

**Official Ballot**  
**Gubernatorial Primary Election**  
**July 19, 2022**  
**State of Maryland, Prince George's County**  
**Republican Ballot**

**BS REP 1**  
**001-001**

Papeleta Electoral Oficial  
 Elección Primaria Gubernamental  
 19 de julio del 2022  
 Estado de Maryland, Condado de Prince George's  
 Papeleta del Partido Republicano

**Instructions**  
**Instrucciones**

**Making Selections**  
**Seleccionando**

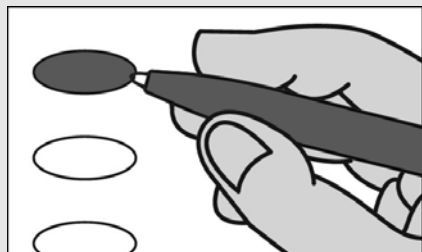

Fill in the oval to the left of the name of your choice. You must blacken the oval completely, and do not make any marks outside of the oval. You do not have to vote in every race.

Llene el óvalo a la izquierda del nombre de su selección. Debe rellenar el óvalo completamente y no haga ninguna marca fuera del óvalo. No tiene que votar en cada contienda.



**Do not cross out or erase, or your vote may not count. If you make a mistake or a stray mark, you may ask for a new ballot.**

No debe tachar o borrar, o su voto no se contará. Si comete un error o hace una marca demás, pueda solicitar una nueva papeleta.

**Governor / Lt. Governor**  
**Vote for 1**  
 Gobernador / Vicegobernador  
 Vote por Uno

- Dan Cox**  
and /y  
**Gordana Schifanelli**
- Robin Ficker**  
and /y  
**LeRoy F. Yegge, Jr.**
- Kelly Schulz**  
and /y  
**Jeff Woolford**
- Joe Werner**  
and /y  
**Minh Thanh Luong**

**Comptroller**  
**Vote for 1**  
 Contralor  
 Vote por Uno

- Barry Glassman**  
**Unopposed /Sin Oponente**

**Attorney General**  
**Vote for 1**  
 Procurador General  
 Vote por Uno

- Michael Anthony Peroutka**
- Jim Shalleck**

**U.S. Senator**  
**Vote for 1**  
 Senador de los EE.UU.  
 Vote por Uno

- Chris Chaffee**
- George Davis**
- Nnabu Eze**
- Lorie R. Friend**
- Reba A. Hawkins**
- Jon McGreevey**
- Joseph Perez**
- Todd A. Puglisi**
- James Tarantin**
- John Thormann**

**Representative in Congress**  
**District 4**  
**Vote for 1**  
 Representante en el Congreso  
 Distrito 4  
 Vote por Uno

- Eric Loeb**
- George McDermott**
- Jeff Warner**

**State Senator**  
**District 21**  
**Vote for 1**  
 Senador Estatal  
 Distrito 21  
 Vote por Uno

- Lee Havis**  
**Unopposed /Sin Oponente**

**Judge of the Circuit Court**  
**Circuit 7**  
**Vote for 1**  
 Juez de la Corte de Circuito  
 Circuito 7  
 Vote por Uno

- Brandon M. Burrell**
- Carol Ann Coderre**
- Malik Ali Shakur**
- Andrea D. Smith**
- Rhonda A. Wood**

**End of Ballot**  
 Fin del voto





**Official Ballot**  
**Gubernatorial Primary Election**  
**July 19, 2022**  
**State of Maryland, Prince George's County**  
**Republican Ballot**

**BS REP 2**  
**001-002**

Papeleta Electoral Oficial  
 Elección Primaria Gubernamental  
 19 de julio del 2022  
 Estado de Maryland, Condado de Prince George's  
 Papeleta del Partido Republicano

**Instructions**  
**Instrucciones**

**Making Selections**  
**Seleccionando**



Fill in the oval to the left of the name of your choice. You must blacken the oval completely, and do not make any marks outside of the oval. You do not have to vote in every race.

Llene el óvalo a la izquierda del nombre de su selección. Debe rellenar el óvalo completamente y no haga ninguna marca fuera del óvalo. No tiene que votar en cada contienda.



**Do not cross out or erase, or your vote may not count. If you make a mistake or a stray mark, you may ask for a new ballot.**

No debe tachar o borrar, o su voto no se contará. Si comete un error o hace una marca demás, pueda solicitar una nueva papeleta.

**Governor / Lt. Governor**  
**Vote for 1**  
 Gobernador / Vicegobernador  
 Vote por Uno

- Dan Cox**  
and /y  
**Gordana Schifanelli**
- Robin Ficker**  
and /y  
**LeRoy F. Yegge, Jr.**
- Kelly Schulz**  
and /y  
**Jeff Woolford**
- Joe Werner**  
and /y  
**Minh Thanh Luong**

**Comptroller**  
**Vote for 1**  
 Contralor  
 Vote por Uno

- Barry Glassman**  
**Unopposed /Sin Oponente**

**Attorney General**  
**Vote for 1**  
 Procurador General  
 Vote por Uno

- Michael Anthony Peroutka**
- Jim Shalleck**

**U.S. Senator**  
**Vote for 1**  
 Senador de los EE.UU.  
 Vote por Uno

- Chris Chaffee**
- George Davis**
- Nnabu Eze**
- Lorie R. Friend**
- Reba A. Hawkins**
- Jon McGreevey**
- Joseph Perez**
- Todd A. Puglisi**
- James Tarantin**
- John Thormann**

**Representative in Congress**  
**District 4**  
**Vote for 1**  
 Representante en el Congreso  
 Distrito 4  
 Vote por Uno

- Eric Loeb**
- George McDermott**
- Jeff Warner**

**State Senator**  
**District 21**  
**Vote for 1**  
 Senador Estatal  
 Distrito 21  
 Vote por Uno

- Lee Havis**  
**Unopposed /Sin Oponente**

**Judge of the Circuit Court**  
**Circuit 7**  
**Vote for 1**  
 Juez de la Corte de Circuito  
 Circuito 7  
 Vote por Uno

- Brandon M. Burrell**
- Carol Ann Coderre**
- Malik Ali Shakur**
- Andrea D. Smith**
- Rhonda A. Wood**

**End of Ballot**  
 Fin del voto





**Official Ballot**  
**Gubernatorial Primary Election**  
**July 19, 2022**  
**State of Maryland, Prince George's County**  
**Republican Ballot**

**BS REP 3**  
**001-003**

Papeleta Electoral Oficial  
 Elección Primaria Gubernamental  
 19 de julio del 2022  
 Estado de Maryland, Condado de Prince George's  
 Papeleta del Partido Republicano

**Instructions**  
**Instrucciones**

**Making Selections**  
**Seleccionando**

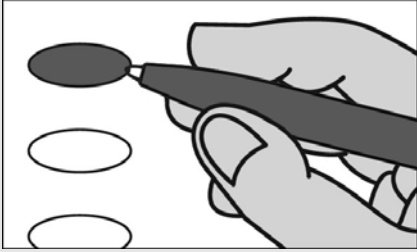

Fill in the oval to the left of the name of your choice. You must blacken the oval completely, and do not make any marks outside of the oval. You do not have to vote in every race.

Llene el óvalo a la izquierda del nombre de su selección. Debe rellenar el óvalo completamente y no haga ninguna marca fuera del óvalo. No tiene que votar en cada contienda.



**Do not cross out or erase, or your vote may not count. If you make a mistake or a stray mark, you may ask for a new ballot.**

No debe tachar o borrar, o su voto no se contará. Si comete un error o hace una marca demás, pueda solicitar una nueva papeleta.

**Governor / Lt. Governor**  
**Vote for 1**  
 Gobernador / Vicegobernador  
 Vote por Uno

- Dan Cox**  
and /y  
**Gordana Schifanelli**
- Robin Ficker**  
and /y  
**LeRoy F. Yegge, Jr.**
- Kelly Schulz**  
and /y  
**Jeff Woolford**
- Joe Werner**  
and /y  
**Minh Thanh Luong**

**Comptroller**  
**Vote for 1**  
 Contralor  
 Vote por Uno

- Barry Glassman**  
**Unopposed /Sin Oponente**

**Attorney General**  
**Vote for 1**  
 Procurador General  
 Vote por Uno

- Michael Anthony Peroutka**
- Jim Shalleck**

**U.S. Senator**  
**Vote for 1**  
 Senador de los EE.UU.  
 Vote por Uno

- Chris Chaffee**
- George Davis**
- Nnabu Eze**
- Lorie R. Friend**
- Reba A. Hawkins**
- Jon McGreevey**
- Joseph Perez**
- Todd A. Puglisi**
- James Tarantin**
- John Thormann**

**Representative in Congress**  
**District 4**  
**Vote for 1**  
 Representante en el Congreso  
 Distrito 4  
 Vote por Uno

- Eric Loeb**
- George McDermott**
- Jeff Warner**

**State Senator**  
**District 21**  
**Vote for 1**  
 Senador Estatal  
 Distrito 21  
 Vote por Uno

- Lee Havis**  
**Unopposed /Sin Oponente**

**Judge of the Circuit Court**  
**Circuit 7**  
**Vote for 1**

Juez de la Corte de Circuito  
 Circuito 7  
 Vote por Uno

- Brandon M. Burrell**
- Carol Ann Coderre**
- Malik Ali Shakur**
- Andrea D. Smith**
- Rhonda A. Wood**

**End of Ballot**  
 Fin del voto





**Official Ballot**  
**Gubernatorial Primary Election**  
**July 19, 2022**  
**State of Maryland, Prince George's County**  
**Republican Ballot**

**BS REP 4**  
**001-004**

Papeleta Electoral Oficial  
 Elección Primaria Gubernamental  
 19 de julio del 2022  
 Estado de Maryland, Condado de Prince George's  
 Papeleta del Partido Republicano

**Instructions**  
**Instrucciones**

**Making Selections**  
**Seleccionando**



Fill in the oval to the left of the name of your choice. You must blacken the oval completely, and do not make any marks outside of the oval. You do not have to vote in every race.

Llene el óvalo a la izquierda del nombre de su selección. Debe rellenar el óvalo completamente y no haga ninguna marca fuera del óvalo. No tiene que votar en cada contienda.



**Do not cross out or erase, or your vote may not count. If you make a mistake or a stray mark, you may ask for a new ballot.**

No debe tachar o borrar, o su voto no se contará. Si comete un error o hace una marca demás, pueda solicitar una nueva papeleta.

**Governor / Lt. Governor**  
**Vote for 1**  
 Gobernador / Vicegobernador  
 Vote por Uno

- Dan Cox and /y Gordana Schifanelli**
- Robin Ficker and /y LeRoy F. Yegge, Jr.**
- Kelly Schulz and /y Jeff Woolford**
- Joe Werner and /y Minh Thanh Luong**

**Comptroller**  
**Vote for 1**  
 Contralor  
 Vote por Uno

- Barry Glassman**  
**Unopposed /Sin Oponente**

**Attorney General**  
**Vote for 1**  
 Procurador General  
 Vote por Uno

- Michael Anthony Peroutka**
- Jim Shalleck**

**U.S. Senator**  
**Vote for 1**  
 Senador de los EE.UU.  
 Vote por Uno

- Chris Chaffee**
- George Davis**
- Nnabu Eze**
- Lorie R. Friend**
- Reba A. Hawkins**
- Jon McGreevey**
- Joseph Perez**
- Todd A. Puglisi**
- James Tarantin**
- John Thormann**

**Representative in Congress**  
**District 4**  
**Vote for 1**  
 Representante en el Congreso  
 Distrito 4  
 Vote por Uno

- Eric Loeb**
- George McDermott**
- Jeff Warner**

**State Senator**  
**District 21**  
**Vote for 1**  
 Senador Estatal  
 Distrito 21  
 Vote por Uno

- Lee Havis**  
**Unopposed /Sin Oponente**

**Judge of the Circuit Court**  
**Circuit 7**

**Vote for 1**  
 Juez de la Corte de Circuito  
 Circuito 7  
 Vote por Uno

- Brandon M. Burrell**
- Carol Ann Coderre**
- Malik Ali Shakur**
- Andrea D. Smith**
- Rhonda A. Wood**

**End of Ballot**  
 Fin del voto







**Official Ballot**  
**Gubernatorial Primary Election**  
**July 19, 2022**  
**State of Maryland, Prince George's County**  
**Republican Ballot**

**BS REP 5**  
**001-005**

Papeleta Electoral Oficial  
 Elección Primaria Gubernamental  
 19 de julio del 2022  
 Estado de Maryland, Condado de Prince George's  
 Papeleta del Partido Republicano

**Instructions**  
**Instrucciones**

**Making Selections**  
**Seleccionando**



Fill in the oval to the left of the name of your choice. You must blacken the oval completely, and do not make any marks outside of the oval. You do not have to vote in every race.

Llene el óvalo a la izquierda del nombre de su selección. Debe rellenar el óvalo completamente y no haga ninguna marca fuera del óvalo. No tiene que votar en cada contienda.



**Do not cross out or erase, or your vote may not count. If you make a mistake or a stray mark, you may ask for a new ballot.**

No debe tachar o borrar, o su voto no se contará. Si comete un error o hace una marca demás, pueda solicitar una nueva papeleta.

**Governor / Lt. Governor**  
**Vote for 1**  
 Gobernador / Vicegobernador  
 Vote por Uno

- Dan Cox**  
and /y  
**Gordana Schifanelli**
- Robin Ficker**  
and /y  
**LeRoy F. Yegge, Jr.**
- Kelly Schulz**  
and /y  
**Jeff Woolford**
- Joe Werner**  
and /y  
**Minh Thanh Luong**

**Comptroller**  
**Vote for 1**  
 Contralor  
 Vote por Uno

- Barry Glassman**  
**Unopposed /Sin Oponente**

**Attorney General**  
**Vote for 1**  
 Procurador General  
 Vote por Uno

- Michael Anthony Peroutka**
- Jim Shalleck**

**U.S. Senator**  
**Vote for 1**  
 Senador de los EE.UU.  
 Vote por Uno

- Chris Chaffee**
- George Davis**
- Nnabu Eze**
- Lorie R. Friend**
- Reba A. Hawkins**
- Jon McGreevey**
- Joseph Perez**
- Todd A. Puglisi**
- James Tarantin**
- John Thormann**

**Representative in Congress**  
**District 4**  
**Vote for 1**  
 Representante en el Congreso  
 Distrito 4  
 Vote por Uno

- Eric Loeb**
- George McDermott**
- Jeff Warner**

**State Senator**  
**District 21**  
**Vote for 1**  
 Senador Estatal  
 Distrito 21  
 Vote por Uno

- Lee Havis**  
**Unopposed /Sin Oponente**

**Judge of the Circuit Court**  
**Circuit 7**  
**Vote for 1**  
 Juez de la Corte de Circuito  
 Circuito 7  
 Vote por Uno

- Brandon M. Burrell**
- Carol Ann Coderre**
- Malik Ali Shakur**
- Andrea D. Smith**
- Rhonda A. Wood**

**End of Ballot**  
 Fin del voto





**Official Ballot**  
**Gubernatorial Primary Election**  
**July 19, 2022**  
**State of Maryland, Prince George's County**  
**Republican Ballot**

**BS REP 6**  
**001-006**

Papeleta Electoral Oficial  
 Elección Primaria Gubernamental  
 19 de julio del 2022  
 Estado de Maryland, Condado de Prince George's  
 Papeleta del Partido Republicano

**Instructions**  
**Instrucciones**

**Making Selections**  
**Seleccionando**



Fill in the oval to the left of the name of your choice. You must blacken the oval completely, and do not make any marks outside of the oval. You do not have to vote in every race.

Llene el óvalo a la izquierda del nombre de su selección. Debe rellenar el óvalo completamente y no haga ninguna marca fuera del óvalo. No tiene que votar en cada contienda.



**Do not cross out or erase, or your vote may not count. If you make a mistake or a stray mark, you may ask for a new ballot.**

No debe tachar o borrar, o su voto no se contará. Si comete un error o hace una marca demás, pueda solicitar una nueva papeleta.

**Governor / Lt. Governor**  
**Vote for 1**  
 Gobernador / Vicegobernador  
 Vote por Uno

- Dan Cox**  
and /y  
**Gordana Schifanelli**
- Robin Ficker**  
and /y  
**LeRoy F. Yegge, Jr.**
- Kelly Schulz**  
and /y  
**Jeff Woolford**
- Joe Werner**  
and /y  
**Minh Thanh Luong**

**Comptroller**  
**Vote for 1**  
 Contralor  
 Vote por Uno

- Barry Glassman**  
**Unopposed /Sin Oponente**

**Attorney General**  
**Vote for 1**  
 Procurador General  
 Vote por Uno

- Michael Anthony Peroutka**
- Jim Shalleck**

**U.S. Senator**  
**Vote for 1**  
 Senador de los EE.UU.  
 Vote por Uno

- Chris Chaffee**
- George Davis**
- Nnabu Eze**
- Lorie R. Friend**
- Reba A. Hawkins**
- Jon McGreevey**
- Joseph Perez**
- Todd A. Puglisi**
- James Tarantin**
- John Thormann**

**Representative in Congress**  
**District 4**  
**Vote for 1**  
 Representante en el Congreso  
 Distrito 4  
 Vote por Uno

- Eric Loeb**
- George McDermott**
- Jeff Warner**

**State Senator**  
**District 21**  
**Vote for 1**  
 Senador Estatal  
 Distrito 21  
 Vote por Uno

- Lee Havis**  
**Unopposed /Sin Oponente**

**Judge of the Circuit Court**  
**Circuit 7**  
**Vote for 1**  
 Juez de la Corte de Circuito  
 Circuito 7  
 Vote por Uno

- Brandon M. Burrell**
- Carol Ann Coderre**
- Malik Ali Shakur**
- Andrea D. Smith**
- Rhonda A. Wood**

**End of Ballot**  
 Fin del voto





**Official Ballot**  
**Gubernatorial Primary Election**  
**July 19, 2022**  
**State of Maryland, Prince George's County**  
**Republican Ballot**

**BS REP 7**  
**001-007**

Papeleta Electoral Oficial  
 Elección Primaria Gubernamental  
 19 de julio del 2022  
 Estado de Maryland, Condado de Prince George's  
 Papeleta del Partido Republicano

**Instructions**  
**Instrucciones**

**Making Selections**  
**Seleccionando**

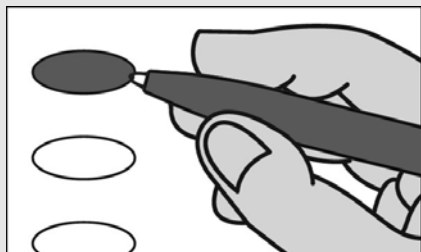

Fill in the oval to the left of the name of your choice. You must blacken the oval completely, and do not make any marks outside of the oval. You do not have to vote in every race.

Llene el óvalo a la izquierda del nombre de su selección. Debe rellenar el óvalo completamente y no haga ninguna marca fuera del óvalo. No tiene que votar en cada contienda.



**Do not cross out or erase, or your vote may not count. If you make a mistake or a stray mark, you may ask for a new ballot.**

No debe tachar o borrar, o su voto no se contará. Si comete un error o hace una marca demás, pueda solicitar una nueva papeleta.

**Governor / Lt. Governor**  
**Vote for 1**  
 Gobernador / Vicegobernador  
 Vote por Uno

- Dan Cox**  
and /y  
**Gordana Schifanelli**
- Robin Ficker**  
and /y  
**LeRoy F. Yegge, Jr.**
- Kelly Schulz**  
and /y  
**Jeff Woolford**
- Joe Werner**  
and /y  
**Minh Thanh Luong**

**Comptroller**  
**Vote for 1**  
 Contralor  
 Vote por Uno

- Barry Glassman**  
**Unopposed /Sin Oponente**

**Attorney General**  
**Vote for 1**  
 Procurador General  
 Vote por Uno

- Michael Anthony Peroutka**
- Jim Shalleck**

**U.S. Senator**  
**Vote for 1**  
 Senador de los EE.UU.  
 Vote por Uno

- Chris Chaffee**
- George Davis**
- Nnabu Eze**
- Lorie R. Friend**
- Reba A. Hawkins**
- Jon McGreevey**
- Joseph Perez**
- Todd A. Puglisi**
- James Tarantin**
- John Thormann**

**Representative in Congress**  
**District 4**  
**Vote for 1**  
 Representante en el Congreso  
 Distrito 4  
 Vote por Uno

- Eric Loeb**
- George McDermott**
- Jeff Warner**

**State Senator**  
**District 21**  
**Vote for 1**  
 Senador Estatal  
 Distrito 21  
 Vote por Uno

- Lee Havis**  
**Unopposed /Sin Oponente**

**Judge of the Circuit Court**  
**Circuit 7**  
**Vote for 1**  
 Juez de la Corte de Circuito  
 Circuito 7  
 Vote por Uno

- Brandon M. Burrell**
- Carol Ann Coderre**
- Malik Ali Shakur**
- Andrea D. Smith**
- Rhonda A. Wood**

**End of Ballot**  
 Fin del voto





**Official Ballot**  
**Gubernatorial Primary Election**  
**July 19, 2022**  
**State of Maryland, Prince George's County**  
**Republican Ballot**

**BS REP 8**  
**001-008**

Papeleta Electoral Oficial  
 Elección Primaria Gubernamental  
 19 de julio del 2022  
 Estado de Maryland, Condado de Prince George's  
 Papeleta del Partido Republicano

**Instructions**  
**Instrucciones**

**Making Selections**  
**Seleccionando**

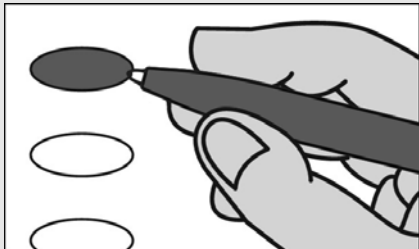

Fill in the oval to the left of the name of your choice. You must blacken the oval completely, and do not make any marks outside of the oval. You do not have to vote in every race.

Llene el óvalo a la izquierda del nombre de su selección. Debe rellenar el óvalo completamente y no haga ninguna marca fuera del óvalo. No tiene que votar en cada contienda.



**Do not cross out or erase, or your vote may not count. If you make a mistake or a stray mark, you may ask for a new ballot.**

No debe tachar o borrar, o su voto no se contará. Si comete un error o hace una marca demás, pueda solicitar una nueva papeleta.

**Governor / Lt. Governor**  
**Vote for 1**  
 Gobernador / Vicegobernador  
 Vote por Uno

- Dan Cox and /y Gordana Schifanelli**
- Robin Ficker and /y LeRoy F. Yegge, Jr.**
- Kelly Schulz and /y Jeff Woolford**
- Joe Werner and /y Minh Thanh Luong**

**Comptroller**  
**Vote for 1**  
 Contralor  
 Vote por Uno

- Barry Glassman**  
**Unopposed /Sin Oponente**

**Attorney General**  
**Vote for 1**  
 Procurador General  
 Vote por Uno

- Michael Anthony Peroutka**
- Jim Shalleck**

**U.S. Senator**  
**Vote for 1**  
 Senador de los EE.UU.  
 Vote por Uno

- Chris Chaffee**
- George Davis**
- Nnabu Eze**
- Lorie R. Friend**
- Reba A. Hawkins**
- Jon McGreevey**
- Joseph Perez**
- Todd A. Puglisi**
- James Tarantin**
- John Thormann**

**Representative in Congress**  
**District 4**  
**Vote for 1**  
 Representante en el Congreso  
 Distrito 4  
 Vote por Uno

- Eric Loeb**
- George McDermott**
- Jeff Warner**

**State Senator**  
**District 21**  
**Vote for 1**  
 Senador Estatal  
 Distrito 21  
 Vote por Uno

- Lee Havis**  
**Unopposed /Sin Oponente**

**Judge of the Circuit Court**  
**Circuit 7**  
**Vote for 1**  
 Juez de la Corte de Circuito  
 Circuito 7  
 Vote por Uno

- Brandon M. Burrell**
- Carol Ann Coderre**
- Malik Ali Shakur**
- Andrea D. Smith**
- Rhonda A. Wood**

**End of Ballot**  
 Fin del voto







**Official Ballot**  
**Gubernatorial Primary Election**  
**July 19, 2022**  
**State of Maryland, Prince George's County**  
**Republican Ballot**

**BS REP 9**  
**002-001**

Papeleta Electoral Oficial  
 Elección Primaria Gubernamental  
 19 de julio del 2022  
 Estado de Maryland, Condado de Prince George's  
 Papeleta del Partido Republicano

**Instructions**  
**Instrucciones**

**Making Selections**  
**Seleccionando**

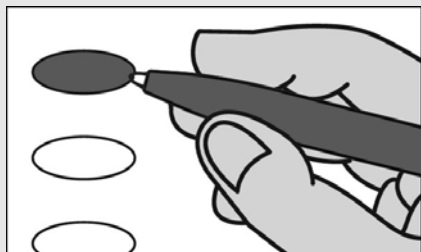

Fill in the oval to the left of the name of your choice. You must blacken the oval completely, and do not make any marks outside of the oval. You do not have to vote in every race.

Llene el óvalo a la izquierda del nombre de su selección. Debe rellenar el óvalo completamente y no haga ninguna marca fuera del óvalo. No tiene que votar en cada contienda.



**Do not cross out or erase, or your vote may not count. If you make a mistake or a stray mark, you may ask for a new ballot.**

No debe tachar o borrar, o su voto no se contará. Si comete un error o hace una marca demás, pueda solicitar una nueva papeleta.

**Governor / Lt. Governor**  
**Vote for 1**  
 Gobernador / Vicegobernador  
 Vote por Uno

- Dan Cox**  
and /y  
**Gordana Schifanelli**
- Robin Ficker**  
and /y  
**LeRoy F. Yegge, Jr.**
- Kelly Schulz**  
and /y  
**Jeff Woolford**
- Joe Werner**  
and /y  
**Minh Thanh Luong**

**Comptroller**  
**Vote for 1**  
 Contralor  
 Vote por Uno

- Barry Glassman**  
**Unopposed /Sin Oponente**

**Attorney General**  
**Vote for 1**  
 Procurador General  
 Vote por Uno

- Michael Anthony Peroutka**
- Jim Shalleck**

**U.S. Senator**  
**Vote for 1**  
 Senador de los EE.UU.  
 Vote por Uno

- Chris Chaffee**
- George Davis**
- Nnabu Eze**
- Lorie R. Friend**
- Reba A. Hawkins**
- Jon McGreevey**
- Joseph Perez**
- Todd A. Puglisi**
- James Tarantin**
- John Thormann**

**Representative in Congress**  
**District 4**  
**Vote for 1**  
 Representante en el Congreso  
 Distrito 4  
 Vote por Uno

- Eric Loeb**
- George McDermott**
- Jeff Warner**

**Judge of the Circuit Court**  
**Circuit 7**

**Vote for 1**  
 Juez de la Corte de Circuito  
 Circuito 7  
 Vote por Uno

- Brandon M. Burrell**
- Carol Ann Coderre**
- Malik Ali Shakur**
- Andrea D. Smith**
- Rhonda A. Wood**

**End of Ballot**  
 Fin del voto





**Official Ballot**  
**Gubernatorial Primary Election**  
**July 19, 2022**  
**State of Maryland, Prince George's County**  
**Republican Ballot**

**BS REP 10**  
**002-002**

Papeleta Electoral Oficial  
 Elección Primaria Gubernamental  
 19 de julio del 2022  
 Estado de Maryland, Condado de Prince George's  
 Papeleta del Partido Republicano

**Instructions**  
**Instrucciones**

**Making Selections**  
**Seleccionando**

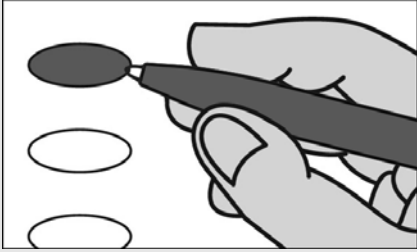

Fill in the oval to the left of the name of your choice. You must blacken the oval completely, and do not make any marks outside of the oval. You do not have to vote in every race.

Llene el óvalo a la izquierda del nombre de su selección. Debe rellenar el óvalo completamente y no haga ninguna marca fuera del óvalo. No tiene que votar en cada contienda.



**Do not cross out or erase, or your vote may not count. If you make a mistake or a stray mark, you may ask for a new ballot.**

No debe tachar o borrar, o su voto no se contará. Si comete un error o hace una marca demás, pueda solicitar una nueva papeleta.

**Governor / Lt. Governor**  
**Vote for 1**  
 Gobernador / Vicegobernador  
 Vote por Uno

- Dan Cox and /y Gordana Schifanelli**
- Robin Ficker and /y LeRoy F. Yegge, Jr.**
- Kelly Schulz and /y Jeff Woolford**
- Joe Werner and /y Minh Thanh Luong**

**Comptroller**  
**Vote for 1**  
 Contralor  
 Vote por Uno

- Barry Glassman Unopposed /Sin Oponente**

**Attorney General**  
**Vote for 1**  
 Procurador General  
 Vote por Uno

- Michael Anthony Peroutka**
- Jim Shalleck**

**U.S. Senator**  
**Vote for 1**  
 Senador de los EE.UU.  
 Vote por Uno

- Chris Chaffee**
- George Davis**
- Nnabu Eze**
- Lorie R. Friend**
- Reba A. Hawkins**
- Jon McGreevey**
- Joseph Perez**
- Todd A. Puglisi**
- James Tarantin**
- John Thormann**

**Representative in Congress District 4**  
**Vote for 1**  
 Representante en el Congreso  
 Distrito 4  
 Vote por Uno

- Eric Loeb**
- George McDermott**
- Jeff Warner**

**Judge of the Circuit Court Circuit 7**

**Vote for 1**  
 Juez de la Corte de Circuito  
 Circuito 7  
 Vote por Uno

- Brandon M. Burrell**
- Carol Ann Coderre**
- Malik Ali Shakur**
- Andrea D. Smith**
- Rhonda A. Wood**

**End of Ballot**  
 Fin del voto





**Official Ballot**  
**Gubernatorial Primary Election**  
**July 19, 2022**  
**State of Maryland, Prince George's County**  
**Republican Ballot**

**BS REP 11**  
**002-003**

Papeleta Electoral Oficial  
 Elección Primaria Gubernamental  
 19 de julio del 2022  
 Estado de Maryland, Condado de Prince George's  
 Papeleta del Partido Republicano

**Instructions**  
**Instrucciones**

**Making Selections**  
**Seleccionando**



Fill in the oval to the left of the name of your choice. You must blacken the oval completely, and do not make any marks outside of the oval. You do not have to vote in every race.

Llene el óvalo a la izquierda del nombre de su selección. Debe rellenar el óvalo completamente y no haga ninguna marca fuera del óvalo. No tiene que votar en cada contienda.



Do not cross out or erase, or your vote may not count. If you make a mistake or a stray mark, you may ask for a new ballot.

No debe tachar o borrar, o su voto no se contará. Si comete un error o hace una marca demás, pueda solicitar una nueva papeleta.

**Governor / Lt. Governor**  
**Vote for 1**  
 Gobernador / Vicegobernador  
 Vote por Uno

- Dan Cox**  
and /y  
**Gordana Schifanelli**
- Robin Ficker**  
and /y  
**LeRoy F. Yegge, Jr.**
- Kelly Schulz**  
and /y  
**Jeff Woolford**
- Joe Werner**  
and /y  
**Minh Thanh Luong**

**Comptroller**  
**Vote for 1**  
 Contralor  
 Vote por Uno

- Barry Glassman**  
**Unopposed /Sin Oponente**

**Attorney General**  
**Vote for 1**  
 Procurador General  
 Vote por Uno

- Michael Anthony Peroutka**
- Jim Shalleck**

**U.S. Senator**  
**Vote for 1**  
 Senador de los EE.UU.  
 Vote por Uno

- Chris Chaffee**
- George Davis**
- Nnabu Eze**
- Lorie R. Friend**
- Reba A. Hawkins**
- Jon McGreevey**
- Joseph Perez**
- Todd A. Puglisi**
- James Tarantin**
- John Thormann**

**Representative in Congress**  
**District 4**  
**Vote for 1**  
 Representante en el Congreso  
 Distrito 4  
 Vote por Uno

- Eric Loeb**
- George McDermott**
- Jeff Warner**

**Judge of the Circuit Court**  
**Circuit 7**  
**Vote for 1**

Juez de la Corte de Circuito  
 Circuito 7  
 Vote por Uno

- Brandon M. Burrell**
- Carol Ann Coderre**
- Malik Ali Shakur**
- Andrea D. Smith**
- Rhonda A. Wood**

**End of Ballot**  
 Fin del voto





**Official Ballot**  
**Gubernatorial Primary Election**  
**July 19, 2022**  
**State of Maryland, Prince George's County**  
**Republican Ballot**

**BS REP 12**  
**002-004**

Papeleta Electoral Oficial  
 Elección Primaria Gubernamental  
 19 de julio del 2022  
 Estado de Maryland, Condado de Prince George's  
 Papeleta del Partido Republicano

**Instructions**  
**Instrucciones**

**Making Selections**  
**Seleccionando**



Fill in the oval to the left of the name of your choice. You must blacken the oval completely, and do not make any marks outside of the oval. You do not have to vote in every race.

Llene el óvalo a la izquierda del nombre de su selección. Debe rellenar el óvalo completamente y no haga ninguna marca fuera del óvalo. No tiene que votar en cada contienda.



**Do not cross out or erase, or your vote may not count. If you make a mistake or a stray mark, you may ask for a new ballot.**

No debe tachar o borrar, o su voto no se contará. Si comete un error o hace una marca demás, pueda solicitar una nueva papeleta.

**Governor / Lt. Governor**  
**Vote for 1**  
 Gobernador / Vicegobernador  
 Vote por Uno

- Dan Cox and /y Gordana Schifanelli**
- Robin Ficker and /y LeRoy F. Yegge, Jr.**
- Kelly Schulz and /y Jeff Woolford**
- Joe Werner and /y Minh Thanh Luong**

**Comptroller**  
**Vote for 1**  
 Contralor  
 Vote por Uno

- Barry Glassman**  
**Unopposed /Sin Oponente**

**Attorney General**  
**Vote for 1**  
 Procurador General  
 Vote por Uno

- Michael Anthony Peroutka**
- Jim Shalleck**

**U.S. Senator**  
**Vote for 1**  
 Senador de los EE.UU.  
 Vote por Uno

- Chris Chaffee**
- George Davis**
- Nnabu Eze**
- Lorie R. Friend**
- Reba A. Hawkins**
- Jon McGreevey**
- Joseph Perez**
- Todd A. Puglisi**
- James Tarantin**
- John Thormann**

**Representative in Congress**  
**District 4**  
**Vote for 1**  
 Representante en el Congreso  
 Distrito 4  
 Vote por Uno

- Eric Loeb**
- George McDermott**
- Jeff Warner**

**Judge of the Circuit Court**  
**Circuit 7**

**Vote for 1**  
 Juez de la Corte de Circuito  
 Circuito 7  
 Vote por Uno

- Brandon M. Burrell**
- Carol Ann Coderre**
- Malik Ali Shakur**
- Andrea D. Smith**
- Rhonda A. Wood**

**End of Ballot**  
 Fin del voto







**Official Ballot**  
**Gubernatorial Primary Election**  
**July 19, 2022**  
**State of Maryland, Prince George's County**  
**Republican Ballot**

**BS REP 13**  
**002-005**

Papeleta Electoral Oficial  
 Elección Primaria Gubernamental  
 19 de julio del 2022  
 Estado de Maryland, Condado de Prince George's  
 Papeleta del Partido Republicano

**Instructions**  
**Instrucciones**

**Making Selections**  
**Seleccionando**



Fill in the oval to the left of the name of your choice. You must blacken the oval completely, and do not make any marks outside of the oval. You do not have to vote in every race.

Llene el óvalo a la izquierda del nombre de su selección. Debe rellenar el óvalo completamente y no haga ninguna marca fuera del óvalo. No tiene que votar en cada contienda.



**Do not cross out or erase, or your vote may not count. If you make a mistake or a stray mark, you may ask for a new ballot.**

No debe tachar o borrar, o su voto no se contará. Si comete un error o hace una marca demás, pueda solicitar una nueva papeleta.

**Governor / Lt. Governor**  
**Vote for 1**  
 Gobernador / Vicegobernador  
 Vote por Uno

- Dan Cox and /y Gordana Schifanelli**
- Robin Ficker and /y LeRoy F. Yegge, Jr.**
- Kelly Schulz and /y Jeff Woolford**
- Joe Werner and /y Minh Thanh Luong**

**Comptroller**  
**Vote for 1**  
 Contralor  
 Vote por Uno

- Barry Glassman**  
**Unopposed /Sin Oponente**

**Attorney General**  
**Vote for 1**  
 Procurador General  
 Vote por Uno

- Michael Anthony Peroutka**
- Jim Shalleck**

**U.S. Senator**  
**Vote for 1**  
 Senador de los EE.UU.  
 Vote por Uno

- Chris Chaffee**
- George Davis**
- Nnabu Eze**
- Lorie R. Friend**
- Reba A. Hawkins**
- Jon McGreevey**
- Joseph Perez**
- Todd A. Puglisi**
- James Tarantin**
- John Thormann**

**Representative in Congress**  
**District 4**  
**Vote for 1**  
 Representante en el Congreso  
 Distrito 4  
 Vote por Uno

- Eric Loeb**
- George McDermott**
- Jeff Warner**

**Judge of the Circuit Court**  
**Circuit 7**

**Vote for 1**  
 Juez de la Corte de Circuito  
 Circuito 7  
 Vote por Uno

- Brandon M. Burrell**
- Carol Ann Coderre**
- Malik Ali Shakur**
- Andrea D. Smith**
- Rhonda A. Wood**

**End of Ballot**  
 Fin del voto





**Official Ballot**  
**Gubernatorial Primary Election**  
**July 19, 2022**  
**State of Maryland, Prince George's County**  
**Republican Ballot**

**BS REP 14**  
**002-006**

Papeleta Electoral Oficial  
 Elección Primaria Gubernamental  
 19 de julio del 2022  
 Estado de Maryland, Condado de Prince George's  
 Papeleta del Partido Republicano

**Instructions**  
**Instrucciones**

**Making Selections**  
**Seleccionando**



Fill in the oval to the left of the name of your choice. You must blacken the oval completely, and do not make any marks outside of the oval. You do not have to vote in every race.

Llene el óvalo a la izquierda del nombre de su selección. Debe rellenar el óvalo completamente y no haga ninguna marca fuera del óvalo. No tiene que votar en cada contienda.



**Do not cross out or erase, or your vote may not count. If you make a mistake or a stray mark, you may ask for a new ballot.**

No debe tachar o borrar, o su voto no se contará. Si comete un error o hace una marca demás, pueda solicitar una nueva papeleta.

**Governor / Lt. Governor**  
**Vote for 1**  
 Gobernador / Vicegobernador  
 Vote por Uno

- Dan Cox and /y Gordana Schifanelli**
- Robin Ficker and /y LeRoy F. Yegge, Jr.**
- Kelly Schulz and /y Jeff Woolford**
- Joe Werner and /y Minh Thanh Luong**

**Comptroller**  
**Vote for 1**  
 Contralor  
 Vote por Uno

- Barry Glassman Unopposed /Sin Oponente**

**Attorney General**  
**Vote for 1**  
 Procurador General  
 Vote por Uno

- Michael Anthony Peroutka**
- Jim Shalleck**

**U.S. Senator**  
**Vote for 1**  
 Senador de los EE.UU.  
 Vote por Uno

- Chris Chaffee**
- George Davis**
- Nnabu Eze**
- Lorie R. Friend**
- Reba A. Hawkins**
- Jon McGreevey**
- Joseph Perez**
- Todd A. Puglisi**
- James Tarantin**
- John Thormann**

**Representative in Congress**  
**District 4**  
**Vote for 1**  
 Representante en el Congreso  
 Distrito 4  
 Vote por Uno

- Eric Loeb**
- George McDermott**
- Jeff Warner**

**Judge of the Circuit Court**  
**Circuit 7**  
**Vote for 1**  
 Juez de la Corte de Circuito  
 Circuito 7  
 Vote por Uno

- Brandon M. Burrell**
- Carol Ann Coderre**
- Malik Ali Shakur**
- Andrea D. Smith**
- Rhonda A. Wood**

**Republican Central**  
**Committee**  
**District 22**  
**Vote for up to 2**  
 Comité Central Republicano  
 Distrito 22  
 Vote por No Más de Dos

- Jim Wass Unopposed /Sin Oponente**

**Nomination Vacant**  
 /Nominación Vacante

**End of Ballot**  
 Fin del voto





**Official Ballot**  
**Gubernatorial Primary Election**  
**July 19, 2022**  
**State of Maryland, Prince George's County**  
**Republican Ballot**

**BS REP 15**  
**002-007**

Papeleta Electoral Oficial  
 Elección Primaria Gubernamental  
 19 de julio del 2022  
 Estado de Maryland, Condado de Prince George's  
 Papeleta del Partido Republicano

**Instructions**  
**Instrucciones**

**Making Selections**  
**Seleccionando**



Fill in the oval to the left of the name of your choice. You must blacken the oval completely, and do not make any marks outside of the oval. You do not have to vote in every race.

Llene el óvalo a la izquierda del nombre de su selección. Debe rellenar el óvalo completamente y no haga ninguna marca fuera del óvalo. No tiene que votar en cada contienda.



**Do not cross out or erase, or your vote may not count. If you make a mistake or a stray mark, you may ask for a new ballot.**

No debe tachar o borrar, o su voto no se contará. Si comete un error o hace una marca demás, pueda solicitar una nueva papeleta.

**Governor / Lt. Governor**  
**Vote for 1**  
 Gobernador / Vicegobernador  
 Vote por Uno

- Dan Cox and /y Gordana Schifanelli**
- Robin Ficker and /y LeRoy F. Yegge, Jr.**
- Kelly Schulz and /y Jeff Woolford**
- Joe Werner and /y Minh Thanh Luong**

**Comptroller**  
**Vote for 1**  
 Contralor  
 Vote por Uno

- Barry Glassman Unopposed /Sin Oponente**

**Attorney General**  
**Vote for 1**  
 Procurador General  
 Vote por Uno

- Michael Anthony Peroutka**
- Jim Shalleck**

**U.S. Senator**  
**Vote for 1**  
 Senador de los EE.UU.  
 Vote por Uno

- Chris Chaffee**
- George Davis**
- Nnabu Eze**
- Lorie R. Friend**
- Reba A. Hawkins**
- Jon McGreevey**
- Joseph Perez**
- Todd A. Puglisi**
- James Tarantin**
- John Thormann**

**Representative in Congress**  
**District 4**  
**Vote for 1**  
 Representante en el Congreso  
 Distrito 4  
 Vote por Uno

- Eric Loeb**
- George McDermott**
- Jeff Warner**

**Judge of the Circuit Court**  
**Circuit 7**  
**Vote for 1**

Juez de la Corte de Circuito  
 Circuito 7  
 Vote por Uno

- Brandon M. Burrell**
- Carol Ann Coderre**
- Malik Ali Shakur**
- Andrea D. Smith**
- Rhonda A. Wood**

**End of Ballot**  
 Fin del voto





**Official Ballot**  
**Gubernatorial Primary Election**  
**July 19, 2022**  
**State of Maryland, Prince George's County**  
**Republican Ballot**

**BS REP 16**  
**002-008**

Papeleta Electoral Oficial  
 Elección Primaria Gubernamental  
 19 de julio del 2022  
 Estado de Maryland, Condado de Prince George's  
 Papeleta del Partido Republicano

**Instructions**  
**Instrucciones**

**Making Selections**  
**Seleccionando**



Fill in the oval to the left of the name of your choice. You must blacken the oval completely, and do not make any marks outside of the oval. You do not have to vote in every race.

Llene el óvalo a la izquierda del nombre de su selección. Debe rellenar el óvalo completamente y no haga ninguna marca fuera del óvalo. No tiene que votar en cada contienda.



**Do not cross out or erase, or your vote may not count. If you make a mistake or a stray mark, you may ask for a new ballot.**

No debe tachar o borrar, o su voto no se contará. Si comete un error o hace una marca demás, pueda solicitar una nueva papeleta.

**Governor / Lt. Governor**  
**Vote for 1**  
 Gobernador / Vicegobernador  
 Vote por Uno

- Dan Cox**  
and /y  
**Gordana Schifanelli**
- Robin Ficker**  
and /y  
**LeRoy F. Yegge, Jr.**
- Kelly Schulz**  
and /y  
**Jeff Woolford**
- Joe Werner**  
and /y  
**Minh Thanh Luong**

**Comptroller**  
**Vote for 1**  
 Contralor  
 Vote por Uno

- Barry Glassman**  
**Unopposed /Sin Oponente**

**Attorney General**  
**Vote for 1**  
 Procurador General  
 Vote por Uno

- Michael Anthony Peroutka**
- Jim Shalleck**

**U.S. Senator**  
**Vote for 1**  
 Senador de los EE.UU.  
 Vote por Uno

- Chris Chaffee**
- George Davis**
- Nnabu Eze**
- Lorie R. Friend**
- Reba A. Hawkins**
- Jon McGreevey**
- Joseph Perez**
- Todd A. Puglisi**
- James Tarantin**
- John Thormann**

**Representative in Congress**  
**District 4**  
**Vote for 1**  
 Representante en el Congreso  
 Distrito 4  
 Vote por Uno

- Eric Loeb**
- George McDermott**
- Jeff Warner**

**Judge of the Circuit Court**  
**Circuit 7**  
**Vote for 1**  
 Juez de la Corte de Circuito  
 Circuito 7  
 Vote por Uno

- Brandon M. Burrell**
- Carol Ann Coderre**
- Malik Ali Shakur**
- Andrea D. Smith**
- Rhonda A. Wood**

**End of Ballot**  
 Fin del voto







**Official Ballot**  
**Gubernatorial Primary Election**  
**July 19, 2022**  
**State of Maryland, Prince George's County**  
**Republican Ballot**

**BS REP 17**  
**002-009**

Papeleta Electoral Oficial  
 Elección Primaria Gubernamental  
 19 de julio del 2022  
 Estado de Maryland, Condado de Prince George's  
 Papeleta del Partido Republicano

**Instructions**  
**Instrucciones**

**Making Selections**  
**Seleccionando**



Fill in the oval to the left of the name of your choice. You must blacken the oval completely, and do not make any marks outside of the oval. You do not have to vote in every race.

Llene el óvalo a la izquierda del nombre de su selección. Debe rellenar el óvalo completamente y no haga ninguna marca fuera del óvalo. No tiene que votar en cada contienda.



**Do not cross out or erase, or your vote may not count. If you make a mistake or a stray mark, you may ask for a new ballot.**

No debe tachar o borrar, o su voto no se contará. Si comete un error o hace una marca demás, pueda solicitar una nueva papeleta.

**Governor / Lt. Governor**  
**Vote for 1**  
 Gobernador / Vicegobernador  
 Vote por Uno

- Dan Cox**  
and /y  
**Gordana Schifanelli**
- Robin Ficker**  
and /y  
**LeRoy F. Yegge, Jr.**
- Kelly Schulz**  
and /y  
**Jeff Woolford**
- Joe Werner**  
and /y  
**Minh Thanh Luong**

**Comptroller**  
**Vote for 1**  
 Contralor  
 Vote por Uno

- Barry Glassman**  
**Unopposed /Sin Oponente**

**Attorney General**  
**Vote for 1**  
 Procurador General  
 Vote por Uno

- Michael Anthony Peroutka**
- Jim Shalleck**

**U.S. Senator**  
**Vote for 1**  
 Senador de los EE.UU.  
 Vote por Uno

- Chris Chaffee**
- George Davis**
- Nnabu Eze**
- Lorie R. Friend**
- Reba A. Hawkins**
- Jon McGreevey**
- Joseph Perez**
- Todd A. Puglisi**
- James Tarantin**
- John Thormann**

**Representative in Congress**  
**District 4**  
**Vote for 1**  
 Representante en el Congreso  
 Distrito 4  
 Vote por Uno

- Eric Loeb**
- George McDermott**
- Jeff Warner**

**Judge of the Circuit Court**  
**Circuit 7**

**Vote for 1**  
 Juez de la Corte de Circuito  
 Circuito 7  
 Vote por Uno

- Brandon M. Burrell**
- Carol Ann Coderre**
- Malik Ali Shakur**
- Andrea D. Smith**
- Rhonda A. Wood**

**End of Ballot**  
 Fin del voto





**Official Ballot**  
**Gubernatorial Primary Election**  
**July 19, 2022**  
**State of Maryland, Prince George's County**  
**Republican Ballot**

**BS REP 18**  
**002-010**

Papeleta Electoral Oficial  
 Elección Primaria Gubernamental  
 19 de julio del 2022  
 Estado de Maryland, Condado de Prince George's  
 Papeleta del Partido Republicano

**Instructions**  
**Instrucciones**

**Making Selections**  
**Seleccionando**



Fill in the oval to the left of the name of your choice. You must blacken the oval completely, and do not make any marks outside of the oval. You do not have to vote in every race.

Llene el óvalo a la izquierda del nombre de su selección. Debe rellenar el óvalo completamente y no haga ninguna marca fuera del óvalo. No tiene que votar en cada contienda.



**Do not cross out or erase, or your vote may not count. If you make a mistake or a stray mark, you may ask for a new ballot.**

No debe tachar o borrar, o su voto no se contará. Si comete un error o hace una marca demás, pueda solicitar una nueva papeleta.

**Governor / Lt. Governor**  
**Vote for 1**  
 Gobernador / Vicegobernador  
 Vote por Uno

- Dan Cox**  
and /y  
**Gordana Schifanelli**
- Robin Ficker**  
and /y  
**LeRoy F. Yegge, Jr.**
- Kelly Schulz**  
and /y  
**Jeff Woolford**
- Joe Werner**  
and /y  
**Minh Thanh Luong**

**Comptroller**  
**Vote for 1**  
 Contralor  
 Vote por Uno

- Barry Glassman**  
**Unopposed /Sin Oponente**

**Attorney General**  
**Vote for 1**  
 Procurador General  
 Vote por Uno

- Michael Anthony Peroutka**
- Jim Shalleck**

**U.S. Senator**  
**Vote for 1**  
 Senador de los EE.UU.  
 Vote por Uno

- Chris Chaffee**
- George Davis**
- Nnabu Eze**
- Lorie R. Friend**
- Reba A. Hawkins**
- Jon McGreevey**
- Joseph Perez**
- Todd A. Puglisi**
- James Tarantin**
- John Thormann**

**Representative in Congress**  
**District 4**  
**Vote for 1**  
 Representante en el Congreso  
 Distrito 4  
 Vote por Uno

- Eric Loeb**
- George McDermott**
- Jeff Warner**

**Judge of the Circuit Court**  
**Circuit 7**  
**Vote for 1**  
 Juez de la Corte de Circuito  
 Circuito 7  
 Vote por Uno

- Brandon M. Burrell**
- Carol Ann Coderre**
- Malik Ali Shakur**
- Andrea D. Smith**
- Rhonda A. Wood**

**Republican Central**  
**Committee**  
**District 22**  
**Vote for up to 2**  
 Comité Central Republicano  
 Distrito 22  
 Vote por No Más de Dos

- Jim Wass**  
**Unopposed /Sin Oponente**

**Nomination Vacant**  
 /Nominación Vacante

**End of Ballot**  
 Fin del voto





**Official Ballot**  
**Gubernatorial Primary Election**  
**July 19, 2022**  
**State of Maryland, Prince George's County**  
**Republican Ballot**

**BS REP 19**  
**002-011**

Papeleta Electoral Oficial  
 Elección Primaria Gubernamental  
 19 de julio del 2022  
 Estado de Maryland, Condado de Prince George's  
 Papeleta del Partido Republicano

**Instructions**  
**Instrucciones**

**Making Selections**  
**Seleccionando**



Fill in the oval to the left of the name of your choice. You must blacken the oval completely, and do not make any marks outside of the oval. You do not have to vote in every race.

Llene el óvalo a la izquierda del nombre de su selección. Debe rellenar el óvalo completamente y no haga ninguna marca fuera del óvalo. No tiene que votar en cada contienda.



**Do not cross out or erase, or your vote may not count. If you make a mistake or a stray mark, you may ask for a new ballot.**

No debe tachar o borrar, o su voto no se contará. Si comete un error o hace una marca demás, pueda solicitar una nueva papeleta.

**Governor / Lt. Governor**  
**Vote for 1**  
 Gobernador / Vicegobernador  
 Vote por Uno

- Dan Cox**  
and /y  
**Gordana Schifanelli**
- Robin Ficker**  
and /y  
**LeRoy F. Yegge, Jr.**
- Kelly Schulz**  
and /y  
**Jeff Woolford**
- Joe Werner**  
and /y  
**Minh Thanh Luong**

**Comptroller**  
**Vote for 1**  
 Contralor  
 Vote por Uno

- Barry Glassman**  
**Unopposed /Sin Oponente**

**Attorney General**  
**Vote for 1**  
 Procurador General  
 Vote por Uno

- Michael Anthony Peroutka**
- Jim Shalleck**

**U.S. Senator**  
**Vote for 1**  
 Senador de los EE.UU.  
 Vote por Uno

- Chris Chaffee**
- George Davis**
- Nnabu Eze**
- Lorie R. Friend**
- Reba A. Hawkins**
- Jon McGreevey**
- Joseph Perez**
- Todd A. Puglisi**
- James Tarantin**
- John Thormann**

**Representative in Congress**  
**District 4**  
**Vote for 1**  
 Representante en el Congreso  
 Distrito 4  
 Vote por Uno

- Eric Loeb**
- George McDermott**
- Jeff Warner**

**Judge of the Circuit Court**  
**Circuit 7**  
**Vote for 1**  
 Juez de la Corte de Circuito  
 Circuito 7  
 Vote por Uno

- Brandon M. Burrell**
- Carol Ann Coderre**
- Malik Ali Shakur**
- Andrea D. Smith**
- Rhonda A. Wood**

**Republican Central**  
**Committee**  
**District 22**  
**Vote for up to 2**  
 Comité Central Republicano  
 Distrito 22  
 Vote por No Más de Dos

- Jim Wass**  
**Unopposed /Sin Oponente**

**Nomination Vacant**  
 /Nominación Vacante

**End of Ballot**  
 Fin del voto





**Official Ballot**  
**Gubernatorial Primary Election**  
**July 19, 2022**  
**State of Maryland, Prince George's County**  
**Republican Ballot**

**BS REP 20**  
**003-001**

Papeleta Electoral Oficial  
 Elección Primaria Gubernamental  
 19 de julio del 2022  
 Estado de Maryland, Condado de Prince George's  
 Papeleta del Partido Republicano

**Instructions**  
**Instrucciones**

**Making Selections**  
**Seleccionando**

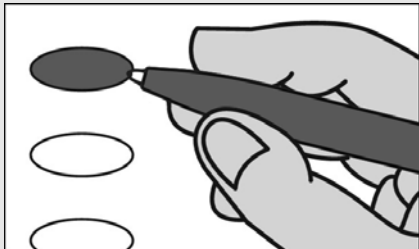

Fill in the oval to the left of the name of your choice. You must blacken the oval completely, and do not make any marks outside of the oval. You do not have to vote in every race.

Llene el óvalo a la izquierda del nombre de su selección. Debe rellenar el óvalo completamente y no haga ninguna marca fuera del óvalo. No tiene que votar en cada contienda.



Do not cross out or erase, or your vote may not count. If you make a mistake or a stray mark, you may ask for a new ballot.

No debe tachar o borrar, o su voto no se contará. Si comete un error o hace una marca demás, pueda solicitar una nueva papeleta.

**Governor / Lt. Governor**  
**Vote for 1**  
 Gobernador / Vicegobernador  
 Vote por Uno

**Dan Cox**  
 and /y  
**Gordana Schifanelli**

**Robin Ficker**  
 and /y  
**LeRoy F. Yegge, Jr.**

**Kelly Schulz**  
 and /y  
**Jeff Woolford**

**Joe Werner**  
 and /y  
**Minh Thanh Luong**

**Comptroller**  
**Vote for 1**  
 Contralor  
 Vote por Uno

**Barry Glassman**  
**Unopposed /Sin Oponente**

**Attorney General**  
**Vote for 1**  
 Procurador General  
 Vote por Uno

**Michael Anthony Peroutka**

**Jim Shalleck**

**U.S. Senator**  
**Vote for 1**  
 Senador de los EE.UU.  
 Vote por Uno

**Chris Chaffee**

**George Davis**

**Nnabu Eze**

**Lorie R. Friend**

**Reba A. Hawkins**

**Jon McGreevey**

**Joseph Perez**

**Todd A. Puglisi**

**James Tarantin**

**John Thormann**

**Representative in Congress**  
**District 5**  
**Vote for 1**  
 Representante en el Congreso  
 Distrito 5  
 Vote por Uno

**DuVal Cubero**

**Vanessa Marie Hoffman**

**Toni Jarboe-Duley**

**Michael S. Lemon**

**Chris Palombi**

**Patrick Lucky Stevens**

**Tannis Villanova**

**State Senator**  
**District 23**  
**Vote for 1**  
 Senador Estatal  
 Distrito 23  
 Vote por Uno

**Jesse Peed**  
**Unopposed /Sin Oponente**

**Judge of the Circuit Court**  
**Circuit 7**  
**Vote for 1**  
 Juez de la Corte de Circuito  
 Circuito 7  
 Vote por Uno

**Brandon M. Burrell**

**Carol Ann Coderre**

**Malik Ali Shakur**

**Andrea D. Smith**

**Rhonda A. Wood**

**Republican Central**  
**Committee**  
**District 23**  
**Vote for up to 2**  
 Comité Central Republicano  
 Distrito 23  
 Vote por No Más de Dos

**Jesse Peed**  
**Unopposed /Sin Oponente**

**Nomination Vacant**  
**/Nominación Vacante**

**End of Ballot**  
 Fin del voto







**Official Ballot**  
**Gubernatorial Primary Election**  
**July 19, 2022**  
**State of Maryland, Prince George's County**  
**Republican Ballot**

**BS REP 21**  
**003-002**

Papeleta Electoral Oficial  
 Elección Primaria Gubernamental  
 19 de julio del 2022  
 Estado de Maryland, Condado de Prince George's  
 Papeleta del Partido Republicano

**Instructions**  
**Instrucciones**

**Making Selections**  
**Seleccionando**



Fill in the oval to the left of the name of your choice. You must blacken the oval completely, and do not make any marks outside of the oval. You do not have to vote in every race.

Llene el óvalo a la izquierda del nombre de su selección. Debe rellenar el óvalo completamente y no haga ninguna marca fuera del óvalo. No tiene que votar en cada contienda.



Do not cross out or erase, or your vote may not count. If you make a mistake or a stray mark, you may ask for a new ballot.

No debe tachar o borrar, o su voto no se contará. Si comete un error o hace una marca demás, pueda solicitar una nueva papeleta.

**Governor / Lt. Governor**  
**Vote for 1**  
 Gobernador / Vicegobernador  
 Vote por Uno

- Dan Cox and /y Gordana Schifanelli**
- Robin Ficker and /y LeRoy F. Yegge, Jr.**
- Kelly Schulz and /y Jeff Woolford**
- Joe Werner and /y Minh Thanh Luong**

**Comptroller**  
**Vote for 1**  
 Contralor  
 Vote por Uno

- Barry Glassman**  
Unopposed /Sin Oponente

**Attorney General**  
**Vote for 1**  
 Procurador General  
 Vote por Uno

- Michael Anthony Peroutka**
- Jim Shalleck**

**U.S. Senator**  
**Vote for 1**  
 Senador de los EE.UU.  
 Vote por Uno

- Chris Chaffee**
- George Davis**
- Nnabu Eze**
- Lorie R. Friend**
- Reba A. Hawkins**
- Jon McGreevey**
- Joseph Perez**
- Todd A. Puglisi**
- James Tarantin**
- John Thormann**

**Representative in Congress**  
**District 5**  
**Vote for 1**  
 Representante en el Congreso  
 Distrito 5  
 Vote por Uno

- DuVal Cubero**
- Vanessa Marie Hoffman**
- Toni Jarboe-Duley**
- Michael S. Lemon**
- Chris Palombi**
- Patrick Lucky Stevens**
- Tannis Villanova**

**State Senator**  
**District 23**  
**Vote for 1**  
 Senador Estatal  
 Distrito 23  
 Vote por Uno

- Jesse Peed**  
Unopposed /Sin Oponente

**Judge of the Circuit Court**  
**Circuit 7**  
**Vote for 1**  
 Juez de la Corte de Circuito  
 Circuito 7  
 Vote por Uno

- Brandon M. Burrell**
- Carol Ann Coderre**
- Malik Ali Shakur**
- Andrea D. Smith**
- Rhonda A. Wood**

**Republican Central Committee**  
**District 23**  
**Vote for up to 2**  
 Comité Central Republicano  
 Distrito 23  
 Vote por No Más de Dos

- Jesse Peed**  
Unopposed /Sin Oponente

**Nomination Vacant**  
 /Nominación Vacante

**End of Ballot**  
 Fin del voto





**Official Ballot**  
**Gubernatorial Primary Election**  
**July 19, 2022**  
**State of Maryland, Prince George's County**  
**Republican Ballot**

**BS REP 22**  
**003-003**

Papeleta Electoral Oficial  
 Elección Primaria Gubernamental  
 19 de julio del 2022  
 Estado de Maryland, Condado de Prince George's  
 Papeleta del Partido Republicano

**Instructions**  
**Instrucciones**

**Making Selections**  
**Seleccionando**

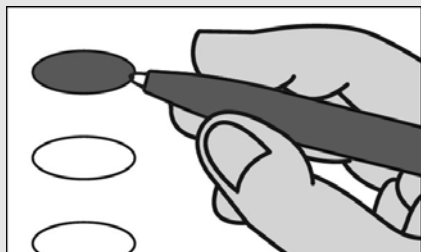

Fill in the oval to the left of the name of your choice. You must blacken the oval completely, and do not make any marks outside of the oval. You do not have to vote in every race.

Llene el óvalo a la izquierda del nombre de su selección. Debe rellenar el óvalo completamente y no haga ninguna marca fuera del óvalo. No tiene que votar en cada contienda.



Do not cross out or erase, or your vote may not count. If you make a mistake or a stray mark, you may ask for a new ballot.

No debe tachar o borrar, o su voto no se contará. Si comete un error o hace una marca demás, pueda solicitar una nueva papeleta.

**Governor / Lt. Governor**  
**Vote for 1**  
 Gobernador / Vicegobernador  
 Vote por Uno

- Dan Cox and /y Gordana Schifanelli**
- Robin Ficker and /y LeRoy F. Yegge, Jr.**
- Kelly Schulz and /y Jeff Woolford**
- Joe Werner and /y Minh Thanh Luong**

**Comptroller**  
**Vote for 1**  
 Contralor  
 Vote por Uno

- Barry Glassman**  
Unopposed /Sin Oponente

**Attorney General**  
**Vote for 1**  
 Procurador General  
 Vote por Uno

- Michael Anthony Peroutka**
- Jim Shalleck**

**U.S. Senator**  
**Vote for 1**  
 Senador de los EE.UU.  
 Vote por Uno

- Chris Chaffee**
- George Davis**
- Nnabu Eze**
- Lorie R. Friend**
- Reba A. Hawkins**
- Jon McGreevey**
- Joseph Perez**
- Todd A. Puglisi**
- James Tarantin**
- John Thormann**

**Representative in Congress**  
**District 5**  
**Vote for 1**  
 Representante en el Congreso  
 Distrito 5  
 Vote por Uno

- DuVal Cubero**
- Vanessa Marie Hoffman**
- Toni Jarboe-Duley**
- Michael S. Lemon**
- Chris Palombi**
- Patrick Lucky Stevens**
- Tannis Villanova**

**State Senator**  
**District 23**  
**Vote for 1**  
 Senador Estatal  
 Distrito 23  
 Vote por Uno

- Jesse Peed**  
Unopposed /Sin Oponente

**Judge of the Circuit Court**  
**Circuit 7**  
**Vote for 1**  
 Juez de la Corte de Circuito  
 Circuito 7  
 Vote por Uno

- Brandon M. Burrell**
- Carol Ann Coderre**
- Malik Ali Shakur**
- Andrea D. Smith**
- Rhonda A. Wood**

**Republican Central Committee**  
**District 23**  
**Vote for up to 2**  
 Comité Central Republicano  
 Distrito 23  
 Vote por No Más de Dos

- Jesse Peed**  
Unopposed /Sin Oponente

**Nomination Vacant**  
 /Nominación Vacante

**End of Ballot**  
 Fin del voto





**Official Ballot**  
**Gubernatorial Primary Election**  
**July 19, 2022**  
**State of Maryland, Prince George's County**  
**Republican Ballot**

**BS REP 23**  
**003-004**

Papeleta Electoral Oficial  
 Elección Primaria Gubernamental  
 19 de julio del 2022  
 Estado de Maryland, Condado de Prince George's  
 Papeleta del Partido Republicano

**Instructions**  
**Instrucciones**

**Making Selections**  
**Seleccionando**



Fill in the oval to the left of the name of your choice. You must blacken the oval completely, and do not make any marks outside of the oval. You do not have to vote in every race.

Llene el óvalo a la izquierda del nombre de su selección. Debe rellenar el óvalo completamente y no haga ninguna marca fuera del óvalo. No tiene que votar en cada contienda.



**Do not cross out or erase, or your vote may not count. If you make a mistake or a stray mark, you may ask for a new ballot.**

No debe tachar o borrar, o su voto no se contará. Si comete un error o hace una marca demás, pueda solicitar una nueva papeleta.

**Governor / Lt. Governor**  
**Vote for 1**  
 Gobernador / Vicegobernador  
 Vote por Uno

- Dan Cox**  
and /y  
**Gordana Schifanelli**
- Robin Ficker**  
and /y  
**LeRoy F. Yegge, Jr.**
- Kelly Schulz**  
and /y  
**Jeff Woolford**
- Joe Werner**  
and /y  
**Minh Thanh Luong**

**Comptroller**  
**Vote for 1**  
 Contralor  
 Vote por Uno

- Barry Glassman**  
**Unopposed /Sin Oponente**

**Attorney General**  
**Vote for 1**  
 Procurador General  
 Vote por Uno

- Michael Anthony Peroutka**
- Jim Shalleck**

**U.S. Senator**  
**Vote for 1**  
 Senador de los EE.UU.  
 Vote por Uno

- Chris Chaffee**
- George Davis**
- Nnabu Eze**
- Lorie R. Friend**
- Reba A. Hawkins**
- Jon McGreevey**
- Joseph Perez**
- Todd A. Puglisi**
- James Tarantin**
- John Thormann**

**Representative in Congress**  
**District 5**  
**Vote for 1**  
 Representante en el Congreso  
 Distrito 5  
 Vote por Uno

- DuVal Cubero**
- Vanessa Marie Hoffman**
- Toni Jarboe-Duley**
- Michael S. Lemon**
- Chris Palombi**
- Patrick Lucky Stevens**
- Tannis Villanova**

**Judge of the Circuit Court**  
**Circuit 7**

**Vote for 1**  
 Juez de la Corte de Circuito  
 Circuito 7  
 Vote por Uno

- Brandon M. Burrell**
- Carol Ann Coderre**
- Malik Ali Shakur**
- Andrea D. Smith**
- Rhonda A. Wood**

**End of Ballot**  
 Fin del voto





**Official Ballot**  
**Gubernatorial Primary Election**  
**July 19, 2022**  
**State of Maryland, Prince George's County**  
**Republican Ballot**

**BS REP 24**  
**003-005**

Papeleta Electoral Oficial  
 Elección Primaria Gubernamental  
 19 de julio del 2022  
 Estado de Maryland, Condado de Prince George's  
 Papeleta del Partido Republicano

**Instructions**  
**Instrucciones**

**Making Selections**  
**Seleccionando**



Fill in the oval to the left of the name of your choice. You must blacken the oval completely, and do not make any marks outside of the oval. You do not have to vote in every race.

Llene el óvalo a la izquierda del nombre de su selección. Debe rellenar el óvalo completamente y no haga ninguna marca fuera del óvalo. No tiene que votar en cada contienda.



Do not cross out or erase, or your vote may not count. If you make a mistake or a stray mark, you may ask for a new ballot.

No debe tachar o borrar, o su voto no se contará. Si comete un error o hace una marca demás, pueda solicitar una nueva papeleta.

**Governor / Lt. Governor**  
**Vote for 1**  
 Gobernador / Vicegobernador  
 Vote por Uno

- Dan Cox and /y Gordana Schifanelli**
- Robin Ficker and /y LeRoy F. Yegge, Jr.**
- Kelly Schulz and /y Jeff Woolford**
- Joe Werner and /y Minh Thanh Luong**

**Comptroller**  
**Vote for 1**  
 Contralor  
 Vote por Uno

- Barry Glassman**  
Unopposed /Sin Oponente

**Attorney General**  
**Vote for 1**  
 Procurador General  
 Vote por Uno

- Michael Anthony Peroutka**
- Jim Shalleck**

**U.S. Senator**  
**Vote for 1**  
 Senador de los EE.UU.  
 Vote por Uno

- Chris Chaffee**
- George Davis**
- Nnabu Eze**
- Lorie R. Friend**
- Reba A. Hawkins**
- Jon McGreevey**
- Joseph Perez**
- Todd A. Puglisi**
- James Tarantin**
- John Thormann**

**Representative in Congress**  
**District 5**  
**Vote for 1**  
 Representante en el Congreso  
 Distrito 5  
 Vote por Uno

- DuVal Cubero**
- Vanessa Marie Hoffman**
- Toni Jarboe-Duley**
- Michael S. Lemon**
- Chris Palombi**
- Patrick Lucky Stevens**
- Tannis Villanova**

**State Senator**  
**District 23**  
**Vote for 1**  
 Senador Estatal  
 Distrito 23  
 Vote por Uno

- Jesse Peed**  
Unopposed /Sin Oponente

**Judge of the Circuit Court**  
**Circuit 7**  
**Vote for 1**  
 Juez de la Corte de Circuito  
 Circuito 7  
 Vote por Uno

- Brandon M. Burrell**
- Carol Ann Coderre**
- Malik Ali Shakur**
- Andrea D. Smith**
- Rhonda A. Wood**

**Republican Central Committee**  
**District 23**  
**Vote for up to 2**  
 Comité Central Republicano  
 Distrito 23  
 Vote por No Más de Dos

- Jesse Peed**  
Unopposed /Sin Oponente

**Nomination Vacant**  
 /Nominación Vacante

**End of Ballot**  
 Fin del voto







**Official Ballot**  
**Gubernatorial Primary Election**  
**July 19, 2022**  
**State of Maryland, Prince George's County**  
**Republican Ballot**

**BS REP 25**  
**003-006**

Papeleta Electoral Oficial  
 Elección Primaria Gubernamental  
 19 de julio del 2022  
 Estado de Maryland, Condado de Prince George's  
 Papeleta del Partido Republicano

**Instructions**  
**Instrucciones**

**Making Selections**  
**Seleccionando**

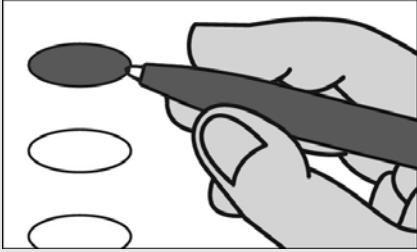

Fill in the oval to the left of the name of your choice. You must blacken the oval completely, and do not make any marks outside of the oval. You do not have to vote in every race.

Llene el óvalo a la izquierda del nombre de su selección. Debe rellenar el óvalo completamente y no haga ninguna marca fuera del óvalo. No tiene que votar en cada contienda.



**Do not cross out or erase, or your vote may not count. If you make a mistake or a stray mark, you may ask for a new ballot.**

No debe tachar o borrar, o su voto no se contará. Si comete un error o hace una marca demás, pueda solicitar una nueva papeleta.

**Governor / Lt. Governor**  
**Vote for 1**  
 Gobernador / Vicegobernador  
 Vote por Uno

- Dan Cox and /y Gordana Schifanelli**
- Robin Ficker and /y LeRoy F. Yegge, Jr.**
- Kelly Schulz and /y Jeff Woolford**
- Joe Werner and /y Minh Thanh Luong**

**Comptroller**  
**Vote for 1**  
 Contralor  
 Vote por Uno

- Barry Glassman Unopposed /Sin Oponente**

**Attorney General**  
**Vote for 1**  
 Procurador General  
 Vote por Uno

- Michael Anthony Peroutka**
- Jim Shalleck**

**U.S. Senator**  
**Vote for 1**  
 Senador de los EE.UU.  
 Vote por Uno

- Chris Chaffee**
- George Davis**
- Nnabu Eze**
- Lorie R. Friend**
- Reba A. Hawkins**
- Jon McGreevey**
- Joseph Perez**
- Todd A. Puglisi**
- James Tarantin**
- John Thormann**

**Representative in Congress District 5**  
**Vote for 1**  
 Representante en el Congreso Distrito 5  
 Vote por Uno

- DuVal Cubero**
- Vanessa Marie Hoffman**
- Toni Jarboe-Duley**
- Michael S. Lemon**
- Chris Palombi**
- Patrick Lucky Stevens**
- Tannis Villanova**

**Judge of the Circuit Court Circuit 7**

**Vote for 1**  
 Juez de la Corte de Circuito Circuito 7  
 Vote por Uno

- Brandon M. Burrell**
- Carol Ann Coderre**
- Malik Ali Shakur**
- Andrea D. Smith**
- Rhonda A. Wood**

**End of Ballot**  
 Fin del voto





**Official Ballot**  
**Gubernatorial Primary Election**  
**July 19, 2022**  
**State of Maryland, Prince George's County**  
**Republican Ballot**

**BS REP 26**  
**003-007**

Papeleta Electoral Oficial  
 Elección Primaria Gubernamental  
 19 de julio del 2022  
 Estado de Maryland, Condado de Prince George's  
 Papeleta del Partido Republicano

**Instructions**  
**Instrucciones**

**Making Selections**  
**Seleccionando**

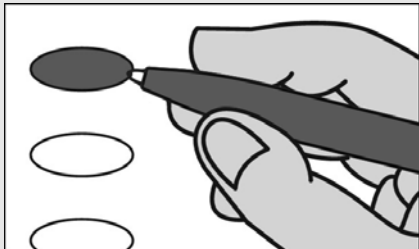

Fill in the oval to the left of the name of your choice. You must blacken the oval completely, and do not make any marks outside of the oval. You do not have to vote in every race.

Llene el óvalo a la izquierda del nombre de su selección. Debe rellenar el óvalo completamente y no haga ninguna marca fuera del óvalo. No tiene que votar en cada contienda.



**Do not cross out or erase, or your vote may not count. If you make a mistake or a stray mark, you may ask for a new ballot.**

No debe tachar o borrar, o su voto no se contará. Si comete un error o hace una marca demás, pueda solicitar una nueva papeleta.

**Governor / Lt. Governor**  
**Vote for 1**  
 Gobernador / Vicegobernador  
 Vote por Uno

- Dan Cox and /y Gordana Schifanelli**
- Robin Ficker and /y LeRoy F. Yegge, Jr.**
- Kelly Schulz and /y Jeff Woolford**
- Joe Werner and /y Minh Thanh Luong**

**Comptroller**  
**Vote for 1**  
 Contralor  
 Vote por Uno

- Barry Glassman Unopposed /Sin Oponente**

**Attorney General**  
**Vote for 1**  
 Procurador General  
 Vote por Uno

- Michael Anthony Peroutka**
- Jim Shalleck**

**U.S. Senator**  
**Vote for 1**  
 Senador de los EE.UU.  
 Vote por Uno

- Chris Chaffee**
- George Davis**
- Nnabu Eze**
- Lorie R. Friend**
- Reba A. Hawkins**
- Jon McGreevey**
- Joseph Perez**
- Todd A. Puglisi**
- James Tarantin**
- John Thormann**

**Representative in Congress District 5**  
**Vote for 1**  
 Representante en el Congreso Distrito 5  
 Vote por Uno

- DuVal Cubero**
- Vanessa Marie Hoffman**
- Toni Jarboe-Duley**
- Michael S. Lemon**
- Chris Palombi**
- Patrick Lucky Stevens**
- Tannis Villanova**

**Judge of the Circuit Court Circuit 7**

**Vote for 1**  
 Juez de la Corte de Circuito Circuito 7  
 Vote por Uno

- Brandon M. Burrell**
- Carol Ann Coderre**
- Malik Ali Shakur**
- Andrea D. Smith**
- Rhonda A. Wood**

**End of Ballot**  
 Fin del voto





**Official Ballot**  
**Gubernatorial Primary Election**  
**July 19, 2022**  
**State of Maryland, Prince George's County**  
**Republican Ballot**

**BS REP 27**  
**003-008**

Papeleta Electoral Oficial  
 Elección Primaria Gubernamental  
 19 de julio del 2022  
 Estado de Maryland, Condado de Prince George's  
 Papeleta del Partido Republicano

**Instructions**  
**Instrucciones**

**Making Selections**  
**Seleccionando**



Fill in the oval to the left of the name of your choice. You must blacken the oval completely, and do not make any marks outside of the oval. You do not have to vote in every race.

Llene el óvalo a la izquierda del nombre de su selección. Debe rellenar el óvalo completamente y no haga ninguna marca fuera del óvalo. No tiene que votar en cada contienda.



**Do not cross out or erase, or your vote may not count. If you make a mistake or a stray mark, you may ask for a new ballot.**

No debe tachar o borrar, o su voto no se contará. Si comete un error o hace una marca demás, pueda solicitar una nueva papeleta.

**Governor / Lt. Governor**  
**Vote for 1**  
 Gobernador / Vicegobernador  
 Vote por Uno

- Dan Cox and /y Gordana Schifanelli**
- Robin Ficker and /y LeRoy F. Yegge, Jr.**
- Kelly Schulz and /y Jeff Woolford**
- Joe Werner and /y Minh Thanh Luong**

**Comptroller**  
**Vote for 1**  
 Contralor  
 Vote por Uno

- Barry Glassman**  
Unopposed /Sin Oponente

**Attorney General**  
**Vote for 1**  
 Procurador General  
 Vote por Uno

- Michael Anthony Peroutka**
- Jim Shalleck**

**U.S. Senator**  
**Vote for 1**  
 Senador de los EE.UU.  
 Vote por Uno

- Chris Chaffee**
- George Davis**
- Nnabu Eze**
- Lorie R. Friend**
- Reba A. Hawkins**
- Jon McGreevey**
- Joseph Perez**
- Todd A. Puglisi**
- James Tarantin**
- John Thormann**

**Representative in Congress**  
**District 5**  
**Vote for 1**  
 Representante en el Congreso  
 Distrito 5  
 Vote por Uno

- DuVal Cubero**
- Vanessa Marie Hoffman**
- Toni Jarboe-Duley**
- Michael S. Lemon**
- Chris Palombi**
- Patrick Lucky Stevens**
- Tannis Villanova**

**State Senator**  
**District 23**  
**Vote for 1**  
 Senador Estatal  
 Distrito 23  
 Vote por Uno

- Jesse Peed**  
Unopposed /Sin Oponente

**Judge of the Circuit Court**  
**Circuit 7**  
**Vote for 1**  
 Juez de la Corte de Circuito  
 Circuito 7  
 Vote por Uno

- Brandon M. Burrell**
- Carol Ann Coderre**
- Malik Ali Shakur**
- Andrea D. Smith**
- Rhonda A. Wood**

**Republican Central Committee**  
**District 23**  
**Vote for up to 2**  
 Comité Central Republicano  
 Distrito 23  
 Vote por No Más de Dos

- Jesse Peed**  
Unopposed /Sin Oponente

**Nomination Vacant**  
 /Nominación Vacante

**End of Ballot**  
 Fin del voto





**Official Ballot**  
**Gubernatorial Primary Election**  
**July 19, 2022**  
**State of Maryland, Prince George's County**  
**Republican Ballot**

**BS REP 28**  
**004-001**

Papeleta Electoral Oficial  
 Elección Primaria Gubernamental  
 19 de julio del 2022  
 Estado de Maryland, Condado de Prince George's  
 Papeleta del Partido Republicano

**Instructions**  
**Instrucciones**

**Making Selections**  
**Seleccionando**

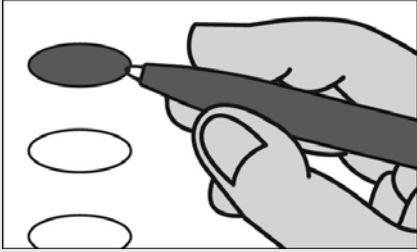

Fill in the oval to the left of the name of your choice. You must blacken the oval completely, and do not make any marks outside of the oval. You do not have to vote in every race.

Llene el óvalo a la izquierda del nombre de su selección. Debe rellenar el óvalo completamente y no haga ninguna marca fuera del óvalo. No tiene que votar en cada contienda.



Do not cross out or erase, or your vote may not count. If you make a mistake or a stray mark, you may ask for a new ballot.

No debe tachar o borrar, o su voto no se contará. Si comete un error o hace una marca demás, pueda solicitar una nueva papeleta.

**Governor / Lt. Governor**  
**Vote for 1**  
 Gobernador / Vicegobernador  
 Vote por Uno

- Dan Cox and /y Gordana Schifanelli**
- Robin Ficker and /y LeRoy F. Yegge, Jr.**
- Kelly Schulz and /y Jeff Woolford**
- Joe Werner and /y Minh Thanh Luong**

**Comptroller**  
**Vote for 1**  
 Contralor  
 Vote por Uno

- Barry Glassman Unopposed /Sin Oponente**

**Attorney General**  
**Vote for 1**  
 Procurador General  
 Vote por Uno

- Michael Anthony Peroutka**
- Jim Shalleck**

**U.S. Senator**  
**Vote for 1**  
 Senador de los EE.UU.  
 Vote por Uno

- Chris Chaffee**
- George Davis**
- Nnabu Eze**
- Lorie R. Friend**
- Reba A. Hawkins**
- Jon McGreevey**
- Joseph Perez**
- Todd A. Puglisi**
- James Tarantin**
- John Thormann**

**Representative in Congress**  
**District 5**  
**Vote for 1**  
 Representante en el Congreso  
 Distrito 5  
 Vote por Uno

- DuVal Cubero**
- Vanessa Marie Hoffman**
- Toni Jarboe-Duley**
- Michael S. Lemon**
- Chris Palombi**
- Patrick Lucky Stevens**
- Tannis Villanova**

**State Senator**  
**District 27**  
**Vote for 1**  
 Senador Estatal  
 Distrito 27  
 Vote por Uno

- Al Larsen**
- Kenneth B. Lee**

**Judge of the Circuit Court**  
**Circuit 7**  
**Vote for 1**  
 Juez de la Corte de Circuito  
 Circuito 7  
 Vote por Uno

- Brandon M. Burrell**
- Carol Ann Coderre**
- Malik Ali Shakur**
- Andrea D. Smith**
- Rhonda A. Wood**

**End of Ballot**  
 Fin del voto







**Official Ballot**  
**Gubernatorial Primary Election**  
**July 19, 2022**  
**State of Maryland, Prince George's County**  
**Republican Ballot**

**BS REP 29**  
**004-002**

Papeleta Electoral Oficial  
 Elección Primaria Gubernamental  
 19 de julio del 2022  
 Estado de Maryland, Condado de Prince George's  
 Papeleta del Partido Republicano

**Instructions**  
**Instrucciones**

**Making Selections**  
**Seleccionando**

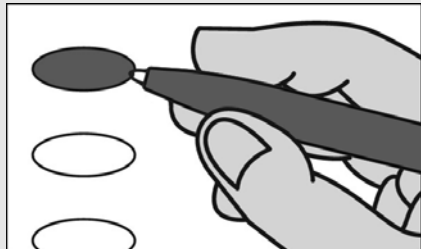

Fill in the oval to the left of the name of your choice. You must blacken the oval completely, and do not make any marks outside of the oval. You do not have to vote in every race.

Llene el óvalo a la izquierda del nombre de su selección. Debe rellenar el óvalo completamente y no haga ninguna marca fuera del óvalo. No tiene que votar en cada contienda.



Do not cross out or erase, or your vote may not count. If you make a mistake or a stray mark, you may ask for a new ballot.

No debe tachar o borrar, o su voto no se contará. Si comete un error o hace una marca demás, pueda solicitar una nueva papeleta.

**Governor / Lt. Governor**  
**Vote for 1**  
 Gobernador / Vicegobernador  
 Vote por Uno

- Dan Cox and /y Gordana Schifanelli**
- Robin Ficker and /y LeRoy F. Yegge, Jr.**
- Kelly Schulz and /y Jeff Woolford**
- Joe Werner and /y Minh Thanh Luong**

**Comptroller**  
**Vote for 1**  
 Contralor  
 Vote por Uno

- Barry Glassman**  
Unopposed /Sin Oponente

**Attorney General**  
**Vote for 1**  
 Procurador General  
 Vote por Uno

- Michael Anthony Peroutka**
- Jim Shalleck**

**U.S. Senator**  
**Vote for 1**  
 Senador de los EE.UU.  
 Vote por Uno

- Chris Chaffee**
- George Davis**
- Nnabu Eze**
- Lorie R. Friend**
- Reba A. Hawkins**
- Jon McGreevey**
- Joseph Perez**
- Todd A. Puglisi**
- James Tarantin**
- John Thormann**

**Representative in Congress**  
**District 5**  
**Vote for 1**  
 Representante en el Congreso  
 Distrito 5  
 Vote por Uno

- DuVal Cubero**
- Vanessa Marie Hoffman**
- Toni Jarboe-Duley**
- Michael S. Lemon**
- Chris Palombi**
- Patrick Lucky Stevens**
- Tannis Villanova**

**State Senator**  
**District 23**  
**Vote for 1**  
 Senador Estatal  
 Distrito 23  
 Vote por Uno

- Jesse Peed**  
Unopposed /Sin Oponente

**Judge of the Circuit Court**  
**Circuit 7**  
**Vote for 1**  
 Juez de la Corte de Circuito  
 Circuito 7  
 Vote por Uno

- Brandon M. Burrell**
- Carol Ann Coderre**
- Malik Ali Shakur**
- Andrea D. Smith**
- Rhonda A. Wood**

**Republican Central Committee**  
**District 23**  
**Vote for up to 2**  
 Comité Central Republicano  
 Distrito 23  
 Vote por No Más de Dos

- Jesse Peed**  
Unopposed /Sin Oponente

**Nomination Vacant**  
 /Nominación Vacante

**End of Ballot**  
 Fin del voto





**Official Ballot**  
**Gubernatorial Primary Election**  
**July 19, 2022**  
**State of Maryland, Prince George's County**  
**Republican Ballot**

**BS REP 30**  
**005-001**

Papeleta Electoral Oficial  
 Elección Primaria Gubernamental  
 19 de julio del 2022  
 Estado de Maryland, Condado de Prince George's  
 Papeleta del Partido Republicano

**Instructions**  
**Instrucciones**

**Making Selections**  
**Seleccionando**



Fill in the oval to the left of the name of your choice. You must blacken the oval completely, and do not make any marks outside of the oval. You do not have to vote in every race.

Llene el óvalo a la izquierda del nombre de su selección. Debe rellenar el óvalo completamente y no haga ninguna marca fuera del óvalo. No tiene que votar en cada contienda.



Do not cross out or erase, or your vote may not count. If you make a mistake or a stray mark, you may ask for a new ballot.

No debe tachar o borrar, o su voto no se contará. Si comete un error o hace una marca demás, pueda solicitar una nueva papeleta.

**Governor / Lt. Governor**  
**Vote for 1**  
 Gobernador / Vicegobernador  
 Vote por Uno

- Dan Cox and /y Gordana Schifanelli**
- Robin Ficker and /y LeRoy F. Yegge, Jr.**
- Kelly Schulz and /y Jeff Woolford**
- Joe Werner and /y Minh Thanh Luong**

**Comptroller**  
**Vote for 1**  
 Contralor  
 Vote por Uno

- Barry Glassman Unopposed /Sin Oponente**

**Attorney General**  
**Vote for 1**  
 Procurador General  
 Vote por Uno

- Michael Anthony Peroutka**
- Jim Shalleck**

**U.S. Senator**  
**Vote for 1**  
 Senador de los EE.UU.  
 Vote por Uno

- Chris Chaffee**
- George Davis**
- Nnabu Eze**
- Lorie R. Friend**
- Reba A. Hawkins**
- Jon McGreevey**
- Joseph Perez**
- Todd A. Puglisi**
- James Tarantin**
- John Thormann**

**Representative in Congress**  
**District 5**  
**Vote for 1**  
 Representante en el Congreso  
 Distrito 5  
 Vote por Uno

- DuVal Cubero**
- Vanessa Marie Hoffman**
- Toni Jarboe-Duley**
- Michael S. Lemon**
- Chris Palombi**
- Patrick Lucky Stevens**
- Tannis Villanova**

**State Senator**  
**District 27**  
**Vote for 1**  
 Senador Estatal  
 Distrito 27  
 Vote por Uno

- Al Larsen**
- Kenneth B. Lee**

**Judge of the Circuit Court**  
**Circuit 7**  
**Vote for 1**  
 Juez de la Corte de Circuito  
 Circuito 7  
 Vote por Uno

- Brandon M. Burrell**
- Carol Ann Coderre**
- Malik Ali Shakur**
- Andrea D. Smith**
- Rhonda A. Wood**

**End of Ballot**  
 Fin del voto





**Official Ballot**  
**Gubernatorial Primary Election**  
**July 19, 2022**  
**State of Maryland, Prince George's County**  
**Republican Ballot**

**BS REP 31**  
**005-002**

Papeleta Electoral Oficial  
 Elección Primaria Gubernamental  
 19 de julio del 2022  
 Estado de Maryland, Condado de Prince George's  
 Papeleta del Partido Republicano

**Instructions**  
**Instrucciones**

**Making Selections**  
**Seleccionando**



Fill in the oval to the left of the name of your choice. You must blacken the oval completely, and do not make any marks outside of the oval. You do not have to vote in every race.

Llene el óvalo a la izquierda del nombre de su selección. Debe rellenar el óvalo completamente y no haga ninguna marca fuera del óvalo. No tiene que votar en cada contienda.



Do not cross out or erase, or your vote may not count. If you make a mistake or a stray mark, you may ask for a new ballot.

No debe tachar o borrar, o su voto no se contará. Si comete un error o hace una marca demás, pueda solicitar una nueva papeleta.

**Governor / Lt. Governor**  
**Vote for 1**  
 Gobernador / Vicegobernador  
 Vote por Uno

- Dan Cox and /y Gordana Schifanelli**
- Robin Ficker and /y LeRoy F. Yegge, Jr.**
- Kelly Schulz and /y Jeff Woolford**
- Joe Werner and /y Minh Thanh Luong**

**Comptroller**  
**Vote for 1**  
 Contralor  
 Vote por Uno

- Barry Glassman**  
**Unopposed /Sin Oponente**

**Attorney General**  
**Vote for 1**  
 Procurador General  
 Vote por Uno

- Michael Anthony Peroutka**
- Jim Shalleck**

**U.S. Senator**  
**Vote for 1**  
 Senador de los EE.UU.  
 Vote por Uno

- Chris Chaffee**
- George Davis**
- Nnabu Eze**
- Lorie R. Friend**
- Reba A. Hawkins**
- Jon McGreevey**
- Joseph Perez**
- Todd A. Puglisi**
- James Tarantin**
- John Thormann**

**Representative in Congress**  
**District 4**  
**Vote for 1**  
 Representante en el Congreso  
 Distrito 4  
 Vote por Uno

- Eric Loeb**
- George McDermott**
- Jeff Warner**

**State Senator**  
**District 26**  
**Vote for 1**  
 Senador Estatal  
 Distrito 26  
 Vote por Uno

- Ike Puzon**  
**Unopposed /Sin Oponente**

**House of Delegates**  
**District 26**  
**Vote for up to 3**  
 Cámara de Delegados  
 Distrito 26  
 Vote por No Más de Tres

- JoAnn Fisher**  
**Unopposed /Sin Oponente**

**Nomination Vacant**  
 /Nominación Vacante

**Nomination Vacant**  
 /Nominación Vacante

**Judge of the Circuit Court**  
**Circuit 7**  
**Vote for 1**  
 Juez de la Corte de Circuito  
 Circuito 7  
 Vote por Uno

- Brandon M. Burrell**
- Carol Ann Coderre**
- Malik Ali Shakur**
- Andrea D. Smith**
- Rhonda A. Wood**

**End of Ballot**  
 Fin del voto





**Official Ballot**  
**Gubernatorial Primary Election**  
**July 19, 2022**  
**State of Maryland, Prince George's County**  
**Republican Ballot**

**BS REP 32**  
**005-003**

Papeleta Electoral Oficial  
 Elección Primaria Gubernamental  
 19 de julio del 2022  
 Estado de Maryland, Condado de Prince George's  
 Papeleta del Partido Republicano

**Instructions**  
**Instrucciones**

**Making Selections**  
**Seleccionando**



Fill in the oval to the left of the name of your choice. You must blacken the oval completely, and do not make any marks outside of the oval. You do not have to vote in every race.

Llene el óvalo a la izquierda del nombre de su selección. Debe rellenar el óvalo completamente y no haga ninguna marca fuera del óvalo. No tiene que votar en cada contienda.



Do not cross out or erase, or your vote may not count. If you make a mistake or a stray mark, you may ask for a new ballot.

No debe tachar o borrar, o su voto no se contará. Si comete un error o hace una marca demás, pueda solicitar una nueva papeleta.

**Governor / Lt. Governor**  
**Vote for 1**  
 Gobernador / Vicegobernador  
 Vote por Uno

- Dan Cox**  
and /y  
**Gordana Schifanelli**
- Robin Ficker**  
and /y  
**LeRoy F. Yegge, Jr.**
- Kelly Schulz**  
and /y  
**Jeff Woolford**
- Joe Werner**  
and /y  
**Minh Thanh Luong**

**Comptroller**  
**Vote for 1**  
 Contralor  
 Vote por Uno

- Barry Glassman**  
**Unopposed /Sin Oponente**

**Attorney General**  
**Vote for 1**  
 Procurador General  
 Vote por Uno

- Michael Anthony Peroutka**
- Jim Shalleck**

**U.S. Senator**  
**Vote for 1**  
 Senador de los EE.UU.  
 Vote por Uno

- Chris Chaffee**
- George Davis**
- Nnabu Eze**
- Lorie R. Friend**
- Reba A. Hawkins**
- Jon McGreevey**
- Joseph Perez**
- Todd A. Puglisi**
- James Tarantin**
- John Thormann**

**Representative in Congress**  
**District 4**  
**Vote for 1**  
 Representante en el Congreso  
 Distrito 4  
 Vote por Uno

- Eric Loeb**
- George McDermott**
- Jeff Warner**

**State Senator**  
**District 26**  
**Vote for 1**  
 Senador Estatal  
 Distrito 26  
 Vote por Uno

- Ike Puzon**  
**Unopposed /Sin Oponente**

**House of Delegates**  
**District 26**  
**Vote for up to 3**  
 Cámara de Delegados  
 Distrito 26  
 Vote por No Más de Tres

- JoAnn Fisher**  
**Unopposed /Sin Oponente**

**Nomination Vacant**  
 /Nominación Vacante

**Nomination Vacant**  
 /Nominación Vacante

**Judge of the Circuit Court**  
**Circuit 7**  
**Vote for 1**  
 Juez de la Corte de Circuito  
 Circuito 7  
 Vote por Uno

- Brandon M. Burrell**
- Carol Ann Coderre**
- Malik Ali Shakur**
- Andrea D. Smith**
- Rhonda A. Wood**

**End of Ballot**  
 Fin del voto







**Official Ballot**  
**Gubernatorial Primary Election**  
**July 19, 2022**  
**State of Maryland, Prince George's County**  
**Republican Ballot**

**BS REP 33**  
**005-004**

Papeleta Electoral Oficial  
 Elección Primaria Gubernamental  
 19 de julio del 2022  
 Estado de Maryland, Condado de Prince George's  
 Papeleta del Partido Republicano

**Instructions**  
**Instrucciones**

**Making Selections**  
**Seleccionando**



Fill in the oval to the left of the name of your choice. You must blacken the oval completely, and do not make any marks outside of the oval. You do not have to vote in every race.

Llene el óvalo a la izquierda del nombre de su selección. Debe rellenar el óvalo completamente y no haga ninguna marca fuera del óvalo. No tiene que votar en cada contienda.



Do not cross out or erase, or your vote may not count. If you make a mistake or a stray mark, you may ask for a new ballot.

No debe tachar o borrar, o su voto no se contará. Si comete un error o hace una marca demás, pueda solicitar una nueva papeleta.

**Governor / Lt. Governor**  
**Vote for 1**  
 Gobernador / Vicegobernador  
 Vote por Uno

- Dan Cox and /y Gordana Schifanelli**
- Robin Ficker and /y LeRoy F. Yegge, Jr.**
- Kelly Schulz and /y Jeff Woolford**
- Joe Werner and /y Minh Thanh Luong**

**Comptroller**  
**Vote for 1**  
 Contralor  
 Vote por Uno

- Barry Glassman**  
**Unopposed /Sin Oponente**

**Attorney General**  
**Vote for 1**  
 Procurador General  
 Vote por Uno

- Michael Anthony Peroutka**
- Jim Shalleck**

**U.S. Senator**  
**Vote for 1**  
 Senador de los EE.UU.  
 Vote por Uno

- Chris Chaffee**
- George Davis**
- Nnabu Eze**
- Lorie R. Friend**
- Reba A. Hawkins**
- Jon McGreevey**
- Joseph Perez**
- Todd A. Puglisi**
- James Tarantin**
- John Thormann**

**Representative in Congress**  
**District 4**  
**Vote for 1**  
 Representante en el Congreso  
 Distrito 4  
 Vote por Uno

- Eric Loeb**
- George McDermott**
- Jeff Warner**

**State Senator**  
**District 26**  
**Vote for 1**  
 Senador Estatal  
 Distrito 26  
 Vote por Uno

- Ike Puzon**  
**Unopposed /Sin Oponente**

**House of Delegates**  
**District 26**  
**Vote for up to 3**  
 Cámara de Delegados  
 Distrito 26  
 Vote por No Más de Tres

- JoAnn Fisher**  
**Unopposed /Sin Oponente**

**Nomination Vacant**  
 /Nominación Vacante

**Nomination Vacant**  
 /Nominación Vacante

**Judge of the Circuit Court**  
**Circuit 7**  
**Vote for 1**  
 Juez de la Corte de Circuito  
 Circuito 7  
 Vote por Uno

- Brandon M. Burrell**
- Carol Ann Coderre**
- Malik Ali Shakur**
- Andrea D. Smith**
- Rhonda A. Wood**

**End of Ballot**  
 Fin del voto





**Official Ballot**  
**Gubernatorial Primary Election**  
**July 19, 2022**  
**State of Maryland, Prince George's County**  
**Republican Ballot**

**BS REP 34**  
**005-005**

Papeleta Electoral Oficial  
 Elección Primaria Gubernamental  
 19 de julio del 2022  
 Estado de Maryland, Condado de Prince George's  
 Papeleta del Partido Republicano

**Instructions**  
**Instrucciones**

**Making Selections**  
**Seleccionando**

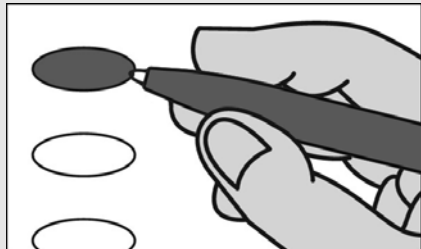

Fill in the oval to the left of the name of your choice. You must blacken the oval completely, and do not make any marks outside of the oval. You do not have to vote in every race.

Llene el óvalo a la izquierda del nombre de su selección. Debe rellenar el óvalo completamente y no haga ninguna marca fuera del óvalo. No tiene que votar en cada contienda.



Do not cross out or erase, or your vote may not count. If you make a mistake or a stray mark, you may ask for a new ballot.

No debe tachar o borrar, o su voto no se contará. Si comete un error o hace una marca demás, pueda solicitar una nueva papeleta.

**Governor / Lt. Governor**  
**Vote for 1**  
 Gobernador / Vicegobernador  
 Vote por Uno

- Dan Cox and /y Gordana Schifanelli**
- Robin Ficker and /y LeRoy F. Yegge, Jr.**
- Kelly Schulz and /y Jeff Woolford**
- Joe Werner and /y Minh Thanh Luong**

**Comptroller**  
**Vote for 1**  
 Contralor  
 Vote por Uno

- Barry Glassman**  
**Unopposed /Sin Oponente**

**Attorney General**  
**Vote for 1**  
 Procurador General  
 Vote por Uno

- Michael Anthony Peroutka**
- Jim Shalleck**

**U.S. Senator**  
**Vote for 1**  
 Senador de los EE.UU.  
 Vote por Uno

- Chris Chaffee**
- George Davis**
- Nnabu Eze**
- Lorie R. Friend**
- Reba A. Hawkins**
- Jon McGreevey**
- Joseph Perez**
- Todd A. Puglisi**
- James Tarantin**
- John Thormann**

**Representative in Congress**  
**District 4**  
**Vote for 1**  
 Representante en el Congreso  
 Distrito 4  
 Vote por Uno

- Eric Loeb**
- George McDermott**
- Jeff Warner**

**State Senator**  
**District 26**  
**Vote for 1**  
 Senador Estatal  
 Distrito 26  
 Vote por Uno

- Ike Puzon**  
**Unopposed /Sin Oponente**

**House of Delegates**  
**District 26**  
**Vote for up to 3**  
 Cámara de Delegados  
 Distrito 26  
 Vote por No Más de Tres

- JoAnn Fisher**  
**Unopposed /Sin Oponente**

**Nomination Vacant**  
 /Nominación Vacante

**Nomination Vacant**  
 /Nominación Vacante

**Judge of the Circuit Court**  
**Circuit 7**  
**Vote for 1**  
 Juez de la Corte de Circuito  
 Circuito 7  
 Vote por Uno

- Brandon M. Burrell**
- Carol Ann Coderre**
- Malik Ali Shakur**
- Andrea D. Smith**
- Rhonda A. Wood**

**End of Ballot**  
 Fin del voto





**Official Ballot**  
**Gubernatorial Primary Election**  
**July 19, 2022**  
**State of Maryland, Prince George's County**  
**Republican Ballot**

**BS REP 35**  
**005-006**

Papeleta Electoral Oficial  
 Elección Primaria Gubernamental  
 19 de julio del 2022  
 Estado de Maryland, Condado de Prince George's  
 Papeleta del Partido Republicano

**Instructions**  
**Instrucciones**

**Making Selections**  
**Seleccionando**



Fill in the oval to the left of the name of your choice. You must blacken the oval completely, and do not make any marks outside of the oval. You do not have to vote in every race.

Llene el óvalo a la izquierda del nombre de su selección. Debe rellenar el óvalo completamente y no haga ninguna marca fuera del óvalo. No tiene que votar en cada contienda.



Do not cross out or erase, or your vote may not count. If you make a mistake or a stray mark, you may ask for a new ballot.

No debe tachar o borrar, o su voto no se contará. Si comete un error o hace una marca demás, pueda solicitar una nueva papeleta.

**Governor / Lt. Governor**  
**Vote for 1**  
 Gobernador / Vicegobernador  
 Vote por Uno

- Dan Cox**  
and /y  
**Gordana Schifanelli**
- Robin Ficker**  
and /y  
**LeRoy F. Yegge, Jr.**
- Kelly Schulz**  
and /y  
**Jeff Woolford**
- Joe Werner**  
and /y  
**Minh Thanh Luong**

**Comptroller**  
**Vote for 1**  
 Contralor  
 Vote por Uno

- Barry Glassman**  
**Unopposed /Sin Oponente**

**Attorney General**  
**Vote for 1**  
 Procurador General  
 Vote por Uno

- Michael Anthony Peroutka**
- Jim Shalleck**

**U.S. Senator**  
**Vote for 1**  
 Senador de los EE.UU.  
 Vote por Uno

- Chris Chaffee**
- George Davis**
- Nnabu Eze**
- Lorie R. Friend**
- Reba A. Hawkins**
- Jon McGreevey**
- Joseph Perez**
- Todd A. Puglisi**
- James Tarantin**
- John Thormann**

**Representative in Congress**  
**District 4**  
**Vote for 1**  
 Representante en el Congreso  
 Distrito 4  
 Vote por Uno

- Eric Loeb**
- George McDermott**
- Jeff Warner**

**State Senator**  
**District 26**  
**Vote for 1**  
 Senador Estatal  
 Distrito 26  
 Vote por Uno

- Ike Puzon**  
**Unopposed /Sin Oponente**

**House of Delegates**  
**District 26**  
**Vote for up to 3**  
 Cámara de Delegados  
 Distrito 26  
 Vote por No Más de Tres

- JoAnn Fisher**  
**Unopposed /Sin Oponente**

**Nomination Vacant**  
 /Nominación Vacante

**Nomination Vacant**  
 /Nominación Vacante

**Judge of the Circuit Court**  
**Circuit 7**  
**Vote for 1**  
 Juez de la Corte de Circuito  
 Circuito 7  
 Vote por Uno

- Brandon M. Burrell**
- Carol Ann Coderre**
- Malik Ali Shakur**
- Andrea D. Smith**
- Rhonda A. Wood**

**End of Ballot**  
 Fin del voto





**Official Ballot**  
**Gubernatorial Primary Election**  
**July 19, 2022**  
**State of Maryland, Prince George's County**  
**Republican Ballot**

**BS REP 36**  
**005-007**

Papeleta Electoral Oficial  
 Elección Primaria Gubernamental  
 19 de julio del 2022  
 Estado de Maryland, Condado de Prince George's  
 Papeleta del Partido Republicano

**Instructions**  
**Instrucciones**

**Making Selections**  
**Seleccionando**



Fill in the oval to the left of the name of your choice. You must blacken the oval completely, and do not make any marks outside of the oval. You do not have to vote in every race.

Llene el óvalo a la izquierda del nombre de su selección. Debe rellenar el óvalo completamente y no haga ninguna marca fuera del óvalo. No tiene que votar en cada contienda.



Do not cross out or erase, or your vote may not count. If you make a mistake or a stray mark, you may ask for a new ballot.

No debe tachar o borrar, o su voto no se contará. Si comete un error o hace una marca demás, pueda solicitar una nueva papeleta.

<b>Governor / Lt. Governor</b> <b>Vote for 1</b> Gobernador / Vicegobernador Vote por Uno	<b>House of Delegates</b> <b>District 26</b> <b>Vote for up to 3</b> Cámara de Delegados Distrito 26 Vote por No Más de Tres
<input type="radio"/> <b>Dan Cox</b> and /y <b>Gordana Schifanelli</b>	<input type="radio"/> <b>JoAnn Fisher</b> <b>Unopposed /Sin Oponente</b>
<input type="radio"/> <b>Robin Ficker</b> and /y <b>LeRoy F. Yegge, Jr.</b>	<b>Nomination Vacant</b> /Nominación Vacante
<input type="radio"/> <b>Kelly Schulz</b> and /y <b>Jeff Woolford</b>	<b>Nomination Vacant</b> /Nominación Vacante
<input type="radio"/> <b>Joe Werner</b> and /y <b>Minh Thanh Luong</b>	<b>Judge of the Circuit Court</b> <b>Circuit 7</b> <b>Vote for 1</b> Juez de la Corte de Circuito Circuito 7 Vote por Uno
<b>Comptroller</b> <b>Vote for 1</b> Contralor Vote por Uno	<input type="radio"/> <b>Brandon M. Burrell</b>
<input type="radio"/> <b>Barry Glassman</b> <b>Unopposed /Sin Oponente</b>	<input type="radio"/> <b>Carol Ann Coderre</b>
<b>Attorney General</b> <b>Vote for 1</b> Procurador General Vote por Uno	<input type="radio"/> <b>Malik Ali Shakur</b>
<input type="radio"/> <b>Michael Anthony Peroutka</b>	<input type="radio"/> <b>Andrea D. Smith</b>
<input type="radio"/> <b>Jim Shalleck</b>	<input type="radio"/> <b>Rhonda A. Wood</b>
<b>U.S. Senator</b> <b>Vote for 1</b> Senador de los EE.UU. Vote por Uno	
<input type="radio"/> <b>Chris Chaffee</b>	
<input type="radio"/> <b>George Davis</b>	
<input type="radio"/> <b>Nnabu Eze</b>	
<input type="radio"/> <b>Lorie R. Friend</b>	
<input type="radio"/> <b>Reba A. Hawkins</b>	
<input type="radio"/> <b>Jon McGreevey</b>	
<input type="radio"/> <b>Joseph Perez</b>	
<input type="radio"/> <b>Todd A. Puglisi</b>	
<input type="radio"/> <b>James Tarantin</b>	
<input type="radio"/> <b>John Thormann</b>	
<b>Representative in Congress</b> <b>District 4</b> <b>Vote for 1</b> Representante en el Congreso Distrito 4 Vote por Uno	
<input type="radio"/> <b>Eric Loeb</b>	
<input type="radio"/> <b>George McDermott</b>	
<input type="radio"/> <b>Jeff Warner</b>	
<b>State Senator</b> <b>District 26</b> <b>Vote for 1</b> Senador Estatal Distrito 26 Vote por Uno	
<input type="radio"/> <b>Ike Puzon</b> <b>Unopposed /Sin Oponente</b>	

**End of Ballot**  
 Fin del voto





**Official Ballot**  
**Gubernatorial Primary Election**  
**July 19, 2022**  
**State of Maryland, Prince George's County**  
**Republican Ballot**

**BS REP 37**  
**005-008**

Papeleta Electoral Oficial  
 Elección Primaria Gubernamental  
 19 de julio del 2022  
 Estado de Maryland, Condado de Prince George's  
 Papeleta del Partido Republicano

**Instructions**  
**Instrucciones**

**Making Selections**  
**Seleccionando**



Fill in the oval to the left of the name of your choice. You must blacken the oval completely, and do not make any marks outside of the oval. You do not have to vote in every race.

Llene el óvalo a la izquierda del nombre de su selección. Debe rellenar el óvalo completamente y no haga ninguna marca fuera del óvalo. No tiene que votar en cada contienda.



Do not cross out or erase, or your vote may not count. If you make a mistake or a stray mark, you may ask for a new ballot.

No debe tachar o borrar, o su voto no se contará. Si comete un error o hace una marca demás, pueda solicitar una nueva papeleta.

**Governor / Lt. Governor**  
**Vote for 1**  
 Gobernador / Vicegobernador  
 Vote por Uno

- Dan Cox and /y Gordana Schifanelli**
- Robin Ficker and /y LeRoy F. Yegge, Jr.**
- Kelly Schulz and /y Jeff Woolford**
- Joe Werner and /y Minh Thanh Luong**

**Comptroller**  
**Vote for 1**  
 Contralor  
 Vote por Uno

- Barry Glassman**  
Unopposed /Sin Oponente

**Attorney General**  
**Vote for 1**  
 Procurador General  
 Vote por Uno

- Michael Anthony Peroutka**
- Jim Shalleck**

**U.S. Senator**  
**Vote for 1**  
 Senador de los EE.UU.  
 Vote por Uno

- Chris Chaffee**
- George Davis**
- Nnabu Eze**
- Lorie R. Friend**
- Reba A. Hawkins**
- Jon McGreevey**
- Joseph Perez**
- Todd A. Puglisi**
- James Tarantin**
- John Thormann**

**Representative in Congress**  
**District 5**  
**Vote for 1**  
 Representante en el Congreso  
 Distrito 5  
 Vote por Uno

- DuVal Cubero**
- Vanessa Marie Hoffman**
- Toni Jarboe-Duley**
- Michael S. Lemon**
- Chris Palombi**
- Patrick Lucky Stevens**
- Tannis Villanova**

**State Senator**  
**District 26**  
**Vote for 1**  
 Senador Estatal  
 Distrito 26  
 Vote por Uno

- Ike Puzon**  
Unopposed /Sin Oponente

**House of Delegates**  
**District 26**  
**Vote for up to 3**  
 Cámara de Delegados  
 Distrito 26  
 Vote por No Más de Tres

- JoAnn Fisher**  
Unopposed /Sin Oponente

**Nomination Vacant**  
 /Nominación Vacante

**Nomination Vacant**  
 /Nominación Vacante

**Judge of the Circuit Court**  
**Circuit 7**  
**Vote for 1**  
 Juez de la Corte de Circuito  
 Circuito 7  
 Vote por Uno

- Brandon M. Burrell**
- Carol Ann Coderre**
- Malik Ali Shakur**
- Andrea D. Smith**
- Rhonda A. Wood**

**End of Ballot**  
 Fin del voto





**Official Ballot**  
**Gubernatorial Primary Election**  
**July 19, 2022**  
**State of Maryland, Prince George's County**  
**Republican Ballot**

**BS REP 38**  
**005-009**

Papeleta Electoral Oficial  
 Elección Primaria Gubernamental  
 19 de julio del 2022  
 Estado de Maryland, Condado de Prince George's  
 Papeleta del Partido Republicano

**Instructions**  
**Instrucciones**

**Making Selections**  
**Seleccionando**



Fill in the oval to the left of the name of your choice. You must blacken the oval completely, and do not make any marks outside of the oval. You do not have to vote in every race.

Llene el óvalo a la izquierda del nombre de su selección. Debe rellenar el óvalo completamente y no haga ninguna marca fuera del óvalo. No tiene que votar en cada contienda.



Do not cross out or erase, or your vote may not count. If you make a mistake or a stray mark, you may ask for a new ballot.

No debe tachar o borrar, o su voto no se contará. Si comete un error o hace una marca demás, pueda solicitar una nueva papeleta.

**Governor / Lt. Governor**  
**Vote for 1**  
 Gobernador / Vicegobernador  
 Vote por Uno

- Dan Cox**  
and /y  
**Gordana Schifanelli**
- Robin Ficker**  
and /y  
**LeRoy F. Yegge, Jr.**
- Kelly Schulz**  
and /y  
**Jeff Woolford**
- Joe Werner**  
and /y  
**Minh Thanh Luong**

**Comptroller**  
**Vote for 1**  
 Contralor  
 Vote por Uno

- Barry Glassman**  
**Unopposed /Sin Oponente**

**Attorney General**  
**Vote for 1**  
 Procurador General  
 Vote por Uno

- Michael Anthony Peroutka**
- Jim Shalleck**

**U.S. Senator**  
**Vote for 1**  
 Senador de los EE.UU.  
 Vote por Uno

- Chris Chaffee**
- George Davis**
- Nnabu Eze**
- Lorie R. Friend**
- Reba A. Hawkins**
- Jon McGreevey**
- Joseph Perez**
- Todd A. Puglisi**
- James Tarantin**
- John Thormann**

**Representative in Congress**  
**District 4**  
**Vote for 1**  
 Representante en el Congreso  
 Distrito 4  
 Vote por Uno

- Eric Loeb**
- George McDermott**
- Jeff Warner**

**State Senator**  
**District 26**  
**Vote for 1**  
 Senador Estatal  
 Distrito 26  
 Vote por Uno

- Ike Puzon**  
**Unopposed /Sin Oponente**

**House of Delegates**  
**District 26**  
**Vote for up to 3**  
 Cámara de Delegados  
 Distrito 26  
 Vote por No Más de Tres

- JoAnn Fisher**  
**Unopposed /Sin Oponente**

**Nomination Vacant**  
 /Nominación Vacante

**Nomination Vacant**  
 /Nominación Vacante

**Judge of the Circuit Court**  
**Circuit 7**  
**Vote for 1**  
 Juez de la Corte de Circuito  
 Circuito 7  
 Vote por Uno

- Brandon M. Burrell**
- Carol Ann Coderre**
- Malik Ali Shakur**
- Andrea D. Smith**
- Rhonda A. Wood**

**End of Ballot**  
 Fin del voto





**Official Ballot**  
**Gubernatorial Primary Election**  
**July 19, 2022**  
**State of Maryland, Prince George's County**  
**Republican Ballot**

**BS REP 39**  
**005-010**

Papeleta Electoral Oficial  
 Elección Primaria Gubernamental  
 19 de julio del 2022  
 Estado de Maryland, Condado de Prince George's  
 Papeleta del Partido Republicano

**Instructions**  
**Instrucciones**

**Making Selections**  
**Seleccionando**



Fill in the oval to the left of the name of your choice. You must blacken the oval completely, and do not make any marks outside of the oval. You do not have to vote in every race.

Llene el óvalo a la izquierda del nombre de su selección. Debe rellenar el óvalo completamente y no haga ninguna marca fuera del óvalo. No tiene que votar en cada contienda.



Do not cross out or erase, or your vote may not count. If you make a mistake or a stray mark, you may ask for a new ballot.

No debe tachar o borrar, o su voto no se contará. Si comete un error o hace una marca demás, pueda solicitar una nueva papeleta.

**Governor / Lt. Governor**  
**Vote for 1**  
 Gobernador / Vicegobernador  
 Vote por Uno

- Dan Cox**  
and /y  
**Gordana Schifanelli**
- Robin Ficker**  
and /y  
**LeRoy F. Yegge, Jr.**
- Kelly Schulz**  
and /y  
**Jeff Woolford**
- Joe Werner**  
and /y  
**Minh Thanh Luong**

**Comptroller**  
**Vote for 1**  
 Contralor  
 Vote por Uno

- Barry Glassman**  
**Unopposed /Sin Oponente**

**Attorney General**  
**Vote for 1**  
 Procurador General  
 Vote por Uno

- Michael Anthony Peroutka**
- Jim Shalleck**

**U.S. Senator**  
**Vote for 1**  
 Senador de los EE.UU.  
 Vote por Uno

- Chris Chaffee**
- George Davis**
- Nnabu Eze**
- Lorie R. Friend**
- Reba A. Hawkins**
- Jon McGreevey**
- Joseph Perez**
- Todd A. Puglisi**
- James Tarantin**
- John Thormann**

**Representative in Congress**  
**District 4**  
**Vote for 1**  
 Representante en el Congreso  
 Distrito 4  
 Vote por Uno

- Eric Loeb**
- George McDermott**
- Jeff Warner**

**State Senator**  
**District 26**  
**Vote for 1**  
 Senador Estatal  
 Distrito 26  
 Vote por Uno

- Ike Puzon**  
**Unopposed /Sin Oponente**

**House of Delegates**  
**District 26**  
**Vote for up to 3**  
 Cámara de Delegados  
 Distrito 26  
 Vote por No Más de Tres

- JoAnn Fisher**  
**Unopposed /Sin Oponente**

**Nomination Vacant**  
 /Nominación Vacante

**Nomination Vacant**  
 /Nominación Vacante

**Judge of the Circuit Court**  
**Circuit 7**  
**Vote for 1**  
 Juez de la Corte de Circuito  
 Circuito 7  
 Vote por Uno

- Brandon M. Burrell**
- Carol Ann Coderre**
- Malik Ali Shakur**
- Andrea D. Smith**
- Rhonda A. Wood**

**End of Ballot**  
 Fin del voto





**Official Ballot**  
**Gubernatorial Primary Election**  
**July 19, 2022**  
**State of Maryland, Prince George's County**  
**Republican Ballot**

**BS REP 40**  
**005-011**

Papeleta Electoral Oficial  
 Elección Primaria Gubernamental  
 19 de julio del 2022  
 Estado de Maryland, Condado de Prince George's  
 Papeleta del Partido Republicano

**Instructions**  
**Instrucciones**

**Making Selections**  
**Seleccionando**



Fill in the oval to the left of the name of your choice. You must blacken the oval completely, and do not make any marks outside of the oval. You do not have to vote in every race.

Llene el óvalo a la izquierda del nombre de su selección. Debe rellenar el óvalo completamente y no haga ninguna marca fuera del óvalo. No tiene que votar en cada contienda.



Do not cross out or erase, or your vote may not count. If you make a mistake or a stray mark, you may ask for a new ballot.

No debe tachar o borrar, o su voto no se contará. Si comete un error o hace una marca demás, pueda solicitar una nueva papeleta.

**Governor / Lt. Governor**  
**Vote for 1**  
 Gobernador / Vicegobernador  
 Vote por Uno

- Dan Cox**  
and /y  
**Gordana Schifanelli**
- Robin Ficker**  
and /y  
**LeRoy F. Yegge, Jr.**
- Kelly Schulz**  
and /y  
**Jeff Woolford**
- Joe Werner**  
and /y  
**Minh Thanh Luong**

**Comptroller**  
**Vote for 1**  
 Contralor  
 Vote por Uno

- Barry Glassman**  
**Unopposed /Sin Oponente**

**Attorney General**  
**Vote for 1**  
 Procurador General  
 Vote por Uno

- Michael Anthony Peroutka**
- Jim Shalleck**

**U.S. Senator**  
**Vote for 1**  
 Senador de los EE.UU.  
 Vote por Uno

- Chris Chaffee**
- George Davis**
- Nnabu Eze**
- Lorie R. Friend**
- Reba A. Hawkins**
- Jon McGreevey**
- Joseph Perez**
- Todd A. Puglisi**
- James Tarantin**
- John Thormann**

**Representative in Congress**  
**District 4**  
**Vote for 1**  
 Representante en el Congreso  
 Distrito 4  
 Vote por Uno

- Eric Loeb**
- George McDermott**
- Jeff Warner**

**State Senator**  
**District 26**  
**Vote for 1**  
 Senador Estatal  
 Distrito 26  
 Vote por Uno

- Ike Puzon**  
**Unopposed /Sin Oponente**

**House of Delegates**  
**District 26**  
**Vote for up to 3**  
 Cámara de Delegados  
 Distrito 26  
 Vote por No Más de Tres

- JoAnn Fisher**  
**Unopposed /Sin Oponente**

**Nomination Vacant**  
 /Nominación Vacante

**Nomination Vacant**  
 /Nominación Vacante

**Judge of the Circuit Court**  
**Circuit 7**  
**Vote for 1**  
 Juez de la Corte de Circuito  
 Circuito 7  
 Vote por Uno

- Brandon M. Burrell**
- Carol Ann Coderre**
- Malik Ali Shakur**
- Andrea D. Smith**
- Rhonda A. Wood**

**End of Ballot**  
 Fin del voto







**Official Ballot**  
**Gubernatorial Primary Election**  
**July 19, 2022**  
**State of Maryland, Prince George's County**  
**Republican Ballot**

**BS REP 41**  
**005-012**

Papeleta Electoral Oficial  
 Elección Primaria Gubernamental  
 19 de julio del 2022  
 Estado de Maryland, Condado de Prince George's  
 Papeleta del Partido Republicano

**Instructions**  
**Instrucciones**

**Making Selections**  
**Seleccionando**

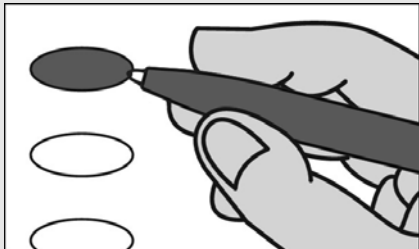

Fill in the oval to the left of the name of your choice. You must blacken the oval completely, and do not make any marks outside of the oval. You do not have to vote in every race.

Llene el óvalo a la izquierda del nombre de su selección. Debe rellenar el óvalo completamente y no haga ninguna marca fuera del óvalo. No tiene que votar en cada contienda.



Do not cross out or erase, or your vote may not count. If you make a mistake or a stray mark, you may ask for a new ballot.

No debe tachar o borrar, o su voto no se contará. Si comete un error o hace una marca demás, pueda solicitar una nueva papeleta.

**Governor / Lt. Governor**  
**Vote for 1**  
 Gobernador / Vicegobernador  
 Vote por Uno

- Dan Cox and /y Gordana Schifanelli**
- Robin Ficker and /y LeRoy F. Yegge, Jr.**
- Kelly Schulz and /y Jeff Woolford**
- Joe Werner and /y Minh Thanh Luong**

**Comptroller**  
**Vote for 1**  
 Contralor  
 Vote por Uno

- Barry Glassman**  
 Unopposed /Sin Oponente

**Attorney General**  
**Vote for 1**  
 Procurador General  
 Vote por Uno

- Michael Anthony Peroutka**
- Jim Shalleck**

**U.S. Senator**  
**Vote for 1**  
 Senador de los EE.UU.  
 Vote por Uno

- Chris Chaffee**
- George Davis**
- Nnabu Eze**
- Lorie R. Friend**
- Reba A. Hawkins**
- Jon McGreevey**
- Joseph Perez**
- Todd A. Puglisi**
- James Tarantin**
- John Thormann**

**Representative in Congress**  
**District 5**  
**Vote for 1**  
 Representante en el Congreso  
 Distrito 5  
 Vote por Uno

- DuVal Cubero**
- Vanessa Marie Hoffman**
- Toni Jarboe-Duley**
- Michael S. Lemon**
- Chris Palombi**
- Patrick Lucky Stevens**
- Tannis Villanova**

**State Senator**  
**District 26**  
**Vote for 1**  
 Senador Estatal  
 Distrito 26  
 Vote por Uno

- Ike Puzon**  
 Unopposed /Sin Oponente

**House of Delegates**  
**District 26**  
**Vote for up to 3**  
 Cámara de Delegados  
 Distrito 26  
 Vote por No Más de Tres

- JoAnn Fisher**  
 Unopposed /Sin Oponente

**Nomination Vacant**  
 /Nominación Vacante

**Nomination Vacant**  
 /Nominación Vacante

**Judge of the Circuit Court**  
**Circuit 7**  
**Vote for 1**  
 Juez de la Corte de Circuito  
 Circuito 7  
 Vote por Uno

- Brandon M. Burrell**
- Carol Ann Coderre**
- Malik Ali Shakur**
- Andrea D. Smith**
- Rhonda A. Wood**

**End of Ballot**  
 Fin del voto





**Official Ballot**  
**Gubernatorial Primary Election**  
**July 19, 2022**  
**State of Maryland, Prince George's County**  
**Republican Ballot**

**BS REP 42**  
**005-013**

Papeleta Electoral Oficial  
 Elección Primaria Gubernamental  
 19 de julio del 2022  
 Estado de Maryland, Condado de Prince George's  
 Papeleta del Partido Republicano

**Instructions**  
**Instrucciones**

**Making Selections**  
**Seleccionando**



Fill in the oval to the left of the name of your choice. You must blacken the oval completely, and do not make any marks outside of the oval. You do not have to vote in every race.

Llene el óvalo a la izquierda del nombre de su selección. Debe rellenar el óvalo completamente y no haga ninguna marca fuera del óvalo. No tiene que votar en cada contienda.



Do not cross out or erase, or your vote may not count. If you make a mistake or a stray mark, you may ask for a new ballot.

No debe tachar o borrar, o su voto no se contará. Si comete un error o hace una marca demás, pueda solicitar una nueva papeleta.

**Governor / Lt. Governor**  
**Vote for 1**  
 Gobernador / Vicegobernador  
 Vote por Uno

- Dan Cox and /y Gordana Schifanelli**
- Robin Ficker and /y LeRoy F. Yegge, Jr.**
- Kelly Schulz and /y Jeff Woolford**
- Joe Werner and /y Minh Thanh Luong**

**Comptroller**  
**Vote for 1**  
 Contralor  
 Vote por Uno

- Barry Glassman**  
Unopposed /Sin Oponente

**Attorney General**  
**Vote for 1**  
 Procurador General  
 Vote por Uno

- Michael Anthony Peroutka**
- Jim Shalleck**

**U.S. Senator**  
**Vote for 1**  
 Senador de los EE.UU.  
 Vote por Uno

- Chris Chaffee**
- George Davis**
- Nnabu Eze**
- Lorie R. Friend**
- Reba A. Hawkins**
- Jon McGreevey**
- Joseph Perez**
- Todd A. Puglisi**
- James Tarantin**
- John Thormann**

**Representative in Congress**  
**District 5**  
**Vote for 1**  
 Representante en el Congreso  
 Distrito 5  
 Vote por Uno

- DuVal Cubero**
- Vanessa Marie Hoffman**
- Toni Jarboe-Duley**
- Michael S. Lemon**
- Chris Palombi**
- Patrick Lucky Stevens**
- Tannis Villanova**

**State Senator**  
**District 26**  
**Vote for 1**  
 Senador Estatal  
 Distrito 26  
 Vote por Uno

- Ike Puzon**  
Unopposed /Sin Oponente

**House of Delegates**  
**District 26**  
**Vote for up to 3**  
 Cámara de Delegados  
 Distrito 26  
 Vote por No Más de Tres

- JoAnn Fisher**  
Unopposed /Sin Oponente

**Nomination Vacant**  
 /Nominación Vacante

**Nomination Vacant**  
 /Nominación Vacante

**Judge of the Circuit Court**  
**Circuit 7**  
**Vote for 1**  
 Juez de la Corte de Circuito  
 Circuito 7  
 Vote por Uno

- Brandon M. Burrell**
- Carol Ann Coderre**
- Malik Ali Shakur**
- Andrea D. Smith**
- Rhonda A. Wood**

**End of Ballot**  
 Fin del voto





**Official Ballot**  
**Gubernatorial Primary Election**  
**July 19, 2022**  
**State of Maryland, Prince George's County**  
**Republican Ballot**

**BS REP 43**  
**005-014**

Papeleta Electoral Oficial  
 Elección Primaria Gubernamental  
 19 de julio del 2022  
 Estado de Maryland, Condado de Prince George's  
 Papeleta del Partido Republicano

**Instructions**  
**Instrucciones**

**Making Selections**  
**Seleccionando**



Fill in the oval to the left of the name of your choice. You must blacken the oval completely, and do not make any marks outside of the oval. You do not have to vote in every race.

Llene el óvalo a la izquierda del nombre de su selección. Debe rellenar el óvalo completamente y no haga ninguna marca fuera del óvalo. No tiene que votar en cada contienda.



Do not cross out or erase, or your vote may not count. If you make a mistake or a stray mark, you may ask for a new ballot.

No debe tachar o borrar, o su voto no se contará. Si comete un error o hace una marca demás, pueda solicitar una nueva papeleta.

**Governor / Lt. Governor**  
**Vote for 1**  
 Gobernador / Vicegobernador  
 Vote por Uno

- Dan Cox and /y Gordana Schifanelli**
- Robin Ficker and /y LeRoy F. Yegge, Jr.**
- Kelly Schulz and /y Jeff Woolford**
- Joe Werner and /y Minh Thanh Luong**

**Comptroller**  
**Vote for 1**  
 Contralor  
 Vote por Uno

- Barry Glassman**  
**Unopposed /Sin Oponente**

**Attorney General**  
**Vote for 1**  
 Procurador General  
 Vote por Uno

- Michael Anthony Peroutka**
- Jim Shalleck**

**U.S. Senator**  
**Vote for 1**  
 Senador de los EE.UU.  
 Vote por Uno

- Chris Chaffee**
- George Davis**
- Nnabu Eze**
- Lorie R. Friend**
- Reba A. Hawkins**
- Jon McGreevey**
- Joseph Perez**
- Todd A. Puglisi**
- James Tarantin**
- John Thormann**

**Representative in Congress**  
**District 4**  
**Vote for 1**  
 Representante en el Congreso  
 Distrito 4  
 Vote por Uno

- Eric Loeb**
- George McDermott**
- Jeff Warner**

**State Senator**  
**District 26**  
**Vote for 1**  
 Senador Estatal  
 Distrito 26  
 Vote por Uno

- Ike Puzon**  
**Unopposed /Sin Oponente**

**House of Delegates**  
**District 26**  
**Vote for up to 3**  
 Cámara de Delegados  
 Distrito 26  
 Vote por No Más de Tres

- JoAnn Fisher**  
**Unopposed /Sin Oponente**

**Nomination Vacant**  
 /Nominación Vacante

**Nomination Vacant**  
 /Nominación Vacante

**Judge of the Circuit Court**  
**Circuit 7**  
**Vote for 1**  
 Juez de la Corte de Circuito  
 Circuito 7  
 Vote por Uno

- Brandon M. Burrell**
- Carol Ann Coderre**
- Malik Ali Shakur**
- Andrea D. Smith**
- Rhonda A. Wood**

**End of Ballot**  
 Fin del voto





**Official Ballot**  
**Gubernatorial Primary Election**  
**July 19, 2022**  
**State of Maryland, Prince George's County**  
**Republican Ballot**

**BS REP 44**  
**006-001**

Papeleta Electoral Oficial  
 Elección Primaria Gubernamental  
 19 de julio del 2022  
 Estado de Maryland, Condado de Prince George's  
 Papeleta del Partido Republicano

**Instructions**  
**Instrucciones**

**Making Selections**  
**Seleccionando**



Fill in the oval to the left of the name of your choice. You must blacken the oval completely, and do not make any marks outside of the oval. You do not have to vote in every race.

Llene el óvalo a la izquierda del nombre de su selección. Debe rellenar el óvalo completamente y no haga ninguna marca fuera del óvalo. No tiene que votar en cada contienda.



Do not cross out or erase, or your vote may not count. If you make a mistake or a stray mark, you may ask for a new ballot.

No debe tachar o borrar, o su voto no se contará. Si comete un error o hace una marca demás, pueda solicitar una nueva papeleta.

**Governor / Lt. Governor**  
**Vote for 1**  
 Gobernador / Vicegobernador  
 Vote por Uno

- Dan Cox**  
and /y  
**Gordana Schifanelli**
- Robin Ficker**  
and /y  
**LeRoy F. Yegge, Jr.**
- Kelly Schulz**  
and /y  
**Jeff Woolford**
- Joe Werner**  
and /y  
**Minh Thanh Luong**

**Comptroller**  
**Vote for 1**  
 Contralor  
 Vote por Uno

- Barry Glassman**  
**Unopposed /Sin Oponente**

**Attorney General**  
**Vote for 1**  
 Procurador General  
 Vote por Uno

- Michael Anthony Peroutka**
- Jim Shalleck**

**U.S. Senator**  
**Vote for 1**  
 Senador de los EE.UU.  
 Vote por Uno

- Chris Chaffee**
- George Davis**
- Nnabu Eze**
- Lorie R. Friend**
- Reba A. Hawkins**
- Jon McGreevey**
- Joseph Perez**
- Todd A. Puglisi**
- James Tarantin**
- John Thormann**

**Representative in Congress**  
**District 4**  
**Vote for 1**  
 Representante en el Congreso  
 Distrito 4  
 Vote por Uno

- Eric Loeb**
- George McDermott**
- Jeff Warner**

**Judge of the Circuit Court**  
**Circuit 7**

**Vote for 1**  
 Juez de la Corte de Circuito  
 Circuito 7  
 Vote por Uno

- Brandon M. Burrell**
- Carol Ann Coderre**
- Malik Ali Shakur**
- Andrea D. Smith**
- Rhonda A. Wood**

**End of Ballot**  
 Fin del voto







**Official Ballot**  
**Gubernatorial Primary Election**  
**July 19, 2022**  
**State of Maryland, Prince George's County**  
**Republican Ballot**

**BS REP 45**  
**006-002**

Papeleta Electoral Oficial  
 Elección Primaria Gubernamental  
 19 de julio del 2022  
 Estado de Maryland, Condado de Prince George's  
 Papeleta del Partido Republicano

**Instructions**  
**Instrucciones**

**Making Selections**  
**Seleccionando**



Fill in the oval to the left of the name of your choice. You must blacken the oval completely, and do not make any marks outside of the oval. You do not have to vote in every race.

Llene el óvalo a la izquierda del nombre de su selección. Debe rellenar el óvalo completamente y no haga ninguna marca fuera del óvalo. No tiene que votar en cada contienda.



Do not cross out or erase, or your vote may not count. If you make a mistake or a stray mark, you may ask for a new ballot.

No debe tachar o borrar, o su voto no se contará. Si comete un error o hace una marca demás, pueda solicitar una nueva papeleta.

**Governor / Lt. Governor**  
**Vote for 1**  
 Gobernador / Vicegobernador  
 Vote por Uno

- Dan Cox**  
and /y  
**Gordana Schifanelli**
- Robin Ficker**  
and /y  
**LeRoy F. Yegge, Jr.**
- Kelly Schulz**  
and /y  
**Jeff Woolford**
- Joe Werner**  
and /y  
**Minh Thanh Luong**

**Comptroller**  
**Vote for 1**  
 Contralor  
 Vote por Uno

- Barry Glassman**  
**Unopposed /Sin Oponente**

**Attorney General**  
**Vote for 1**  
 Procurador General  
 Vote por Uno

- Michael Anthony Peroutka**
- Jim Shalleck**

**U.S. Senator**  
**Vote for 1**  
 Senador de los EE.UU.  
 Vote por Uno

- Chris Chaffee**
- George Davis**
- Nnabu Eze**
- Lorie R. Friend**
- Reba A. Hawkins**
- Jon McGreevey**
- Joseph Perez**
- Todd A. Puglisi**
- James Tarantin**
- John Thormann**

**Representative in Congress**  
**District 4**  
**Vote for 1**  
 Representante en el Congreso  
 Distrito 4  
 Vote por Uno

- Eric Loeb**
- George McDermott**
- Jeff Warner**

**State Senator**  
**District 26**  
**Vote for 1**  
 Senador Estatal  
 Distrito 26  
 Vote por Uno

- Ike Puzon**  
**Unopposed /Sin Oponente**

**House of Delegates**  
**District 26**  
**Vote for up to 3**  
 Cámara de Delegados  
 Distrito 26  
 Vote por No Más de Tres

- JoAnn Fisher**  
**Unopposed /Sin Oponente**

**Nomination Vacant**  
 /Nominación Vacante

**Nomination Vacant**  
 /Nominación Vacante

**Judge of the Circuit Court**  
**Circuit 7**  
**Vote for 1**  
 Juez de la Corte de Circuito  
 Circuito 7  
 Vote por Uno

- Brandon M. Burrell**
- Carol Ann Coderre**
- Malik Ali Shakur**
- Andrea D. Smith**
- Rhonda A. Wood**

**End of Ballot**  
 Fin del voto





**Official Ballot**  
**Gubernatorial Primary Election**  
**July 19, 2022**  
**State of Maryland, Prince George's County**  
**Republican Ballot**

**BS REP 46**  
**006-003**

Papeleta Electoral Oficial  
 Elección Primaria Gubernamental  
 19 de julio del 2022  
 Estado de Maryland, Condado de Prince George's  
 Papeleta del Partido Republicano

**Instructions**  
**Instrucciones**

**Making Selections**  
**Seleccionando**



Fill in the oval to the left of the name of your choice. You must blacken the oval completely, and do not make any marks outside of the oval. You do not have to vote in every race.

Llene el óvalo a la izquierda del nombre de su selección. Debe rellenar el óvalo completamente y no haga ninguna marca fuera del óvalo. No tiene que votar en cada contienda.



**Do not cross out or erase, or your vote may not count. If you make a mistake or a stray mark, you may ask for a new ballot.**

No debe tachar o borrar, o su voto no se contará. Si comete un error o hace una marca demás, pueda solicitar una nueva papeleta.

**Governor / Lt. Governor**  
**Vote for 1**  
 Gobernador / Vicegobernador  
 Vote por Uno

- Dan Cox and /y Gordana Schifanelli**
- Robin Ficker and /y LeRoy F. Yegge, Jr.**
- Kelly Schulz and /y Jeff Woolford**
- Joe Werner and /y Minh Thanh Luong**

**Comptroller**  
**Vote for 1**  
 Contralor  
 Vote por Uno

- Barry Glassman Unopposed /Sin Oponente**

**Attorney General**  
**Vote for 1**  
 Procurador General  
 Vote por Uno

- Michael Anthony Peroutka**
- Jim Shalleck**

**U.S. Senator**  
**Vote for 1**  
 Senador de los EE.UU.  
 Vote por Uno

- Chris Chaffee**
- George Davis**
- Nnabu Eze**
- Lorie R. Friend**
- Reba A. Hawkins**
- Jon McGreevey**
- Joseph Perez**
- Todd A. Puglisi**
- James Tarantin**
- John Thormann**

**Representative in Congress**  
**District 4**  
**Vote for 1**  
 Representante en el Congreso  
 Distrito 4  
 Vote por Uno

- Eric Loeb**
- George McDermott**
- Jeff Warner**

**County Council**  
**District 7**  
**Vote for 1**  
 Concejo del Condado  
 Distrito 7  
 Vote por Uno

- Gary Falls Unopposed /Sin Oponente**

**Judge of the Circuit Court**  
**Circuit 7**  
**Vote for 1**  
 Juez de la Corte de Circuito  
 Circuito 7  
 Vote por Uno

- Brandon M. Burrell**
- Carol Ann Coderre**
- Malik Ali Shakur**
- Andrea D. Smith**
- Rhonda A. Wood**

**End of Ballot**  
 Fin del voto





**Official Ballot**  
**Gubernatorial Primary Election**  
**July 19, 2022**  
**State of Maryland, Prince George's County**  
**Republican Ballot**

**BS REP 47**  
**006-004**

Papeleta Electoral Oficial  
 Elección Primaria Gubernamental  
 19 de julio del 2022  
 Estado de Maryland, Condado de Prince George's  
 Papeleta del Partido Republicano

**Instructions**  
**Instrucciones**

**Making Selections**  
**Seleccionando**



Fill in the oval to the left of the name of your choice. You must blacken the oval completely, and do not make any marks outside of the oval. You do not have to vote in every race.

Llene el óvalo a la izquierda del nombre de su selección. Debe rellenar el óvalo completamente y no haga ninguna marca fuera del óvalo. No tiene que votar en cada contienda.



**Do not cross out or erase, or your vote may not count. If you make a mistake or a stray mark, you may ask for a new ballot.**

No debe tachar o borrar, o su voto no se contará. Si comete un error o hace una marca demás, pueda solicitar una nueva papeleta.

**Governor / Lt. Governor**  
**Vote for 1**  
 Gobernador / Vicegobernador  
 Vote por Uno

- Dan Cox and /y Gordana Schifanelli**
- Robin Ficker and /y LeRoy F. Yegge, Jr.**
- Kelly Schulz and /y Jeff Woolford**
- Joe Werner and /y Minh Thanh Luong**

**Comptroller**  
**Vote for 1**  
 Contralor  
 Vote por Uno

- Barry Glassman Unopposed /Sin Oponente**

**Attorney General**  
**Vote for 1**  
 Procurador General  
 Vote por Uno

- Michael Anthony Peroutka**
- Jim Shalleck**

**U.S. Senator**  
**Vote for 1**  
 Senador de los EE.UU.  
 Vote por Uno

- Chris Chaffee**
- George Davis**
- Nnabu Eze**
- Lorie R. Friend**
- Reba A. Hawkins**
- Jon McGreevey**
- Joseph Perez**
- Todd A. Puglisi**
- James Tarantin**
- John Thormann**

**Representative in Congress**  
**District 4**  
**Vote for 1**  
 Representante en el Congreso  
 Distrito 4  
 Vote por Uno

- Eric Loeb**
- George McDermott**
- Jeff Warner**

**County Council**  
**District 7**  
**Vote for 1**  
 Concejo del Condado  
 Distrito 7  
 Vote por Uno

- Gary Falls Unopposed /Sin Oponente**

**Judge of the Circuit Court**  
**Circuit 7**

**Vote for 1**  
 Juez de la Corte de Circuito  
 Circuito 7  
 Vote por Uno

- Brandon M. Burrell**
- Carol Ann Coderre**
- Malik Ali Shakur**
- Andrea D. Smith**
- Rhonda A. Wood**

**End of Ballot**  
 Fin del voto





**Official Ballot**  
**Gubernatorial Primary Election**  
**July 19, 2022**  
**State of Maryland, Prince George's County**  
**Republican Ballot**

**BS REP 48**  
**006-005**

Papeleta Electoral Oficial  
 Elección Primaria Gubernamental  
 19 de julio del 2022  
 Estado de Maryland, Condado de Prince George's  
 Papeleta del Partido Republicano

**Instructions**  
**Instrucciones**

**Making Selections**  
**Seleccionando**



Fill in the oval to the left of the name of your choice. You must blacken the oval completely, and do not make any marks outside of the oval. You do not have to vote in every race.

Llene el óvalo a la izquierda del nombre de su selección. Debe rellenar el óvalo completamente y no haga ninguna marca fuera del óvalo. No tiene que votar en cada contienda.



**Do not cross out or erase, or your vote may not count. If you make a mistake or a stray mark, you may ask for a new ballot.**

No debe tachar o borrar, o su voto no se contará. Si comete un error o hace una marca demás, pueda solicitar una nueva papeleta.

**Governor / Lt. Governor**  
**Vote for 1**  
 Gobernador / Vicegobernador  
 Vote por Uno

- Dan Cox and /y Gordana Schifanelli**
- Robin Ficker and /y LeRoy F. Yegge, Jr.**
- Kelly Schulz and /y Jeff Woolford**
- Joe Werner and /y Minh Thanh Luong**

**Comptroller**  
**Vote for 1**  
 Contralor  
 Vote por Uno

- Barry Glassman**  
**Unopposed /Sin Oponente**

**Attorney General**  
**Vote for 1**  
 Procurador General  
 Vote por Uno

- Michael Anthony Peroutka**
- Jim Shalleck**

**U.S. Senator**  
**Vote for 1**  
 Senador de los EE.UU.  
 Vote por Uno

- Chris Chaffee**
- George Davis**
- Nnabu Eze**
- Lorie R. Friend**
- Reba A. Hawkins**
- Jon McGreevey**
- Joseph Perez**
- Todd A. Puglisi**
- James Tarantin**
- John Thormann**

**Representative in Congress**  
**District 4**  
**Vote for 1**  
 Representante en el Congreso  
 Distrito 4  
 Vote por Uno

- Eric Loeb**
- George McDermott**
- Jeff Warner**

**County Council**  
**District 7**  
**Vote for 1**  
 Concejo del Condado  
 Distrito 7  
 Vote por Uno

- Gary Falls**  
**Unopposed /Sin Oponente**

**Judge of the Circuit Court**  
**Circuit 7**  
**Vote for 1**

Juez de la Corte de Circuito  
 Circuito 7  
 Vote por Uno

- Brandon M. Burrell**
- Carol Ann Coderre**
- Malik Ali Shakur**
- Andrea D. Smith**
- Rhonda A. Wood**

**End of Ballot**  
 Fin del voto







**Official Ballot**  
**Gubernatorial Primary Election**  
**July 19, 2022**  
**State of Maryland, Prince George's County**  
**Republican Ballot**

**BS REP 49**  
**006-006**

Papeleta Electoral Oficial  
 Elección Primaria Gubernamental  
 19 de julio del 2022  
 Estado de Maryland, Condado de Prince George's  
 Papeleta del Partido Republicano

**Instructions**  
**Instrucciones**

**Making Selections**  
**Seleccionando**



Fill in the oval to the left of the name of your choice. You must blacken the oval completely, and do not make any marks outside of the oval. You do not have to vote in every race.

Llene el óvalo a la izquierda del nombre de su selección. Debe rellenar el óvalo completamente y no haga ninguna marca fuera del óvalo. No tiene que votar en cada contienda.



**Do not cross out or erase, or your vote may not count. If you make a mistake or a stray mark, you may ask for a new ballot.**

No debe tachar o borrar, o su voto no se contará. Si comete un error o hace una marca demás, pueda solicitar una nueva papeleta.

**Governor / Lt. Governor**  
**Vote for 1**  
 Gobernador / Vicegobernador  
 Vote por Uno

- Dan Cox**  
and /y  
**Gordana Schifanelli**
- Robin Ficker**  
and /y  
**LeRoy F. Yegge, Jr.**
- Kelly Schulz**  
and /y  
**Jeff Woolford**
- Joe Werner**  
and /y  
**Minh Thanh Luong**

**Comptroller**  
**Vote for 1**  
 Contralor  
 Vote por Uno

- Barry Glassman**  
**Unopposed /Sin Oponente**

**Attorney General**  
**Vote for 1**  
 Procurador General  
 Vote por Uno

- Michael Anthony Peroutka**
- Jim Shalleck**

**U.S. Senator**  
**Vote for 1**  
 Senador de los EE.UU.  
 Vote por Uno

- Chris Chaffee**
- George Davis**
- Nnabu Eze**
- Lorie R. Friend**
- Reba A. Hawkins**
- Jon McGreevey**
- Joseph Perez**
- Todd A. Puglisi**
- James Tarantin**
- John Thormann**

**Representative in Congress**  
**District 4**  
**Vote for 1**  
 Representante en el Congreso  
 Distrito 4  
 Vote por Uno

- Eric Loeb**
- George McDermott**
- Jeff Warner**

**County Council**  
**District 7**  
**Vote for 1**  
 Concejo del Condado  
 Distrito 7  
 Vote por Uno

- Gary Falls**  
**Unopposed /Sin Oponente**

**Judge of the Circuit Court**  
**Circuit 7**  
**Vote for 1**  
 Juez de la Corte de Circuito  
 Circuito 7  
 Vote por Uno

- Brandon M. Burrell**
- Carol Ann Coderre**
- Malik Ali Shakur**
- Andrea D. Smith**
- Rhonda A. Wood**

**End of Ballot**  
 Fin del voto





**Official Ballot**  
**Gubernatorial Primary Election**  
**July 19, 2022**  
**State of Maryland, Prince George's County**  
**Republican Ballot**

**BS REP 50**  
**006-007**

Papeleta Electoral Oficial  
 Elección Primaria Gubernamental  
 19 de julio del 2022  
 Estado de Maryland, Condado de Prince George's  
 Papeleta del Partido Republicano

**Instructions**  
**Instrucciones**

**Making Selections**  
**Seleccionando**



Fill in the oval to the left of the name of your choice. You must blacken the oval completely, and do not make any marks outside of the oval. You do not have to vote in every race.

Llene el óvalo a la izquierda del nombre de su selección. Debe rellenar el óvalo completamente y no haga ninguna marca fuera del óvalo. No tiene que votar en cada contienda.



Do not cross out or erase, or your vote may not count. If you make a mistake or a stray mark, you may ask for a new ballot.

No debe tachar o borrar, o su voto no se contará. Si comete un error o hace una marca demás, pueda solicitar una nueva papeleta.

**Governor / Lt. Governor**  
**Vote for 1**  
 Gobernador / Vicegobernador  
 Vote por Uno

- Dan Cox and /y Gordana Schifanelli**
- Robin Ficker and /y LeRoy F. Yegge, Jr.**
- Kelly Schulz and /y Jeff Woolford**
- Joe Werner and /y Minh Thanh Luong**

**Comptroller**  
**Vote for 1**  
 Contralor  
 Vote por Uno

- Barry Glassman**  
**Unopposed /Sin Oponente**

**Attorney General**  
**Vote for 1**  
 Procurador General  
 Vote por Uno

- Michael Anthony Peroutka**
- Jim Shalleck**

**U.S. Senator**  
**Vote for 1**  
 Senador de los EE.UU.  
 Vote por Uno

- Chris Chaffee**
- George Davis**
- Nnabu Eze**
- Lorie R. Friend**
- Reba A. Hawkins**
- Jon McGreevey**
- Joseph Perez**
- Todd A. Puglisi**
- James Tarantin**
- John Thormann**

**Representative in Congress**  
**District 4**  
**Vote for 1**  
 Representante en el Congreso  
 Distrito 4  
 Vote por Uno

- Eric Loeb**
- George McDermott**
- Jeff Warner**

**State Senator**  
**District 26**  
**Vote for 1**  
 Senador Estatal  
 Distrito 26  
 Vote por Uno

- Ike Puzon**  
**Unopposed /Sin Oponente**

**House of Delegates**  
**District 26**  
**Vote for up to 3**  
 Cámara de Delegados  
 Distrito 26  
 Vote por No Más de Tres

- JoAnn Fisher**  
**Unopposed /Sin Oponente**

**Nomination Vacant**  
 /Nominación Vacante

**Nomination Vacant**  
 /Nominación Vacante

**Judge of the Circuit Court**  
**Circuit 7**  
**Vote for 1**  
 Juez de la Corte de Circuito  
 Circuito 7  
 Vote por Uno

- Brandon M. Burrell**
- Carol Ann Coderre**
- Malik Ali Shakur**
- Andrea D. Smith**
- Rhonda A. Wood**

**End of Ballot**  
 Fin del voto





**Official Ballot**  
**Gubernatorial Primary Election**  
**July 19, 2022**  
**State of Maryland, Prince George's County**  
**Republican Ballot**

**BS REP 51**  
**006-008**

Papeleta Electoral Oficial  
 Elección Primaria Gubernamental  
 19 de julio del 2022  
 Estado de Maryland, Condado de Prince George's  
 Papeleta del Partido Republicano

**Instructions**  
**Instrucciones**

**Making Selections**  
**Seleccionando**



Fill in the oval to the left of the name of your choice. You must blacken the oval completely, and do not make any marks outside of the oval. You do not have to vote in every race.

Llene el óvalo a la izquierda del nombre de su selección. Debe rellenar el óvalo completamente y no haga ninguna marca fuera del óvalo. No tiene que votar en cada contienda.



**Do not cross out or erase, or your vote may not count. If you make a mistake or a stray mark, you may ask for a new ballot.**

No debe tachar o borrar, o su voto no se contará. Si comete un error o hace una marca demás, pueda solicitar una nueva papeleta.

**Governor / Lt. Governor**  
**Vote for 1**  
 Gobernador / Vicegobernador  
 Vote por Uno

- Dan Cox and /y Gordana Schifanelli**
- Robin Ficker and /y LeRoy F. Yegge, Jr.**
- Kelly Schulz and /y Jeff Woolford**
- Joe Werner and /y Minh Thanh Luong**

**Comptroller**  
**Vote for 1**  
 Contralor  
 Vote por Uno

- Barry Glassman**  
**Unopposed /Sin Oponente**

**Attorney General**  
**Vote for 1**  
 Procurador General  
 Vote por Uno

- Michael Anthony Peroutka**
- Jim Shalleck**

**U.S. Senator**  
**Vote for 1**  
 Senador de los EE.UU.  
 Vote por Uno

- Chris Chaffee**
- George Davis**
- Nnabu Eze**
- Lorie R. Friend**
- Reba A. Hawkins**
- Jon McGreevey**
- Joseph Perez**
- Todd A. Puglisi**
- James Tarantin**
- John Thormann**

**Representative in Congress**  
**District 4**  
**Vote for 1**  
 Representante en el Congreso  
 Distrito 4  
 Vote por Uno

- Eric Loeb**
- George McDermott**
- Jeff Warner**

**State Senator**  
**District 26**  
**Vote for 1**  
 Senador Estatal  
 Distrito 26  
 Vote por Uno

- Ike Puzon**  
**Unopposed /Sin Oponente**

**House of Delegates**  
**District 26**  
**Vote for up to 3**  
 Cámara de Delegados  
 Distrito 26  
 Vote por No Más de Tres

- JoAnn Fisher**  
**Unopposed /Sin Oponente**

**Nomination Vacant**  
 /Nominación Vacante

**Nomination Vacant**  
 /Nominación Vacante

**County Council**  
**District 7**  
**Vote for 1**  
 Concejo del Condado  
 Distrito 7  
 Vote por Uno

- Gary Falls**  
**Unopposed /Sin Oponente**

**Judge of the Circuit Court**  
**Circuit 7**  
**Vote for 1**  
 Juez de la Corte de Circuito  
 Circuito 7  
 Vote por Uno

- Brandon M. Burrell**
- Carol Ann Coderre**
- Malik Ali Shakur**
- Andrea D. Smith**
- Rhonda A. Wood**

**End of Ballot**  
 Fin del voto





**Official Ballot**  
**Gubernatorial Primary Election**  
**July 19, 2022**  
**State of Maryland, Prince George's County**  
**Republican Ballot**

**BS REP 52**  
**006-009**

Papeleta Electoral Oficial  
 Elección Primaria Gubernamental  
 19 de julio del 2022  
 Estado de Maryland, Condado de Prince George's  
 Papeleta del Partido Republicano

**Instructions**  
**Instrucciones**

**Making Selections**  
**Seleccionando**



Fill in the oval to the left of the name of your choice. You must blacken the oval completely, and do not make any marks outside of the oval. You do not have to vote in every race.

Llene el óvalo a la izquierda del nombre de su selección. Debe rellenar el óvalo completamente y no haga ninguna marca fuera del óvalo. No tiene que votar en cada contienda.



**Do not cross out or erase, or your vote may not count. If you make a mistake or a stray mark, you may ask for a new ballot.**

No debe tachar o borrar, o su voto no se contará. Si comete un error o hace una marca demás, pueda solicitar una nueva papeleta.

**Governor / Lt. Governor**  
**Vote for 1**  
 Gobernador / Vicegobernador  
 Vote por Uno

- Dan Cox and /y Gordana Schifanelli**
- Robin Ficker and /y LeRoy F. Yegge, Jr.**
- Kelly Schulz and /y Jeff Woolford**
- Joe Werner and /y Minh Thanh Luong**

**Comptroller**  
**Vote for 1**  
 Contralor  
 Vote por Uno

- Barry Glassman**  
**Unopposed /Sin Oponente**

**Attorney General**  
**Vote for 1**  
 Procurador General  
 Vote por Uno

- Michael Anthony Peroutka**
- Jim Shalleck**

**U.S. Senator**  
**Vote for 1**  
 Senador de los EE.UU.  
 Vote por Uno

- Chris Chaffee**
- George Davis**
- Nnabu Eze**
- Lorie R. Friend**
- Reba A. Hawkins**
- Jon McGreevey**
- Joseph Perez**
- Todd A. Puglisi**
- James Tarantin**
- John Thormann**

**Representative in Congress**  
**District 4**  
**Vote for 1**  
 Representante en el Congreso  
 Distrito 4  
 Vote por Uno

- Eric Loeb**
- George McDermott**
- Jeff Warner**

**County Council**  
**District 7**  
**Vote for 1**  
 Concejo del Condado  
 Distrito 7  
 Vote por Uno

- Gary Falls**  
**Unopposed /Sin Oponente**

**Judge of the Circuit Court**  
**Circuit 7**  
**Vote for 1**  
 Juez de la Corte de Circuito  
 Circuito 7  
 Vote por Uno

- Brandon M. Burrell**
- Carol Ann Coderre**
- Malik Ali Shakur**
- Andrea D. Smith**
- Rhonda A. Wood**

**End of Ballot**  
 Fin del voto







**Official Ballot**  
**Gubernatorial Primary Election**  
**July 19, 2022**  
**State of Maryland, Prince George's County**  
**Republican Ballot**

**BS REP 53**  
**006-010**

Papeleta Electoral Oficial  
 Elección Primaria Gubernamental  
 19 de julio del 2022  
 Estado de Maryland, Condado de Prince George's  
 Papeleta del Partido Republicano

**Instructions**  
**Instrucciones**

**Making Selections**  
**Seleccionando**



Fill in the oval to the left of the name of your choice. You must blacken the oval completely, and do not make any marks outside of the oval. You do not have to vote in every race.

Llene el óvalo a la izquierda del nombre de su selección. Debe rellenar el óvalo completamente y no haga ninguna marca fuera del óvalo. No tiene que votar en cada contienda.



**Do not cross out or erase, or your vote may not count. If you make a mistake or a stray mark, you may ask for a new ballot.**

No debe tachar o borrar, o su voto no se contará. Si comete un error o hace una marca demás, pueda solicitar una nueva papeleta.

**Governor / Lt. Governor**  
**Vote for 1**  
 Gobernador / Vicegobernador  
 Vote por Uno

- Dan Cox and /y Gordana Schifanelli**
- Robin Ficker and /y LeRoy F. Yegge, Jr.**
- Kelly Schulz and /y Jeff Woolford**
- Joe Werner and /y Minh Thanh Luong**

**Comptroller**  
**Vote for 1**  
 Contralor  
 Vote por Uno

- Barry Glassman**  
**Unopposed /Sin Oponente**

**Attorney General**  
**Vote for 1**  
 Procurador General  
 Vote por Uno

- Michael Anthony Peroutka**
- Jim Shalleck**

**U.S. Senator**  
**Vote for 1**  
 Senador de los EE.UU.  
 Vote por Uno

- Chris Chaffee**
- George Davis**
- Nnabu Eze**
- Lorie R. Friend**
- Reba A. Hawkins**
- Jon McGreevey**
- Joseph Perez**
- Todd A. Puglisi**
- James Tarantin**
- John Thormann**

**Representative in Congress**  
**District 4**  
**Vote for 1**  
 Representante en el Congreso  
 Distrito 4  
 Vote por Uno

- Eric Loeb**
- George McDermott**
- Jeff Warner**

**Judge of the Circuit Court**  
**Circuit 7**  
**Vote for 1**

Juez de la Corte de Circuito  
 Circuito 7  
 Vote por Uno

- Brandon M. Burrell**
- Carol Ann Coderre**
- Malik Ali Shakur**
- Andrea D. Smith**
- Rhonda A. Wood**

**End of Ballot**  
 Fin del voto





**Official Ballot**  
**Gubernatorial Primary Election**  
**July 19, 2022**  
**State of Maryland, Prince George's County**  
**Republican Ballot**

**BS REP 54**  
**006-011**

Papeleta Electoral Oficial  
 Elección Primaria Gubernamental  
 19 de julio del 2022  
 Estado de Maryland, Condado de Prince George's  
 Papeleta del Partido Republicano

**Instructions**  
**Instrucciones**

**Making Selections**  
**Seleccionando**

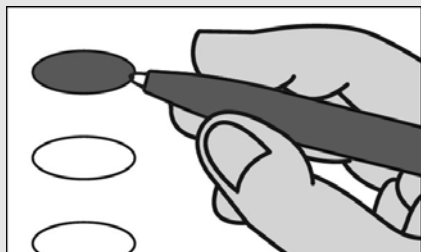

Fill in the oval to the left of the name of your choice. You must blacken the oval completely, and do not make any marks outside of the oval. You do not have to vote in every race.

Llene el óvalo a la izquierda del nombre de su selección. Debe rellenar el óvalo completamente y no haga ninguna marca fuera del óvalo. No tiene que votar en cada contienda.



**Do not cross out or erase, or your vote may not count. If you make a mistake or a stray mark, you may ask for a new ballot.**

No debe tachar o borrar, o su voto no se contará. Si comete un error o hace una marca demás, pueda solicitar una nueva papeleta.

**Governor / Lt. Governor**  
**Vote for 1**  
 Gobernador / Vicegobernador  
 Vote por Uno

- Dan Cox and /y Gordana Schifanelli**
- Robin Ficker and /y LeRoy F. Yegge, Jr.**
- Kelly Schulz and /y Jeff Woolford**
- Joe Werner and /y Minh Thanh Luong**

**Comptroller**  
**Vote for 1**  
 Contralor  
 Vote por Uno

- Barry Glassman Unopposed /Sin Oponente**

**Attorney General**  
**Vote for 1**  
 Procurador General  
 Vote por Uno

- Michael Anthony Peroutka**
- Jim Shalleck**

**U.S. Senator**  
**Vote for 1**  
 Senador de los EE.UU.  
 Vote por Uno

- Chris Chaffee**
- George Davis**
- Nnabu Eze**
- Lorie R. Friend**
- Reba A. Hawkins**
- Jon McGreevey**
- Joseph Perez**
- Todd A. Puglisi**
- James Tarantin**
- John Thormann**

**Representative in Congress**  
**District 4**  
**Vote for 1**  
 Representante en el Congreso  
 Distrito 4  
 Vote por Uno

- Eric Loeb**
- George McDermott**
- Jeff Warner**

**County Council**  
**District 7**  
**Vote for 1**  
 Concejo del Condado  
 Distrito 7  
 Vote por Uno

- Gary Falls Unopposed /Sin Oponente**

**Judge of the Circuit Court**  
**Circuit 7**  
**Vote for 1**  
 Juez de la Corte de Circuito  
 Circuito 7  
 Vote por Uno

- Brandon M. Burrell**
- Carol Ann Coderre**
- Malik Ali Shakur**
- Andrea D. Smith**
- Rhonda A. Wood**

**End of Ballot**  
 Fin del voto





**Official Ballot**  
**Gubernatorial Primary Election**  
**July 19, 2022**  
**State of Maryland, Prince George's County**  
**Republican Ballot**

**BS REP 55**  
**006-012**

Papeleta Electoral Oficial  
 Elección Primaria Gubernamental  
 19 de julio del 2022  
 Estado de Maryland, Condado de Prince George's  
 Papeleta del Partido Republicano

**Instructions**  
**Instrucciones**

**Making Selections**  
**Seleccionando**

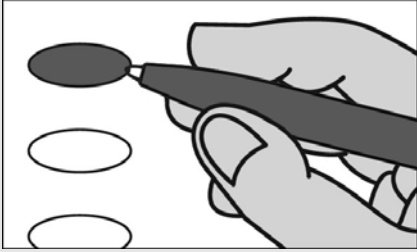

Fill in the oval to the left of the name of your choice. You must blacken the oval completely, and do not make any marks outside of the oval. You do not have to vote in every race.

Llene el óvalo a la izquierda del nombre de su selección. Debe rellenar el óvalo completamente y no haga ninguna marca fuera del óvalo. No tiene que votar en cada contienda.



**Do not cross out or erase, or your vote may not count. If you make a mistake or a stray mark, you may ask for a new ballot.**

No debe tachar o borrar, o su voto no se contará. Si comete un error o hace una marca demás, pueda solicitar una nueva papeleta.

**Governor / Lt. Governor**  
**Vote for 1**  
 Gobernador / Vicegobernador  
 Vote por Uno

- Dan Cox and /y Gordana Schifanelli**
- Robin Ficker and /y LeRoy F. Yegge, Jr.**
- Kelly Schulz and /y Jeff Woolford**
- Joe Werner and /y Minh Thanh Luong**

**Comptroller**  
**Vote for 1**  
 Contralor  
 Vote por Uno

- Barry Glassman**  
**Unopposed /Sin Oponente**

**Attorney General**  
**Vote for 1**  
 Procurador General  
 Vote por Uno

- Michael Anthony Peroutka**
- Jim Shalleck**

**U.S. Senator**  
**Vote for 1**  
 Senador de los EE.UU.  
 Vote por Uno

- Chris Chaffee**
- George Davis**
- Nnabu Eze**
- Lorie R. Friend**
- Reba A. Hawkins**
- Jon McGreevey**
- Joseph Perez**
- Todd A. Puglisi**
- James Tarantin**
- John Thormann**

**Representative in Congress**  
**District 4**  
**Vote for 1**  
 Representante en el Congreso  
 Distrito 4  
 Vote por Uno

- Eric Loeb**
- George McDermott**
- Jeff Warner**

**County Council**  
**District 7**  
**Vote for 1**  
 Concejo del Condado  
 Distrito 7  
 Vote por Uno

- Gary Falls**  
**Unopposed /Sin Oponente**

**Judge of the Circuit Court**  
**Circuit 7**  
**Vote for 1**

Juez de la Corte de Circuito  
 Circuito 7  
 Vote por Uno

- Brandon M. Burrell**
- Carol Ann Coderre**
- Malik Ali Shakur**
- Andrea D. Smith**
- Rhonda A. Wood**

**End of Ballot**  
 Fin del voto





**Official Ballot**  
**Gubernatorial Primary Election**  
**July 19, 2022**  
**State of Maryland, Prince George's County**  
**Republican Ballot**

**BS REP 56**  
**006-013**

Papeleta Electoral Oficial  
 Elección Primaria Gubernamental  
 19 de julio del 2022  
 Estado de Maryland, Condado de Prince George's  
 Papeleta del Partido Republicano

**Instructions**  
**Instrucciones**

**Making Selections**  
**Seleccionando**



Fill in the oval to the left of the name of your choice. You must blacken the oval completely, and do not make any marks outside of the oval. You do not have to vote in every race.

Llene el óvalo a la izquierda del nombre de su selección. Debe rellenar el óvalo completamente y no haga ninguna marca fuera del óvalo. No tiene que votar en cada contienda.



Do not cross out or erase, or your vote may not count. If you make a mistake or a stray mark, you may ask for a new ballot.

No debe tachar o borrar, o su voto no se contará. Si comete un error o hace una marca demás, pueda solicitar una nueva papeleta.

**Governor / Lt. Governor**  
**Vote for 1**  
 Gobernador / Vicegobernador  
 Vote por Uno

- Dan Cox and /y Gordana Schifanelli**
- Robin Ficker and /y LeRoy F. Yegge, Jr.**
- Kelly Schulz and /y Jeff Woolford**
- Joe Werner and /y Minh Thanh Luong**

**Comptroller**  
**Vote for 1**  
 Contralor  
 Vote por Uno

- Barry Glassman**  
**Unopposed /Sin Oponente**

**Attorney General**  
**Vote for 1**  
 Procurador General  
 Vote por Uno

- Michael Anthony Peroutka**
- Jim Shalleck**

**U.S. Senator**  
**Vote for 1**  
 Senador de los EE.UU.  
 Vote por Uno

- Chris Chaffee**
- George Davis**
- Nnabu Eze**
- Lorie R. Friend**
- Reba A. Hawkins**
- Jon McGreevey**
- Joseph Perez**
- Todd A. Puglisi**
- James Tarantin**
- John Thormann**

**Representative in Congress**  
**District 4**  
**Vote for 1**  
 Representante en el Congreso  
 Distrito 4  
 Vote por Uno

- Eric Loeb**
- George McDermott**
- Jeff Warner**

**State Senator**  
**District 26**  
**Vote for 1**  
 Senador Estatal  
 Distrito 26  
 Vote por Uno

- Ike Puzon**  
**Unopposed /Sin Oponente**

**House of Delegates**  
**District 26**  
**Vote for up to 3**  
 Cámara de Delegados  
 Distrito 26  
 Vote por No Más de Tres

- JoAnn Fisher**  
**Unopposed /Sin Oponente**

**Nomination Vacant**  
 /Nominación Vacante

**Nomination Vacant**  
 /Nominación Vacante

**Judge of the Circuit Court**  
**Circuit 7**  
**Vote for 1**  
 Juez de la Corte de Circuito  
 Circuito 7  
 Vote por Uno

- Brandon M. Burrell**
- Carol Ann Coderre**
- Malik Ali Shakur**
- Andrea D. Smith**
- Rhonda A. Wood**

**End of Ballot**  
 Fin del voto







**Official Ballot**  
**Gubernatorial Primary Election**  
**July 19, 2022**  
**State of Maryland, Prince George's County**  
**Republican Ballot**

**BS REP 57**  
**006-014**

Papeleta Electoral Oficial  
 Elección Primaria Gubernamental  
 19 de julio del 2022  
 Estado de Maryland, Condado de Prince George's  
 Papeleta del Partido Republicano

**Instructions**  
**Instrucciones**

**Making Selections**  
**Seleccionando**



Fill in the oval to the left of the name of your choice. You must blacken the oval completely, and do not make any marks outside of the oval. You do not have to vote in every race.

Llene el óvalo a la izquierda del nombre de su selección. Debe rellenar el óvalo completamente y no haga ninguna marca fuera del óvalo. No tiene que votar en cada contienda.



Do not cross out or erase, or your vote may not count. If you make a mistake or a stray mark, you may ask for a new ballot.

No debe tachar o borrar, o su voto no se contará. Si comete un error o hace una marca demás, pueda solicitar una nueva papeleta.

**Governor / Lt. Governor**  
**Vote for 1**  
 Gobernador / Vicegobernador  
 Vote por Uno

- Dan Cox**  
and /y  
**Gordana Schifanelli**
- Robin Ficker**  
and /y  
**LeRoy F. Yegge, Jr.**
- Kelly Schulz**  
and /y  
**Jeff Woolford**
- Joe Werner**  
and /y  
**Minh Thanh Luong**

**Comptroller**  
**Vote for 1**  
 Contralor  
 Vote por Uno

- Barry Glassman**  
Unopposed /Sin Oponente

**Attorney General**  
**Vote for 1**  
 Procurador General  
 Vote por Uno

- Michael Anthony Peroutka**
- Jim Shalleck**

**U.S. Senator**  
**Vote for 1**  
 Senador de los EE.UU.  
 Vote por Uno

- Chris Chaffee**
- George Davis**
- Nnabu Eze**
- Lorie R. Friend**
- Reba A. Hawkins**
- Jon McGreevey**
- Joseph Perez**
- Todd A. Puglisi**
- James Tarantin**
- John Thormann**

**Representative in Congress**  
**District 4**  
**Vote for 1**  
 Representante en el Congreso  
 Distrito 4  
 Vote por Uno

- Eric Loeb**
- George McDermott**
- Jeff Warner**

**State Senator**  
**District 26**  
**Vote for 1**  
 Senador Estatal  
 Distrito 26  
 Vote por Uno

- Ike Puzon**  
Unopposed /Sin Oponente

**House of Delegates**  
**District 26**  
**Vote for up to 3**  
 Cámara de Delegados  
 Distrito 26  
 Vote por No Más de Tres

- JoAnn Fisher**  
Unopposed /Sin Oponente

**Nomination Vacant**  
 /Nominación Vacante

**Nomination Vacant**  
 /Nominación Vacante

**Judge of the Circuit Court**  
**Circuit 7**  
**Vote for 1**  
 Juez de la Corte de Circuito  
 Circuito 7  
 Vote por Uno

- Brandon M. Burrell**
- Carol Ann Coderre**
- Malik Ali Shakur**
- Andrea D. Smith**
- Rhonda A. Wood**

**End of Ballot**  
 Fin del voto





**Official Ballot**  
**Gubernatorial Primary Election**  
**July 19, 2022**  
**State of Maryland, Prince George's County**  
**Republican Ballot**

**BS REP 58**  
**006-015**

Papeleta Electoral Oficial  
 Elección Primaria Gubernamental  
 19 de julio del 2022  
 Estado de Maryland, Condado de Prince George's  
 Papeleta del Partido Republicano

**Instructions**  
**Instrucciones**

**Making Selections**  
**Seleccionando**



Fill in the oval to the left of the name of your choice. You must blacken the oval completely, and do not make any marks outside of the oval. You do not have to vote in every race.

Llene el óvalo a la izquierda del nombre de su selección. Debe rellenar el óvalo completamente y no haga ninguna marca fuera del óvalo. No tiene que votar en cada contienda.



**Do not cross out or erase, or your vote may not count. If you make a mistake or a stray mark, you may ask for a new ballot.**

No debe tachar o borrar, o su voto no se contará. Si comete un error o hace una marca demás, pueda solicitar una nueva papeleta.

**Governor / Lt. Governor**  
**Vote for 1**  
 Gobernador / Vicegobernador  
 Vote por Uno

- Dan Cox**  
and /y  
**Gordana Schifanelli**
- Robin Ficker**  
and /y  
**LeRoy F. Yegge, Jr.**
- Kelly Schulz**  
and /y  
**Jeff Woolford**
- Joe Werner**  
and /y  
**Minh Thanh Luong**

**Comptroller**  
**Vote for 1**  
 Contralor  
 Vote por Uno

- Barry Glassman**  
**Unopposed /Sin Oponente**

**Attorney General**  
**Vote for 1**  
 Procurador General  
 Vote por Uno

- Michael Anthony Peroutka**
- Jim Shalleck**

**U.S. Senator**  
**Vote for 1**  
 Senador de los EE.UU.  
 Vote por Uno

- Chris Chaffee**
- George Davis**
- Nnabu Eze**
- Lorie R. Friend**
- Reba A. Hawkins**
- Jon McGreevey**
- Joseph Perez**
- Todd A. Puglisi**
- James Tarantin**
- John Thormann**

**Representative in Congress**  
**District 4**  
**Vote for 1**  
 Representante en el Congreso  
 Distrito 4  
 Vote por Uno

- Eric Loeb**
- George McDermott**
- Jeff Warner**

**County Council**  
**District 7**  
**Vote for 1**  
 Concejo del Condado  
 Distrito 7  
 Vote por Uno

- Gary Falls**  
**Unopposed /Sin Oponente**

**Judge of the Circuit Court**  
**Circuit 7**  
**Vote for 1**  
 Juez de la Corte de Circuito  
 Circuito 7  
 Vote por Uno

- Brandon M. Burrell**
- Carol Ann Coderre**
- Malik Ali Shakur**
- Andrea D. Smith**
- Rhonda A. Wood**

**End of Ballot**  
 Fin del voto





**Official Ballot**  
**Gubernatorial Primary Election**  
**July 19, 2022**  
**State of Maryland, Prince George's County**  
**Republican Ballot**

**BS REP 59**  
**006-016**

Papeleta Electoral Oficial  
 Elección Primaria Gubernamental  
 19 de julio del 2022  
 Estado de Maryland, Condado de Prince George's  
 Papeleta del Partido Republicano

**Instructions**  
**Instrucciones**

**Making Selections**  
**Seleccionando**

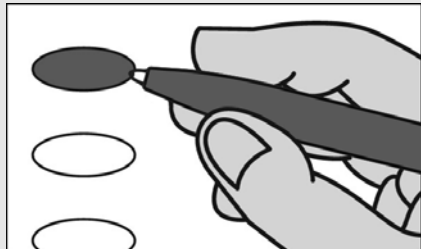

Fill in the oval to the left of the name of your choice. You must blacken the oval completely, and do not make any marks outside of the oval. You do not have to vote in every race.

Llene el óvalo a la izquierda del nombre de su selección. Debe rellenar el óvalo completamente y no haga ninguna marca fuera del óvalo. No tiene que votar en cada contienda.



**Do not cross out or erase, or your vote may not count. If you make a mistake or a stray mark, you may ask for a new ballot.**

No debe tachar o borrar, o su voto no se contará. Si comete un error o hace una marca demás, pueda solicitar una nueva papeleta.

**Governor / Lt. Governor**  
**Vote for 1**  
 Gobernador / Vicegobernador  
 Vote por Uno

- Dan Cox**  
and /y  
**Gordana Schifanelli**
- Robin Ficker**  
and /y  
**LeRoy F. Yegge, Jr.**
- Kelly Schulz**  
and /y  
**Jeff Woolford**
- Joe Werner**  
and /y  
**Minh Thanh Luong**

**Comptroller**  
**Vote for 1**  
 Contralor  
 Vote por Uno

- Barry Glassman**  
**Unopposed /Sin Oponente**

**Attorney General**  
**Vote for 1**  
 Procurador General  
 Vote por Uno

- Michael Anthony Peroutka**
- Jim Shalleck**

**U.S. Senator**  
**Vote for 1**  
 Senador de los EE.UU.  
 Vote por Uno

- Chris Chaffee**
- George Davis**
- Nnabu Eze**
- Lorie R. Friend**
- Reba A. Hawkins**
- Jon McGreevey**
- Joseph Perez**
- Todd A. Puglisi**
- James Tarantin**
- John Thormann**

**Representative in Congress**  
**District 4**  
**Vote for 1**  
 Representante en el Congreso  
 Distrito 4  
 Vote por Uno

- Eric Loeb**
- George McDermott**
- Jeff Warner**

**County Council**  
**District 7**  
**Vote for 1**  
 Concejo del Condado  
 Distrito 7  
 Vote por Uno

- Gary Falls**  
**Unopposed /Sin Oponente**

**Judge of the Circuit Court**  
**Circuit 7**  
**Vote for 1**  
 Juez de la Corte de Circuito  
 Circuito 7  
 Vote por Uno

- Brandon M. Burrell**
- Carol Ann Coderre**
- Malik Ali Shakur**
- Andrea D. Smith**
- Rhonda A. Wood**

**End of Ballot**  
 Fin del voto





**Official Ballot**  
**Gubernatorial Primary Election**  
**July 19, 2022**  
**State of Maryland, Prince George's County**  
**Republican Ballot**

**BS REP 60**  
**006-017**

Papeleta Electoral Oficial  
 Elección Primaria Gubernamental  
 19 de julio del 2022  
 Estado de Maryland, Condado de Prince George's  
 Papeleta del Partido Republicano

**Instructions**  
**Instrucciones**

**Making Selections**  
**Seleccionando**

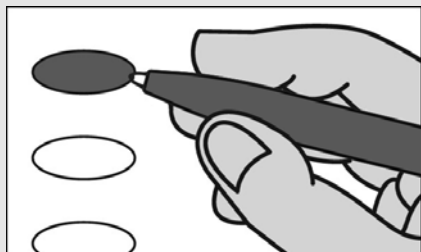

Fill in the oval to the left of the name of your choice. You must blacken the oval completely, and do not make any marks outside of the oval. You do not have to vote in every race.

Llene el óvalo a la izquierda del nombre de su selección. Debe rellenar el óvalo completamente y no haga ninguna marca fuera del óvalo. No tiene que votar en cada contienda.



**Do not cross out or erase, or your vote may not count. If you make a mistake or a stray mark, you may ask for a new ballot.**

No debe tachar o borrar, o su voto no se contará. Si comete un error o hace una marca demás, pueda solicitar una nueva papeleta.

**Governor / Lt. Governor**  
**Vote for 1**  
 Gobernador / Vicegobernador  
 Vote por Uno

- Dan Cox and /y Gordana Schifanelli**
- Robin Ficker and /y LeRoy F. Yegge, Jr.**
- Kelly Schulz and /y Jeff Woolford**
- Joe Werner and /y Minh Thanh Luong**

**Comptroller**  
**Vote for 1**  
 Contralor  
 Vote por Uno

- Barry Glassman**  
**Unopposed /Sin Oponente**

**Attorney General**  
**Vote for 1**  
 Procurador General  
 Vote por Uno

- Michael Anthony Peroutka**
- Jim Shalleck**

**U.S. Senator**  
**Vote for 1**  
 Senador de los EE.UU.  
 Vote por Uno

- Chris Chaffee**
- George Davis**
- Nnabu Eze**
- Lorie R. Friend**
- Reba A. Hawkins**
- Jon McGreevey**
- Joseph Perez**
- Todd A. Puglisi**
- James Tarantin**
- John Thormann**

**Representative in Congress**  
**District 4**  
**Vote for 1**  
 Representante en el Congreso  
 Distrito 4  
 Vote por Uno

- Eric Loeb**
- George McDermott**
- Jeff Warner**

**State Senator**  
**District 26**  
**Vote for 1**  
 Senador Estatal  
 Distrito 26  
 Vote por Uno

- Ike Puzon**  
**Unopposed /Sin Oponente**

**House of Delegates**  
**District 26**  
**Vote for up to 3**  
 Cámara de Delegados  
 Distrito 26  
 Vote por No Más de Tres

- JoAnn Fisher**  
**Unopposed /Sin Oponente**

**Nomination Vacant**  
 /Nominación Vacante

**Nomination Vacant**  
 /Nominación Vacante

**County Council**  
**District 7**  
**Vote for 1**  
 Concejo del Condado  
 Distrito 7  
 Vote por Uno

- Gary Falls**  
**Unopposed /Sin Oponente**

**Judge of the Circuit Court**  
**Circuit 7**  
**Vote for 1**  
 Juez de la Corte de Circuito  
 Circuito 7  
 Vote por Uno

- Brandon M. Burrell**
- Carol Ann Coderre**
- Malik Ali Shakur**
- Andrea D. Smith**
- Rhonda A. Wood**

**End of Ballot**  
 Fin del voto







**Official Ballot**  
**Gubernatorial Primary Election**  
**July 19, 2022**  
**State of Maryland, Prince George's County**  
**Republican Ballot**

**BS REP 61**  
**006-018**

Papeleta Electoral Oficial  
 Elección Primaria Gubernamental  
 19 de julio del 2022  
 Estado de Maryland, Condado de Prince George's  
 Papeleta del Partido Republicano

**Instructions**  
**Instrucciones**

**Making Selections**  
**Seleccionando**

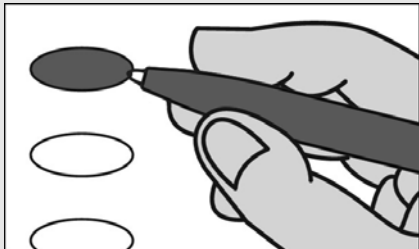

Fill in the oval to the left of the name of your choice. You must blacken the oval completely, and do not make any marks outside of the oval. You do not have to vote in every race.

Llene el óvalo a la izquierda del nombre de su selección. Debe rellenar el óvalo completamente y no haga ninguna marca fuera del óvalo. No tiene que votar en cada contienda.



Do not cross out or erase, or your vote may not count. If you make a mistake or a stray mark, you may ask for a new ballot.

No debe tachar o borrar, o su voto no se contará. Si comete un error o hace una marca demás, pueda solicitar una nueva papeleta.

**Governor / Lt. Governor**  
**Vote for 1**  
 Gobernador / Vicegobernador  
 Vote por Uno

- Dan Cox and /y Gordana Schifanelli**
- Robin Ficker and /y LeRoy F. Yegge, Jr.**
- Kelly Schulz and /y Jeff Woolford**
- Joe Werner and /y Minh Thanh Luong**

**Comptroller**  
**Vote for 1**  
 Contralor  
 Vote por Uno

- Barry Glassman**  
**Unopposed /Sin Oponente**

**Attorney General**  
**Vote for 1**  
 Procurador General  
 Vote por Uno

- Michael Anthony Peroutka**
- Jim Shalleck**

**U.S. Senator**  
**Vote for 1**  
 Senador de los EE.UU.  
 Vote por Uno

- Chris Chaffee**
- George Davis**
- Nnabu Eze**
- Lorie R. Friend**
- Reba A. Hawkins**
- Jon McGreevey**
- Joseph Perez**
- Todd A. Puglisi**
- James Tarantin**
- John Thormann**

**Representative in Congress**  
**District 4**  
**Vote for 1**  
 Representante en el Congreso  
 Distrito 4  
 Vote por Uno

- Eric Loeb**
- George McDermott**
- Jeff Warner**

**State Senator**  
**District 26**  
**Vote for 1**  
 Senador Estatal  
 Distrito 26  
 Vote por Uno

- Ike Puzon**  
**Unopposed /Sin Oponente**

**House of Delegates**  
**District 26**  
**Vote for up to 3**  
 Cámara de Delegados  
 Distrito 26  
 Vote por No Más de Tres

- JoAnn Fisher**  
**Unopposed /Sin Oponente**

**Nomination Vacant**  
 /Nominación Vacante

**Nomination Vacant**  
 /Nominación Vacante

**Judge of the Circuit Court**  
**Circuit 7**  
**Vote for 1**  
 Juez de la Corte de Circuito  
 Circuito 7  
 Vote por Uno

- Brandon M. Burrell**
- Carol Ann Coderre**
- Malik Ali Shakur**
- Andrea D. Smith**
- Rhonda A. Wood**

**End of Ballot**  
 Fin del voto





**Official Ballot**  
**Gubernatorial Primary Election**  
**July 19, 2022**  
**State of Maryland, Prince George's County**  
**Republican Ballot**

**BS REP 62**  
**006-019**

Papeleta Electoral Oficial  
 Elección Primaria Gubernamental  
 19 de julio del 2022  
 Estado de Maryland, Condado de Prince George's  
 Papeleta del Partido Republicano

**Instructions**  
**Instrucciones**

**Making Selections**  
**Seleccionando**

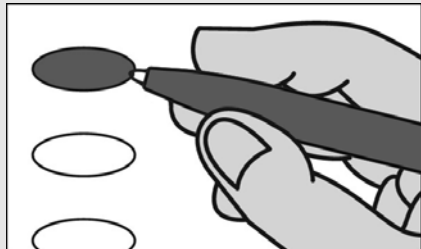

Fill in the oval to the left of the name of your choice. You must blacken the oval completely, and do not make any marks outside of the oval. You do not have to vote in every race.

Llene el óvalo a la izquierda del nombre de su selección. Debe rellenar el óvalo completamente y no haga ninguna marca fuera del óvalo. No tiene que votar en cada contienda.



**Do not cross out or erase, or your vote may not count. If you make a mistake or a stray mark, you may ask for a new ballot.**

No debe tachar o borrar, o su voto no se contará. Si comete un error o hace una marca demás, pueda solicitar una nueva papeleta.

**Governor / Lt. Governor**  
**Vote for 1**  
 Gobernador / Vicegobernador  
 Vote por Uno

- Dan Cox and /y Gordana Schifanelli**
- Robin Ficker and /y LeRoy F. Yegge, Jr.**
- Kelly Schulz and /y Jeff Woolford**
- Joe Werner and /y Minh Thanh Luong**

**Comptroller**  
**Vote for 1**  
 Contralor  
 Vote por Uno

- Barry Glassman Unopposed /Sin Oponente**

**Attorney General**  
**Vote for 1**  
 Procurador General  
 Vote por Uno

- Michael Anthony Peroutka**
- Jim Shalleck**

**U.S. Senator**  
**Vote for 1**  
 Senador de los EE.UU.  
 Vote por Uno

- Chris Chaffee**
- George Davis**
- Nnabu Eze**
- Lorie R. Friend**
- Reba A. Hawkins**
- Jon McGreevey**
- Joseph Perez**
- Todd A. Puglisi**
- James Tarantin**
- John Thormann**

**Representative in Congress**  
**District 4**  
**Vote for 1**  
 Representante en el Congreso  
 Distrito 4  
 Vote por Uno

- Eric Loeb**
- George McDermott**
- Jeff Warner**

**County Council**  
**District 7**  
**Vote for 1**  
 Concejo del Condado  
 Distrito 7  
 Vote por Uno

- Gary Falls Unopposed /Sin Oponente**

**Judge of the Circuit Court**  
**Circuit 7**  
**Vote for 1**  
 Juez de la Corte de Circuito  
 Circuito 7  
 Vote por Uno

- Brandon M. Burrell**
- Carol Ann Coderre**
- Malik Ali Shakur**
- Andrea D. Smith**
- Rhonda A. Wood**

**Board of Education**  
**District 6**  
**Vote for 1**  
**Non-Partisan Contest**  
**Candidates in this contest may or may not be affiliated with any political party**  
 Junta de Educación  
 Distrito 6  
 Vote por Uno  
 Contienda no partidista  
 Los candidatos en esta contienda pueden estar o no estar afiliados a ningún partido político

- Pat Fletcher**
- Brannndon D. Jackson**
- Dannine Johnson**
- Ashley Kearney**
- Sean Michael Wilson**

**End of Ballot**  
 Fin del voto





**Official Ballot**  
**Gubernatorial Primary Election**  
**July 19, 2022**  
**State of Maryland, Prince George's County**  
**Republican Ballot**

**BS REP 63**  
**006-020**

Papeleta Electoral Oficial  
 Elección Primaria Gubernamental  
 19 de julio del 2022  
 Estado de Maryland, Condado de Prince George's  
 Papeleta del Partido Republicano

**Instructions**  
**Instrucciones**

**Making Selections**  
**Seleccionando**



Fill in the oval to the left of the name of your choice. You must blacken the oval completely, and do not make any marks outside of the oval. You do not have to vote in every race.

Llene el óvalo a la izquierda del nombre de su selección. Debe rellenar el óvalo completamente y no haga ninguna marca fuera del óvalo. No tiene que votar en cada contienda.



**Do not cross out or erase, or your vote may not count. If you make a mistake or a stray mark, you may ask for a new ballot.**

No debe tachar o borrar, o su voto no se contará. Si comete un error o hace una marca demás, pueda solicitar una nueva papeleta.

**Governor / Lt. Governor**  
**Vote for 1**  
 Gobernador / Vicegobernador  
 Vote por Uno

- Dan Cox and /y Gordana Schifanelli**
- Robin Ficker and /y LeRoy F. Yegge, Jr.**
- Kelly Schulz and /y Jeff Woolford**
- Joe Werner and /y Minh Thanh Luong**

**Comptroller**  
**Vote for 1**  
 Contralor  
 Vote por Uno

- Barry Glassman Unopposed /Sin Oponente**

**Attorney General**  
**Vote for 1**  
 Procurador General  
 Vote por Uno

- Michael Anthony Peroutka**
- Jim Shalleck**

**U.S. Senator**  
**Vote for 1**  
 Senador de los EE.UU.  
 Vote por Uno

- Chris Chaffee**
- George Davis**
- Nnabu Eze**
- Lorie R. Friend**
- Reba A. Hawkins**
- Jon McGreevey**
- Joseph Perez**
- Todd A. Puglisi**
- James Tarantin**
- John Thormann**

**Representative in Congress**  
**District 4**  
**Vote for 1**  
 Representante en el Congreso  
 Distrito 4  
 Vote por Uno

- Eric Loeb**
- George McDermott**
- Jeff Warner**

**Judge of the Circuit Court**  
**Circuit 7**  
**Vote for 1**  
 Juez de la Corte de Circuito  
 Circuito 7  
 Vote por Uno

- Brandon M. Burrell**
- Carol Ann Coderre**
- Malik Ali Shakur**
- Andrea D. Smith**
- Rhonda A. Wood**

**Board of Education**  
**District 6**  
**Vote for 1**  
**Non-Partisan Contest**  
**Candidates in this contest may or may not be affiliated with any political party**  
 Junta de Educación  
 Distrito 6  
 Vote por Uno  
 Contienda no partidista  
 Los candidatos en esta contienda pueden estar o no estar afiliados a ningún partido político

- Pat Fletcher**
- Brannndon D. Jackson**
- Dannine Johnson**
- Ashley Kearney**
- Sean Michael Wilson**

**End of Ballot**  
 Fin del voto





**Official Ballot**  
**Gubernatorial Primary Election**  
**July 19, 2022**  
**State of Maryland, Prince George's County**  
**Republican Ballot**

**BS REP 64**  
**006-021**

Papeleta Electoral Oficial  
 Elección Primaria Gubernamental  
 19 de julio del 2022  
 Estado de Maryland, Condado de Prince George's  
 Papeleta del Partido Republicano

**Instructions**  
**Instrucciones**

**Making Selections**  
**Seleccionando**

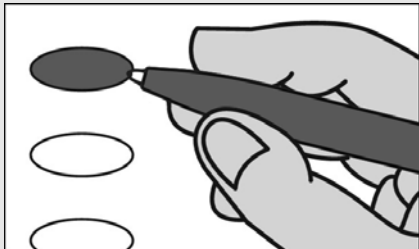

Fill in the oval to the left of the name of your choice. You must blacken the oval completely, and do not make any marks outside of the oval. You do not have to vote in every race.

Llene el óvalo a la izquierda del nombre de su selección. Debe rellenar el óvalo completamente y no haga ninguna marca fuera del óvalo. No tiene que votar en cada contienda.



**Do not cross out or erase, or your vote may not count. If you make a mistake or a stray mark, you may ask for a new ballot.**

No debe tachar o borrar, o su voto no se contará. Si comete un error o hace una marca demás, pueda solicitar una nueva papeleta.

**Governor / Lt. Governor**  
**Vote for 1**  
 Gobernador / Vicegobernador  
 Vote por Uno

- Dan Cox and /y Gordana Schifanelli**
- Robin Ficker and /y LeRoy F. Yegge, Jr.**
- Kelly Schulz and /y Jeff Woolford**
- Joe Werner and /y Minh Thanh Luong**

**Comptroller**  
**Vote for 1**  
 Contralor  
 Vote por Uno

- Barry Glassman**  
**Unopposed /Sin Oponente**

**Attorney General**  
**Vote for 1**  
 Procurador General  
 Vote por Uno

- Michael Anthony Peroutka**
- Jim Shalleck**

**U.S. Senator**  
**Vote for 1**  
 Senador de los EE.UU.  
 Vote por Uno

- Chris Chaffee**
- George Davis**
- Nnabu Eze**
- Lorie R. Friend**
- Reba A. Hawkins**
- Jon McGreevey**
- Joseph Perez**
- Todd A. Puglisi**
- James Tarantin**
- John Thormann**

**Representative in Congress**  
**District 4**  
**Vote for 1**  
 Representante en el Congreso  
 Distrito 4  
 Vote por Uno

- Eric Loeb**
- George McDermott**
- Jeff Warner**

**County Council**  
**District 7**  
**Vote for 1**  
 Concejo del Condado  
 Distrito 7  
 Vote por Uno

- Gary Falls**  
**Unopposed /Sin Oponente**

**Judge of the Circuit Court**  
**Circuit 7**  
**Vote for 1**  
 Juez de la Corte de Circuito  
 Circuito 7  
 Vote por Uno

- Brandon M. Burrell**
- Carol Ann Coderre**
- Malik Ali Shakur**
- Andrea D. Smith**
- Rhonda A. Wood**

**End of Ballot**  
 Fin del voto







**Official Ballot**  
**Gubernatorial Primary Election**  
**July 19, 2022**  
**State of Maryland, Prince George's County**  
**Republican Ballot**

**BS REP 65**  
**006-022**

Papeleta Electoral Oficial  
 Elección Primaria Gubernamental  
 19 de julio del 2022  
 Estado de Maryland, Condado de Prince George's  
 Papeleta del Partido Republicano

**Instructions**  
**Instrucciones**

**Making Selections**  
**Seleccionando**



Fill in the oval to the left of the name of your choice. You must blacken the oval completely, and do not make any marks outside of the oval. You do not have to vote in every race.

Llene el óvalo a la izquierda del nombre de su selección. Debe rellenar el óvalo completamente y no haga ninguna marca fuera del óvalo. No tiene que votar en cada contienda.



**Do not cross out or erase, or your vote may not count. If you make a mistake or a stray mark, you may ask for a new ballot.**

No debe tachar o borrar, o su voto no se contará. Si comete un error o hace una marca demás, pueda solicitar una nueva papeleta.

**Governor / Lt. Governor**  
**Vote for 1**  
 Gobernador / Vicegobernador  
 Vote por Uno

- Dan Cox and /y Gordana Schifanelli**
- Robin Ficker and /y LeRoy F. Yegge, Jr.**
- Kelly Schulz and /y Jeff Woolford**
- Joe Werner and /y Minh Thanh Luong**

**Comptroller**  
**Vote for 1**  
 Contralor  
 Vote por Uno

- Barry Glassman Unopposed /Sin Oponente**

**Attorney General**  
**Vote for 1**  
 Procurador General  
 Vote por Uno

- Michael Anthony Peroutka**
- Jim Shalleck**

**U.S. Senator**  
**Vote for 1**  
 Senador de los EE.UU.  
 Vote por Uno

- Chris Chaffee**
- George Davis**
- Nnabu Eze**
- Lorie R. Friend**
- Reba A. Hawkins**
- Jon McGreevey**
- Joseph Perez**
- Todd A. Puglisi**
- James Tarantin**
- John Thormann**

**Representative in Congress**  
**District 4**  
**Vote for 1**  
 Representante en el Congreso  
 Distrito 4  
 Vote por Uno

- Eric Loeb**
- George McDermott**
- Jeff Warner**

**County Council**  
**District 7**  
**Vote for 1**  
 Concejo del Condado  
 Distrito 7  
 Vote por Uno

- Gary Falls Unopposed /Sin Oponente**

**Judge of the Circuit Court**  
**Circuit 7**  
**Vote for 1**  
 Juez de la Corte de Circuito  
 Circuito 7  
 Vote por Uno

- Brandon M. Burrell**
- Carol Ann Coderre**
- Malik Ali Shakur**
- Andrea D. Smith**
- Rhonda A. Wood**

**End of Ballot**  
 Fin del voto





**Official Ballot**  
**Gubernatorial Primary Election**  
**July 19, 2022**  
**State of Maryland, Prince George's County**  
**Republican Ballot**

**BS REP 66**  
**006-023**

Papeleta Electoral Oficial  
 Elección Primaria Gubernamental  
 19 de julio del 2022  
 Estado de Maryland, Condado de Prince George's  
 Papeleta del Partido Republicano

**Instructions**  
**Instrucciones**

**Making Selections**  
**Seleccionando**



Fill in the oval to the left of the name of your choice. You must blacken the oval completely, and do not make any marks outside of the oval. You do not have to vote in every race.

Llene el óvalo a la izquierda del nombre de su selección. Debe rellenar el óvalo completamente y no haga ninguna marca fuera del óvalo. No tiene que votar en cada contienda.



Do not cross out or erase, or your vote may not count. If you make a mistake or a stray mark, you may ask for a new ballot.

No debe tachar o borrar, o su voto no se contará. Si comete un error o hace una marca demás, pueda solicitar una nueva papeleta.

**Governor / Lt. Governor**  
**Vote for 1**  
 Gobernador / Vicegobernador  
 Vote por Uno

- Dan Cox and /y Gordana Schifanelli**
- Robin Ficker and /y LeRoy F. Yegge, Jr.**
- Kelly Schulz and /y Jeff Woolford**
- Joe Werner and /y Minh Thanh Luong**

**Comptroller**  
**Vote for 1**  
 Contralor  
 Vote por Uno

- Barry Glassman Unopposed /Sin Oponente**

**Attorney General**  
**Vote for 1**  
 Procurador General  
 Vote por Uno

- Michael Anthony Peroutka**
- Jim Shalleck**

**U.S. Senator**  
**Vote for 1**  
 Senador de los EE.UU.  
 Vote por Uno

- Chris Chaffee**
- George Davis**
- Nnabu Eze**
- Lorie R. Friend**
- Reba A. Hawkins**
- Jon McGreevey**
- Joseph Perez**
- Todd A. Puglisi**
- James Tarantin**
- John Thormann**

**Representative in Congress District 4**  
**Vote for 1**  
 Representante en el Congreso  
 Distrito 4  
 Vote por Uno

- Eric Loeb**
- George McDermott**
- Jeff Warner**

**Judge of the Circuit Court Circuit 7**

**Vote for 1**  
 Juez de la Corte de Circuito  
 Circuito 7  
 Vote por Uno

- Brandon M. Burrell**
- Carol Ann Coderre**
- Malik Ali Shakur**
- Andrea D. Smith**
- Rhonda A. Wood**

**End of Ballot**  
 Fin del voto





**Official Ballot**  
**Gubernatorial Primary Election**  
**July 19, 2022**  
**State of Maryland, Prince George's County**  
**Republican Ballot**

**BS REP 67**  
**006-024**

Papeleta Electoral Oficial  
 Elección Primaria Gubernamental  
 19 de julio del 2022  
 Estado de Maryland, Condado de Prince George's  
 Papeleta del Partido Republicano

**Instructions**  
**Instrucciones**

**Making Selections**  
**Seleccionando**



Fill in the oval to the left of the name of your choice. You must blacken the oval completely, and do not make any marks outside of the oval. You do not have to vote in every race.

Llene el óvalo a la izquierda del nombre de su selección. Debe rellenar el óvalo completamente y no haga ninguna marca fuera del óvalo. No tiene que votar en cada contienda.



Do not cross out or erase, or your vote may not count. If you make a mistake or a stray mark, you may ask for a new ballot.

No debe tachar o borrar, o su voto no se contará. Si comete un error o hace una marca demás, pueda solicitar una nueva papeleta.

**Governor / Lt. Governor**  
**Vote for 1**  
 Gobernador / Vicegobernador  
 Vote por Uno

- Dan Cox**  
and /y  
**Gordana Schifanelli**
- Robin Ficker**  
and /y  
**LeRoy F. Yegge, Jr.**
- Kelly Schulz**  
and /y  
**Jeff Woolford**
- Joe Werner**  
and /y  
**Minh Thanh Luong**

**Comptroller**  
**Vote for 1**  
 Contralor  
 Vote por Uno

- Barry Glassman**  
**Unopposed /Sin Oponente**

**Attorney General**  
**Vote for 1**  
 Procurador General  
 Vote por Uno

- Michael Anthony Peroutka**
- Jim Shalleck**

**U.S. Senator**  
**Vote for 1**  
 Senador de los EE.UU.  
 Vote por Uno

- Chris Chaffee**
- George Davis**
- Nnabu Eze**
- Lorie R. Friend**
- Reba A. Hawkins**
- Jon McGreevey**
- Joseph Perez**
- Todd A. Puglisi**
- James Tarantin**
- John Thormann**

**Representative in Congress**  
**District 4**  
**Vote for 1**  
 Representante en el Congreso  
 Distrito 4  
 Vote por Uno

- Eric Loeb**
- George McDermott**
- Jeff Warner**

**County Council**  
**District 7**  
**Vote for 1**  
 Concejo del Condado  
 Distrito 7  
 Vote por Uno

- Gary Falls**  
**Unopposed /Sin Oponente**

**Judge of the Circuit Court**  
**Circuit 7**  
**Vote for 1**  
 Juez de la Corte de Circuito  
 Circuito 7  
 Vote por Uno

- Brandon M. Burrell**
- Carol Ann Coderre**
- Malik Ali Shakur**
- Andrea D. Smith**
- Rhonda A. Wood**

**End of Ballot**  
 Fin del voto





**Official Ballot**  
**Gubernatorial Primary Election**  
**July 19, 2022**  
**State of Maryland, Prince George's County**  
**Republican Ballot**

**BS REP 68**  
**006-025**

Papeleta Electoral Oficial  
 Elección Primaria Gubernamental  
 19 de julio del 2022  
 Estado de Maryland, Condado de Prince George's  
 Papeleta del Partido Republicano

**Instructions**  
**Instrucciones**

**Making Selections**  
**Seleccionando**

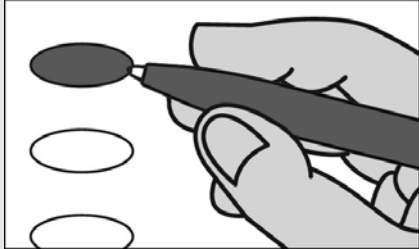

Fill in the oval to the left of the name of your choice. You must blacken the oval completely, and do not make any marks outside of the oval. You do not have to vote in every race.

Llene el óvalo a la izquierda del nombre de su selección. Debe rellenar el óvalo completamente y no haga ninguna marca fuera del óvalo. No tiene que votar en cada contienda.



**Do not cross out or erase, or your vote may not count. If you make a mistake or a stray mark, you may ask for a new ballot.**

No debe tachar o borrar, o su voto no se contará. Si comete un error o hace una marca demás, pueda solicitar una nueva papeleta.

**Governor / Lt. Governor**  
**Vote for 1**  
 Gobernador / Vicegobernador  
 Vote por Uno

- Dan Cox and /y Gordana Schifanelli**
- Robin Ficker and /y LeRoy F. Yegge, Jr.**
- Kelly Schulz and /y Jeff Woolford**
- Joe Werner and /y Minh Thanh Luong**

**Comptroller**  
**Vote for 1**  
 Contralor  
 Vote por Uno

- Barry Glassman Unopposed /Sin Oponente**

**Attorney General**  
**Vote for 1**  
 Procurador General  
 Vote por Uno

- Michael Anthony Peroutka**
- Jim Shalleck**

**U.S. Senator**  
**Vote for 1**  
 Senador de los EE.UU.  
 Vote por Uno

- Chris Chaffee**
- George Davis**
- Nnabu Eze**
- Lorie R. Friend**
- Reba A. Hawkins**
- Jon McGreevey**
- Joseph Perez**
- Todd A. Puglisi**
- James Tarantin**
- John Thormann**

**Representative in Congress District 4**  
**Vote for 1**  
 Representante en el Congreso  
 Distrito 4  
 Vote por Uno

- Eric Loeb**
- George McDermott**
- Jeff Warner**

**Judge of the Circuit Court Circuit 7**

**Vote for 1**  
 Juez de la Corte de Circuito  
 Circuito 7  
 Vote por Uno

- Brandon M. Burrell**
- Carol Ann Coderre**
- Malik Ali Shakur**
- Andrea D. Smith**
- Rhonda A. Wood**

**End of Ballot**  
 Fin del voto







**Official Ballot**  
**Gubernatorial Primary Election**  
**July 19, 2022**  
**State of Maryland, Prince George's County**  
**Republican Ballot**

**BS REP 69**  
**006-026**

Papeleta Electoral Oficial  
 Elección Primaria Gubernamental  
 19 de julio del 2022  
 Estado de Maryland, Condado de Prince George's  
 Papeleta del Partido Republicano

**Instructions**  
**Instrucciones**

**Making Selections**  
**Seleccionando**



Fill in the oval to the left of the name of your choice. You must blacken the oval completely, and do not make any marks outside of the oval. You do not have to vote in every race.

Llene el óvalo a la izquierda del nombre de su selección. Debe rellenar el óvalo completamente y no haga ninguna marca fuera del óvalo. No tiene que votar en cada contienda.



**Do not cross out or erase, or your vote may not count. If you make a mistake or a stray mark, you may ask for a new ballot.**

No debe tachar o borrar, o su voto no se contará. Si comete un error o hace una marca demás, pueda solicitar una nueva papeleta.

**Governor / Lt. Governor**  
**Vote for 1**  
 Gobernador / Vicegobernador  
 Vote por Uno

- Dan Cox and /y Gordana Schifanelli**
- Robin Ficker and /y LeRoy F. Yegge, Jr.**
- Kelly Schulz and /y Jeff Woolford**
- Joe Werner and /y Minh Thanh Luong**

**Comptroller**  
**Vote for 1**  
 Contralor  
 Vote por Uno

- Barry Glassman**  
**Unopposed /Sin Oponente**

**Attorney General**  
**Vote for 1**  
 Procurador General  
 Vote por Uno

- Michael Anthony Peroutka**
- Jim Shalleck**

**U.S. Senator**  
**Vote for 1**  
 Senador de los EE.UU.  
 Vote por Uno

- Chris Chaffee**
- George Davis**
- Nnabu Eze**
- Lorie R. Friend**
- Reba A. Hawkins**
- Jon McGreevey**
- Joseph Perez**
- Todd A. Puglisi**
- James Tarantin**
- John Thormann**

**Representative in Congress**  
**District 4**  
**Vote for 1**  
 Representante en el Congreso  
 Distrito 4  
 Vote por Uno

- Eric Loeb**
- George McDermott**
- Jeff Warner**

**County Council**  
**District 7**  
**Vote for 1**  
 Concejo del Condado  
 Distrito 7  
 Vote por Uno

- Gary Falls**  
**Unopposed /Sin Oponente**

**Judge of the Circuit Court**  
**Circuit 7**  
**Vote for 1**

Juez de la Corte de Circuito  
 Circuito 7  
 Vote por Uno

- Brandon M. Burrell**
- Carol Ann Coderre**
- Malik Ali Shakur**
- Andrea D. Smith**
- Rhonda A. Wood**

**End of Ballot**  
 Fin del voto





**Official Ballot**  
**Gubernatorial Primary Election**  
**July 19, 2022**  
**State of Maryland, Prince George's County**  
**Republican Ballot**

**BS REP 70**  
**006-027**

Papeleta Electoral Oficial  
 Elección Primaria Gubernamental  
 19 de julio del 2022  
 Estado de Maryland, Condado de Prince George's  
 Papeleta del Partido Republicano

**Instructions**  
**Instrucciones**

**Making Selections**  
**Seleccionando**



Fill in the oval to the left of the name of your choice. You must blacken the oval completely, and do not make any marks outside of the oval. You do not have to vote in every race.

Llene el óvalo a la izquierda del nombre de su selección. Debe rellenar el óvalo completamente y no haga ninguna marca fuera del óvalo. No tiene que votar en cada contienda.



**Do not cross out or erase, or your vote may not count. If you make a mistake or a stray mark, you may ask for a new ballot.**

No debe tachar o borrar, o su voto no se contará. Si comete un error o hace una marca demás, pueda solicitar una nueva papeleta.

**Governor / Lt. Governor**  
**Vote for 1**  
 Gobernador / Vicegobernador  
 Vote por Uno

- Dan Cox and /y Gordana Schifanelli**
- Robin Ficker and /y LeRoy F. Yegge, Jr.**
- Kelly Schulz and /y Jeff Woolford**
- Joe Werner and /y Minh Thanh Luong**

**Comptroller**  
**Vote for 1**  
 Contralor  
 Vote por Uno

- Barry Glassman Unopposed /Sin Oponente**

**Attorney General**  
**Vote for 1**  
 Procurador General  
 Vote por Uno

- Michael Anthony Peroutka**
- Jim Shalleck**

**U.S. Senator**  
**Vote for 1**  
 Senador de los EE.UU.  
 Vote por Uno

- Chris Chaffee**
- George Davis**
- Nnabu Eze**
- Lorie R. Friend**
- Reba A. Hawkins**
- Jon McGreevey**
- Joseph Perez**
- Todd A. Puglisi**
- James Tarantin**
- John Thormann**

**Representative in Congress**  
**District 4**  
**Vote for 1**  
 Representante en el Congreso  
 Distrito 4  
 Vote por Uno

- Eric Loeb**
- George McDermott**
- Jeff Warner**

**County Council**  
**District 7**  
**Vote for 1**  
 Concejo del Condado  
 Distrito 7  
 Vote por Uno

- Gary Falls Unopposed /Sin Oponente**

**Judge of the Circuit Court**  
**Circuit 7**  
**Vote for 1**  
 Juez de la Corte de Circuito  
 Circuito 7  
 Vote por Uno

- Brandon M. Burrell**
- Carol Ann Coderre**
- Malik Ali Shakur**
- Andrea D. Smith**
- Rhonda A. Wood**

**End of Ballot**  
 Fin del voto





**Official Ballot**  
**Gubernatorial Primary Election**  
**July 19, 2022**  
**State of Maryland, Prince George's County**  
**Republican Ballot**

**BS REP 71**  
**006-028**

Papeleta Electoral Oficial  
 Elección Primaria Gubernamental  
 19 de julio del 2022  
 Estado de Maryland, Condado de Prince George's  
 Papeleta del Partido Republicano

**Instructions**  
**Instrucciones**

**Making Selections**  
**Seleccionando**

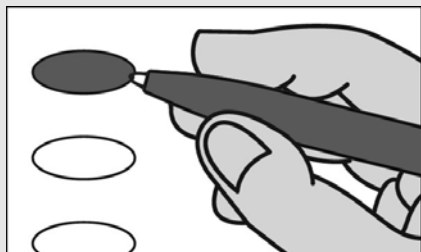

Fill in the oval to the left of the name of your choice. You must blacken the oval completely, and do not make any marks outside of the oval. You do not have to vote in every race.

Llene el óvalo a la izquierda del nombre de su selección. Debe rellenar el óvalo completamente y no haga ninguna marca fuera del óvalo. No tiene que votar en cada contienda.



Do not cross out or erase, or your vote may not count. If you make a mistake or a stray mark, you may ask for a new ballot.

No debe tachar o borrar, o su voto no se contará. Si comete un error o hace una marca demás, pueda solicitar una nueva papeleta.

**Governor / Lt. Governor**  
**Vote for 1**  
 Gobernador / Vicegobernador  
 Vote por Uno

- Dan Cox**  
and /y  
**Gordana Schifanelli**
- Robin Ficker**  
and /y  
**LeRoy F. Yegge, Jr.**
- Kelly Schulz**  
and /y  
**Jeff Woolford**
- Joe Werner**  
and /y  
**Minh Thanh Luong**

**Comptroller**  
**Vote for 1**  
 Contralor  
 Vote por Uno

- Barry Glassman**  
Unopposed /Sin Oponente

**Attorney General**  
**Vote for 1**  
 Procurador General  
 Vote por Uno

- Michael Anthony Peroutka**
- Jim Shalleck**

**U.S. Senator**  
**Vote for 1**  
 Senador de los EE.UU.  
 Vote por Uno

- Chris Chaffee**
- George Davis**
- Nnabu Eze**
- Lorie R. Friend**
- Reba A. Hawkins**
- Jon McGreevey**
- Joseph Perez**
- Todd A. Puglisi**
- James Tarantin**
- John Thormann**

**Representative in Congress**  
**District 4**  
**Vote for 1**  
 Representante en el Congreso  
 Distrito 4  
 Vote por Uno

- Eric Loeb**
- George McDermott**
- Jeff Warner**

**State Senator**  
**District 26**  
**Vote for 1**  
 Senador Estatal  
 Distrito 26  
 Vote por Uno

- Ike Puzon**  
Unopposed /Sin Oponente

**House of Delegates**  
**District 26**  
**Vote for up to 3**  
 Cámara de Delegados  
 Distrito 26  
 Vote por No Más de Tres

- JoAnn Fisher**  
Unopposed /Sin Oponente

**Nomination Vacant**  
 /Nominación Vacante

**Nomination Vacant**  
 /Nominación Vacante

**Judge of the Circuit Court**  
**Circuit 7**  
**Vote for 1**  
 Juez de la Corte de Circuito  
 Circuito 7  
 Vote por Uno

- Brandon M. Burrell**
- Carol Ann Coderre**
- Malik Ali Shakur**
- Andrea D. Smith**
- Rhonda A. Wood**

**End of Ballot**  
 Fin del voto





**Official Ballot**  
**Gubernatorial Primary Election**  
**July 19, 2022**  
**State of Maryland, Prince George's County**  
**Republican Ballot**

**BS REP 72**  
**006-029**

Papeleta Electoral Oficial  
 Elección Primaria Gubernamental  
 19 de julio del 2022  
 Estado de Maryland, Condado de Prince George's  
 Papeleta del Partido Republicano

**Instructions**  
**Instrucciones**

**Making Selections**  
**Seleccionando**



Fill in the oval to the left of the name of your choice. You must blacken the oval completely, and do not make any marks outside of the oval. You do not have to vote in every race.

Llene el óvalo a la izquierda del nombre de su selección. Debe rellenar el óvalo completamente y no haga ninguna marca fuera del óvalo. No tiene que votar en cada contienda.



**Do not cross out or erase, or your vote may not count. If you make a mistake or a stray mark, you may ask for a new ballot.**

No debe tachar o borrar, o su voto no se contará. Si comete un error o hace una marca demás, pueda solicitar una nueva papeleta.

**Governor / Lt. Governor**  
**Vote for 1**  
 Gobernador / Vicegobernador  
 Vote por Uno

- Dan Cox and /y Gordana Schifanelli**
- Robin Ficker and /y LeRoy F. Yegge, Jr.**
- Kelly Schulz and /y Jeff Woolford**
- Joe Werner and /y Minh Thanh Luong**

**Comptroller**  
**Vote for 1**  
 Contralor  
 Vote por Uno

- Barry Glassman**  
**Unopposed /Sin Oponente**

**Attorney General**  
**Vote for 1**  
 Procurador General  
 Vote por Uno

- Michael Anthony Peroutka**
- Jim Shalleck**

**U.S. Senator**  
**Vote for 1**  
 Senador de los EE.UU.  
 Vote por Uno

- Chris Chaffee**
- George Davis**
- Nnabu Eze**
- Lorie R. Friend**
- Reba A. Hawkins**
- Jon McGreevey**
- Joseph Perez**
- Todd A. Puglisi**
- James Tarantin**
- John Thormann**

**Representative in Congress**  
**District 4**  
**Vote for 1**  
 Representante en el Congreso  
 Distrito 4  
 Vote por Uno

- Eric Loeb**
- George McDermott**
- Jeff Warner**

**County Council**  
**District 7**  
**Vote for 1**  
 Concejo del Condado  
 Distrito 7  
 Vote por Uno

- Gary Falls**  
**Unopposed /Sin Oponente**

**Judge of the Circuit Court**  
**Circuit 7**

**Vote for 1**  
 Juez de la Corte de Circuito  
 Circuito 7  
 Vote por Uno

- Brandon M. Burrell**
- Carol Ann Coderre**
- Malik Ali Shakur**
- Andrea D. Smith**
- Rhonda A. Wood**

**End of Ballot**  
 Fin del voto







**Official Ballot**  
**Gubernatorial Primary Election**  
**July 19, 2022**  
**State of Maryland, Prince George's County**  
**Republican Ballot**

**BS REP 73**  
**006-030**

Papeleta Electoral Oficial  
 Elección Primaria Gubernamental  
 19 de julio del 2022  
 Estado de Maryland, Condado de Prince George's  
 Papeleta del Partido Republicano

**Instructions**  
**Instrucciones**

**Making Selections**  
**Seleccionando**

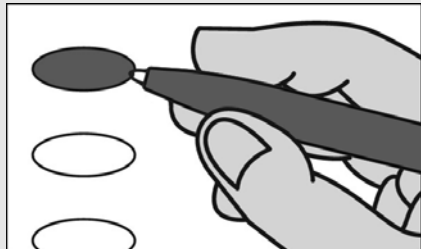

Fill in the oval to the left of the name of your choice. You must blacken the oval completely, and do not make any marks outside of the oval. You do not have to vote in every race.

Llene el óvalo a la izquierda del nombre de su selección. Debe rellenar el óvalo completamente y no haga ninguna marca fuera del óvalo. No tiene que votar en cada contienda.



**Do not cross out or erase, or your vote may not count. If you make a mistake or a stray mark, you may ask for a new ballot.**

No debe tachar o borrar, o su voto no se contará. Si comete un error o hace una marca demás, pueda solicitar una nueva papeleta.

**Governor / Lt. Governor**  
**Vote for 1**  
 Gobernador / Vicegobernador  
 Vote por Uno

- Dan Cox and /y Gordana Schifanelli**
- Robin Ficker and /y LeRoy F. Yegge, Jr.**
- Kelly Schulz and /y Jeff Woolford**
- Joe Werner and /y Minh Thanh Luong**

**Comptroller**  
**Vote for 1**  
 Contralor  
 Vote por Uno

- Barry Glassman**  
**Unopposed /Sin Oponente**

**Attorney General**  
**Vote for 1**  
 Procurador General  
 Vote por Uno

- Michael Anthony Peroutka**
- Jim Shalleck**

**U.S. Senator**  
**Vote for 1**  
 Senador de los EE.UU.  
 Vote por Uno

- Chris Chaffee**
- George Davis**
- Nnabu Eze**
- Lorie R. Friend**
- Reba A. Hawkins**
- Jon McGreevey**
- Joseph Perez**
- Todd A. Puglisi**
- James Tarantin**
- John Thormann**

**Representative in Congress**  
**District 4**  
**Vote for 1**  
 Representante en el Congreso  
 Distrito 4  
 Vote por Uno

- Eric Loeb**
- George McDermott**
- Jeff Warner**

**State Senator**  
**District 26**  
**Vote for 1**  
 Senador Estatal  
 Distrito 26  
 Vote por Uno

- Ike Puzon**  
**Unopposed /Sin Oponente**

**House of Delegates**  
**District 26**  
**Vote for up to 3**  
 Cámara de Delegados  
 Distrito 26  
 Vote por No Más de Tres

- JoAnn Fisher**  
**Unopposed /Sin Oponente**

**Nomination Vacant**  
 /Nominación Vacante

**Nomination Vacant**  
 /Nominación Vacante

**County Council**  
**District 7**  
**Vote for 1**  
 Concejo del Condado  
 Distrito 7  
 Vote por Uno

- Gary Falls**  
**Unopposed /Sin Oponente**

**Judge of the Circuit Court**  
**Circuit 7**  
**Vote for 1**  
 Juez de la Corte de Circuito  
 Circuito 7  
 Vote por Uno

- Brandon M. Burrell**
- Carol Ann Coderre**
- Malik Ali Shakur**
- Andrea D. Smith**
- Rhonda A. Wood**

**End of Ballot**  
 Fin del voto





**Official Ballot**  
**Gubernatorial Primary Election**  
**July 19, 2022**  
**State of Maryland, Prince George's County**  
**Republican Ballot**

**BS REP 74**  
**006-031**

Papeleta Electoral Oficial  
 Elección Primaria Gubernamental  
 19 de julio del 2022  
 Estado de Maryland, Condado de Prince George's  
 Papeleta del Partido Republicano

**Instructions**  
**Instrucciones**

**Making Selections**  
**Seleccionando**

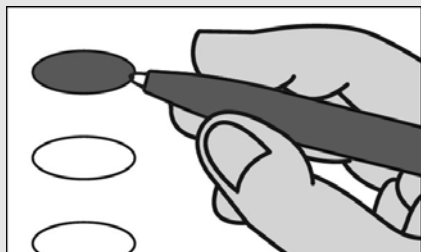

Fill in the oval to the left of the name of your choice. You must blacken the oval completely, and do not make any marks outside of the oval. You do not have to vote in every race.

Llene el óvalo a la izquierda del nombre de su selección. Debe rellenar el óvalo completamente y no haga ninguna marca fuera del óvalo. No tiene que votar en cada contienda.



**Do not cross out or erase, or your vote may not count. If you make a mistake or a stray mark, you may ask for a new ballot.**

No debe tachar o borrar, o su voto no se contará. Si comete un error o hace una marca demás, pueda solicitar una nueva papeleta.

**Governor / Lt. Governor**  
**Vote for 1**  
 Gobernador / Vicegobernador  
 Vote por Uno

- Dan Cox and /y Gordana Schifanelli**
- Robin Ficker and /y LeRoy F. Yegge, Jr.**
- Kelly Schulz and /y Jeff Woolford**
- Joe Werner and /y Minh Thanh Luong**

**Comptroller**  
**Vote for 1**  
 Contralor  
 Vote por Uno

- Barry Glassman Unopposed /Sin Oponente**

**Attorney General**  
**Vote for 1**  
 Procurador General  
 Vote por Uno

- Michael Anthony Peroutka**
- Jim Shalleck**

**U.S. Senator**  
**Vote for 1**  
 Senador de los EE.UU.  
 Vote por Uno

- Chris Chaffee**
- George Davis**
- Nnabu Eze**
- Lorie R. Friend**
- Reba A. Hawkins**
- Jon McGreevey**
- Joseph Perez**
- Todd A. Puglisi**
- James Tarantin**
- John Thormann**

**Representative in Congress District 5**  
**Vote for 1**  
 Representante en el Congreso Distrito 5  
 Vote por Uno

- DuVal Cubero**
- Vanessa Marie Hoffman**
- Toni Jarboe-Duley**
- Michael S. Lemon**
- Chris Palombi**
- Patrick Lucky Stevens**
- Tannis Villanova**

**Judge of the Circuit Court Circuit 7**

**Vote for 1**  
 Juez de la Corte de Circuito Circuito 7  
 Vote por Uno

- Brandon M. Burrell**
- Carol Ann Coderre**
- Malik Ali Shakur**
- Andrea D. Smith**
- Rhonda A. Wood**

**End of Ballot**  
 Fin del voto





**Official Ballot**  
**Gubernatorial Primary Election**  
**July 19, 2022**  
**State of Maryland, Prince George's County**  
**Republican Ballot**

**BS REP 75**  
**006-032**

Papeleta Electoral Oficial  
 Elección Primaria Gubernamental  
 19 de julio del 2022  
 Estado de Maryland, Condado de Prince George's  
 Papeleta del Partido Republicano

**Instructions**  
**Instrucciones**

**Making Selections**  
**Seleccionando**



Fill in the oval to the left of the name of your choice. You must blacken the oval completely, and do not make any marks outside of the oval. You do not have to vote in every race.

Llene el óvalo a la izquierda del nombre de su selección. Debe rellenar el óvalo completamente y no haga ninguna marca fuera del óvalo. No tiene que votar en cada contienda.



Do not cross out or erase, or your vote may not count. If you make a mistake or a stray mark, you may ask for a new ballot.

No debe tachar o borrar, o su voto no se contará. Si comete un error o hace una marca demás, pueda solicitar una nueva papeleta.

**Governor / Lt. Governor**  
**Vote for 1**  
 Gobernador / Vicegobernador  
 Vote por Uno

- Dan Cox and /y Gordana Schifanelli**
- Robin Ficker and /y LeRoy F. Yegge, Jr.**
- Kelly Schulz and /y Jeff Woolford**
- Joe Werner and /y Minh Thanh Luong**

**Comptroller**  
**Vote for 1**  
 Contralor  
 Vote por Uno

- Barry Glassman Unopposed /Sin Oponente**

**Attorney General**  
**Vote for 1**  
 Procurador General  
 Vote por Uno

- Michael Anthony Peroutka**
- Jim Shalleck**

**U.S. Senator**  
**Vote for 1**  
 Senador de los EE.UU.  
 Vote por Uno

- Chris Chaffee**
- George Davis**
- Nnabu Eze**
- Lorie R. Friend**
- Reba A. Hawkins**
- Jon McGreevey**
- Joseph Perez**
- Todd A. Puglisi**
- James Tarantin**
- John Thormann**

**Representative in Congress District 5**  
**Vote for 1**  
 Representante en el Congreso Distrito 5  
 Vote por Uno

- DuVal Cubero**
- Vanessa Marie Hoffman**
- Toni Jarboe-Duley**
- Michael S. Lemon**
- Chris Palombi**
- Patrick Lucky Stevens**
- Tannis Villanova**

**Judge of the Circuit Court Circuit 7**

**Vote for 1**  
 Juez de la Corte de Circuito Circuito 7  
 Vote por Uno

- Brandon M. Burrell**
- Carol Ann Coderre**
- Malik Ali Shakur**
- Andrea D. Smith**
- Rhonda A. Wood**

**End of Ballot**  
 Fin del voto





**Official Ballot**  
**Gubernatorial Primary Election**  
**July 19, 2022**  
**State of Maryland, Prince George's County**  
**Republican Ballot**

**BS REP 76**  
**007-001**

Papeleta Electoral Oficial  
 Elección Primaria Gubernamental  
 19 de julio del 2022  
 Estado de Maryland, Condado de Prince George's  
 Papeleta del Partido Republicano

**Instructions**  
**Instrucciones**

**Making Selections**  
**Seleccionando**

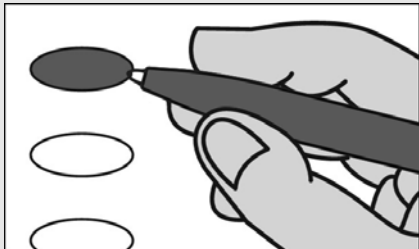

Fill in the oval to the left of the name of your choice. You must blacken the oval completely, and do not make any marks outside of the oval. You do not have to vote in every race.

Llene el óvalo a la izquierda del nombre de su selección. Debe rellenar el óvalo completamente y no haga ninguna marca fuera del óvalo. No tiene que votar en cada contienda.



Do not cross out or erase, or your vote may not count. If you make a mistake or a stray mark, you may ask for a new ballot.

No debe tachar o borrar, o su voto no se contará. Si comete un error o hace una marca demás, pueda solicitar una nueva papeleta.

**Governor / Lt. Governor**  
**Vote for 1**  
 Gobernador / Vicegobernador  
 Vote por Uno

- Dan Cox and /y Gordana Schifanelli**
- Robin Ficker and /y LeRoy F. Yegge, Jr.**
- Kelly Schulz and /y Jeff Woolford**
- Joe Werner and /y Minh Thanh Luong**

**Comptroller**  
**Vote for 1**  
 Contralor  
 Vote por Uno

- Barry Glassman**  
Unopposed /Sin Oponente

**Attorney General**  
**Vote for 1**  
 Procurador General  
 Vote por Uno

- Michael Anthony Peroutka**
- Jim Shalleck**

**U.S. Senator**  
**Vote for 1**  
 Senador de los EE.UU.  
 Vote por Uno

- Chris Chaffee**
- George Davis**
- Nnabu Eze**
- Lorie R. Friend**
- Reba A. Hawkins**
- Jon McGreevey**
- Joseph Perez**
- Todd A. Puglisi**
- James Tarantin**
- John Thormann**

**Representative in Congress**  
**District 5**  
**Vote for 1**  
 Representante en el Congreso  
 Distrito 5  
 Vote por Uno

- DuVal Cubero**
- Vanessa Marie Hoffman**
- Toni Jarboe-Duley**
- Michael S. Lemon**
- Chris Palombi**
- Patrick Lucky Stevens**
- Tannis Villanova**

**State Senator**  
**District 23**  
**Vote for 1**  
 Senador Estatal  
 Distrito 23  
 Vote por Uno

- Jesse Peed**  
Unopposed /Sin Oponente

**Judge of the Circuit Court**  
**Circuit 7**  
**Vote for 1**  
 Juez de la Corte de Circuito  
 Circuito 7  
 Vote por Uno

- Brandon M. Burrell**
- Carol Ann Coderre**
- Malik Ali Shakur**
- Andrea D. Smith**
- Rhonda A. Wood**

**Republican Central Committee**  
**District 23**  
**Vote for up to 2**  
 Comité Central Republicano  
 Distrito 23  
 Vote por No Más de Dos

- Jesse Peed**  
Unopposed /Sin Oponente

**Nomination Vacant**  
 /Nominación Vacante

**End of Ballot**  
 Fin del voto







**Official Ballot**  
**Gubernatorial Primary Election**  
**July 19, 2022**  
**State of Maryland, Prince George's County**  
**Republican Ballot**

**BS REP 77**  
**007-002**

Papeleta Electoral Oficial  
 Elección Primaria Gubernamental  
 19 de julio del 2022  
 Estado de Maryland, Condado de Prince George's  
 Papeleta del Partido Republicano

**Instructions**  
**Instrucciones**

**Making Selections**  
**Seleccionando**

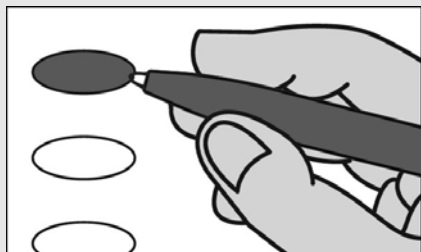

Fill in the oval to the left of the name of your choice. You must blacken the oval completely, and do not make any marks outside of the oval. You do not have to vote in every race.

Llene el óvalo a la izquierda del nombre de su selección. Debe rellenar el óvalo completamente y no haga ninguna marca fuera del óvalo. No tiene que votar en cada contienda.



Do not cross out or erase, or your vote may not count. If you make a mistake or a stray mark, you may ask for a new ballot.

No debe tachar o borrar, o su voto no se contará. Si comete un error o hace una marca demás, pueda solicitar una nueva papeleta.

**Governor / Lt. Governor**  
**Vote for 1**  
 Gobernador / Vicegobernador  
 Vote por Uno

- Dan Cox and /y Gordana Schifanelli**
- Robin Ficker and /y LeRoy F. Yegge, Jr.**
- Kelly Schulz and /y Jeff Woolford**
- Joe Werner and /y Minh Thanh Luong**

**Comptroller**  
**Vote for 1**  
 Contralor  
 Vote por Uno

- Barry Glassman**  
Unopposed /Sin Oponente

**Attorney General**  
**Vote for 1**  
 Procurador General  
 Vote por Uno

- Michael Anthony Peroutka**
- Jim Shalleck**

**U.S. Senator**  
**Vote for 1**  
 Senador de los EE.UU.  
 Vote por Uno

- Chris Chaffee**
- George Davis**
- Nnabu Eze**
- Lorie R. Friend**
- Reba A. Hawkins**
- Jon McGreevey**
- Joseph Perez**
- Todd A. Puglisi**
- James Tarantin**
- John Thormann**

**Representative in Congress**  
**District 5**  
**Vote for 1**  
 Representante en el Congreso  
 Distrito 5  
 Vote por Uno

- DuVal Cubero**
- Vanessa Marie Hoffman**
- Toni Jarboe-Duley**
- Michael S. Lemon**
- Chris Palombi**
- Patrick Lucky Stevens**
- Tannis Villanova**

**State Senator**  
**District 23**  
**Vote for 1**  
 Senador Estatal  
 Distrito 23  
 Vote por Uno

- Jesse Peed**  
Unopposed /Sin Oponente

**Judge of the Circuit Court**  
**Circuit 7**  
**Vote for 1**  
 Juez de la Corte de Circuito  
 Circuito 7  
 Vote por Uno

- Brandon M. Burrell**
- Carol Ann Coderre**
- Malik Ali Shakur**
- Andrea D. Smith**
- Rhonda A. Wood**

**Republican Central Committee**  
**District 23**  
**Vote for up to 2**  
 Comité Central Republicano  
 Distrito 23  
 Vote por No Más de Dos

- Jesse Peed**  
Unopposed /Sin Oponente

**Nomination Vacant**  
 /Nominación Vacante

**End of Ballot**  
 Fin del voto





**Official Ballot**  
**Gubernatorial Primary Election**  
**July 19, 2022**  
**State of Maryland, Prince George's County**  
**Republican Ballot**

**BS REP 78**  
**007-003**

Papeleta Electoral Oficial  
 Elección Primaria Gubernamental  
 19 de julio del 2022  
 Estado de Maryland, Condado de Prince George's  
 Papeleta del Partido Republicano

**Instructions**  
**Instrucciones**

**Making Selections**  
**Seleccionando**

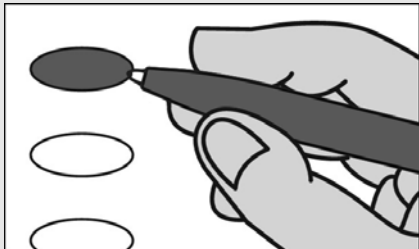

Fill in the oval to the left of the name of your choice. You must blacken the oval completely, and do not make any marks outside of the oval. You do not have to vote in every race.

Llene el óvalo a la izquierda del nombre de su selección. Debe rellenar el óvalo completamente y no haga ninguna marca fuera del óvalo. No tiene que votar en cada contienda.



Do not cross out or erase, or your vote may not count. If you make a mistake or a stray mark, you may ask for a new ballot.

No debe tachar o borrar, o su voto no se contará. Si comete un error o hace una marca demás, pueda solicitar una nueva papeleta.

**Governor / Lt. Governor**  
**Vote for 1**  
 Gobernador / Vicegobernador  
 Vote por Uno

**Dan Cox**  
 and /y  
**Gordana Schifanelli**

**Robin Ficker**  
 and /y  
**LeRoy F. Yegge, Jr.**

**Kelly Schulz**  
 and /y  
**Jeff Woolford**

**Joe Werner**  
 and /y  
**Minh Thanh Luong**

**Comptroller**

**Vote for 1**  
 Contralor  
 Vote por Uno

**Barry Glassman**  
**Unopposed /Sin Oponente**

**Attorney General**

**Vote for 1**  
 Procurador General  
 Vote por Uno

**Michael Anthony Peroutka**

**Jim Shalleck**

**U.S. Senator**

**Vote for 1**  
 Senador de los EE.UU.  
 Vote por Uno

**Chris Chaffee**

**George Davis**

**Nnabu Eze**

**Lorie R. Friend**

**Reba A. Hawkins**

**Jon McGreevey**

**Joseph Perez**

**Todd A. Puglisi**

**James Tarantin**

**John Thormann**

**Representative in Congress**

**District 5**  
**Vote for 1**  
 Representante en el Congreso  
 Distrito 5  
 Vote por Uno

**DuVal Cubero**

**Vanessa Marie Hoffman**

**Toni Jarboe-Duley**

**Michael S. Lemon**

**Chris Palombi**

**Patrick Lucky Stevens**

**Tannis Villanova**

**State Senator**

**District 23**  
**Vote for 1**  
 Senador Estatal  
 Distrito 23  
 Vote por Uno

**Jesse Peed**  
**Unopposed /Sin Oponente**

**Judge of the Circuit Court**

**Circuit 7**  
**Vote for 1**  
 Juez de la Corte de Circuito  
 Circuito 7  
 Vote por Uno

**Brandon M. Burrell**

**Carol Ann Coderre**

**Malik Ali Shakur**

**Andrea D. Smith**

**Rhonda A. Wood**

**Republican Central**

**Committee**  
**District 23**  
**Vote for up to 2**  
 Comité Central Republicano  
 Distrito 23  
 Vote por No Más de Dos

**Jesse Peed**  
**Unopposed /Sin Oponente**

**Nomination Vacant**  
**/Nominación Vacante**

**End of Ballot**  
 Fin del voto





**Official Ballot**  
**Gubernatorial Primary Election**  
**July 19, 2022**  
**State of Maryland, Prince George's County**  
**Republican Ballot**

**BS REP 79**  
**007-004**

Papeleta Electoral Oficial  
 Elección Primaria Gubernamental  
 19 de julio del 2022  
 Estado de Maryland, Condado de Prince George's  
 Papeleta del Partido Republicano

**Instructions**  
**Instrucciones**

**Making Selections**  
**Seleccionando**

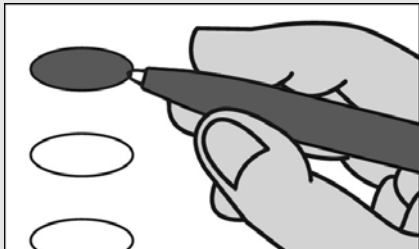

Fill in the oval to the left of the name of your choice. You must blacken the oval completely, and do not make any marks outside of the oval. You do not have to vote in every race.

Llene el óvalo a la izquierda del nombre de su selección. Debe rellenar el óvalo completamente y no haga ninguna marca fuera del óvalo. No tiene que votar en cada contienda.



Do not cross out or erase, or your vote may not count. If you make a mistake or a stray mark, you may ask for a new ballot.

No debe tachar o borrar, o su voto no se contará. Si comete un error o hace una marca demás, pueda solicitar una nueva papeleta.

**Governor / Lt. Governor**  
**Vote for 1**  
 Gobernador / Vicegobernador  
 Vote por Uno

- Dan Cox and /y Gordana Schifanelli**
- Robin Ficker and /y LeRoy F. Yegge, Jr.**
- Kelly Schulz and /y Jeff Woolford**
- Joe Werner and /y Minh Thanh Luong**

**Comptroller**  
**Vote for 1**  
 Contralor  
 Vote por Uno

- Barry Glassman**  
Unopposed /Sin Oponente

**Attorney General**  
**Vote for 1**  
 Procurador General  
 Vote por Uno

- Michael Anthony Peroutka**
- Jim Shalleck**

**U.S. Senator**  
**Vote for 1**  
 Senador de los EE.UU.  
 Vote por Uno

- Chris Chaffee**
- George Davis**
- Nnabu Eze**
- Lorie R. Friend**
- Reba A. Hawkins**
- Jon McGreevey**
- Joseph Perez**
- Todd A. Puglisi**
- James Tarantin**
- John Thormann**

**Representative in Congress**  
**District 5**  
**Vote for 1**  
 Representante en el Congreso  
 Distrito 5  
 Vote por Uno

- DuVal Cubero**
- Vanessa Marie Hoffman**
- Toni Jarboe-Duley**
- Michael S. Lemon**
- Chris Palombi**
- Patrick Lucky Stevens**
- Tannis Villanova**

**State Senator**  
**District 23**  
**Vote for 1**  
 Senador Estatal  
 Distrito 23  
 Vote por Uno

- Jesse Peed**  
Unopposed /Sin Oponente

**Judge of the Circuit Court**  
**Circuit 7**  
**Vote for 1**  
 Juez de la Corte de Circuito  
 Circuito 7  
 Vote por Uno

- Brandon M. Burrell**
- Carol Ann Coderre**
- Malik Ali Shakur**
- Andrea D. Smith**
- Rhonda A. Wood**

**Republican Central Committee**  
**District 23**  
**Vote for up to 2**  
 Comité Central Republicano  
 Distrito 23  
 Vote por No Más de Dos

- Jesse Peed**  
Unopposed /Sin Oponente

**Nomination Vacant**  
 /Nominación Vacante

**End of Ballot**  
 Fin del voto





**Official Ballot**  
**Gubernatorial Primary Election**  
**July 19, 2022**  
**State of Maryland, Prince George's County**  
**Republican Ballot**

**BS REP 80**  
**007-005**

Papeleta Electoral Oficial  
 Elección Primaria Gubernamental  
 19 de julio del 2022  
 Estado de Maryland, Condado de Prince George's  
 Papeleta del Partido Republicano

**Instructions**  
**Instrucciones**

**Making Selections**  
**Seleccionando**



Fill in the oval to the left of the name of your choice. You must blacken the oval completely, and do not make any marks outside of the oval. You do not have to vote in every race.

Llene el óvalo a la izquierda del nombre de su selección. Debe rellenar el óvalo completamente y no haga ninguna marca fuera del óvalo. No tiene que votar en cada contienda.



Do not cross out or erase, or your vote may not count. If you make a mistake or a stray mark, you may ask for a new ballot.

No debe tachar o borrar, o su voto no se contará. Si comete un error o hace una marca demás, pueda solicitar una nueva papeleta.

**Governor / Lt. Governor**  
**Vote for 1**  
 Gobernador / Vicegobernador  
 Vote por Uno

- Dan Cox and /y Gordana Schifanelli**
- Robin Ficker and /y LeRoy F. Yegge, Jr.**
- Kelly Schulz and /y Jeff Woolford**
- Joe Werner and /y Minh Thanh Luong**

**Comptroller**  
**Vote for 1**  
 Contralor  
 Vote por Uno

- Barry Glassman**  
Unopposed /Sin Oponente

**Attorney General**  
**Vote for 1**  
 Procurador General  
 Vote por Uno

- Michael Anthony Peroutka**
- Jim Shalleck**

**U.S. Senator**  
**Vote for 1**  
 Senador de los EE.UU.  
 Vote por Uno

- Chris Chaffee**
- George Davis**
- Nnabu Eze**
- Lorie R. Friend**
- Reba A. Hawkins**
- Jon McGreevey**
- Joseph Perez**
- Todd A. Puglisi**
- James Tarantin**
- John Thormann**

**Representative in Congress**  
**District 5**  
**Vote for 1**  
 Representante en el Congreso  
 Distrito 5  
 Vote por Uno

- DuVal Cubero**
- Vanessa Marie Hoffman**
- Toni Jarboe-Duley**
- Michael S. Lemon**
- Chris Palombi**
- Patrick Lucky Stevens**
- Tannis Villanova**

**State Senator**  
**District 23**  
**Vote for 1**  
 Senador Estatal  
 Distrito 23  
 Vote por Uno

- Jesse Peed**  
Unopposed /Sin Oponente

**Judge of the Circuit Court**  
**Circuit 7**  
**Vote for 1**  
 Juez de la Corte de Circuito  
 Circuito 7  
 Vote por Uno

- Brandon M. Burrell**
- Carol Ann Coderre**
- Malik Ali Shakur**
- Andrea D. Smith**
- Rhonda A. Wood**

**Republican Central Committee**  
**District 23**  
**Vote for up to 2**  
 Comité Central Republicano  
 Distrito 23  
 Vote por No Más de Dos

- Jesse Peed**  
Unopposed /Sin Oponente

**Nomination Vacant**  
 /Nominación Vacante

**End of Ballot**  
 Fin del voto







**Official Ballot**  
**Gubernatorial Primary Election**  
**July 19, 2022**  
**State of Maryland, Prince George's County**  
**Republican Ballot**

**BS REP 81**  
**007-006**

Papeleta Electoral Oficial  
 Elección Primaria Gubernamental  
 19 de julio del 2022  
 Estado de Maryland, Condado de Prince George's  
 Papeleta del Partido Republicano

**Instructions**  
**Instrucciones**

**Making Selections**  
**Seleccionando**

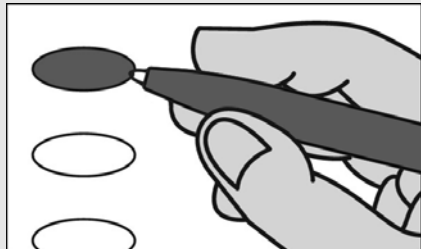

Fill in the oval to the left of the name of your choice. You must blacken the oval completely, and do not make any marks outside of the oval. You do not have to vote in every race.

Llene el óvalo a la izquierda del nombre de su selección. Debe rellenar el óvalo completamente y no haga ninguna marca fuera del óvalo. No tiene que votar en cada contienda.



**Do not cross out or erase, or your vote may not count. If you make a mistake or a stray mark, you may ask for a new ballot.**

No debe tachar o borrar, o su voto no se contará. Si comete un error o hace una marca demás, pueda solicitar una nueva papeleta.

**Governor / Lt. Governor**  
**Vote for 1**  
 Gobernador / Vicegobernador  
 Vote por Uno

- Dan Cox and /y Gordana Schifanelli**
- Robin Ficker and /y LeRoy F. Yegge, Jr.**
- Kelly Schulz and /y Jeff Woolford**
- Joe Werner and /y Minh Thanh Luong**

**Comptroller**  
**Vote for 1**  
 Contralor  
 Vote por Uno

- Barry Glassman**  
Unopposed /Sin Oponente

**Attorney General**  
**Vote for 1**  
 Procurador General  
 Vote por Uno

- Michael Anthony Peroutka**
- Jim Shalleck**

**U.S. Senator**  
**Vote for 1**  
 Senador de los EE.UU.  
 Vote por Uno

- Chris Chaffee**
- George Davis**
- Nnabu Eze**
- Lorie R. Friend**
- Reba A. Hawkins**
- Jon McGreevey**
- Joseph Perez**
- Todd A. Puglisi**
- James Tarantin**
- John Thormann**

**Representative in Congress**  
**District 5**  
**Vote for 1**  
 Representante en el Congreso  
 Distrito 5  
 Vote por Uno

- DuVal Cubero**
- Vanessa Marie Hoffman**
- Toni Jarboe-Duley**
- Michael S. Lemon**
- Chris Palombi**
- Patrick Lucky Stevens**
- Tannis Villanova**

**State Senator**  
**District 23**  
**Vote for 1**  
 Senador Estatal  
 Distrito 23  
 Vote por Uno

- Jesse Peed**  
Unopposed /Sin Oponente

**Judge of the Circuit Court**  
**Circuit 7**  
**Vote for 1**  
 Juez de la Corte de Circuito  
 Circuito 7  
 Vote por Uno

- Brandon M. Burrell**
- Carol Ann Coderre**
- Malik Ali Shakur**
- Andrea D. Smith**
- Rhonda A. Wood**

**Republican Central Committee**  
**District 23**  
**Vote for up to 2**  
 Comité Central Republicano  
 Distrito 23  
 Vote por No Más de Dos

- Jesse Peed**  
Unopposed /Sin Oponente

**Nomination Vacant**  
 /Nominación Vacante

**End of Ballot**  
 Fin del voto





**Official Ballot**  
**Gubernatorial Primary Election**  
**July 19, 2022**  
**State of Maryland, Prince George's County**  
**Republican Ballot**

**BS REP 82**  
**007-007**

Papeleta Electoral Oficial  
 Elección Primaria Gubernamental  
 19 de julio del 2022  
 Estado de Maryland, Condado de Prince George's  
 Papeleta del Partido Republicano

**Instructions**  
**Instrucciones**

**Making Selections**  
**Seleccionando**



Fill in the oval to the left of the name of your choice. You must blacken the oval completely, and do not make any marks outside of the oval. You do not have to vote in every race.

Llene el óvalo a la izquierda del nombre de su selección. Debe rellenar el óvalo completamente y no haga ninguna marca fuera del óvalo. No tiene que votar en cada contienda.



Do not cross out or erase, or your vote may not count. If you make a mistake or a stray mark, you may ask for a new ballot.

No debe tachar o borrar, o su voto no se contará. Si comete un error o hace una marca demás, pueda solicitar una nueva papeleta.

**Governor / Lt. Governor**  
**Vote for 1**  
 Gobernador / Vicegobernador  
 Vote por Uno

- Dan Cox and /y Gordana Schifanelli**
- Robin Ficker and /y LeRoy F. Yegge, Jr.**
- Kelly Schulz and /y Jeff Woolford**
- Joe Werner and /y Minh Thanh Luong**

**Comptroller**  
**Vote for 1**  
 Contralor  
 Vote por Uno

- Barry Glassman**  
Unopposed /Sin Oponente

**Attorney General**  
**Vote for 1**  
 Procurador General  
 Vote por Uno

- Michael Anthony Peroutka**
- Jim Shalleck**

**U.S. Senator**  
**Vote for 1**  
 Senador de los EE.UU.  
 Vote por Uno

- Chris Chaffee**
- George Davis**
- Nnabu Eze**
- Lorie R. Friend**
- Reba A. Hawkins**
- Jon McGreevey**
- Joseph Perez**
- Todd A. Puglisi**
- James Tarantin**
- John Thormann**

**Representative in Congress**  
**District 5**  
**Vote for 1**  
 Representante en el Congreso  
 Distrito 5  
 Vote por Uno

- DuVal Cubero**
- Vanessa Marie Hoffman**
- Toni Jarboe-Duley**
- Michael S. Lemon**
- Chris Palombi**
- Patrick Lucky Stevens**
- Tannis Villanova**

**State Senator**  
**District 23**  
**Vote for 1**  
 Senador Estatal  
 Distrito 23  
 Vote por Uno

- Jesse Peed**  
Unopposed /Sin Oponente

**Judge of the Circuit Court**  
**Circuit 7**  
**Vote for 1**  
 Juez de la Corte de Circuito  
 Circuito 7  
 Vote por Uno

- Brandon M. Burrell**
- Carol Ann Coderre**
- Malik Ali Shakur**
- Andrea D. Smith**
- Rhonda A. Wood**

**Republican Central Committee**  
**District 23**  
**Vote for up to 2**  
 Comité Central Republicano  
 Distrito 23  
 Vote por No Más de Dos

- Jesse Peed**  
Unopposed /Sin Oponente

**Nomination Vacant**  
 /Nominación Vacante

**End of Ballot**  
 Fin del voto





**Official Ballot**  
**Gubernatorial Primary Election**  
**July 19, 2022**  
**State of Maryland, Prince George's County**  
**Republican Ballot**

**BS REP 83**  
**007-008**

Papeleta Electoral Oficial  
 Elección Primaria Gubernamental  
 19 de julio del 2022  
 Estado de Maryland, Condado de Prince George's  
 Papeleta del Partido Republicano

**Instructions**  
**Instrucciones**

**Making Selections**  
**Seleccionando**



Fill in the oval to the left of the name of your choice. You must blacken the oval completely, and do not make any marks outside of the oval. You do not have to vote in every race.

Llene el óvalo a la izquierda del nombre de su selección. Debe rellenar el óvalo completamente y no haga ninguna marca fuera del óvalo. No tiene que votar en cada contienda.



**Do not cross out or erase, or your vote may not count. If you make a mistake or a stray mark, you may ask for a new ballot.**

No debe tachar o borrar, o su voto no se contará. Si comete un error o hace una marca demás, pueda solicitar una nueva papeleta.

**Governor / Lt. Governor**  
**Vote for 1**  
 Gobernador / Vicegobernador  
 Vote por Uno

**Dan Cox**  
 and /y  
**Gordana Schifanelli**

**Robin Ficker**  
 and /y  
**LeRoy F. Yegge, Jr.**

**Kelly Schulz**  
 and /y  
**Jeff Woolford**

**Joe Werner**  
 and /y  
**Minh Thanh Luong**

**Comptroller**

**Vote for 1**  
 Contralor  
 Vote por Uno

**Barry Glassman**  
**Unopposed /Sin Oponente**

**Attorney General**

**Vote for 1**  
 Procurador General  
 Vote por Uno

**Michael Anthony Peroutka**

**Jim Shalleck**

**U.S. Senator**

**Vote for 1**  
 Senador de los EE.UU.  
 Vote por Uno

**Chris Chaffee**

**George Davis**

**Nnabu Eze**

**Lorie R. Friend**

**Reba A. Hawkins**

**Jon McGreevey**

**Joseph Perez**

**Todd A. Puglisi**

**James Tarantin**

**John Thormann**

**Representative in Congress**

**District 5**  
**Vote for 1**  
 Representante en el Congreso  
 Distrito 5  
 Vote por Uno

**DuVal Cubero**

**Vanessa Marie Hoffman**

**Toni Jarboe-Duley**

**Michael S. Lemon**

**Chris Palombi**

**Patrick Lucky Stevens**

**Tannis Villanova**

**State Senator**

**District 23**  
**Vote for 1**  
 Senador Estatal  
 Distrito 23  
 Vote por Uno

**Jesse Peed**  
**Unopposed /Sin Oponente**

**Judge of the Circuit Court**

**Circuit 7**  
**Vote for 1**  
 Juez de la Corte de Circuito  
 Circuito 7  
 Vote por Uno

**Brandon M. Burrell**

**Carol Ann Coderre**

**Malik Ali Shakur**

**Andrea D. Smith**

**Rhonda A. Wood**

**Republican Central**

**Committee**  
**District 23**  
**Vote for up to 2**  
 Comité Central Republicano  
 Distrito 23  
 Vote por No Más de Dos

**Jesse Peed**  
**Unopposed /Sin Oponente**

**Nomination Vacant**  
**/Nominación Vacante**

**End of Ballot**  
 Fin del voto





**Official Ballot**  
**Gubernatorial Primary Election**  
**July 19, 2022**  
**State of Maryland, Prince George's County**  
**Republican Ballot**

**BS REP 84**  
**007-009**

Papeleta Electoral Oficial  
 Elección Primaria Gubernamental  
 19 de julio del 2022  
 Estado de Maryland, Condado de Prince George's  
 Papeleta del Partido Republicano

**Instructions**  
**Instrucciones**

**Making Selections**  
**Seleccionando**

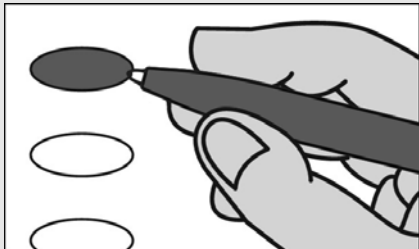

Fill in the oval to the left of the name of your choice. You must blacken the oval completely, and do not make any marks outside of the oval. You do not have to vote in every race.

Llene el óvalo a la izquierda del nombre de su selección. Debe rellenar el óvalo completamente y no haga ninguna marca fuera del óvalo. No tiene que votar en cada contienda.



Do not cross out or erase, or your vote may not count. If you make a mistake or a stray mark, you may ask for a new ballot.

No debe tachar o borrar, o su voto no se contará. Si comete un error o hace una marca demás, pueda solicitar una nueva papeleta.

**Governor / Lt. Governor**  
**Vote for 1**  
 Gobernador / Vicegobernador  
 Vote por Uno

- Dan Cox and /y Gordana Schifanelli**
- Robin Ficker and /y LeRoy F. Yegge, Jr.**
- Kelly Schulz and /y Jeff Woolford**
- Joe Werner and /y Minh Thanh Luong**

**Comptroller**  
**Vote for 1**  
 Contralor  
 Vote por Uno

- Barry Glassman**  
Unopposed /Sin Oponente

**Attorney General**  
**Vote for 1**  
 Procurador General  
 Vote por Uno

- Michael Anthony Peroutka**
- Jim Shalleck**

**U.S. Senator**  
**Vote for 1**  
 Senador de los EE.UU.  
 Vote por Uno

- Chris Chaffee**
- George Davis**
- Nnabu Eze**
- Lorie R. Friend**
- Reba A. Hawkins**
- Jon McGreevey**
- Joseph Perez**
- Todd A. Puglisi**
- James Tarantin**
- John Thormann**

**Representative in Congress**  
**District 5**  
**Vote for 1**  
 Representante en el Congreso  
 Distrito 5  
 Vote por Uno

- DuVal Cubero**
- Vanessa Marie Hoffman**
- Toni Jarboe-Duley**
- Michael S. Lemon**
- Chris Palombi**
- Patrick Lucky Stevens**
- Tannis Villanova**

**State Senator**  
**District 23**  
**Vote for 1**  
 Senador Estatal  
 Distrito 23  
 Vote por Uno

- Jesse Peed**  
Unopposed /Sin Oponente

**Judge of the Circuit Court**  
**Circuit 7**  
**Vote for 1**  
 Juez de la Corte de Circuito  
 Circuito 7  
 Vote por Uno

- Brandon M. Burrell**
- Carol Ann Coderre**
- Malik Ali Shakur**
- Andrea D. Smith**
- Rhonda A. Wood**

**Republican Central Committee**  
**District 23**  
**Vote for up to 2**  
 Comité Central Republicano  
 Distrito 23  
 Vote por No Más de Dos

- Jesse Peed**  
Unopposed /Sin Oponente

**Nomination Vacant**  
 /Nominación Vacante

**End of Ballot**  
 Fin del voto







**Official Ballot**  
**Gubernatorial Primary Election**  
**July 19, 2022**  
**State of Maryland, Prince George's County**  
**Republican Ballot**

**BS REP 85**  
**007-010**

Papeleta Electoral Oficial  
 Elección Primaria Gubernamental  
 19 de julio del 2022  
 Estado de Maryland, Condado de Prince George's  
 Papeleta del Partido Republicano

**Instructions**  
**Instrucciones**

**Making Selections**  
**Seleccionando**

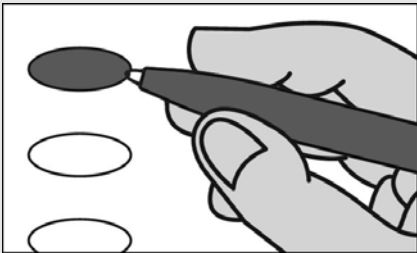

Fill in the oval to the left of the name of your choice. You must blacken the oval completely, and do not make any marks outside of the oval. You do not have to vote in every race.

Llene el óvalo a la izquierda del nombre de su selección. Debe rellenar el óvalo completamente y no haga ninguna marca fuera del óvalo. No tiene que votar en cada contienda.



Do not cross out or erase, or your vote may not count. If you make a mistake or a stray mark, you may ask for a new ballot.

No debe tachar o borrar, o su voto no se contará. Si comete un error o hace una marca demás, pueda solicitar una nueva papeleta.

**Governor / Lt. Governor**  
**Vote for 1**  
 Gobernador / Vicegobernador  
 Vote por Uno

- Dan Cox and /y Gordana Schifanelli**
- Robin Ficker and /y LeRoy F. Yegge, Jr.**
- Kelly Schulz and /y Jeff Woolford**
- Joe Werner and /y Minh Thanh Luong**

**Comptroller**  
**Vote for 1**  
 Contralor  
 Vote por Uno

- Barry Glassman**  
Unopposed /Sin Oponente

**Attorney General**  
**Vote for 1**  
 Procurador General  
 Vote por Uno

- Michael Anthony Peroutka**
- Jim Shalleck**

**U.S. Senator**  
**Vote for 1**  
 Senador de los EE.UU.  
 Vote por Uno

- Chris Chaffee**
- George Davis**
- Nnabu Eze**
- Lorie R. Friend**
- Reba A. Hawkins**
- Jon McGreevey**
- Joseph Perez**
- Todd A. Puglisi**
- James Tarantin**
- John Thormann**

**Representative in Congress**  
**District 5**  
**Vote for 1**  
 Representante en el Congreso  
 Distrito 5  
 Vote por Uno

- DuVal Cubero**
- Vanessa Marie Hoffman**
- Toni Jarboe-Duley**
- Michael S. Lemon**
- Chris Palombi**
- Patrick Lucky Stevens**
- Tannis Villanova**

**State Senator**  
**District 23**  
**Vote for 1**  
 Senador Estatal  
 Distrito 23  
 Vote por Uno

- Jesse Peed**  
Unopposed /Sin Oponente

**Judge of the Circuit Court**  
**Circuit 7**  
**Vote for 1**  
 Juez de la Corte de Circuito  
 Circuito 7  
 Vote por Uno

- Brandon M. Burrell**
- Carol Ann Coderre**
- Malik Ali Shakur**
- Andrea D. Smith**
- Rhonda A. Wood**

**Republican Central Committee**  
**District 23**  
**Vote for up to 2**  
 Comité Central Republicano  
 Distrito 23  
 Vote por No Más de Dos

- Jesse Peed**  
Unopposed /Sin Oponente

**Nomination Vacant**  
 /Nominación Vacante

**End of Ballot**  
 Fin del voto





**Official Ballot**  
**Gubernatorial Primary Election**  
**July 19, 2022**  
**State of Maryland, Prince George's County**  
**Republican Ballot**

**BS REP 86**  
**007-011**

Papeleta Electoral Oficial  
 Elección Primaria Gubernamental  
 19 de julio del 2022  
 Estado de Maryland, Condado de Prince George's  
 Papeleta del Partido Republicano

**Instructions**  
**Instrucciones**

**Making Selections**  
**Seleccionando**

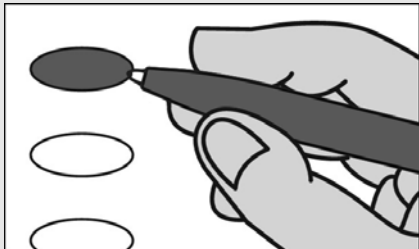

Fill in the oval to the left of the name of your choice. You must blacken the oval completely, and do not make any marks outside of the oval. You do not have to vote in every race.

Llene el óvalo a la izquierda del nombre de su selección. Debe rellenar el óvalo completamente y no haga ninguna marca fuera del óvalo. No tiene que votar en cada contienda.



Do not cross out or erase, or your vote may not count. If you make a mistake or a stray mark, you may ask for a new ballot.

No debe tachar o borrar, o su voto no se contará. Si comete un error o hace una marca demás, pueda solicitar una nueva papeleta.

**Governor / Lt. Governor**  
**Vote for 1**  
 Gobernador / Vicegobernador  
 Vote por Uno

- Dan Cox and /y Gordana Schifanelli**
- Robin Ficker and /y LeRoy F. Yegge, Jr.**
- Kelly Schulz and /y Jeff Woolford**
- Joe Werner and /y Minh Thanh Luong**

**Comptroller**  
**Vote for 1**  
 Contralor  
 Vote por Uno

- Barry Glassman**  
Unopposed /Sin Oponente

**Attorney General**  
**Vote for 1**  
 Procurador General  
 Vote por Uno

- Michael Anthony Peroutka**
- Jim Shalleck**

**U.S. Senator**  
**Vote for 1**  
 Senador de los EE.UU.  
 Vote por Uno

- Chris Chaffee**
- George Davis**
- Nnabu Eze**
- Lorie R. Friend**
- Reba A. Hawkins**
- Jon McGreevey**
- Joseph Perez**
- Todd A. Puglisi**
- James Tarantin**
- John Thormann**

**Representative in Congress**  
**District 5**  
**Vote for 1**  
 Representante en el Congreso  
 Distrito 5  
 Vote por Uno

- DuVal Cubero**
- Vanessa Marie Hoffman**
- Toni Jarboe-Duley**
- Michael S. Lemon**
- Chris Palombi**
- Patrick Lucky Stevens**
- Tannis Villanova**

**State Senator**  
**District 23**  
**Vote for 1**  
 Senador Estatal  
 Distrito 23  
 Vote por Uno

- Jesse Peed**  
Unopposed /Sin Oponente

**Judge of the Circuit Court**  
**Circuit 7**  
**Vote for 1**  
 Juez de la Corte de Circuito  
 Circuito 7  
 Vote por Uno

- Brandon M. Burrell**
- Carol Ann Coderre**
- Malik Ali Shakur**
- Andrea D. Smith**
- Rhonda A. Wood**

**Republican Central Committee**  
**District 23**  
**Vote for up to 2**  
 Comité Central Republicano  
 Distrito 23  
 Vote por No Más de Dos

- Jesse Peed**  
Unopposed /Sin Oponente

**Nomination Vacant**  
 /Nominación Vacante

**End of Ballot**  
 Fin del voto





**Official Ballot**  
**Gubernatorial Primary Election**  
**July 19, 2022**  
**State of Maryland, Prince George's County**  
**Republican Ballot**

**BS REP 87**  
**007-012**

Papeleta Electoral Oficial  
 Elección Primaria Gubernamental  
 19 de julio del 2022  
 Estado de Maryland, Condado de Prince George's  
 Papeleta del Partido Republicano

**Instructions**  
**Instrucciones**

**Making Selections**  
**Seleccionando**

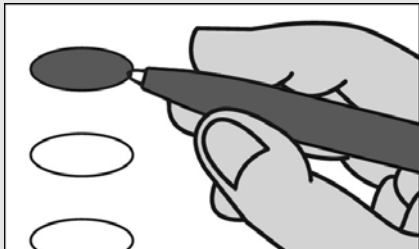

Fill in the oval to the left of the name of your choice. You must blacken the oval completely, and do not make any marks outside of the oval. You do not have to vote in every race.

Llene el óvalo a la izquierda del nombre de su selección. Debe rellenar el óvalo completamente y no haga ninguna marca fuera del óvalo. No tiene que votar en cada contienda.



**Do not cross out or erase, or your vote may not count. If you make a mistake or a stray mark, you may ask for a new ballot.**

No debe tachar o borrar, o su voto no se contará. Si comete un error o hace una marca demás, pueda solicitar una nueva papeleta.

**Governor / Lt. Governor**  
**Vote for 1**  
 Gobernador / Vicegobernador  
 Vote por Uno

- Dan Cox and /y Gordana Schifanelli**
- Robin Ficker and /y LeRoy F. Yegge, Jr.**
- Kelly Schulz and /y Jeff Woolford**
- Joe Werner and /y Minh Thanh Luong**

**Comptroller**  
**Vote for 1**  
 Contralor  
 Vote por Uno

- Barry Glassman Unopposed /Sin Oponente**

**Attorney General**  
**Vote for 1**  
 Procurador General  
 Vote por Uno

- Michael Anthony Peroutka**
- Jim Shalleck**

**U.S. Senator**  
**Vote for 1**  
 Senador de los EE.UU.  
 Vote por Uno

- Chris Chaffee**
- George Davis**
- Nnabu Eze**
- Lorie R. Friend**
- Reba A. Hawkins**
- Jon McGreevey**
- Joseph Perez**
- Todd A. Puglisi**
- James Tarantin**
- John Thormann**

**Representative in Congress District 5**  
**Vote for 1**  
 Representante en el Congreso  
 Distrito 5  
 Vote por Uno

- DuVal Cubero**
- Vanessa Marie Hoffman**
- Toni Jarboe-Duley**
- Michael S. Lemon**
- Chris Palombi**
- Patrick Lucky Stevens**
- Tannis Villanova**

**Judge of the Circuit Court Circuit 7**  
**Vote for 1**  
 Juez de la Corte de Circuito  
 Circuito 7  
 Vote por Uno

- Brandon M. Burrell**
- Carol Ann Coderre**
- Malik Ali Shakur**
- Andrea D. Smith**
- Rhonda A. Wood**

**Board of Education District 6**  
**Vote for 1**  
**Non-Partisan Contest**  
**Candidates in this contest may or may not be affiliated with any political party**  
 Junta de Educación  
 Distrito 6  
 Vote por Uno  
 Contienda no partidista  
 Los candidatos en esta contienda pueden estar o no estar afiliados a ningún partido político

- Pat Fletcher**
- Brannon D. Jackson**
- Dannine Johnson**
- Ashley Kearney**
- Sean Michael Wilson**

**End of Ballot**  
 Fin del voto





**Official Ballot**  
**Gubernatorial Primary Election**  
**July 19, 2022**  
**State of Maryland, Prince George's County**  
**Republican Ballot**

**BS REP 88**  
**007-013**

Papeleta Electoral Oficial  
 Elección Primaria Gubernamental  
 19 de julio del 2022  
 Estado de Maryland, Condado de Prince George's  
 Papeleta del Partido Republicano

**Instructions**  
**Instrucciones**

**Making Selections**  
**Seleccionando**



Fill in the oval to the left of the name of your choice. You must blacken the oval completely, and do not make any marks outside of the oval. You do not have to vote in every race.

Llene el óvalo a la izquierda del nombre de su selección. Debe rellenar el óvalo completamente y no haga ninguna marca fuera del óvalo. No tiene que votar en cada contienda.



**Do not cross out or erase, or your vote may not count. If you make a mistake or a stray mark, you may ask for a new ballot.**

No debe tachar o borrar, o su voto no se contará. Si comete un error o hace una marca demás, pueda solicitar una nueva papeleta.

**Governor / Lt. Governor**  
**Vote for 1**  
 Gobernador / Vicegobernador  
 Vote por Uno

- Dan Cox and /y Gordana Schifanelli**
- Robin Ficker and /y LeRoy F. Yegge, Jr.**
- Kelly Schulz and /y Jeff Woolford**
- Joe Werner and /y Minh Thanh Luong**

**Comptroller**  
**Vote for 1**  
 Contralor  
 Vote por Uno

- Barry Glassman Unopposed /Sin Oponente**

**Attorney General**  
**Vote for 1**  
 Procurador General  
 Vote por Uno

- Michael Anthony Peroutka**
- Jim Shalleck**

**U.S. Senator**  
**Vote for 1**  
 Senador de los EE.UU.  
 Vote por Uno

- Chris Chaffee**
- George Davis**
- Nnabu Eze**
- Lorie R. Friend**
- Reba A. Hawkins**
- Jon McGreevey**
- Joseph Perez**
- Todd A. Puglisi**
- James Tarantin**
- John Thormann**

**Representative in Congress District 5**  
**Vote for 1**  
 Representante en el Congreso Distrito 5  
 Vote por Uno

- DuVal Cubero**
- Vanessa Marie Hoffman**
- Toni Jarboe-Duley**
- Michael S. Lemon**
- Chris Palombi**
- Patrick Lucky Stevens**
- Tannis Villanova**

**Judge of the Circuit Court Circuit 7**

**Vote for 1**  
 Juez de la Corte de Circuito Circuito 7  
 Vote por Uno

- Brandon M. Burrell**
- Carol Ann Coderre**
- Malik Ali Shakur**
- Andrea D. Smith**
- Rhonda A. Wood**

**End of Ballot**  
 Fin del voto







**Official Ballot**  
**Gubernatorial Primary Election**  
**July 19, 2022**  
**State of Maryland, Prince George's County**  
**Republican Ballot**

**BS REP 89**  
**007-014**

Papeleta Electoral Oficial  
 Elección Primaria Gubernamental  
 19 de julio del 2022  
 Estado de Maryland, Condado de Prince George's  
 Papeleta del Partido Republicano

**Instructions**  
**Instrucciones**

**Making Selections**  
**Seleccionando**

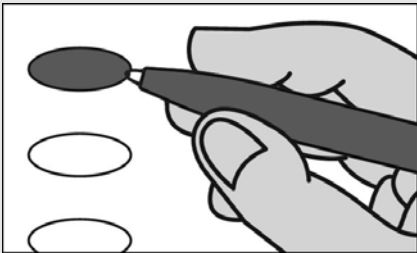

Fill in the oval to the left of the name of your choice. You must blacken the oval completely, and do not make any marks outside of the oval. You do not have to vote in every race.

Llene el óvalo a la izquierda del nombre de su selección. Debe rellenar el óvalo completamente y no haga ninguna marca fuera del óvalo. No tiene que votar en cada contienda.



**Do not cross out or erase, or your vote may not count. If you make a mistake or a stray mark, you may ask for a new ballot.**

No debe tachar o borrar, o su voto no se contará. Si comete un error o hace una marca demás, pueda solicitar una nueva papeleta.

**Governor / Lt. Governor**  
**Vote for 1**  
 Gobernador / Vicegobernador  
 Vote por Uno

- Dan Cox and /y Gordana Schifanelli**
- Robin Ficker and /y LeRoy F. Yegge, Jr.**
- Kelly Schulz and /y Jeff Woolford**
- Joe Werner and /y Minh Thanh Luong**

**Comptroller**  
**Vote for 1**  
 Contralor  
 Vote por Uno

- Barry Glassman**  
Unopposed /Sin Oponente

**Attorney General**  
**Vote for 1**  
 Procurador General  
 Vote por Uno

- Michael Anthony Peroutka**
- Jim Shalleck**

**U.S. Senator**  
**Vote for 1**  
 Senador de los EE.UU.  
 Vote por Uno

- Chris Chaffee**
- George Davis**
- Nnabu Eze**
- Lorie R. Friend**
- Reba A. Hawkins**
- Jon McGreevey**
- Joseph Perez**
- Todd A. Puglisi**
- James Tarantin**
- John Thormann**

**Representative in Congress**  
**District 5**  
**Vote for 1**  
 Representante en el Congreso  
 Distrito 5  
 Vote por Uno

- DuVal Cubero**
- Vanessa Marie Hoffman**
- Toni Jarboe-Duley**
- Michael S. Lemon**
- Chris Palombi**
- Patrick Lucky Stevens**
- Tannis Villanova**

**State Senator**  
**District 23**  
**Vote for 1**  
 Senador Estatal  
 Distrito 23  
 Vote por Uno

- Jesse Peed**  
Unopposed /Sin Oponente

**Judge of the Circuit Court**  
**Circuit 7**  
**Vote for 1**  
 Juez de la Corte de Circuito  
 Circuito 7  
 Vote por Uno

- Brandon M. Burrell**
- Carol Ann Coderre**
- Malik Ali Shakur**
- Andrea D. Smith**
- Rhonda A. Wood**

**Republican Central Committee**  
**District 23**  
**Vote for up to 2**  
 Comité Central Republicano  
 Distrito 23  
 Vote por No Más de Dos

- Jesse Peed**  
Unopposed /Sin Oponente

**Nomination Vacant**  
 /Nominación Vacante

**End of Ballot**  
 Fin del voto





**Official Ballot**  
**Gubernatorial Primary Election**  
**July 19, 2022**  
**State of Maryland, Prince George's County**  
**Republican Ballot**

**BS REP 90**  
**007-015**

Papeleta Electoral Oficial  
 Elección Primaria Gubernamental  
 19 de julio del 2022  
 Estado de Maryland, Condado de Prince George's  
 Papeleta del Partido Republicano

**Instructions**  
**Instrucciones**

**Making Selections**  
**Seleccionando**



Fill in the oval to the left of the name of your choice. You must blacken the oval completely, and do not make any marks outside of the oval. You do not have to vote in every race.

Llene el óvalo a la izquierda del nombre de su selección. Debe rellenar el óvalo completamente y no haga ninguna marca fuera del óvalo. No tiene que votar en cada contienda.



Do not cross out or erase, or your vote may not count. If you make a mistake or a stray mark, you may ask for a new ballot.

No debe tachar o borrar, o su voto no se contará. Si comete un error o hace una marca demás, pueda solicitar una nueva papeleta.

**Governor / Lt. Governor**  
**Vote for 1**  
 Gobernador / Vicegobernador  
 Vote por Uno

- Dan Cox and /y Gordana Schifanelli**
- Robin Ficker and /y LeRoy F. Yegge, Jr.**
- Kelly Schulz and /y Jeff Woolford**
- Joe Werner and /y Minh Thanh Luong**

**Comptroller**  
**Vote for 1**  
 Contralor  
 Vote por Uno

- Barry Glassman**  
Unopposed /Sin Oponente

**Attorney General**  
**Vote for 1**  
 Procurador General  
 Vote por Uno

- Michael Anthony Peroutka**
- Jim Shalleck**

**U.S. Senator**  
**Vote for 1**  
 Senador de los EE.UU.  
 Vote por Uno

- Chris Chaffee**
- George Davis**
- Nnabu Eze**
- Lorie R. Friend**
- Reba A. Hawkins**
- Jon McGreevey**
- Joseph Perez**
- Todd A. Puglisi**
- James Tarantin**
- John Thormann**

**Representative in Congress**  
**District 5**  
**Vote for 1**  
 Representante en el Congreso  
 Distrito 5  
 Vote por Uno

- DuVal Cubero**
- Vanessa Marie Hoffman**
- Toni Jarboe-Duley**
- Michael S. Lemon**
- Chris Palombi**
- Patrick Lucky Stevens**
- Tannis Villanova**

**State Senator**  
**District 23**  
**Vote for 1**  
 Senador Estatal  
 Distrito 23  
 Vote por Uno

- Jesse Peed**  
Unopposed /Sin Oponente

**Judge of the Circuit Court**  
**Circuit 7**  
**Vote for 1**  
 Juez de la Corte de Circuito  
 Circuito 7  
 Vote por Uno

- Brandon M. Burrell**
- Carol Ann Coderre**
- Malik Ali Shakur**
- Andrea D. Smith**
- Rhonda A. Wood**

**Republican Central Committee**  
**District 23**  
**Vote for up to 2**  
 Comité Central Republicano  
 Distrito 23  
 Vote por No Más de Dos

- Jesse Peed**  
Unopposed /Sin Oponente

**Nomination Vacant**  
 /Nominación Vacante

**End of Ballot**  
 Fin del voto





**Official Ballot**  
**Gubernatorial Primary Election**  
**July 19, 2022**  
**State of Maryland, Prince George's County**  
**Republican Ballot**

**BS REP 91**  
**007-016**

Papeleta Electoral Oficial  
 Elección Primaria Gubernamental  
 19 de julio del 2022  
 Estado de Maryland, Condado de Prince George's  
 Papeleta del Partido Republicano

**Instructions**  
**Instrucciones**

**Making Selections**  
**Seleccionando**

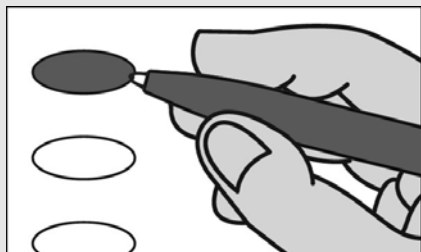

Fill in the oval to the left of the name of your choice. You must blacken the oval completely, and do not make any marks outside of the oval. You do not have to vote in every race.

Llene el óvalo a la izquierda del nombre de su selección. Debe rellenar el óvalo completamente y no haga ninguna marca fuera del óvalo. No tiene que votar en cada contienda.



Do not cross out or erase, or your vote may not count. If you make a mistake or a stray mark, you may ask for a new ballot.

No debe tachar o borrar, o su voto no se contará. Si comete un error o hace una marca demás, pueda solicitar una nueva papeleta.

**Governor / Lt. Governor**  
**Vote for 1**  
 Gobernador / Vicegobernador  
 Vote por Uno

- Dan Cox and /y Gordana Schifanelli**
- Robin Ficker and /y LeRoy F. Yegge, Jr.**
- Kelly Schulz and /y Jeff Woolford**
- Joe Werner and /y Minh Thanh Luong**

**Comptroller**  
**Vote for 1**  
 Contralor  
 Vote por Uno

- Barry Glassman**  
Unopposed /Sin Oponente

**Attorney General**  
**Vote for 1**  
 Procurador General  
 Vote por Uno

- Michael Anthony Peroutka**
- Jim Shalleck**

**U.S. Senator**  
**Vote for 1**  
 Senador de los EE.UU.  
 Vote por Uno

- Chris Chaffee**
- George Davis**
- Nnabu Eze**
- Lorie R. Friend**
- Reba A. Hawkins**
- Jon McGreevey**
- Joseph Perez**
- Todd A. Puglisi**
- James Tarantin**
- John Thormann**

**Representative in Congress**  
**District 5**  
**Vote for 1**  
 Representante en el Congreso  
 Distrito 5  
 Vote por Uno

- DuVal Cubero**
- Vanessa Marie Hoffman**
- Toni Jarboe-Duley**
- Michael S. Lemon**
- Chris Palombi**
- Patrick Lucky Stevens**
- Tannis Villanova**

**State Senator**  
**District 23**  
**Vote for 1**  
 Senador Estatal  
 Distrito 23  
 Vote por Uno

- Jesse Peed**  
Unopposed /Sin Oponente

**Judge of the Circuit Court**  
**Circuit 7**  
**Vote for 1**  
 Juez de la Corte de Circuito  
 Circuito 7  
 Vote por Uno

- Brandon M. Burrell**
- Carol Ann Coderre**
- Malik Ali Shakur**
- Andrea D. Smith**
- Rhonda A. Wood**

**Republican Central Committee**  
**District 23**  
**Vote for up to 2**  
 Comité Central Republicano  
 Distrito 23  
 Vote por No Más de Dos

- Jesse Peed**  
Unopposed /Sin Oponente

**Nomination Vacant**  
 /Nominación Vacante

**End of Ballot**  
 Fin del voto





**Official Ballot**  
**Gubernatorial Primary Election**  
**July 19, 2022**  
**State of Maryland, Prince George's County**  
**Republican Ballot**

**BS REP 92**  
**007-017**

Papeleta Electoral Oficial  
 Elección Primaria Gubernamental  
 19 de julio del 2022  
 Estado de Maryland, Condado de Prince George's  
 Papeleta del Partido Republicano

**Instructions**  
**Instrucciones**

**Making Selections**  
**Seleccionando**

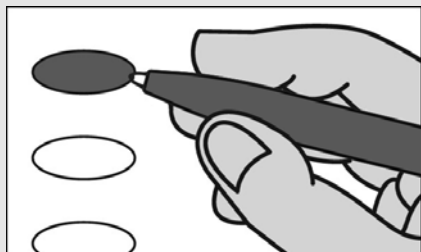

Fill in the oval to the left of the name of your choice. You must blacken the oval completely, and do not make any marks outside of the oval. You do not have to vote in every race.

Llene el óvalo a la izquierda del nombre de su selección. Debe rellenar el óvalo completamente y no haga ninguna marca fuera del óvalo. No tiene que votar en cada contienda.



**Do not cross out or erase, or your vote may not count. If you make a mistake or a stray mark, you may ask for a new ballot.**

No debe tachar o borrar, o su voto no se contará. Si comete un error o hace una marca demás, pueda solicitar una nueva papeleta.

**Governor / Lt. Governor**  
**Vote for 1**  
 Gobernador / Vicegobernador  
 Vote por Uno

- Dan Cox and /y Gordana Schifanelli**
- Robin Ficker and /y LeRoy F. Yegge, Jr.**
- Kelly Schulz and /y Jeff Woolford**
- Joe Werner and /y Minh Thanh Luong**

**Comptroller**  
**Vote for 1**  
 Contralor  
 Vote por Uno

- Barry Glassman**  
Unopposed /Sin Oponente

**Attorney General**  
**Vote for 1**  
 Procurador General  
 Vote por Uno

- Michael Anthony Peroutka**
- Jim Shalleck**

**U.S. Senator**  
**Vote for 1**  
 Senador de los EE.UU.  
 Vote por Uno

- Chris Chaffee**
- George Davis**
- Nnabu Eze**
- Lorie R. Friend**
- Reba A. Hawkins**
- Jon McGreevey**
- Joseph Perez**
- Todd A. Puglisi**
- James Tarantin**
- John Thormann**

**Representative in Congress**  
**District 5**  
**Vote for 1**  
 Representante en el Congreso  
 Distrito 5  
 Vote por Uno

- DuVal Cubero**
- Vanessa Marie Hoffman**
- Toni Jarboe-Duley**
- Michael S. Lemon**
- Chris Palombi**
- Patrick Lucky Stevens**
- Tannis Villanova**

**State Senator**  
**District 23**  
**Vote for 1**  
 Senador Estatal  
 Distrito 23  
 Vote por Uno

- Jesse Peed**  
Unopposed /Sin Oponente

**Judge of the Circuit Court**  
**Circuit 7**  
**Vote for 1**  
 Juez de la Corte de Circuito  
 Circuito 7  
 Vote por Uno

- Brandon M. Burrell**
- Carol Ann Coderre**
- Malik Ali Shakur**
- Andrea D. Smith**
- Rhonda A. Wood**

**Republican Central Committee**  
**District 23**  
**Vote for up to 2**  
 Comité Central Republicano  
 Distrito 23  
 Vote por No Más de Dos

- Jesse Peed**  
Unopposed /Sin Oponente

**Nomination Vacant**  
 /Nominación Vacante

**End of Ballot**  
 Fin del voto







**Official Ballot**  
**Gubernatorial Primary Election**  
**July 19, 2022**  
**State of Maryland, Prince George's County**  
**Republican Ballot**

**BS REP 93**  
**007-018**

Papeleta Electoral Oficial  
 Elección Primaria Gubernamental  
 19 de julio del 2022  
 Estado de Maryland, Condado de Prince George's  
 Papeleta del Partido Republicano

**Instructions**  
**Instrucciones**

**Making Selections**  
**Seleccionando**

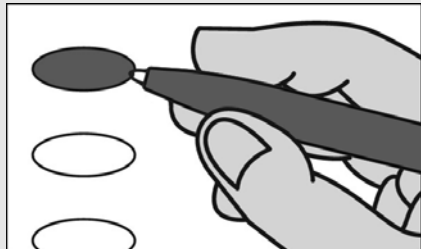

Fill in the oval to the left of the name of your choice. You must blacken the oval completely, and do not make any marks outside of the oval. You do not have to vote in every race.

Llene el óvalo a la izquierda del nombre de su selección. Debe rellenar el óvalo completamente y no haga ninguna marca fuera del óvalo. No tiene que votar en cada contienda.



**Do not cross out or erase, or your vote may not count. If you make a mistake or a stray mark, you may ask for a new ballot.**

No debe tachar o borrar, o su voto no se contará. Si comete un error o hace una marca demás, pueda solicitar una nueva papeleta.

**Governor / Lt. Governor**  
**Vote for 1**  
 Gobernador / Vicegobernador  
 Vote por Uno

- Dan Cox and /y Gordana Schifanelli**
- Robin Ficker and /y LeRoy F. Yegge, Jr.**
- Kelly Schulz and /y Jeff Woolford**
- Joe Werner and /y Minh Thanh Luong**

**Comptroller**  
**Vote for 1**  
 Contralor  
 Vote por Uno

- Barry Glassman**  
Unopposed /Sin Oponente

**Attorney General**  
**Vote for 1**  
 Procurador General  
 Vote por Uno

- Michael Anthony Peroutka**
- Jim Shalleck**

**U.S. Senator**  
**Vote for 1**  
 Senador de los EE.UU.  
 Vote por Uno

- Chris Chaffee**
- George Davis**
- Nnabu Eze**
- Lorie R. Friend**
- Reba A. Hawkins**
- Jon McGreevey**
- Joseph Perez**
- Todd A. Puglisi**
- James Tarantin**
- John Thormann**

**Representative in Congress**  
**District 5**  
**Vote for 1**  
 Representante en el Congreso  
 Distrito 5  
 Vote por Uno

- DuVal Cubero**
- Vanessa Marie Hoffman**
- Toni Jarboe-Duley**
- Michael S. Lemon**
- Chris Palombi**
- Patrick Lucky Stevens**
- Tannis Villanova**

**State Senator**  
**District 23**  
**Vote for 1**  
 Senador Estatal  
 Distrito 23  
 Vote por Uno

- Jesse Peed**  
Unopposed /Sin Oponente

**Judge of the Circuit Court**  
**Circuit 7**  
**Vote for 1**  
 Juez de la Corte de Circuito  
 Circuito 7  
 Vote por Uno

- Brandon M. Burrell**
- Carol Ann Coderre**
- Malik Ali Shakur**
- Andrea D. Smith**
- Rhonda A. Wood**

**Republican Central Committee**  
**District 23**  
**Vote for up to 2**  
 Comité Central Republicano  
 Distrito 23  
 Vote por No Más de Dos

- Jesse Peed**  
Unopposed /Sin Oponente

**Nomination Vacant**  
 /Nominación Vacante

**End of Ballot**  
 Fin del voto





**Official Ballot**  
**Gubernatorial Primary Election**  
**July 19, 2022**  
**State of Maryland, Prince George's County**  
**Republican Ballot**

**BS REP 94**  
**007-019**

Papeleta Electoral Oficial  
 Elección Primaria Gubernamental  
 19 de julio del 2022  
 Estado de Maryland, Condado de Prince George's  
 Papeleta del Partido Republicano

**Instructions**  
**Instrucciones**

**Making Selections**  
**Seleccionando**



Fill in the oval to the left of the name of your choice. You must blacken the oval completely, and do not make any marks outside of the oval. You do not have to vote in every race.

Llene el óvalo a la izquierda del nombre de su selección. Debe rellenar el óvalo completamente y no haga ninguna marca fuera del óvalo. No tiene que votar en cada contienda.



Do not cross out or erase, or your vote may not count. If you make a mistake or a stray mark, you may ask for a new ballot.

No debe tachar o borrar, o su voto no se contará. Si comete un error o hace una marca demás, pueda solicitar una nueva papeleta.

**Governor / Lt. Governor**  
**Vote for 1**  
 Gobernador / Vicegobernador  
 Vote por Uno

- Dan Cox and /y Gordana Schifanelli**
- Robin Ficker and /y LeRoy F. Yegge, Jr.**
- Kelly Schulz and /y Jeff Woolford**
- Joe Werner and /y Minh Thanh Luong**

**Comptroller**  
**Vote for 1**  
 Contralor  
 Vote por Uno

- Barry Glassman Unopposed /Sin Oponente**

**Attorney General**  
**Vote for 1**  
 Procurador General  
 Vote por Uno

- Michael Anthony Peroutka**
- Jim Shalleck**

**U.S. Senator**  
**Vote for 1**  
 Senador de los EE.UU.  
 Vote por Uno

- Chris Chaffee**
- George Davis**
- Nnabu Eze**
- Lorie R. Friend**
- Reba A. Hawkins**
- Jon McGreevey**
- Joseph Perez**
- Todd A. Puglisi**
- James Tarantin**
- John Thormann**

**Representative in Congress**  
**District 5**  
**Vote for 1**  
 Representante en el Congreso  
 Distrito 5  
 Vote por Uno

- DuVal Cubero**
- Vanessa Marie Hoffman**
- Toni Jarboe-Duley**
- Michael S. Lemon**
- Chris Palombi**
- Patrick Lucky Stevens**
- Tannis Villanova**

**State Senator**  
**District 23**  
**Vote for 1**  
 Senador Estatal  
 Distrito 23  
 Vote por Uno

- Jesse Peed Unopposed /Sin Oponente**

**Judge of the Circuit Court**  
**Circuit 7**  
**Vote for 1**  
 Juez de la Corte de Circuito  
 Circuito 7  
 Vote por Uno

- Brandon M. Burrell**
- Carol Ann Coderre**
- Malik Ali Shakur**
- Andrea D. Smith**
- Rhonda A. Wood**

**Republican Central Committee**  
**District 23**  
**Vote for up to 2**  
 Comité Central Republicano  
 Distrito 23  
 Vote por No Más de Dos

- Jesse Peed Unopposed /Sin Oponente**

**Nomination Vacant**  
 /Nominación Vacante

**End of Ballot**  
 Fin del voto





**Official Ballot**  
**Gubernatorial Primary Election**  
**July 19, 2022**  
**State of Maryland, Prince George's County**  
**Republican Ballot**

**BS REP 95**  
**007-020**

Papeleta Electoral Oficial  
 Elección Primaria Gubernamental  
 19 de julio del 2022  
 Estado de Maryland, Condado de Prince George's  
 Papeleta del Partido Republicano

**Instructions**  
**Instrucciones**

**Making Selections**  
**Seleccionando**



Fill in the oval to the left of the name of your choice. You must blacken the oval completely, and do not make any marks outside of the oval. You do not have to vote in every race.

Llene el óvalo a la izquierda del nombre de su selección. Debe rellenar el óvalo completamente y no haga ninguna marca fuera del óvalo. No tiene que votar en cada contienda.



**Do not cross out or erase, or your vote may not count. If you make a mistake or a stray mark, you may ask for a new ballot.**

No debe tachar o borrar, o su voto no se contará. Si comete un error o hace una marca demás, pueda solicitar una nueva papeleta.

**Governor / Lt. Governor**  
**Vote for 1**  
 Gobernador / Vicegobernador  
 Vote por Uno

- Dan Cox and /y Gordana Schifanelli**
- Robin Ficker and /y LeRoy F. Yegge, Jr.**
- Kelly Schulz and /y Jeff Woolford**
- Joe Werner and /y Minh Thanh Luong**

**Comptroller**  
**Vote for 1**  
 Contralor  
 Vote por Uno

- Barry Glassman**  
Unopposed /Sin Oponente

**Attorney General**  
**Vote for 1**  
 Procurador General  
 Vote por Uno

- Michael Anthony Peroutka**
- Jim Shalleck**

**U.S. Senator**  
**Vote for 1**  
 Senador de los EE.UU.  
 Vote por Uno

- Chris Chaffee**
- George Davis**
- Nnabu Eze**
- Lorie R. Friend**
- Reba A. Hawkins**
- Jon McGreevey**
- Joseph Perez**
- Todd A. Puglisi**
- James Tarantin**
- John Thormann**

**Representative in Congress**  
**District 5**  
**Vote for 1**  
 Representante en el Congreso  
 Distrito 5  
 Vote por Uno

- DuVal Cubero**
- Vanessa Marie Hoffman**
- Toni Jarboe-Duley**
- Michael S. Lemon**
- Chris Palombi**
- Patrick Lucky Stevens**
- Tannis Villanova**

**State Senator**  
**District 23**  
**Vote for 1**  
 Senador Estatal  
 Distrito 23  
 Vote por Uno

- Jesse Peed**  
Unopposed /Sin Oponente

**Judge of the Circuit Court**  
**Circuit 7**  
**Vote for 1**  
 Juez de la Corte de Circuito  
 Circuito 7  
 Vote por Uno

- Brandon M. Burrell**
- Carol Ann Coderre**
- Malik Ali Shakur**
- Andrea D. Smith**
- Rhonda A. Wood**

**Republican Central Committee**  
**District 23**  
**Vote for up to 2**  
 Comité Central Republicano  
 Distrito 23  
 Vote por No Más de Dos

- Jesse Peed**  
Unopposed /Sin Oponente

**Nomination Vacant**  
 /Nominación Vacante

**End of Ballot**  
 Fin del voto





**Official Ballot**  
**Gubernatorial Primary Election**  
**July 19, 2022**  
**State of Maryland, Prince George's County**  
**Republican Ballot**

**BS REP 96**  
**007-021**

Papeleta Electoral Oficial  
 Elección Primaria Gubernamental  
 19 de julio del 2022  
 Estado de Maryland, Condado de Prince George's  
 Papeleta del Partido Republicano

**Instructions**  
**Instrucciones**

**Making Selections**  
**Seleccionando**



Fill in the oval to the left of the name of your choice. You must blacken the oval completely, and do not make any marks outside of the oval. You do not have to vote in every race.

Llene el óvalo a la izquierda del nombre de su selección. Debe rellenar el óvalo completamente y no haga ninguna marca fuera del óvalo. No tiene que votar en cada contienda.



Do not cross out or erase, or your vote may not count. If you make a mistake or a stray mark, you may ask for a new ballot.

No debe tachar o borrar, o su voto no se contará. Si comete un error o hace una marca demás, pueda solicitar una nueva papeleta.

**Governor / Lt. Governor**  
**Vote for 1**  
 Gobernador / Vicegobernador  
 Vote por Uno

- Dan Cox**  
and /y  
**Gordana Schifanelli**
- Robin Ficker**  
and /y  
**LeRoy F. Yegge, Jr.**
- Kelly Schulz**  
and /y  
**Jeff Woolford**
- Joe Werner**  
and /y  
**Minh Thanh Luong**

**Comptroller**  
**Vote for 1**  
 Contralor  
 Vote por Uno

- Barry Glassman**  
Unopposed /Sin Oponente

**Attorney General**  
**Vote for 1**  
 Procurador General  
 Vote por Uno

- Michael Anthony Peroutka**
- Jim Shalleck**

**U.S. Senator**  
**Vote for 1**  
 Senador de los EE.UU.  
 Vote por Uno

- Chris Chaffee**
- George Davis**
- Nnabu Eze**
- Lorie R. Friend**
- Reba A. Hawkins**
- Jon McGreevey**
- Joseph Perez**
- Todd A. Puglisi**
- James Tarantin**
- John Thormann**

**Representative in Congress**  
**District 5**  
**Vote for 1**  
 Representante en el Congreso  
 Distrito 5  
 Vote por Uno

- DuVal Cubero**
- Vanessa Marie Hoffman**
- Toni Jarboe-Duley**
- Michael S. Lemon**
- Chris Palombi**
- Patrick Lucky Stevens**
- Tannis Villanova**

**State Senator**  
**District 23**  
**Vote for 1**  
 Senador Estatal  
 Distrito 23  
 Vote por Uno

- Jesse Peed**  
Unopposed /Sin Oponente

**Judge of the Circuit Court**  
**Circuit 7**  
**Vote for 1**  
 Juez de la Corte de Circuito  
 Circuito 7  
 Vote por Uno

- Brandon M. Burrell**
- Carol Ann Coderre**
- Malik Ali Shakur**
- Andrea D. Smith**
- Rhonda A. Wood**

**Republican Central**  
**Committee**  
**District 23**  
**Vote for up to 2**  
 Comité Central Republicano  
 Distrito 23  
 Vote por No Más de Dos

- Jesse Peed**  
Unopposed /Sin Oponente

**Nomination Vacant**  
 /Nominación Vacante

**End of Ballot**  
 Fin del voto







**Official Ballot**  
**Gubernatorial Primary Election**  
**July 19, 2022**  
**State of Maryland, Prince George's County**  
**Republican Ballot**

**BS REP 97**  
**007-022**

Papeleta Electoral Oficial  
 Elección Primaria Gubernamental  
 19 de julio del 2022  
 Estado de Maryland, Condado de Prince George's  
 Papeleta del Partido Republicano

**Instructions**  
**Instrucciones**

**Making Selections**  
**Seleccionando**



Fill in the oval to the left of the name of your choice. You must blacken the oval completely, and do not make any marks outside of the oval. You do not have to vote in every race.

Llene el óvalo a la izquierda del nombre de su selección. Debe rellenar el óvalo completamente y no haga ninguna marca fuera del óvalo. No tiene que votar en cada contienda.



**Do not cross out or erase, or your vote may not count. If you make a mistake or a stray mark, you may ask for a new ballot.**

No debe tachar o borrar, o su voto no se contará. Si comete un error o hace una marca demás, pueda solicitar una nueva papeleta.

**Governor / Lt. Governor**  
**Vote for 1**  
 Gobernador / Vicegobernador  
 Vote por Uno

- Dan Cox and /y Gordana Schifanelli**
- Robin Ficker and /y LeRoy F. Yegge, Jr.**
- Kelly Schulz and /y Jeff Woolford**
- Joe Werner and /y Minh Thanh Luong**

**Comptroller**  
**Vote for 1**  
 Contralor  
 Vote por Uno

- Barry Glassman Unopposed /Sin Oponente**

**Attorney General**  
**Vote for 1**  
 Procurador General  
 Vote por Uno

- Michael Anthony Peroutka**
- Jim Shalleck**

**U.S. Senator**  
**Vote for 1**  
 Senador de los EE.UU.  
 Vote por Uno

- Chris Chaffee**
- George Davis**
- Nnabu Eze**
- Lorie R. Friend**
- Reba A. Hawkins**
- Jon McGreevey**
- Joseph Perez**
- Todd A. Puglisi**
- James Tarantin**
- John Thormann**

**Representative in Congress District 4**  
**Vote for 1**  
 Representante en el Congreso Distrito 4  
 Vote por Uno

- Eric Loeb**
- George McDermott**
- Jeff Warner**

**Judge of the Circuit Court Circuit 7**

**Vote for 1**  
 Juez de la Corte de Circuito Circuito 7  
 Vote por Uno

- Brandon M. Burrell**
- Carol Ann Coderre**
- Malik Ali Shakur**
- Andrea D. Smith**
- Rhonda A. Wood**

**End of Ballot**  
 Fin del voto





**Official Ballot**  
**Gubernatorial Primary Election**  
**July 19, 2022**  
**State of Maryland, Prince George's County**  
**Republican Ballot**

**BS REP 98**  
**007-023**

Papeleta Electoral Oficial  
 Elección Primaria Gubernamental  
 19 de julio del 2022  
 Estado de Maryland, Condado de Prince George's  
 Papeleta del Partido Republicano

**Instructions**  
**Instrucciones**

**Making Selections**  
**Seleccionando**



Fill in the oval to the left of the name of your choice. You must blacken the oval completely, and do not make any marks outside of the oval. You do not have to vote in every race.

Llene el óvalo a la izquierda del nombre de su selección. Debe rellenar el óvalo completamente y no haga ninguna marca fuera del óvalo. No tiene que votar en cada contienda.



**Do not cross out or erase, or your vote may not count. If you make a mistake or a stray mark, you may ask for a new ballot.**

No debe tachar o borrar, o su voto no se contará. Si comete un error o hace una marca demás, pueda solicitar una nueva papeleta.

**Governor / Lt. Governor**  
**Vote for 1**  
 Gobernador / Vicegobernador  
 Vote por Uno

- Dan Cox and /y Gordana Schifanelli**
- Robin Ficker and /y LeRoy F. Yegge, Jr.**
- Kelly Schulz and /y Jeff Woolford**
- Joe Werner and /y Minh Thanh Luong**

**Comptroller**  
**Vote for 1**  
 Contralor  
 Vote por Uno

- Barry Glassman**  
Unopposed /Sin Oponente

**Attorney General**  
**Vote for 1**  
 Procurador General  
 Vote por Uno

- Michael Anthony Peroutka**
- Jim Shalleck**

**U.S. Senator**  
**Vote for 1**  
 Senador de los EE.UU.  
 Vote por Uno

- Chris Chaffee**
- George Davis**
- Nnabu Eze**
- Lorie R. Friend**
- Reba A. Hawkins**
- Jon McGreevey**
- Joseph Perez**
- Todd A. Puglisi**
- James Tarantin**
- John Thormann**

**Representative in Congress**  
**District 5**  
**Vote for 1**  
 Representante en el Congreso  
 Distrito 5  
 Vote por Uno

- DuVal Cubero**
- Vanessa Marie Hoffman**
- Toni Jarboe-Duley**
- Michael S. Lemon**
- Chris Palombi**
- Patrick Lucky Stevens**
- Tannis Villanova**

**State Senator**  
**District 23**  
**Vote for 1**  
 Senador Estatal  
 Distrito 23  
 Vote por Uno

- Jesse Peed**  
Unopposed /Sin Oponente

**Judge of the Circuit Court**  
**Circuit 7**  
**Vote for 1**  
 Juez de la Corte de Circuito  
 Circuito 7  
 Vote por Uno

- Brandon M. Burrell**
- Carol Ann Coderre**
- Malik Ali Shakur**
- Andrea D. Smith**
- Rhonda A. Wood**

**Republican Central Committee**  
**District 23**  
**Vote for up to 2**  
 Comité Central Republicano  
 Distrito 23  
 Vote por No Más de Dos

- Jesse Peed**  
Unopposed /Sin Oponente

**Nomination Vacant**  
 /Nominación Vacante

**End of Ballot**  
 Fin del voto





**Official Ballot**  
**Gubernatorial Primary Election**  
**July 19, 2022**  
**State of Maryland, Prince George's County**  
**Republican Ballot**

**BS REP 99**  
**007-024**

Papeleta Electoral Oficial  
 Elección Primaria Gubernamental  
 19 de julio del 2022  
 Estado de Maryland, Condado de Prince George's  
 Papeleta del Partido Republicano

**Instructions**  
**Instrucciones**

**Making Selections**  
**Seleccionando**

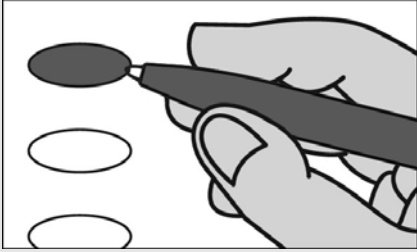

Fill in the oval to the left of the name of your choice. You must blacken the oval completely, and do not make any marks outside of the oval. You do not have to vote in every race.

Llene el óvalo a la izquierda del nombre de su selección. Debe rellenar el óvalo completamente y no haga ninguna marca fuera del óvalo. No tiene que votar en cada contienda.



**Do not cross out or erase, or your vote may not count. If you make a mistake or a stray mark, you may ask for a new ballot.**

No debe tachar o borrar, o su voto no se contará. Si comete un error o hace una marca demás, pueda solicitar una nueva papeleta.

**Governor / Lt. Governor**  
**Vote for 1**  
 Gobernador / Vicegobernador  
 Vote por Uno

- Dan Cox and /y Gordana Schifanelli**
- Robin Ficker and /y LeRoy F. Yegge, Jr.**
- Kelly Schulz and /y Jeff Woolford**
- Joe Werner and /y Minh Thanh Luong**

**Comptroller**  
**Vote for 1**  
 Contralor  
 Vote por Uno

- Barry Glassman Unopposed /Sin Oponente**

**Attorney General**  
**Vote for 1**  
 Procurador General  
 Vote por Uno

- Michael Anthony Peroutka**
- Jim Shalleck**

**U.S. Senator**  
**Vote for 1**  
 Senador de los EE.UU.  
 Vote por Uno

- Chris Chaffee**
- George Davis**
- Nnabu Eze**
- Lorie R. Friend**
- Reba A. Hawkins**
- Jon McGreevey**
- Joseph Perez**
- Todd A. Puglisi**
- James Tarantin**
- John Thormann**

**Representative in Congress District 5**  
**Vote for 1**  
 Representante en el Congreso Distrito 5  
 Vote por Uno

- DuVal Cubero**
- Vanessa Marie Hoffman**
- Toni Jarboe-Duley**
- Michael S. Lemon**
- Chris Palombi**
- Patrick Lucky Stevens**
- Tannis Villanova**

**Judge of the Circuit Court Circuit 7**

**Vote for 1**  
 Juez de la Corte de Circuito Circuito 7  
 Vote por Uno

- Brandon M. Burrell**
- Carol Ann Coderre**
- Malik Ali Shakur**
- Andrea D. Smith**
- Rhonda A. Wood**

**End of Ballot**  
 Fin del voto





**Official Ballot**  
**Gubernatorial Primary Election**  
**July 19, 2022**  
**State of Maryland, Prince George's County**  
**Republican Ballot**

**BS REP 100**  
**007-025**

Papeleta Electoral Oficial  
 Elección Primaria Gubernamental  
 19 de julio del 2022  
 Estado de Maryland, Condado de Prince George's  
 Papeleta del Partido Republicano

**Instructions**  
**Instrucciones**

**Making Selections**  
**Seleccionando**



Fill in the oval to the left of the name of your choice. You must blacken the oval completely, and do not make any marks outside of the oval. You do not have to vote in every race.

Llene el óvalo a la izquierda del nombre de su selección. Debe rellenar el óvalo completamente y no haga ninguna marca fuera del óvalo. No tiene que votar en cada contienda.



**Do not cross out or erase, or your vote may not count. If you make a mistake or a stray mark, you may ask for a new ballot.**

No debe tachar o borrar, o su voto no se contará. Si comete un error o hace una marca demás, pueda solicitar una nueva papeleta.

**Governor / Lt. Governor**  
**Vote for 1**  
 Gobernador / Vicegobernador  
 Vote por Uno

- Dan Cox and /y Gordana Schifanelli**
- Robin Ficker and /y LeRoy F. Yegge, Jr.**
- Kelly Schulz and /y Jeff Woolford**
- Joe Werner and /y Minh Thanh Luong**

**Comptroller**  
**Vote for 1**  
 Contralor  
 Vote por Uno

- Barry Glassman Unopposed /Sin Oponente**

**Attorney General**  
**Vote for 1**  
 Procurador General  
 Vote por Uno

- Michael Anthony Peroutka**
- Jim Shalleck**

**U.S. Senator**  
**Vote for 1**  
 Senador de los EE.UU.  
 Vote por Uno

- Chris Chaffee**
- George Davis**
- Nnabu Eze**
- Lorie R. Friend**
- Reba A. Hawkins**
- Jon McGreevey**
- Joseph Perez**
- Todd A. Puglisi**
- James Tarantin**
- John Thormann**

**Representative in Congress District 5**  
**Vote for 1**  
 Representante en el Congreso Distrito 5  
 Vote por Uno

- DuVal Cubero**
- Vanessa Marie Hoffman**
- Toni Jarboe-Duley**
- Michael S. Lemon**
- Chris Palombi**
- Patrick Lucky Stevens**
- Tannis Villanova**

**Judge of the Circuit Court Circuit 7**

**Vote for 1**  
 Juez de la Corte de Circuito Circuito 7  
 Vote por Uno

- Brandon M. Burrell**
- Carol Ann Coderre**
- Malik Ali Shakur**
- Andrea D. Smith**
- Rhonda A. Wood**

**End of Ballot**  
 Fin del voto







**Official Ballot**  
**Gubernatorial Primary Election**  
**July 19, 2022**  
**State of Maryland, Prince George's County**  
**Republican Ballot**

**BS REP 101**  
**008-001**

Papeleta Electoral Oficial  
 Elección Primaria Gubernamental  
 19 de julio del 2022  
 Estado de Maryland, Condado de Prince George's  
 Papeleta del Partido Republicano

**Instructions**  
**Instrucciones**

**Making Selections**  
**Seleccionando**

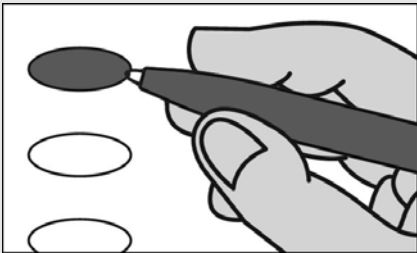

Fill in the oval to the left of the name of your choice. You must blacken the oval completely, and do not make any marks outside of the oval. You do not have to vote in every race.

Llene el óvalo a la izquierda del nombre de su selección. Debe rellenar el óvalo completamente y no haga ninguna marca fuera del óvalo. No tiene que votar en cada contienda.



Do not cross out or erase, or your vote may not count. If you make a mistake or a stray mark, you may ask for a new ballot.

No debe tachar o borrar, o su voto no se contará. Si comete un error o hace una marca demás, pueda solicitar una nueva papeleta.

**Governor / Lt. Governor**  
**Vote for 1**  
 Gobernador / Vicegobernador  
 Vote por Uno

- Dan Cox**  
and /y  
**Gordana Schifanelli**
- Robin Ficker**  
and /y  
**LeRoy F. Yegge, Jr.**
- Kelly Schulz**  
and /y  
**Jeff Woolford**
- Joe Werner**  
and /y  
**Minh Thanh Luong**

**Comptroller**  
**Vote for 1**  
 Contralor  
 Vote por Uno

- Barry Glassman**  
**Unopposed /Sin Oponente**

**Attorney General**  
**Vote for 1**  
 Procurador General  
 Vote por Uno

- Michael Anthony Peroutka**
- Jim Shalleck**

**U.S. Senator**  
**Vote for 1**  
 Senador de los EE.UU.  
 Vote por Uno

- Chris Chaffee**
- George Davis**
- Nnabu Eze**
- Lorie R. Friend**
- Reba A. Hawkins**
- Jon McGreevey**
- Joseph Perez**
- Todd A. Puglisi**
- James Tarantin**
- John Thormann**

**Representative in Congress**  
**District 5**  
**Vote for 1**  
 Representante en el Congreso  
 Distrito 5  
 Vote por Uno

- DuVal Cubero**
- Vanessa Marie Hoffman**
- Toni Jarboe-Duley**
- Michael S. Lemon**
- Chris Palombi**
- Patrick Lucky Stevens**
- Tannis Villanova**

**State Senator**  
**District 27**  
**Vote for 1**  
 Senador Estatal  
 Distrito 27  
 Vote por Uno

- Al Larsen**
- Kenneth B. Lee**

**Judge of the Circuit Court**  
**Circuit 7**  
**Vote for 1**  
 Juez de la Corte de Circuito  
 Circuito 7  
 Vote por Uno

- Brandon M. Burrell**
- Carol Ann Coderre**
- Malik Ali Shakur**
- Andrea D. Smith**
- Rhonda A. Wood**

**End of Ballot**  
 Fin del voto





**Official Ballot**  
**Gubernatorial Primary Election**  
**July 19, 2022**  
**State of Maryland, Prince George's County**  
**Republican Ballot**

**BS REP 102**  
**009-001**

Papeleta Electoral Oficial  
 Elección Primaria Gubernamental  
 19 de julio del 2022  
 Estado de Maryland, Condado de Prince George's  
 Papeleta del Partido Republicano

**Instructions**  
**Instrucciones**

**Making Selections**  
**Seleccionando**



Fill in the oval to the left of the name of your choice. You must blacken the oval completely, and do not make any marks outside of the oval. You do not have to vote in every race.

Llene el óvalo a la izquierda del nombre de su selección. Debe rellenar el óvalo completamente y no haga ninguna marca fuera del óvalo. No tiene que votar en cada contienda.



**Do not cross out or erase, or your vote may not count. If you make a mistake or a stray mark, you may ask for a new ballot.**

No debe tachar o borrar, o su voto no se contará. Si comete un error o hace una marca demás, pueda solicitar una nueva papeleta.

**Governor / Lt. Governor**  
**Vote for 1**  
 Gobernador / Vicegobernador  
 Vote por Uno

- Dan Cox and /y Gordana Schifanelli**
- Robin Ficker and /y LeRoy F. Yegge, Jr.**
- Kelly Schulz and /y Jeff Woolford**
- Joe Werner and /y Minh Thanh Luong**

**Comptroller**  
**Vote for 1**  
 Contralor  
 Vote por Uno

- Barry Glassman**  
**Unopposed /Sin Oponente**

**Attorney General**  
**Vote for 1**  
 Procurador General  
 Vote por Uno

- Michael Anthony Peroutka**
- Jim Shalleck**

**U.S. Senator**  
**Vote for 1**  
 Senador de los EE.UU.  
 Vote por Uno

- Chris Chaffee**
- George Davis**
- Nnabu Eze**
- Lorie R. Friend**
- Reba A. Hawkins**
- Jon McGreevey**
- Joseph Perez**
- Todd A. Puglisi**
- James Tarantin**
- John Thormann**

**Representative in Congress**  
**District 4**  
**Vote for 1**  
 Representante en el Congreso  
 Distrito 4  
 Vote por Uno

- Eric Loeb**
- George McDermott**
- Jeff Warner**

**Judge of the Circuit Court**  
**Circuit 7**  
**Vote for 1**

Juez de la Corte de Circuito  
 Circuito 7  
 Vote por Uno

- Brandon M. Burrell**
- Carol Ann Coderre**
- Malik Ali Shakur**
- Andrea D. Smith**
- Rhonda A. Wood**

**End of Ballot**  
 Fin del voto





**Official Ballot**  
**Gubernatorial Primary Election**  
**July 19, 2022**  
**State of Maryland, Prince George's County**  
**Republican Ballot**

**BS REP 103**  
**009-002**

Papeleta Electoral Oficial  
 Elección Primaria Gubernamental  
 19 de julio del 2022  
 Estado de Maryland, Condado de Prince George's  
 Papeleta del Partido Republicano

**Instructions**  
**Instrucciones**

**Making Selections**  
**Seleccionando**



Fill in the oval to the left of the name of your choice. You must blacken the oval completely, and do not make any marks outside of the oval. You do not have to vote in every race.

Llene el óvalo a la izquierda del nombre de su selección. Debe rellenar el óvalo completamente y no haga ninguna marca fuera del óvalo. No tiene que votar en cada contienda.



**Do not cross out or erase, or your vote may not count. If you make a mistake or a stray mark, you may ask for a new ballot.**

No debe tachar o borrar, o su voto no se contará. Si comete un error o hace una marca demás, pueda solicitar una nueva papeleta.

**Governor / Lt. Governor**  
**Vote for 1**  
 Gobernador / Vicegobernador  
 Vote por Uno

- Dan Cox and /y Gordana Schifanelli**
- Robin Ficker and /y LeRoy F. Yegge, Jr.**
- Kelly Schulz and /y Jeff Woolford**
- Joe Werner and /y Minh Thanh Luong**

**Comptroller**  
**Vote for 1**  
 Contralor  
 Vote por Uno

- Barry Glassman**  
**Unopposed /Sin Oponente**

**Attorney General**  
**Vote for 1**  
 Procurador General  
 Vote por Uno

- Michael Anthony Peroutka**
- Jim Shalleck**

**U.S. Senator**  
**Vote for 1**  
 Senador de los EE.UU.  
 Vote por Uno

- Chris Chaffee**
- George Davis**
- Nnabu Eze**
- Lorie R. Friend**
- Reba A. Hawkins**
- Jon McGreevey**
- Joseph Perez**
- Todd A. Puglisi**
- James Tarantin**
- John Thormann**

**Representative in Congress**  
**District 4**  
**Vote for 1**  
 Representante en el Congreso  
 Distrito 4  
 Vote por Uno

- Eric Loeb**
- George McDermott**
- Jeff Warner**

**Judge of the Circuit Court**  
**Circuit 7**  
**Vote for 1**

Juez de la Corte de Circuito  
 Circuito 7  
 Vote por Uno

- Brandon M. Burrell**
- Carol Ann Coderre**
- Malik Ali Shakur**
- Andrea D. Smith**
- Rhonda A. Wood**

**End of Ballot**  
 Fin del voto





**Official Ballot**  
**Gubernatorial Primary Election**  
**July 19, 2022**  
**State of Maryland, Prince George's County**  
**Republican Ballot**

**BS REP 104**  
**009-003**

Papeleta Electoral Oficial  
 Elección Primaria Gubernamental  
 19 de julio del 2022  
 Estado de Maryland, Condado de Prince George's  
 Papeleta del Partido Republicano

**Instructions**  
**Instrucciones**

**Making Selections**  
**Seleccionando**



Fill in the oval to the left of the name of your choice. You must blacken the oval completely, and do not make any marks outside of the oval. You do not have to vote in every race.

Llene el óvalo a la izquierda del nombre de su selección. Debe rellenar el óvalo completamente y no haga ninguna marca fuera del óvalo. No tiene que votar en cada contienda.



**Do not cross out or erase, or your vote may not count. If you make a mistake or a stray mark, you may ask for a new ballot.**

No debe tachar o borrar, o su voto no se contará. Si comete un error o hace una marca demás, pueda solicitar una nueva papeleta.

**Governor / Lt. Governor**  
**Vote for 1**  
 Gobernador / Vicegobernador  
 Vote por Uno

- Dan Cox and /y Gordana Schifanelli**
- Robin Ficker and /y LeRoy F. Yegge, Jr.**
- Kelly Schulz and /y Jeff Woolford**
- Joe Werner and /y Minh Thanh Luong**

**Comptroller**  
**Vote for 1**  
 Contralor  
 Vote por Uno

- Barry Glassman Unopposed /Sin Oponente**

**Attorney General**  
**Vote for 1**  
 Procurador General  
 Vote por Uno

- Michael Anthony Peroutka**
- Jim Shalleck**

**U.S. Senator**  
**Vote for 1**  
 Senador de los EE.UU.  
 Vote por Uno

- Chris Chaffee**
- George Davis**
- Nnabu Eze**
- Lorie R. Friend**
- Reba A. Hawkins**
- Jon McGreevey**
- Joseph Perez**
- Todd A. Puglisi**
- James Tarantin**
- John Thormann**

**Representative in Congress District 5**  
**Vote for 1**  
 Representante en el Congreso Distrito 5  
 Vote por Uno

- DuVal Cubero**
- Vanessa Marie Hoffman**
- Toni Jarboe-Duley**
- Michael S. Lemon**
- Chris Palombi**
- Patrick Lucky Stevens**
- Tannis Villanova**

**Judge of the Circuit Court Circuit 7**

**Vote for 1**  
 Juez de la Corte de Circuito Circuito 7  
 Vote por Uno

- Brandon M. Burrell**
- Carol Ann Coderre**
- Malik Ali Shakur**
- Andrea D. Smith**
- Rhonda A. Wood**

**End of Ballot**  
 Fin del voto







**Official Ballot**  
**Gubernatorial Primary Election**  
**July 19, 2022**  
**State of Maryland, Prince George's County**  
**Republican Ballot**

**BS REP 105**  
**009-004**

Papeleta Electoral Oficial  
 Elección Primaria Gubernamental  
 19 de julio del 2022  
 Estado de Maryland, Condado de Prince George's  
 Papeleta del Partido Republicano

**Instructions**  
**Instrucciones**

**Making Selections**  
**Seleccionando**



Fill in the oval to the left of the name of your choice. You must blacken the oval completely, and do not make any marks outside of the oval. You do not have to vote in every race.

Llene el óvalo a la izquierda del nombre de su selección. Debe rellenar el óvalo completamente y no haga ninguna marca fuera del óvalo. No tiene que votar en cada contienda.



**Do not cross out or erase, or your vote may not count. If you make a mistake or a stray mark, you may ask for a new ballot.**

No debe tachar o borrar, o su voto no se contará. Si comete un error o hace una marca demás, pueda solicitar una nueva papeleta.

**Governor / Lt. Governor**  
**Vote for 1**  
 Gobernador / Vicegobernador  
 Vote por Uno

- Dan Cox**  
and /y  
**Gordana Schifanelli**
- Robin Ficker**  
and /y  
**LeRoy F. Yegge, Jr.**
- Kelly Schulz**  
and /y  
**Jeff Woolford**
- Joe Werner**  
and /y  
**Minh Thanh Luong**

**Comptroller**  
**Vote for 1**  
 Contralor  
 Vote por Uno

- Barry Glassman**  
**Unopposed /Sin Oponente**

**Attorney General**  
**Vote for 1**  
 Procurador General  
 Vote por Uno

- Michael Anthony Peroutka**
- Jim Shalleck**

**U.S. Senator**  
**Vote for 1**  
 Senador de los EE.UU.  
 Vote por Uno

- Chris Chaffee**
- George Davis**
- Nnabu Eze**
- Lorie R. Friend**
- Reba A. Hawkins**
- Jon McGreevey**
- Joseph Perez**
- Todd A. Puglisi**
- James Tarantin**
- John Thormann**

**Representative in Congress**  
**District 4**  
**Vote for 1**  
 Representante en el Congreso  
 Distrito 4  
 Vote por Uno

- Eric Loeb**
- George McDermott**
- Jeff Warner**

**State Senator**  
**District 27**  
**Vote for 1**  
 Senador Estatal  
 Distrito 27  
 Vote por Uno

- Al Larsen**
- Kenneth B. Lee**

**Judge of the Circuit Court**  
**Circuit 7**

**Vote for 1**  
 Juez de la Corte de Circuito  
 Circuito 7  
 Vote por Uno

- Brandon M. Burrell**
- Carol Ann Coderre**
- Malik Ali Shakur**
- Andrea D. Smith**
- Rhonda A. Wood**

**End of Ballot**  
 Fin del voto





**Official Ballot**  
**Gubernatorial Primary Election**  
**July 19, 2022**  
**State of Maryland, Prince George's County**  
**Republican Ballot**

**BS REP 106**  
**009-005**

Papeleta Electoral Oficial  
 Elección Primaria Gubernamental  
 19 de julio del 2022  
 Estado de Maryland, Condado de Prince George's  
 Papeleta del Partido Republicano

**Instructions**  
**Instrucciones**

**Making Selections**  
**Seleccionando**

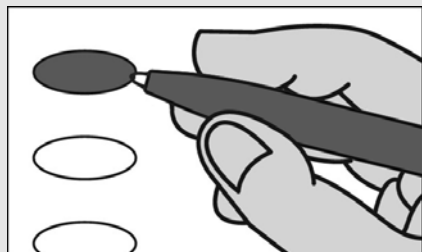

Fill in the oval to the left of the name of your choice. You must blacken the oval completely, and do not make any marks outside of the oval. You do not have to vote in every race.

Llene el óvalo a la izquierda del nombre de su selección. Debe rellenar el óvalo completamente y no haga ninguna marca fuera del óvalo. No tiene que votar en cada contienda.



Do not cross out or erase, or your vote may not count. If you make a mistake or a stray mark, you may ask for a new ballot.

No debe tachar o borrar, o su voto no se contará. Si comete un error o hace una marca demás, pueda solicitar una nueva papeleta.

**Governor / Lt. Governor**  
**Vote for 1**  
 Gobernador / Vicegobernador  
 Vote por Uno

- Dan Cox and /y Gordana Schifanelli**
- Robin Ficker and /y LeRoy F. Yegge, Jr.**
- Kelly Schulz and /y Jeff Woolford**
- Joe Werner and /y Minh Thanh Luong**

**Comptroller**  
**Vote for 1**  
 Contralor  
 Vote por Uno

- Barry Glassman Unopposed /Sin Oponente**

**Attorney General**  
**Vote for 1**  
 Procurador General  
 Vote por Uno

- Michael Anthony Peroutka**
- Jim Shalleck**

**U.S. Senator**  
**Vote for 1**  
 Senador de los EE.UU.  
 Vote por Uno

- Chris Chaffee**
- George Davis**
- Nnabu Eze**
- Lorie R. Friend**
- Reba A. Hawkins**
- Jon McGreevey**
- Joseph Perez**
- Todd A. Puglisi**
- James Tarantin**
- John Thormann**

**Representative in Congress**  
**District 4**  
**Vote for 1**  
 Representante en el Congreso  
 Distrito 4  
 Vote por Uno

- Eric Loeb**
- George McDermott**
- Jeff Warner**

**State Senator**  
**District 26**  
**Vote for 1**  
 Senador Estatal  
 Distrito 26  
 Vote por Uno

- Ike Puzon Unopposed /Sin Oponente**

**House of Delegates**  
**District 26**  
**Vote for up to 3**  
 Cámara de Delegados  
 Distrito 26  
 Vote por No Más de Tres

- JoAnn Fisher Unopposed /Sin Oponente**

**Nomination Vacant**  
 /Nominación Vacante

**Nomination Vacant**  
 /Nominación Vacante

**Judge of the Circuit Court**  
**Circuit 7**  
**Vote for 1**  
 Juez de la Corte de Circuito  
 Circuito 7  
 Vote por Uno

- Brandon M. Burrell**
- Carol Ann Coderre**
- Malik Ali Shakur**
- Andrea D. Smith**
- Rhonda A. Wood**

**End of Ballot**  
 Fin del voto





**Official Ballot**  
**Gubernatorial Primary Election**  
**July 19, 2022**  
**State of Maryland, Prince George's County**  
**Republican Ballot**

**BS REP 107**  
**009-006**

Papeleta Electoral Oficial  
 Elección Primaria Gubernamental  
 19 de julio del 2022  
 Estado de Maryland, Condado de Prince George's  
 Papeleta del Partido Republicano

**Instructions**  
**Instrucciones**

**Making Selections**  
**Seleccionando**

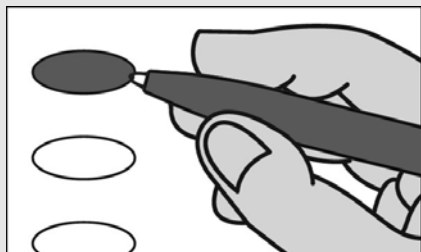

Fill in the oval to the left of the name of your choice. You must blacken the oval completely, and do not make any marks outside of the oval. You do not have to vote in every race.

Llene el óvalo a la izquierda del nombre de su selección. Debe rellenar el óvalo completamente y no haga ninguna marca fuera del óvalo. No tiene que votar en cada contienda.



**Do not cross out or erase, or your vote may not count. If you make a mistake or a stray mark, you may ask for a new ballot.**

No debe tachar o borrar, o su voto no se contará. Si comete un error o hace una marca demás, pueda solicitar una nueva papeleta.

**Governor / Lt. Governor**  
**Vote for 1**  
 Gobernador / Vicegobernador  
 Vote por Uno

- Dan Cox and /y Gordana Schifanelli**
- Robin Ficker and /y LeRoy F. Yegge, Jr.**
- Kelly Schulz and /y Jeff Woolford**
- Joe Werner and /y Minh Thanh Luong**

**Comptroller**  
**Vote for 1**  
 Contralor  
 Vote por Uno

- Barry Glassman Unopposed /Sin Oponente**

**Attorney General**  
**Vote for 1**  
 Procurador General  
 Vote por Uno

- Michael Anthony Peroutka**
- Jim Shalleck**

**U.S. Senator**  
**Vote for 1**  
 Senador de los EE.UU.  
 Vote por Uno

- Chris Chaffee**
- George Davis**
- Nnabu Eze**
- Lorie R. Friend**
- Reba A. Hawkins**
- Jon McGreevey**
- Joseph Perez**
- Todd A. Puglisi**
- James Tarantin**
- John Thormann**

**Representative in Congress District 5**  
**Vote for 1**  
 Representante en el Congreso Distrito 5  
 Vote por Uno

- DuVal Cubero**
- Vanessa Marie Hoffman**
- Toni Jarboe-Duley**
- Michael S. Lemon**
- Chris Palombi**
- Patrick Lucky Stevens**
- Tannis Villanova**

**Judge of the Circuit Court Circuit 7**

**Vote for 1**  
 Juez de la Corte de Circuito Circuito 7  
 Vote por Uno

- Brandon M. Burrell**
- Carol Ann Coderre**
- Malik Ali Shakur**
- Andrea D. Smith**
- Rhonda A. Wood**

**End of Ballot**  
 Fin del voto





**Official Ballot**  
**Gubernatorial Primary Election**  
**July 19, 2022**  
**State of Maryland, Prince George's County**  
**Republican Ballot**

**BS REP 108**  
**009-007**

Papeleta Electoral Oficial  
 Elección Primaria Gubernamental  
 19 de julio del 2022  
 Estado de Maryland, Condado de Prince George's  
 Papeleta del Partido Republicano

**Instructions**  
**Instrucciones**

**Making Selections**  
**Seleccionando**



Fill in the oval to the left of the name of your choice. You must blacken the oval completely, and do not make any marks outside of the oval. You do not have to vote in every race.

Llene el óvalo a la izquierda del nombre de su selección. Debe rellenar el óvalo completamente y no haga ninguna marca fuera del óvalo. No tiene que votar en cada contienda.



**Do not cross out or erase, or your vote may not count. If you make a mistake or a stray mark, you may ask for a new ballot.**

No debe tachar o borrar, o su voto no se contará. Si comete un error o hace una marca demás, pueda solicitar una nueva papeleta.

**Governor / Lt. Governor**  
**Vote for 1**  
 Gobernador / Vicegobernador  
 Vote por Uno

- Dan Cox and /y Gordana Schifanelli**
- Robin Ficker and /y LeRoy F. Yegge, Jr.**
- Kelly Schulz and /y Jeff Woolford**
- Joe Werner and /y Minh Thanh Luong**

**Comptroller**  
**Vote for 1**  
 Contralor  
 Vote por Uno

- Barry Glassman Unopposed /Sin Oponente**

**Attorney General**  
**Vote for 1**  
 Procurador General  
 Vote por Uno

- Michael Anthony Peroutka**
- Jim Shalleck**

**U.S. Senator**  
**Vote for 1**  
 Senador de los EE.UU.  
 Vote por Uno

- Chris Chaffee**
- George Davis**
- Nnabu Eze**
- Lorie R. Friend**
- Reba A. Hawkins**
- Jon McGreevey**
- Joseph Perez**
- Todd A. Puglisi**
- James Tarantin**
- John Thormann**

**Representative in Congress District 4**  
**Vote for 1**  
 Representante en el Congreso  
 Distrito 4  
 Vote por Uno

- Eric Loeb**
- George McDermott**
- Jeff Warner**

**State Senator District 27**  
**Vote for 1**  
 Senador Estatal  
 Distrito 27  
 Vote por Uno

- Al Larsen**
- Kenneth B. Lee**

**Judge of the Circuit Court Circuit 7**

**Vote for 1**  
 Juez de la Corte de Circuito  
 Circuito 7  
 Vote por Uno

- Brandon M. Burrell**
- Carol Ann Coderre**
- Malik Ali Shakur**
- Andrea D. Smith**
- Rhonda A. Wood**

**End of Ballot**  
 Fin del voto







**Official Ballot**  
**Gubernatorial Primary Election**  
**July 19, 2022**  
**State of Maryland, Prince George's County**  
**Republican Ballot**

**BS REP 109**  
**009-008**

Papeleta Electoral Oficial  
 Elección Primaria Gubernamental  
 19 de julio del 2022  
 Estado de Maryland, Condado de Prince George's  
 Papeleta del Partido Republicano

**Instructions**  
**Instrucciones**

**Making Selections**  
**Seleccionando**

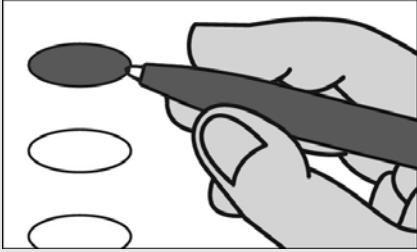

Fill in the oval to the left of the name of your choice. You must blacken the oval completely, and do not make any marks outside of the oval. You do not have to vote in every race.

Llene el óvalo a la izquierda del nombre de su selección. Debe rellenar el óvalo completamente y no haga ninguna marca fuera del óvalo. No tiene que votar en cada contienda.



**Do not cross out or erase, or your vote may not count. If you make a mistake or a stray mark, you may ask for a new ballot.**

No debe tachar o borrar, o su voto no se contará. Si comete un error o hace una marca demás, pueda solicitar una nueva papeleta.

**Governor / Lt. Governor**  
**Vote for 1**  
 Gobernador / Vicegobernador  
 Vote por Uno

- Dan Cox and /y Gordana Schifanelli**
- Robin Ficker and /y LeRoy F. Yegge, Jr.**
- Kelly Schulz and /y Jeff Woolford**
- Joe Werner and /y Minh Thanh Luong**

**Comptroller**  
**Vote for 1**  
 Contralor  
 Vote por Uno

- Barry Glassman**  
**Unopposed /Sin Oponente**

**Attorney General**  
**Vote for 1**  
 Procurador General  
 Vote por Uno

- Michael Anthony Peroutka**
- Jim Shalleck**

**U.S. Senator**  
**Vote for 1**  
 Senador de los EE.UU.  
 Vote por Uno

- Chris Chaffee**
- George Davis**
- Nnabu Eze**
- Lorie R. Friend**
- Reba A. Hawkins**
- Jon McGreevey**
- Joseph Perez**
- Todd A. Puglisi**
- James Tarantin**
- John Thormann**

**Representative in Congress**  
**District 4**  
**Vote for 1**  
 Representante en el Congreso  
 Distrito 4  
 Vote por Uno

- Eric Loeb**
- George McDermott**
- Jeff Warner**

**State Senator**  
**District 27**  
**Vote for 1**  
 Senador Estatal  
 Distrito 27  
 Vote por Uno

- Al Larsen**
- Kenneth B. Lee**

**Judge of the Circuit Court**  
**Circuit 7**  
**Vote for 1**  
 Juez de la Corte de Circuito  
 Circuito 7  
 Vote por Uno

- Brandon M. Burrell**
- Carol Ann Coderre**
- Malik Ali Shakur**
- Andrea D. Smith**
- Rhonda A. Wood**

**End of Ballot**  
 Fin del voto





**Official Ballot**  
**Gubernatorial Primary Election**  
**July 19, 2022**  
**State of Maryland, Prince George's County**  
**Republican Ballot**

**BS REP 110**  
**009-009**

Papeleta Electoral Oficial  
 Elección Primaria Gubernamental  
 19 de julio del 2022  
 Estado de Maryland, Condado de Prince George's  
 Papeleta del Partido Republicano

**Instructions**  
**Instrucciones**

**Making Selections**  
**Seleccionando**



Fill in the oval to the left of the name of your choice. You must blacken the oval completely, and do not make any marks outside of the oval. You do not have to vote in every race.

Llene el óvalo a la izquierda del nombre de su selección. Debe rellenar el óvalo completamente y no haga ninguna marca fuera del óvalo. No tiene que votar en cada contienda.



**Do not cross out or erase, or your vote may not count. If you make a mistake or a stray mark, you may ask for a new ballot.**

No debe tachar o borrar, o su voto no se contará. Si comete un error o hace una marca demás, pueda solicitar una nueva papeleta.

**Governor / Lt. Governor**  
**Vote for 1**  
 Gobernador / Vicegobernador  
 Vote por Uno

- Dan Cox and /y Gordana Schifanelli**
- Robin Ficker and /y LeRoy F. Yegge, Jr.**
- Kelly Schulz and /y Jeff Woolford**
- Joe Werner and /y Minh Thanh Luong**

**Comptroller**  
**Vote for 1**  
 Contralor  
 Vote por Uno

- Barry Glassman Unopposed /Sin Oponente**

**Attorney General**  
**Vote for 1**  
 Procurador General  
 Vote por Uno

- Michael Anthony Peroutka**
- Jim Shalleck**

**U.S. Senator**  
**Vote for 1**  
 Senador de los EE.UU.  
 Vote por Uno

- Chris Chaffee**
- George Davis**
- Nnabu Eze**
- Lorie R. Friend**
- Reba A. Hawkins**
- Jon McGreevey**
- Joseph Perez**
- Todd A. Puglisi**
- James Tarantin**
- John Thormann**

**Representative in Congress District 5**  
**Vote for 1**  
 Representante en el Congreso Distrito 5  
 Vote por Uno

- DuVal Cubero**
- Vanessa Marie Hoffman**
- Toni Jarboe-Duley**
- Michael S. Lemon**
- Chris Palombi**
- Patrick Lucky Stevens**
- Tannis Villanova**

**Judge of the Circuit Court Circuit 7**

**Vote for 1**  
 Juez de la Corte de Circuito Circuito 7  
 Vote por Uno

- Brandon M. Burrell**
- Carol Ann Coderre**
- Malik Ali Shakur**
- Andrea D. Smith**
- Rhonda A. Wood**

**End of Ballot**  
 Fin del voto





**Official Ballot**  
**Gubernatorial Primary Election**  
**July 19, 2022**  
**State of Maryland, Prince George's County**  
**Republican Ballot**

**BS REP 111**  
**009-010**

Papeleta Electoral Oficial  
 Elección Primaria Gubernamental  
 19 de julio del 2022  
 Estado de Maryland, Condado de Prince George's  
 Papeleta del Partido Republicano

**Instructions**  
**Instrucciones**

**Making Selections**  
**Seleccionando**



Fill in the oval to the left of the name of your choice. You must blacken the oval completely, and do not make any marks outside of the oval. You do not have to vote in every race.

Llene el óvalo a la izquierda del nombre de su selección. Debe rellenar el óvalo completamente y no haga ninguna marca fuera del óvalo. No tiene que votar en cada contienda.



Do not cross out or erase, or your vote may not count. If you make a mistake or a stray mark, you may ask for a new ballot.

No debe tachar o borrar, o su voto no se contará. Si comete un error o hace una marca demás, pueda solicitar una nueva papeleta.

**Governor / Lt. Governor**  
**Vote for 1**  
 Gobernador / Vicegobernador  
 Vote por Uno

- Dan Cox and /y Gordana Schifanelli**
- Robin Ficker and /y LeRoy F. Yegge, Jr.**
- Kelly Schulz and /y Jeff Woolford**
- Joe Werner and /y Minh Thanh Luong**

**Comptroller**  
**Vote for 1**  
 Contralor  
 Vote por Uno

- Barry Glassman Unopposed /Sin Oponente**

**Attorney General**  
**Vote for 1**  
 Procurador General  
 Vote por Uno

- Michael Anthony Peroutka**
- Jim Shalleck**

**U.S. Senator**  
**Vote for 1**  
 Senador de los EE.UU.  
 Vote por Uno

- Chris Chaffee**
- George Davis**
- Nnabu Eze**
- Lorie R. Friend**
- Reba A. Hawkins**
- Jon McGreevey**
- Joseph Perez**
- Todd A. Puglisi**
- James Tarantin**
- John Thormann**

**Representative in Congress District 4**  
**Vote for 1**  
 Representante en el Congreso  
 Distrito 4  
 Vote por Uno

- Eric Loeb**
- George McDermott**
- Jeff Warner**

**Judge of the Circuit Court Circuit 7**

**Vote for 1**  
 Juez de la Corte de Circuito  
 Circuito 7  
 Vote por Uno

- Brandon M. Burrell**
- Carol Ann Coderre**
- Malik Ali Shakur**
- Andrea D. Smith**
- Rhonda A. Wood**

**End of Ballot**  
 Fin del voto





**Official Ballot**  
**Gubernatorial Primary Election**  
**July 19, 2022**  
**State of Maryland, Prince George's County**  
**Republican Ballot**

**BS REP 112**  
**009-011**

Papeleta Electoral Oficial  
 Elección Primaria Gubernamental  
 19 de julio del 2022  
 Estado de Maryland, Condado de Prince George's  
 Papeleta del Partido Republicano

**Instructions**  
**Instrucciones**

**Making Selections**  
**Seleccionando**



Fill in the oval to the left of the name of your choice. You must blacken the oval completely, and do not make any marks outside of the oval. You do not have to vote in every race.

Llene el óvalo a la izquierda del nombre de su selección. Debe rellenar el óvalo completamente y no haga ninguna marca fuera del óvalo. No tiene que votar en cada contienda.



**Do not cross out or erase, or your vote may not count. If you make a mistake or a stray mark, you may ask for a new ballot.**

No debe tachar o borrar, o su voto no se contará. Si comete un error o hace una marca demás, pueda solicitar una nueva papeleta.

**Governor / Lt. Governor**  
**Vote for 1**  
 Gobernador / Vicegobernador  
 Vote por Uno

- Dan Cox and /y Gordana Schifanelli**
- Robin Ficker and /y LeRoy F. Yegge, Jr.**
- Kelly Schulz and /y Jeff Woolford**
- Joe Werner and /y Minh Thanh Luong**

**Comptroller**  
**Vote for 1**  
 Contralor  
 Vote por Uno

- Barry Glassman Unopposed /Sin Oponente**

**Attorney General**  
**Vote for 1**  
 Procurador General  
 Vote por Uno

- Michael Anthony Peroutka**
- Jim Shalleck**

**U.S. Senator**  
**Vote for 1**  
 Senador de los EE.UU.  
 Vote por Uno

- Chris Chaffee**
- George Davis**
- Nnabu Eze**
- Lorie R. Friend**
- Reba A. Hawkins**
- Jon McGreevey**
- Joseph Perez**
- Todd A. Puglisi**
- James Tarantin**
- John Thormann**

**Representative in Congress District 5**  
**Vote for 1**  
 Representante en el Congreso Distrito 5  
 Vote por Uno

- DuVal Cubero**
- Vanessa Marie Hoffman**
- Toni Jarboe-Duley**
- Michael S. Lemon**
- Chris Palombi**
- Patrick Lucky Stevens**
- Tannis Villanova**

**Judge of the Circuit Court Circuit 7**

**Vote for 1**  
 Juez de la Corte de Circuito Circuito 7  
 Vote por Uno

- Brandon M. Burrell**
- Carol Ann Coderre**
- Malik Ali Shakur**
- Andrea D. Smith**
- Rhonda A. Wood**

**End of Ballot**  
 Fin del voto







**Official Ballot**  
**Gubernatorial Primary Election**  
**July 19, 2022**  
**State of Maryland, Prince George's County**  
**Republican Ballot**

**BS REP 113**  
**009-012**

Papeleta Electoral Oficial  
 Elección Primaria Gubernamental  
 19 de julio del 2022  
 Estado de Maryland, Condado de Prince George's  
 Papeleta del Partido Republicano

**Instructions**  
**Instrucciones**

**Making Selections**  
**Seleccionando**



Fill in the oval to the left of the name of your choice. You must blacken the oval completely, and do not make any marks outside of the oval. You do not have to vote in every race.

Llene el óvalo a la izquierda del nombre de su selección. Debe rellenar el óvalo completamente y no haga ninguna marca fuera del óvalo. No tiene que votar en cada contienda.



Do not cross out or erase, or your vote may not count. If you make a mistake or a stray mark, you may ask for a new ballot.

No debe tachar o borrar, o su voto no se contará. Si comete un error o hace una marca demás, pueda solicitar una nueva papeleta.

**Governor / Lt. Governor**  
**Vote for 1**  
 Gobernador / Vicegobernador  
 Vote por Uno

- Dan Cox and /y Gordana Schifanelli**
- Robin Ficker and /y LeRoy F. Yegge, Jr.**
- Kelly Schulz and /y Jeff Woolford**
- Joe Werner and /y Minh Thanh Luong**

**Comptroller**  
**Vote for 1**  
 Contralor  
 Vote por Uno

- Barry Glassman**  
**Unopposed /Sin Oponente**

**Attorney General**  
**Vote for 1**  
 Procurador General  
 Vote por Uno

- Michael Anthony Peroutka**
- Jim Shalleck**

**U.S. Senator**  
**Vote for 1**  
 Senador de los EE.UU.  
 Vote por Uno

- Chris Chaffee**
- George Davis**
- Nnabu Eze**
- Lorie R. Friend**
- Reba A. Hawkins**
- Jon McGreevey**
- Joseph Perez**
- Todd A. Puglisi**
- James Tarantin**
- John Thormann**

**Representative in Congress**  
**District 4**  
**Vote for 1**  
 Representante en el Congreso  
 Distrito 4  
 Vote por Uno

- Eric Loeb**
- George McDermott**
- Jeff Warner**

**State Senator**  
**District 26**  
**Vote for 1**  
 Senador Estatal  
 Distrito 26  
 Vote por Uno

- Ike Puzon**  
**Unopposed /Sin Oponente**

**House of Delegates**  
**District 26**  
**Vote for up to 3**  
 Cámara de Delegados  
 Distrito 26  
 Vote por No Más de Tres

- JoAnn Fisher**  
**Unopposed /Sin Oponente**

**Nomination Vacant**  
 /Nominación Vacante

**Nomination Vacant**  
 /Nominación Vacante

**Judge of the Circuit Court**  
**Circuit 7**  
**Vote for 1**  
 Juez de la Corte de Circuito  
 Circuito 7  
 Vote por Uno

- Brandon M. Burrell**
- Carol Ann Coderre**
- Malik Ali Shakur**
- Andrea D. Smith**
- Rhonda A. Wood**

**End of Ballot**  
 Fin del voto





**Official Ballot**  
**Gubernatorial Primary Election**  
**July 19, 2022**  
**State of Maryland, Prince George's County**  
**Republican Ballot**

**BS REP 114**  
**009-013**

Papeleta Electoral Oficial  
 Elección Primaria Gubernamental  
 19 de julio del 2022  
 Estado de Maryland, Condado de Prince George's  
 Papeleta del Partido Republicano

**Instructions**  
**Instrucciones**

**Making Selections**  
**Seleccionando**



Fill in the oval to the left of the name of your choice. You must blacken the oval completely, and do not make any marks outside of the oval. You do not have to vote in every race.

Llene el óvalo a la izquierda del nombre de su selección. Debe rellenar el óvalo completamente y no haga ninguna marca fuera del óvalo. No tiene que votar en cada contienda.



Do not cross out or erase, or your vote may not count. If you make a mistake or a stray mark, you may ask for a new ballot.

No debe tachar o borrar, o su voto no se contará. Si comete un error o hace una marca demás, pueda solicitar una nueva papeleta.

**Governor / Lt. Governor**  
**Vote for 1**  
 Gobernador / Vicegobernador  
 Vote por Uno

- Dan Cox**  
and /y  
**Gordana Schifanelli**
- Robin Ficker**  
and /y  
**LeRoy F. Yegge, Jr.**
- Kelly Schulz**  
and /y  
**Jeff Woolford**
- Joe Werner**  
and /y  
**Minh Thanh Luong**

**Comptroller**  
**Vote for 1**  
 Contralor  
 Vote por Uno

- Barry Glassman**  
**Unopposed /Sin Oponente**

**Attorney General**  
**Vote for 1**  
 Procurador General  
 Vote por Uno

- Michael Anthony Peroutka**
- Jim Shalleck**

**U.S. Senator**  
**Vote for 1**  
 Senador de los EE.UU.  
 Vote por Uno

- Chris Chaffee**
- George Davis**
- Nnabu Eze**
- Lorie R. Friend**
- Reba A. Hawkins**
- Jon McGreevey**
- Joseph Perez**
- Todd A. Puglisi**
- James Tarantin**
- John Thormann**

**Representative in Congress**  
**District 4**  
**Vote for 1**  
 Representante en el Congreso  
 Distrito 4  
 Vote por Uno

- Eric Loeb**
- George McDermott**
- Jeff Warner**

**State Senator**  
**District 26**  
**Vote for 1**  
 Senador Estatal  
 Distrito 26  
 Vote por Uno

- Ike Puzon**  
**Unopposed /Sin Oponente**

**House of Delegates**  
**District 26**  
**Vote for up to 3**  
 Cámara de Delegados  
 Distrito 26  
 Vote por No Más de Tres

- JoAnn Fisher**  
**Unopposed /Sin Oponente**

**Nomination Vacant**  
 /Nominación Vacante

**Nomination Vacant**  
 /Nominación Vacante

**Judge of the Circuit Court**  
**Circuit 7**  
**Vote for 1**  
 Juez de la Corte de Circuito  
 Circuito 7  
 Vote por Uno

- Brandon M. Burrell**
- Carol Ann Coderre**
- Malik Ali Shakur**
- Andrea D. Smith**
- Rhonda A. Wood**

**End of Ballot**  
 Fin del voto





**Official Ballot**  
**Gubernatorial Primary Election**  
**July 19, 2022**  
**State of Maryland, Prince George's County**  
**Republican Ballot**

**BS REP 115**  
**009-014**

Papeleta Electoral Oficial  
 Elección Primaria Gubernamental  
 19 de julio del 2022  
 Estado de Maryland, Condado de Prince George's  
 Papeleta del Partido Republicano

**Instructions**  
**Instrucciones**

**Making Selections**  
**Seleccionando**



Fill in the oval to the left of the name of your choice. You must blacken the oval completely, and do not make any marks outside of the oval. You do not have to vote in every race.

Llene el óvalo a la izquierda del nombre de su selección. Debe rellenar el óvalo completamente y no haga ninguna marca fuera del óvalo. No tiene que votar en cada contienda.



Do not cross out or erase, or your vote may not count. If you make a mistake or a stray mark, you may ask for a new ballot.

No debe tachar o borrar, o su voto no se contará. Si comete un error o hace una marca demás, pueda solicitar una nueva papeleta.

**Governor / Lt. Governor**  
**Vote for 1**  
 Gobernador / Vicegobernador  
 Vote por Uno

- Dan Cox and /y Gordana Schifanelli**
- Robin Ficker and /y LeRoy F. Yegge, Jr.**
- Kelly Schulz and /y Jeff Woolford**
- Joe Werner and /y Minh Thanh Luong**

**Comptroller**  
**Vote for 1**  
 Contralor  
 Vote por Uno

- Barry Glassman**  
Unopposed /Sin Oponente

**Attorney General**  
**Vote for 1**  
 Procurador General  
 Vote por Uno

- Michael Anthony Peroutka**
- Jim Shalleck**

**U.S. Senator**  
**Vote for 1**  
 Senador de los EE.UU.  
 Vote por Uno

- Chris Chaffee**
- George Davis**
- Nnabu Eze**
- Lorie R. Friend**
- Reba A. Hawkins**
- Jon McGreevey**
- Joseph Perez**
- Todd A. Puglisi**
- James Tarantin**
- John Thormann**

**Representative in Congress**  
**District 5**  
**Vote for 1**  
 Representante en el Congreso  
 Distrito 5  
 Vote por Uno

- DuVal Cubero**
- Vanessa Marie Hoffman**
- Toni Jarboe-Duley**
- Michael S. Lemon**
- Chris Palombi**
- Patrick Lucky Stevens**
- Tannis Villanova**

**State Senator**  
**District 26**  
**Vote for 1**  
 Senador Estatal  
 Distrito 26  
 Vote por Uno

- Ike Puzon**  
Unopposed /Sin Oponente

**House of Delegates**  
**District 26**  
**Vote for up to 3**  
 Cámara de Delegados  
 Distrito 26  
 Vote por No Más de Tres

- JoAnn Fisher**  
Unopposed /Sin Oponente

**Nomination Vacant**  
 /Nominación Vacante

**Nomination Vacant**  
 /Nominación Vacante

**Judge of the Circuit Court**  
**Circuit 7**  
**Vote for 1**  
 Juez de la Corte de Circuito  
 Circuito 7  
 Vote por Uno

- Brandon M. Burrell**
- Carol Ann Coderre**
- Malik Ali Shakur**
- Andrea D. Smith**
- Rhonda A. Wood**

**End of Ballot**  
 Fin del voto





**Official Ballot**  
**Gubernatorial Primary Election**  
**July 19, 2022**  
**State of Maryland, Prince George's County**  
**Republican Ballot**

**BS REP 116**  
**009-015**

Papeleta Electoral Oficial  
 Elección Primaria Gubernamental  
 19 de julio del 2022  
 Estado de Maryland, Condado de Prince George's  
 Papeleta del Partido Republicano

**Instructions**  
**Instrucciones**

**Making Selections**  
**Seleccionando**



Fill in the oval to the left of the name of your choice. You must blacken the oval completely, and do not make any marks outside of the oval. You do not have to vote in every race.

Llene el óvalo a la izquierda del nombre de su selección. Debe rellenar el óvalo completamente y no haga ninguna marca fuera del óvalo. No tiene que votar en cada contienda.



**Do not cross out or erase, or your vote may not count. If you make a mistake or a stray mark, you may ask for a new ballot.**

No debe tachar o borrar, o su voto no se contará. Si comete un error o hace una marca demás, pueda solicitar una nueva papeleta.

**Governor / Lt. Governor**  
**Vote for 1**  
 Gobernador / Vicegobernador  
 Vote por Uno

- Dan Cox and /y Gordana Schifanelli**
- Robin Ficker and /y LeRoy F. Yegge, Jr.**
- Kelly Schulz and /y Jeff Woolford**
- Joe Werner and /y Minh Thanh Luong**

**Comptroller**  
**Vote for 1**  
 Contralor  
 Vote por Uno

- Barry Glassman Unopposed /Sin Oponente**

**Attorney General**  
**Vote for 1**  
 Procurador General  
 Vote por Uno

- Michael Anthony Peroutka**
- Jim Shalleck**

**U.S. Senator**  
**Vote for 1**  
 Senador de los EE.UU.  
 Vote por Uno

- Chris Chaffee**
- George Davis**
- Nnabu Eze**
- Lorie R. Friend**
- Reba A. Hawkins**
- Jon McGreevey**
- Joseph Perez**
- Todd A. Puglisi**
- James Tarantin**
- John Thormann**

**Representative in Congress District 5**  
**Vote for 1**  
 Representante en el Congreso Distrito 5  
 Vote por Uno

- DuVal Cubero**
- Vanessa Marie Hoffman**
- Toni Jarboe-Duley**
- Michael S. Lemon**
- Chris Palombi**
- Patrick Lucky Stevens**
- Tannis Villanova**

**Judge of the Circuit Court Circuit 7**

**Vote for 1**  
 Juez de la Corte de Circuito Circuito 7  
 Vote por Uno

- Brandon M. Burrell**
- Carol Ann Coderre**
- Malik Ali Shakur**
- Andrea D. Smith**
- Rhonda A. Wood**

**End of Ballot**  
 Fin del voto







**Official Ballot**  
**Gubernatorial Primary Election**  
**July 19, 2022**  
**State of Maryland, Prince George's County**  
**Republican Ballot**

**BS REP 117**  
**009-016**

Papeleta Electoral Oficial  
 Elección Primaria Gubernamental  
 19 de julio del 2022  
 Estado de Maryland, Condado de Prince George's  
 Papeleta del Partido Republicano

**Instructions**  
**Instrucciones**

**Making Selections**  
**Seleccionando**

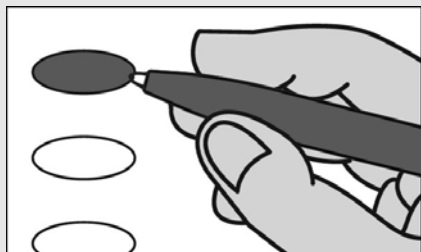

Fill in the oval to the left of the name of your choice. You must blacken the oval completely, and do not make any marks outside of the oval. You do not have to vote in every race.

Llene el óvalo a la izquierda del nombre de su selección. Debe rellenar el óvalo completamente y no haga ninguna marca fuera del óvalo. No tiene que votar en cada contienda.



Do not cross out or erase, or your vote may not count. If you make a mistake or a stray mark, you may ask for a new ballot.

No debe tachar o borrar, o su voto no se contará. Si comete un error o hace una marca demás, pueda solicitar una nueva papeleta.

**Governor / Lt. Governor**  
**Vote for 1**  
 Gobernador / Vicegobernador  
 Vote por Uno

- Dan Cox and /y Gordana Schifanelli**
- Robin Ficker and /y LeRoy F. Yegge, Jr.**
- Kelly Schulz and /y Jeff Woolford**
- Joe Werner and /y Minh Thanh Luong**

**Comptroller**  
**Vote for 1**  
 Contralor  
 Vote por Uno

- Barry Glassman**  
**Unopposed /Sin Oponente**

**Attorney General**  
**Vote for 1**  
 Procurador General  
 Vote por Uno

- Michael Anthony Peroutka**
- Jim Shalleck**

**U.S. Senator**  
**Vote for 1**  
 Senador de los EE.UU.  
 Vote por Uno

- Chris Chaffee**
- George Davis**
- Nnabu Eze**
- Lorie R. Friend**
- Reba A. Hawkins**
- Jon McGreevey**
- Joseph Perez**
- Todd A. Puglisi**
- James Tarantin**
- John Thormann**

**Representative in Congress**  
**District 4**  
**Vote for 1**  
 Representante en el Congreso  
 Distrito 4  
 Vote por Uno

- Eric Loeb**
- George McDermott**
- Jeff Warner**

**State Senator**  
**District 26**  
**Vote for 1**  
 Senador Estatal  
 Distrito 26  
 Vote por Uno

- Ike Puzon**  
**Unopposed /Sin Oponente**

**House of Delegates**  
**District 26**  
**Vote for up to 3**  
 Cámara de Delegados  
 Distrito 26  
 Vote por No Más de Tres

- JoAnn Fisher**  
**Unopposed /Sin Oponente**

**Nomination Vacant**  
 /Nominación Vacante

**Nomination Vacant**  
 /Nominación Vacante

**Judge of the Circuit Court**  
**Circuit 7**  
**Vote for 1**  
 Juez de la Corte de Circuito  
 Circuito 7  
 Vote por Uno

- Brandon M. Burrell**
- Carol Ann Coderre**
- Malik Ali Shakur**
- Andrea D. Smith**
- Rhonda A. Wood**

**End of Ballot**  
 Fin del voto





**Official Ballot**  
**Gubernatorial Primary Election**  
**July 19, 2022**  
**State of Maryland, Prince George's County**  
**Republican Ballot**

**BS REP 118**  
**009-017**

Papeleta Electoral Oficial  
 Elección Primaria Gubernamental  
 19 de julio del 2022  
 Estado de Maryland, Condado de Prince George's  
 Papeleta del Partido Republicano

**Instructions**  
**Instrucciones**

**Making Selections**  
**Seleccionando**

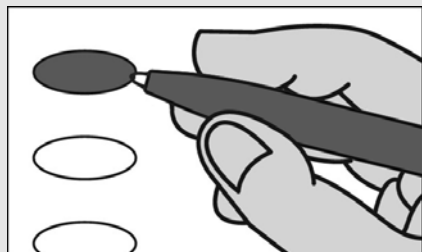

Fill in the oval to the left of the name of your choice. You must blacken the oval completely, and do not make any marks outside of the oval. You do not have to vote in every race.

Llene el óvalo a la izquierda del nombre de su selección. Debe rellenar el óvalo completamente y no haga ninguna marca fuera del óvalo. No tiene que votar en cada contienda.



**Do not cross out or erase, or your vote may not count. If you make a mistake or a stray mark, you may ask for a new ballot.**

No debe tachar o borrar, o su voto no se contará. Si comete un error o hace una marca demás, pueda solicitar una nueva papeleta.

**Governor / Lt. Governor**  
**Vote for 1**  
 Gobernador / Vicegobernador  
 Vote por Uno

- Dan Cox**  
and /y  
**Gordana Schifanelli**
- Robin Ficker**  
and /y  
**LeRoy F. Yegge, Jr.**
- Kelly Schulz**  
and /y  
**Jeff Woolford**
- Joe Werner**  
and /y  
**Minh Thanh Luong**

**Comptroller**  
**Vote for 1**  
 Contralor  
 Vote por Uno

- Barry Glassman**  
**Unopposed /Sin Oponente**

**Attorney General**  
**Vote for 1**  
 Procurador General  
 Vote por Uno

- Michael Anthony Peroutka**
- Jim Shalleck**

**U.S. Senator**  
**Vote for 1**  
 Senador de los EE.UU.  
 Vote por Uno

- Chris Chaffee**
- George Davis**
- Nnabu Eze**
- Lorie R. Friend**
- Reba A. Hawkins**
- Jon McGreevey**
- Joseph Perez**
- Todd A. Puglisi**
- James Tarantin**
- John Thormann**

**Representative in Congress**  
**District 4**  
**Vote for 1**  
 Representante en el Congreso  
 Distrito 4  
 Vote por Uno

- Eric Loeb**
- George McDermott**
- Jeff Warner**

**Judge of the Circuit Court**  
**Circuit 7**  
**Vote for 1**  
 Juez de la Corte de Circuito  
 Circuito 7  
 Vote por Uno

- Brandon M. Burrell**
- Carol Ann Coderre**
- Malik Ali Shakur**
- Andrea D. Smith**
- Rhonda A. Wood**

**End of Ballot**  
 Fin del voto





**Official Ballot**  
**Gubernatorial Primary Election**  
**July 19, 2022**  
**State of Maryland, Prince George's County**  
**Republican Ballot**

**BS REP 119**  
**009-018**

Papeleta Electoral Oficial  
 Elección Primaria Gubernamental  
 19 de julio del 2022  
 Estado de Maryland, Condado de Prince George's  
 Papeleta del Partido Republicano

**Instructions**  
**Instrucciones**

**Making Selections**  
**Seleccionando**

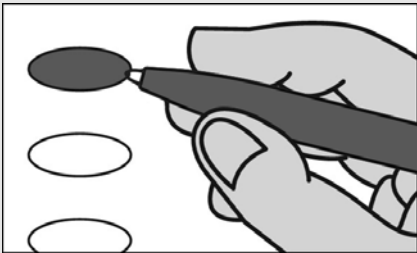

Fill in the oval to the left of the name of your choice. You must blacken the oval completely, and do not make any marks outside of the oval. You do not have to vote in every race.

Llene el óvalo a la izquierda del nombre de su selección. Debe rellenar el óvalo completamente y no haga ninguna marca fuera del óvalo. No tiene que votar en cada contienda.



**Do not cross out or erase, or your vote may not count. If you make a mistake or a stray mark, you may ask for a new ballot.**

No debe tachar o borrar, o su voto no se contará. Si comete un error o hace una marca demás, pueda solicitar una nueva papeleta.

**Governor / Lt. Governor**  
**Vote for 1**  
 Gobernador / Vicegobernador  
 Vote por Uno

- Dan Cox and /y Gordana Schifanelli**
- Robin Ficker and /y LeRoy F. Yegge, Jr.**
- Kelly Schulz and /y Jeff Woolford**
- Joe Werner and /y Minh Thanh Luong**

**Comptroller**  
**Vote for 1**  
 Contralor  
 Vote por Uno

- Barry Glassman Unopposed /Sin Oponente**

**Attorney General**  
**Vote for 1**  
 Procurador General  
 Vote por Uno

- Michael Anthony Peroutka**
- Jim Shalleck**

**U.S. Senator**  
**Vote for 1**  
 Senador de los EE.UU.  
 Vote por Uno

- Chris Chaffee**
- George Davis**
- Nnabu Eze**
- Lorie R. Friend**
- Reba A. Hawkins**
- Jon McGreevey**
- Joseph Perez**
- Todd A. Puglisi**
- James Tarantin**
- John Thormann**

**Representative in Congress District 4**  
**Vote for 1**  
 Representante en el Congreso Distrito 4  
 Vote por Uno

- Eric Loeb**
- George McDermott**
- Jeff Warner**

**State Senator District 27**  
**Vote for 1**  
 Senador Estatal Distrito 27  
 Vote por Uno

- Al Larsen**
- Kenneth B. Lee**

**Judge of the Circuit Court Circuit 7**

**Vote for 1**  
 Juez de la Corte de Circuito Circuito 7  
 Vote por Uno

- Brandon M. Burrell**
- Carol Ann Coderre**
- Malik Ali Shakur**
- Andrea D. Smith**
- Rhonda A. Wood**

**End of Ballot**  
 Fin del voto





**Official Ballot**  
**Gubernatorial Primary Election**  
**July 19, 2022**  
**State of Maryland, Prince George's County**  
**Republican Ballot**

**BS REP 120**  
**009-019**

Papeleta Electoral Oficial  
 Elección Primaria Gubernamental  
 19 de julio del 2022  
 Estado de Maryland, Condado de Prince George's  
 Papeleta del Partido Republicano

**Instructions**  
**Instrucciones**

**Making Selections**  
**Seleccionando**

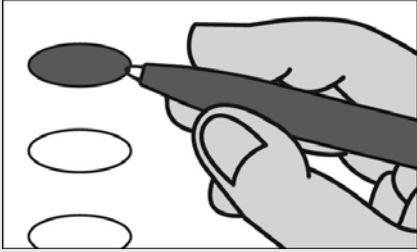

Fill in the oval to the left of the name of your choice. You must blacken the oval completely, and do not make any marks outside of the oval. You do not have to vote in every race.

Llene el óvalo a la izquierda del nombre de su selección. Debe rellenar el óvalo completamente y no haga ninguna marca fuera del óvalo. No tiene que votar en cada contienda.



**Do not cross out or erase, or your vote may not count. If you make a mistake or a stray mark, you may ask for a new ballot.**

No debe tachar o borrar, o su voto no se contará. Si comete un error o hace una marca demás, pueda solicitar una nueva papeleta.

**Governor / Lt. Governor**  
**Vote for 1**  
 Gobernador / Vicegobernador  
 Vote por Uno

- Dan Cox and /y Gordana Schifanelli**
- Robin Ficker and /y LeRoy F. Yegge, Jr.**
- Kelly Schulz and /y Jeff Woolford**
- Joe Werner and /y Minh Thanh Luong**

**Comptroller**  
**Vote for 1**  
 Contralor  
 Vote por Uno

- Barry Glassman Unopposed /Sin Oponente**

**Attorney General**  
**Vote for 1**  
 Procurador General  
 Vote por Uno

- Michael Anthony Peroutka**
- Jim Shalleck**

**U.S. Senator**  
**Vote for 1**  
 Senador de los EE.UU.  
 Vote por Uno

- Chris Chaffee**
- George Davis**
- Nnabu Eze**
- Lorie R. Friend**
- Reba A. Hawkins**
- Jon McGreevey**
- Joseph Perez**
- Todd A. Puglisi**
- James Tarantin**
- John Thormann**

**Representative in Congress District 5**  
**Vote for 1**  
 Representante en el Congreso Distrito 5  
 Vote por Uno

- DuVal Cubero**
- Vanessa Marie Hoffman**
- Toni Jarboe-Duley**
- Michael S. Lemon**
- Chris Palombi**
- Patrick Lucky Stevens**
- Tannis Villanova**

**Judge of the Circuit Court Circuit 7**

**Vote for 1**  
 Juez de la Corte de Circuito Circuito 7  
 Vote por Uno

- Brandon M. Burrell**
- Carol Ann Coderre**
- Malik Ali Shakur**
- Andrea D. Smith**
- Rhonda A. Wood**

**End of Ballot**  
 Fin del voto







**Official Ballot**  
**Gubernatorial Primary Election**  
**July 19, 2022**  
**State of Maryland, Prince George's County**  
**Republican Ballot**

**BS REP 121**  
**009-020**

Papeleta Electoral Oficial  
 Elección Primaria Gubernamental  
 19 de julio del 2022  
 Estado de Maryland, Condado de Prince George's  
 Papeleta del Partido Republicano

**Instructions**  
**Instrucciones**

**Making Selections**  
**Seleccionando**



Fill in the oval to the left of the name of your choice. You must blacken the oval completely, and do not make any marks outside of the oval. You do not have to vote in every race.

Llene el óvalo a la izquierda del nombre de su selección. Debe rellenar el óvalo completamente y no haga ninguna marca fuera del óvalo. No tiene que votar en cada contienda.



Do not cross out or erase, or your vote may not count. If you make a mistake or a stray mark, you may ask for a new ballot.

No debe tachar o borrar, o su voto no se contará. Si comete un error o hace una marca demás, pueda solicitar una nueva papeleta.

**Governor / Lt. Governor**  
**Vote for 1**  
 Gobernador / Vicegobernador  
 Vote por Uno

- Dan Cox and /y Gordana Schifanelli**
- Robin Ficker and /y LeRoy F. Yegge, Jr.**
- Kelly Schulz and /y Jeff Woolford**
- Joe Werner and /y Minh Thanh Luong**

**Comptroller**  
**Vote for 1**  
 Contralor  
 Vote por Uno

- Barry Glassman Unopposed /Sin Oponente**

**Attorney General**  
**Vote for 1**  
 Procurador General  
 Vote por Uno

- Michael Anthony Peroutka**
- Jim Shalleck**

**U.S. Senator**  
**Vote for 1**  
 Senador de los EE.UU.  
 Vote por Uno

- Chris Chaffee**
- George Davis**
- Nnabu Eze**
- Lorie R. Friend**
- Reba A. Hawkins**
- Jon McGreevey**
- Joseph Perez**
- Todd A. Puglisi**
- James Tarantin**
- John Thormann**

**Representative in Congress**  
**District 5**  
**Vote for 1**  
 Representante en el Congreso  
 Distrito 5  
 Vote por Uno

- DuVal Cubero**
- Vanessa Marie Hoffman**
- Toni Jarboe-Duley**
- Michael S. Lemon**
- Chris Palombi**
- Patrick Lucky Stevens**
- Tannis Villanova**

**State Senator**  
**District 27**  
**Vote for 1**  
 Senador Estatal  
 Distrito 27  
 Vote por Uno

- Al Larsen**
- Kenneth B. Lee**

**Judge of the Circuit Court**  
**Circuit 7**  
**Vote for 1**  
 Juez de la Corte de Circuito  
 Circuito 7  
 Vote por Uno

- Brandon M. Burrell**
- Carol Ann Coderre**
- Malik Ali Shakur**
- Andrea D. Smith**
- Rhonda A. Wood**

**End of Ballot**  
 Fin del voto





**Official Ballot**  
**Gubernatorial Primary Election**  
**July 19, 2022**  
**State of Maryland, Prince George's County**  
**Republican Ballot**

**BS REP 122**  
**010-001**

Papeleta Electoral Oficial  
 Elección Primaria Gubernamental  
 19 de julio del 2022  
 Estado de Maryland, Condado de Prince George's  
 Papeleta del Partido Republicano

**Instructions**  
**Instrucciones**

**Making Selections**  
**Seleccionando**

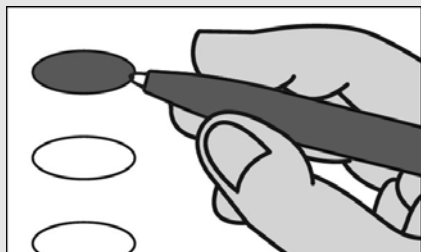

Fill in the oval to the left of the name of your choice. You must blacken the oval completely, and do not make any marks outside of the oval. You do not have to vote in every race.

Llene el óvalo a la izquierda del nombre de su selección. Debe rellenar el óvalo completamente y no haga ninguna marca fuera del óvalo. No tiene que votar en cada contienda.



**Do not cross out or erase, or your vote may not count. If you make a mistake or a stray mark, you may ask for a new ballot.**

No debe tachar o borrar, o su voto no se contará. Si comete un error o hace una marca demás, pueda solicitar una nueva papeleta.

**Governor / Lt. Governor**  
**Vote for 1**  
 Gobernador / Vicegobernador  
 Vote por Uno

- Dan Cox and /y Gordana Schifanelli**
- Robin Ficker and /y LeRoy F. Yegge, Jr.**
- Kelly Schulz and /y Jeff Woolford**
- Joe Werner and /y Minh Thanh Luong**

**Comptroller**  
**Vote for 1**  
 Contralor  
 Vote por Uno

- Barry Glassman Unopposed /Sin Oponente**

**Attorney General**  
**Vote for 1**  
 Procurador General  
 Vote por Uno

- Michael Anthony Peroutka**
- Jim Shalleck**

**U.S. Senator**  
**Vote for 1**  
 Senador de los EE.UU.  
 Vote por Uno

- Chris Chaffee**
- George Davis**
- Nnabu Eze**
- Lorie R. Friend**
- Reba A. Hawkins**
- Jon McGreevey**
- Joseph Perez**
- Todd A. Puglisi**
- James Tarantin**
- John Thormann**

**Representative in Congress**  
**District 4**  
**Vote for 1**  
 Representante en el Congreso  
 Distrito 4  
 Vote por Uno

- Eric Loeb**
- George McDermott**
- Jeff Warner**

**State Senator**  
**District 21**  
**Vote for 1**  
 Senador Estatal  
 Distrito 21  
 Vote por Uno

- Lee Havis Unopposed /Sin Oponente**

**Judge of the Circuit Court**  
**Circuit 7**  
**Vote for 1**  
 Juez de la Corte de Circuito  
 Circuito 7  
 Vote por Uno

- Brandon M. Burrell**
- Carol Ann Coderre**
- Malik Ali Shakur**
- Andrea D. Smith**
- Rhonda A. Wood**

**End of Ballot**  
 Fin del voto





**Official Ballot**  
**Gubernatorial Primary Election**  
**July 19, 2022**  
**State of Maryland, Prince George's County**  
**Republican Ballot**

**BS REP 123**  
**010-002**

Papeleta Electoral Oficial  
 Elección Primaria Gubernamental  
 19 de julio del 2022  
 Estado de Maryland, Condado de Prince George's  
 Papeleta del Partido Republicano

**Instructions**  
**Instrucciones**

**Making Selections**  
**Seleccionando**

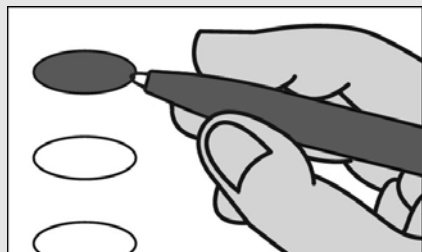

Fill in the oval to the left of the name of your choice. You must blacken the oval completely, and do not make any marks outside of the oval. You do not have to vote in every race.

Llene el óvalo a la izquierda del nombre de su selección. Debe rellenar el óvalo completamente y no haga ninguna marca fuera del óvalo. No tiene que votar en cada contienda.



**Do not cross out or erase, or your vote may not count. If you make a mistake or a stray mark, you may ask for a new ballot.**

No debe tachar o borrar, o su voto no se contará. Si comete un error o hace una marca demás, pueda solicitar una nueva papeleta.

**Governor / Lt. Governor**  
**Vote for 1**  
 Gobernador / Vicegobernador  
 Vote por Uno

- Dan Cox**  
and /y  
**Gordana Schifanelli**
- Robin Ficker**  
and /y  
**LeRoy F. Yegge, Jr.**
- Kelly Schulz**  
and /y  
**Jeff Woolford**
- Joe Werner**  
and /y  
**Minh Thanh Luong**

**Comptroller**  
**Vote for 1**  
 Contralor  
 Vote por Uno

- Barry Glassman**  
**Unopposed /Sin Oponente**

**Attorney General**  
**Vote for 1**  
 Procurador General  
 Vote por Uno

- Michael Anthony Peroutka**
- Jim Shalleck**

**U.S. Senator**  
**Vote for 1**  
 Senador de los EE.UU.  
 Vote por Uno

- Chris Chaffee**
- George Davis**
- Nnabu Eze**
- Lorie R. Friend**
- Reba A. Hawkins**
- Jon McGreevey**
- Joseph Perez**
- Todd A. Puglisi**
- James Tarantin**
- John Thormann**

**Representative in Congress**  
**District 4**  
**Vote for 1**  
 Representante en el Congreso  
 Distrito 4  
 Vote por Uno

- Eric Loeb**
- George McDermott**
- Jeff Warner**

**State Senator**  
**District 21**  
**Vote for 1**  
 Senador Estatal  
 Distrito 21  
 Vote por Uno

- Lee Havis**  
**Unopposed /Sin Oponente**

**Judge of the Circuit Court**  
**Circuit 7**  
**Vote for 1**  
 Juez de la Corte de Circuito  
 Circuito 7  
 Vote por Uno

- Brandon M. Burrell**
- Carol Ann Coderre**
- Malik Ali Shakur**
- Andrea D. Smith**
- Rhonda A. Wood**

**End of Ballot**  
 Fin del voto





**Official Ballot**  
**Gubernatorial Primary Election**  
**July 19, 2022**  
**State of Maryland, Prince George's County**  
**Republican Ballot**

**BS REP 124**  
**010-003**

Papeleta Electoral Oficial  
 Elección Primaria Gubernamental  
 19 de julio del 2022  
 Estado de Maryland, Condado de Prince George's  
 Papeleta del Partido Republicano

**Instructions**  
**Instrucciones**

**Making Selections**  
**Seleccionando**



Fill in the oval to the left of the name of your choice. You must blacken the oval completely, and do not make any marks outside of the oval. You do not have to vote in every race.

Llene el óvalo a la izquierda del nombre de su selección. Debe rellenar el óvalo completamente y no haga ninguna marca fuera del óvalo. No tiene que votar en cada contienda.



Do not cross out or erase, or your vote may not count. If you make a mistake or a stray mark, you may ask for a new ballot.

No debe tachar o borrar, o su voto no se contará. Si comete un error o hace una marca demás, pueda solicitar una nueva papeleta.

**Governor / Lt. Governor**  
**Vote for 1**  
 Gobernador / Vicegobernador  
 Vote por Uno

- Dan Cox and /y Gordana Schifanelli**
- Robin Ficker and /y LeRoy F. Yegge, Jr.**
- Kelly Schulz and /y Jeff Woolford**
- Joe Werner and /y Minh Thanh Luong**

**Comptroller**  
**Vote for 1**  
 Contralor  
 Vote por Uno

- Barry Glassman**  
**Unopposed /Sin Oponente**

**Attorney General**  
**Vote for 1**  
 Procurador General  
 Vote por Uno

- Michael Anthony Peroutka**
- Jim Shalleck**

**U.S. Senator**  
**Vote for 1**  
 Senador de los EE.UU.  
 Vote por Uno

- Chris Chaffee**
- George Davis**
- Nnabu Eze**
- Lorie R. Friend**
- Reba A. Hawkins**
- Jon McGreevey**
- Joseph Perez**
- Todd A. Puglisi**
- James Tarantin**
- John Thormann**

**Representative in Congress**  
**District 4**  
**Vote for 1**  
 Representante en el Congreso  
 Distrito 4  
 Vote por Uno

- Eric Loeb**
- George McDermott**
- Jeff Warner**

**State Senator**  
**District 21**  
**Vote for 1**  
 Senador Estatal  
 Distrito 21  
 Vote por Uno

- Lee Havis**  
**Unopposed /Sin Oponente**

**Judge of the Circuit Court**  
**Circuit 7**  
**Vote for 1**  
 Juez de la Corte de Circuito  
 Circuito 7  
 Vote por Uno

- Brandon M. Burrell**
- Carol Ann Coderre**
- Malik Ali Shakur**
- Andrea D. Smith**
- Rhonda A. Wood**

**End of Ballot**  
 Fin del voto







**Official Ballot**  
**Gubernatorial Primary Election**  
**July 19, 2022**  
**State of Maryland, Prince George's County**  
**Republican Ballot**

**BS REP 125**  
**010-004**

Papeleta Electoral Oficial  
 Elección Primaria Gubernamental  
 19 de julio del 2022  
 Estado de Maryland, Condado de Prince George's  
 Papeleta del Partido Republicano

**Instructions**  
**Instrucciones**

**Making Selections**  
**Seleccionando**



Fill in the oval to the left of the name of your choice. You must blacken the oval completely, and do not make any marks outside of the oval. You do not have to vote in every race.

Llene el óvalo a la izquierda del nombre de su selección. Debe rellenar el óvalo completamente y no haga ninguna marca fuera del óvalo. No tiene que votar en cada contienda.



**Do not cross out or erase, or your vote may not count. If you make a mistake or a stray mark, you may ask for a new ballot.**

No debe tachar o borrar, o su voto no se contará. Si comete un error o hace una marca demás, pueda solicitar una nueva papeleta.

**Governor / Lt. Governor**  
**Vote for 1**  
 Gobernador / Vicegobernador  
 Vote por Uno

- Dan Cox and /y Gordana Schifanelli**
- Robin Ficker and /y LeRoy F. Yegge, Jr.**
- Kelly Schulz and /y Jeff Woolford**
- Joe Werner and /y Minh Thanh Luong**

**Comptroller**  
**Vote for 1**  
 Contralor  
 Vote por Uno

- Barry Glassman Unopposed /Sin Oponente**

**Attorney General**  
**Vote for 1**  
 Procurador General  
 Vote por Uno

- Michael Anthony Peroutka**
- Jim Shalleck**

**U.S. Senator**  
**Vote for 1**  
 Senador de los EE.UU.  
 Vote por Uno

- Chris Chaffee**
- George Davis**
- Nnabu Eze**
- Lorie R. Friend**
- Reba A. Hawkins**
- Jon McGreevey**
- Joseph Perez**
- Todd A. Puglisi**
- James Tarantin**
- John Thormann**

**Representative in Congress District 4**  
**Vote for 1**  
 Representante en el Congreso Distrito 4  
 Vote por Uno

- Eric Loeb**
- George McDermott**
- Jeff Warner**

**State Senator District 21**  
**Vote for 1**  
 Senador Estatal Distrito 21  
 Vote por Uno

- Lee Havis Unopposed /Sin Oponente**

**Judge of the Circuit Court Circuit 7**

**Vote for 1**  
 Juez de la Corte de Circuito Circuito 7  
 Vote por Uno

- Brandon M. Burrell**
- Carol Ann Coderre**
- Malik Ali Shakur**
- Andrea D. Smith**
- Rhonda A. Wood**

**End of Ballot**  
 Fin del voto





**Official Ballot**  
**Gubernatorial Primary Election**  
**July 19, 2022**  
**State of Maryland, Prince George's County**  
**Republican Ballot**

**BS REP 126**  
**010-005**

Papeleta Electoral Oficial  
 Elección Primaria Gubernamental  
 19 de julio del 2022  
 Estado de Maryland, Condado de Prince George's  
 Papeleta del Partido Republicano

**Instructions**  
**Instrucciones**

**Making Selections**  
**Seleccionando**

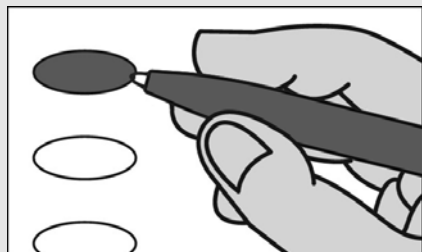

Fill in the oval to the left of the name of your choice. You must blacken the oval completely, and do not make any marks outside of the oval. You do not have to vote in every race.

Llene el óvalo a la izquierda del nombre de su selección. Debe rellenar el óvalo completamente y no haga ninguna marca fuera del óvalo. No tiene que votar en cada contienda.



**Do not cross out or erase, or your vote may not count. If you make a mistake or a stray mark, you may ask for a new ballot.**

No debe tachar o borrar, o su voto no se contará. Si comete un error o hace una marca demás, pueda solicitar una nueva papeleta.

**Governor / Lt. Governor**  
**Vote for 1**  
 Gobernador / Vicegobernador  
 Vote por Uno

- Dan Cox**  
and /y  
**Gordana Schifanelli**
- Robin Ficker**  
and /y  
**LeRoy F. Yegge, Jr.**
- Kelly Schulz**  
and /y  
**Jeff Woolford**
- Joe Werner**  
and /y  
**Minh Thanh Luong**

**Comptroller**  
**Vote for 1**  
 Contralor  
 Vote por Uno

- Barry Glassman**  
**Unopposed /Sin Oponente**

**Attorney General**  
**Vote for 1**  
 Procurador General  
 Vote por Uno

- Michael Anthony Peroutka**
- Jim Shalleck**

**U.S. Senator**  
**Vote for 1**  
 Senador de los EE.UU.  
 Vote por Uno

- Chris Chaffee**
- George Davis**
- Nnabu Eze**
- Lorie R. Friend**
- Reba A. Hawkins**
- Jon McGreevey**
- Joseph Perez**
- Todd A. Puglisi**
- James Tarantin**
- John Thormann**

**Representative in Congress**  
**District 4**  
**Vote for 1**  
 Representante en el Congreso  
 Distrito 4  
 Vote por Uno

- Eric Loeb**
- George McDermott**
- Jeff Warner**

**State Senator**  
**District 21**  
**Vote for 1**  
 Senador Estatal  
 Distrito 21  
 Vote por Uno

- Lee Havis**  
**Unopposed /Sin Oponente**

**Judge of the Circuit Court**  
**Circuit 7**  
**Vote for 1**  
 Juez de la Corte de Circuito  
 Circuito 7  
 Vote por Uno

- Brandon M. Burrell**
- Carol Ann Coderre**
- Malik Ali Shakur**
- Andrea D. Smith**
- Rhonda A. Wood**

**End of Ballot**  
 Fin del voto





**Official Ballot**  
**Gubernatorial Primary Election**  
**July 19, 2022**  
**State of Maryland, Prince George's County**  
**Republican Ballot**

**BS REP 127**  
**010-006**

Papeleta Electoral Oficial  
 Elección Primaria Gubernamental  
 19 de julio del 2022  
 Estado de Maryland, Condado de Prince George's  
 Papeleta del Partido Republicano

**Instructions**  
**Instrucciones**

**Making Selections**  
**Seleccionando**



Fill in the oval to the left of the name of your choice. You must blacken the oval completely, and do not make any marks outside of the oval. You do not have to vote in every race.

Llene el óvalo a la izquierda del nombre de su selección. Debe rellenar el óvalo completamente y no haga ninguna marca fuera del óvalo. No tiene que votar en cada contienda.



Do not cross out or erase, or your vote may not count. If you make a mistake or a stray mark, you may ask for a new ballot.

No debe tachar o borrar, o su voto no se contará. Si comete un error o hace una marca demás, pueda solicitar una nueva papeleta.

**Governor / Lt. Governor**  
**Vote for 1**  
 Gobernador / Vicegobernador  
 Vote por Uno

- Dan Cox**  
and /y  
**Gordana Schifanelli**
- Robin Ficker**  
and /y  
**LeRoy F. Yegge, Jr.**
- Kelly Schulz**  
and /y  
**Jeff Woolford**
- Joe Werner**  
and /y  
**Minh Thanh Luong**

**Comptroller**  
**Vote for 1**  
 Contralor  
 Vote por Uno

- Barry Glassman**  
**Unopposed /Sin Oponente**

**Attorney General**  
**Vote for 1**  
 Procurador General  
 Vote por Uno

- Michael Anthony Peroutka**
- Jim Shalleck**

**U.S. Senator**  
**Vote for 1**  
 Senador de los EE.UU.  
 Vote por Uno

- Chris Chaffee**
- George Davis**
- Nnabu Eze**
- Lorie R. Friend**
- Reba A. Hawkins**
- Jon McGreevey**
- Joseph Perez**
- Todd A. Puglisi**
- James Tarantin**
- John Thormann**

**Representative in Congress**  
**District 4**  
**Vote for 1**  
 Representante en el Congreso  
 Distrito 4  
 Vote por Uno

- Eric Loeb**
- George McDermott**
- Jeff Warner**

**State Senator**  
**District 23**  
**Vote for 1**  
 Senador Estatal  
 Distrito 23  
 Vote por Uno

- Jesse Peed**  
**Unopposed /Sin Oponente**

**Judge of the Circuit Court**  
**Circuit 7**  
**Vote for 1**  
 Juez de la Corte de Circuito  
 Circuito 7  
 Vote por Uno

- Brandon M. Burrell**
- Carol Ann Coderre**
- Malik Ali Shakur**
- Andrea D. Smith**
- Rhonda A. Wood**

**Republican Central**  
**Committee**  
**District 23**  
**Vote for up to 2**  
 Comité Central Republicano  
 Distrito 23  
 Vote por No Más de Dos

- Jesse Peed**  
**Unopposed /Sin Oponente**

**Nomination Vacant**  
 /Nominación Vacante

**End of Ballot**  
 Fin del voto





**Official Ballot**  
**Gubernatorial Primary Election**  
**July 19, 2022**  
**State of Maryland, Prince George's County**  
**Republican Ballot**

**BS REP 128**  
**010-007**

Papeleta Electoral Oficial  
 Elección Primaria Gubernamental  
 19 de julio del 2022  
 Estado de Maryland, Condado de Prince George's  
 Papeleta del Partido Republicano

**Instructions**  
**Instrucciones**

**Making Selections**  
**Seleccionando**



Fill in the oval to the left of the name of your choice. You must blacken the oval completely, and do not make any marks outside of the oval. You do not have to vote in every race.

Llene el óvalo a la izquierda del nombre de su selección. Debe rellenar el óvalo completamente y no haga ninguna marca fuera del óvalo. No tiene que votar en cada contienda.



**Do not cross out or erase, or your vote may not count. If you make a mistake or a stray mark, you may ask for a new ballot.**

No debe tachar o borrar, o su voto no se contará. Si comete un error o hace una marca demás, pueda solicitar una nueva papeleta.

**Governor / Lt. Governor**  
**Vote for 1**  
 Gobernador / Vicegobernador  
 Vote por Uno

- Dan Cox**  
and /y  
**Gordana Schifanelli**
- Robin Ficker**  
and /y  
**LeRoy F. Yegge, Jr.**
- Kelly Schulz**  
and /y  
**Jeff Woolford**
- Joe Werner**  
and /y  
**Minh Thanh Luong**

**Comptroller**  
**Vote for 1**  
 Contralor  
 Vote por Uno

- Barry Glassman**  
**Unopposed /Sin Oponente**

**Attorney General**  
**Vote for 1**  
 Procurador General  
 Vote por Uno

- Michael Anthony Peroutka**
- Jim Shalleck**

**U.S. Senator**  
**Vote for 1**  
 Senador de los EE.UU.  
 Vote por Uno

- Chris Chaffee**
- George Davis**
- Nnabu Eze**
- Lorie R. Friend**
- Reba A. Hawkins**
- Jon McGreevey**
- Joseph Perez**
- Todd A. Puglisi**
- James Tarantin**
- John Thormann**

**Representative in Congress**  
**District 4**  
**Vote for 1**  
 Representante en el Congreso  
 Distrito 4  
 Vote por Uno

- Eric Loeb**
- George McDermott**
- Jeff Warner**

**State Senator**  
**District 23**  
**Vote for 1**  
 Senador Estatal  
 Distrito 23  
 Vote por Uno

- Jesse Peed**  
**Unopposed /Sin Oponente**

**Judge of the Circuit Court**  
**Circuit 7**  
**Vote for 1**  
 Juez de la Corte de Circuito  
 Circuito 7  
 Vote por Uno

- Brandon M. Burrell**
- Carol Ann Coderre**
- Malik Ali Shakur**
- Andrea D. Smith**
- Rhonda A. Wood**

**Republican Central**  
**Committee**  
**District 23**  
**Vote for up to 2**  
 Comité Central Republicano  
 Distrito 23  
 Vote por No Más de Dos

- Jesse Peed**  
**Unopposed /Sin Oponente**

**Nomination Vacant**  
 /Nominación Vacante

**End of Ballot**  
 Fin del voto







**Official Ballot**  
**Gubernatorial Primary Election**  
**July 19, 2022**  
**State of Maryland, Prince George's County**  
**Republican Ballot**

**BS REP 129**  
**010-008**

Papeleta Electoral Oficial  
 Elección Primaria Gubernamental  
 19 de julio del 2022  
 Estado de Maryland, Condado de Prince George's  
 Papeleta del Partido Republicano

**Instructions**  
**Instrucciones**

**Making Selections**  
**Seleccionando**

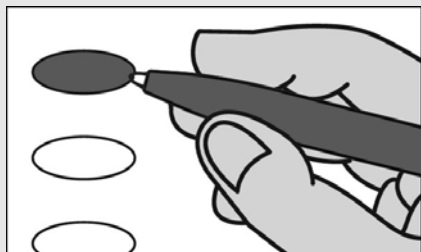

Fill in the oval to the left of the name of your choice. You must blacken the oval completely, and do not make any marks outside of the oval. You do not have to vote in every race.

Llene el óvalo a la izquierda del nombre de su selección. Debe rellenar el óvalo completamente y no haga ninguna marca fuera del óvalo. No tiene que votar en cada contienda.



Do not cross out or erase, or your vote may not count. If you make a mistake or a stray mark, you may ask for a new ballot.

No debe tachar o borrar, o su voto no se contará. Si comete un error o hace una marca demás, pueda solicitar una nueva papeleta.

**Governor / Lt. Governor**  
**Vote for 1**  
 Gobernador / Vicegobernador  
 Vote por Uno

- Dan Cox and /y Gordana Schifanelli**
- Robin Ficker and /y LeRoy F. Yegge, Jr.**
- Kelly Schulz and /y Jeff Woolford**
- Joe Werner and /y Minh Thanh Luong**

**Comptroller**  
**Vote for 1**  
 Contralor  
 Vote por Uno

- Barry Glassman Unopposed /Sin Oponente**

**Attorney General**  
**Vote for 1**  
 Procurador General  
 Vote por Uno

- Michael Anthony Peroutka**
- Jim Shalleck**

**U.S. Senator**  
**Vote for 1**  
 Senador de los EE.UU.  
 Vote por Uno

- Chris Chaffee**
- George Davis**
- Nnabu Eze**
- Lorie R. Friend**
- Reba A. Hawkins**
- Jon McGreevey**
- Joseph Perez**
- Todd A. Puglisi**
- James Tarantin**
- John Thormann**

**Representative in Congress**  
**District 4**  
**Vote for 1**  
 Representante en el Congreso  
 Distrito 4  
 Vote por Uno

- Eric Loeb**
- George McDermott**
- Jeff Warner**

**State Senator**  
**District 23**  
**Vote for 1**  
 Senador Estatal  
 Distrito 23  
 Vote por Uno

- Jesse Peed Unopposed /Sin Oponente**

**Judge of the Circuit Court**  
**Circuit 7**  
**Vote for 1**  
 Juez de la Corte de Circuito  
 Circuito 7  
 Vote por Uno

- Brandon M. Burrell**
- Carol Ann Coderre**
- Malik Ali Shakur**
- Andrea D. Smith**
- Rhonda A. Wood**

**Republican Central**  
**Committee**  
**District 23**  
**Vote for up to 2**  
 Comité Central Republicano  
 Distrito 23  
 Vote por No Más de Dos

- Jesse Peed Unopposed /Sin Oponente**

**Nomination Vacant**  
 /Nominación Vacante

**End of Ballot**  
 Fin del voto





**Official Ballot**  
**Gubernatorial Primary Election**  
**July 19, 2022**  
**State of Maryland, Prince George's County**  
**Republican Ballot**

**BS REP 130**  
**010-009**

Papeleta Electoral Oficial  
 Elección Primaria Gubernamental  
 19 de julio del 2022  
 Estado de Maryland, Condado de Prince George's  
 Papeleta del Partido Republicano

**Instructions**  
**Instrucciones**

**Making Selections**  
**Seleccionando**

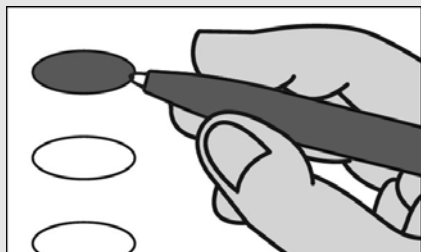

Fill in the oval to the left of the name of your choice. You must blacken the oval completely, and do not make any marks outside of the oval. You do not have to vote in every race.

Llene el óvalo a la izquierda del nombre de su selección. Debe rellenar el óvalo completamente y no haga ninguna marca fuera del óvalo. No tiene que votar en cada contienda.



**Do not cross out or erase, or your vote may not count. If you make a mistake or a stray mark, you may ask for a new ballot.**

No debe tachar o borrar, o su voto no se contará. Si comete un error o hace una marca demás, pueda solicitar una nueva papeleta.

**Governor / Lt. Governor**  
**Vote for 1**  
 Gobernador / Vicegobernador  
 Vote por Uno

- Dan Cox**  
and /y  
**Gordana Schifanelli**
- Robin Ficker**  
and /y  
**LeRoy F. Yegge, Jr.**
- Kelly Schulz**  
and /y  
**Jeff Woolford**
- Joe Werner**  
and /y  
**Minh Thanh Luong**

**Comptroller**  
**Vote for 1**  
 Contralor  
 Vote por Uno

- Barry Glassman**  
**Unopposed /Sin Oponente**

**Attorney General**  
**Vote for 1**  
 Procurador General  
 Vote por Uno

- Michael Anthony Peroutka**
- Jim Shalleck**

**U.S. Senator**  
**Vote for 1**  
 Senador de los EE.UU.  
 Vote por Uno

- Chris Chaffee**
- George Davis**
- Nnabu Eze**
- Lorie R. Friend**
- Reba A. Hawkins**
- Jon McGreevey**
- Joseph Perez**
- Todd A. Puglisi**
- James Tarantin**
- John Thormann**

**Representative in Congress**  
**District 4**  
**Vote for 1**  
 Representante en el Congreso  
 Distrito 4  
 Vote por Uno

- Eric Loeb**
- George McDermott**
- Jeff Warner**

**State Senator**  
**District 21**  
**Vote for 1**  
 Senador Estatal  
 Distrito 21  
 Vote por Uno

- Lee Havis**  
**Unopposed /Sin Oponente**

**Judge of the Circuit Court**  
**Circuit 7**  
**Vote for 1**  
 Juez de la Corte de Circuito  
 Circuito 7  
 Vote por Uno

- Brandon M. Burrell**
- Carol Ann Coderre**
- Malik Ali Shakur**
- Andrea D. Smith**
- Rhonda A. Wood**

**End of Ballot**  
 Fin del voto





**Official Ballot**  
**Gubernatorial Primary Election**  
**July 19, 2022**  
**State of Maryland, Prince George's County**  
**Republican Ballot**

**BS REP 131**  
**010-010**

Papeleta Electoral Oficial  
 Elección Primaria Gubernamental  
 19 de julio del 2022  
 Estado de Maryland, Condado de Prince George's  
 Papeleta del Partido Republicano

**Instructions**  
**Instrucciones**

**Making Selections**  
**Seleccionando**



Fill in the oval to the left of the name of your choice. You must blacken the oval completely, and do not make any marks outside of the oval. You do not have to vote in every race.

Llene el óvalo a la izquierda del nombre de su selección. Debe rellenar el óvalo completamente y no haga ninguna marca fuera del óvalo. No tiene que votar en cada contienda.



**Do not cross out or erase, or your vote may not count. If you make a mistake or a stray mark, you may ask for a new ballot.**

No debe tachar o borrar, o su voto no se contará. Si comete un error o hace una marca demás, pueda solicitar una nueva papeleta.

**Governor / Lt. Governor**  
**Vote for 1**  
 Gobernador / Vicegobernador  
 Vote por Uno

- Dan Cox**  
and /y  
**Gordana Schifanelli**
- Robin Ficker**  
and /y  
**LeRoy F. Yegge, Jr.**
- Kelly Schulz**  
and /y  
**Jeff Woolford**
- Joe Werner**  
and /y  
**Minh Thanh Luong**

**Comptroller**  
**Vote for 1**  
 Contralor  
 Vote por Uno

- Barry Glassman**  
**Unopposed /Sin Oponente**

**Attorney General**  
**Vote for 1**  
 Procurador General  
 Vote por Uno

- Michael Anthony Peroutka**
- Jim Shalleck**

**U.S. Senator**  
**Vote for 1**  
 Senador de los EE.UU.  
 Vote por Uno

- Chris Chaffee**
- George Davis**
- Nnabu Eze**
- Lorie R. Friend**
- Reba A. Hawkins**
- Jon McGreevey**
- Joseph Perez**
- Todd A. Puglisi**
- James Tarantin**
- John Thormann**

**Representative in Congress**  
**District 4**  
**Vote for 1**  
 Representante en el Congreso  
 Distrito 4  
 Vote por Uno

- Eric Loeb**
- George McDermott**
- Jeff Warner**

**State Senator**  
**District 23**  
**Vote for 1**  
 Senador Estatal  
 Distrito 23  
 Vote por Uno

- Jesse Peed**  
**Unopposed /Sin Oponente**

**Judge of the Circuit Court**  
**Circuit 7**  
**Vote for 1**  
 Juez de la Corte de Circuito  
 Circuito 7  
 Vote por Uno

- Brandon M. Burrell**
- Carol Ann Coderre**
- Malik Ali Shakur**
- Andrea D. Smith**
- Rhonda A. Wood**

**Republican Central**  
**Committee**  
**District 23**  
**Vote for up to 2**  
 Comité Central Republicano  
 Distrito 23  
 Vote por No Más de Dos

- Jesse Peed**  
**Unopposed /Sin Oponente**

**Nomination Vacant**  
 /Nominación Vacante

**End of Ballot**  
 Fin del voto





**Official Ballot**  
**Gubernatorial Primary Election**  
**July 19, 2022**  
**State of Maryland, Prince George's County**  
**Republican Ballot**

**BS REP 132**  
**010-011**

Papeleta Electoral Oficial  
 Elección Primaria Gubernamental  
 19 de julio del 2022  
 Estado de Maryland, Condado de Prince George's  
 Papeleta del Partido Republicano

**Instructions**  
**Instrucciones**

**Making Selections**  
**Seleccionando**



Fill in the oval to the left of the name of your choice. You must blacken the oval completely, and do not make any marks outside of the oval. You do not have to vote in every race.

Llene el óvalo a la izquierda del nombre de su selección. Debe rellenar el óvalo completamente y no haga ninguna marca fuera del óvalo. No tiene que votar en cada contienda.



Do not cross out or erase, or your vote may not count. If you make a mistake or a stray mark, you may ask for a new ballot.

No debe tachar o borrar, o su voto no se contará. Si comete un error o hace una marca demás, pueda solicitar una nueva papeleta.

**Governor / Lt. Governor**  
**Vote for 1**  
 Gobernador / Vicegobernador  
 Vote por Uno

- Dan Cox**  
and /y  
**Gordana Schifanelli**
- Robin Ficker**  
and /y  
**LeRoy F. Yegge, Jr.**
- Kelly Schulz**  
and /y  
**Jeff Woolford**
- Joe Werner**  
and /y  
**Minh Thanh Luong**

**Comptroller**  
**Vote for 1**  
 Contralor  
 Vote por Uno

- Barry Glassman**  
**Unopposed /Sin Oponente**

**Attorney General**  
**Vote for 1**  
 Procurador General  
 Vote por Uno

- Michael Anthony Peroutka**
- Jim Shalleck**

**U.S. Senator**  
**Vote for 1**  
 Senador de los EE.UU.  
 Vote por Uno

- Chris Chaffee**
- George Davis**
- Nnabu Eze**
- Lorie R. Friend**
- Reba A. Hawkins**
- Jon McGreevey**
- Joseph Perez**
- Todd A. Puglisi**
- James Tarantin**
- John Thormann**

**Representative in Congress**  
**District 4**  
**Vote for 1**  
 Representante en el Congreso  
 Distrito 4  
 Vote por Uno

- Eric Loeb**
- George McDermott**
- Jeff Warner**

**State Senator**  
**District 23**  
**Vote for 1**  
 Senador Estatal  
 Distrito 23  
 Vote por Uno

- Jesse Peed**  
**Unopposed /Sin Oponente**

**Judge of the Circuit Court**  
**Circuit 7**  
**Vote for 1**  
 Juez de la Corte de Circuito  
 Circuito 7  
 Vote por Uno

- Brandon M. Burrell**
- Carol Ann Coderre**
- Malik Ali Shakur**
- Andrea D. Smith**
- Rhonda A. Wood**

**Republican Central**  
**Committee**  
**District 23**  
**Vote for up to 2**  
 Comité Central Republicano  
 Distrito 23  
 Vote por No Más de Dos

- Jesse Peed**  
**Unopposed /Sin Oponente**

**Nomination Vacant**  
 /Nominación Vacante

**End of Ballot**  
 Fin del voto







**Official Ballot**  
**Gubernatorial Primary Election**  
**July 19, 2022**  
**State of Maryland, Prince George's County**  
**Republican Ballot**

**BS REP 133**  
**010-012**

Papeleta Electoral Oficial  
 Elección Primaria Gubernamental  
 19 de julio del 2022  
 Estado de Maryland, Condado de Prince George's  
 Papeleta del Partido Republicano

**Instructions**  
**Instrucciones**

**Making Selections**  
**Seleccionando**



Fill in the oval to the left of the name of your choice. You must blacken the oval completely, and do not make any marks outside of the oval. You do not have to vote in every race.

Llene el óvalo a la izquierda del nombre de su selección. Debe rellenar el óvalo completamente y no haga ninguna marca fuera del óvalo. No tiene que votar en cada contienda.



**Do not cross out or erase, or your vote may not count. If you make a mistake or a stray mark, you may ask for a new ballot.**

No debe tachar o borrar, o su voto no se contará. Si comete un error o hace una marca demás, pueda solicitar una nueva papeleta.

**Governor / Lt. Governor**  
**Vote for 1**  
 Gobernador / Vicegobernador  
 Vote por Uno

- Dan Cox**  
and /y  
**Gordana Schifanelli**
- Robin Ficker**  
and /y  
**LeRoy F. Yegge, Jr.**
- Kelly Schulz**  
and /y  
**Jeff Woolford**
- Joe Werner**  
and /y  
**Minh Thanh Luong**

**Comptroller**  
**Vote for 1**  
 Contralor  
 Vote por Uno

- Barry Glassman**  
**Unopposed /Sin Oponente**

**Attorney General**  
**Vote for 1**  
 Procurador General  
 Vote por Uno

- Michael Anthony Peroutka**
- Jim Shalleck**

**U.S. Senator**  
**Vote for 1**  
 Senador de los EE.UU.  
 Vote por Uno

- Chris Chaffee**
- George Davis**
- Nnabu Eze**
- Lorie R. Friend**
- Reba A. Hawkins**
- Jon McGreevey**
- Joseph Perez**
- Todd A. Puglisi**
- James Tarantin**
- John Thormann**

**Representative in Congress**  
**District 4**  
**Vote for 1**  
 Representante en el Congreso  
 Distrito 4  
 Vote por Uno

- Eric Loeb**
- George McDermott**
- Jeff Warner**

**State Senator**  
**District 21**  
**Vote for 1**  
 Senador Estatal  
 Distrito 21  
 Vote por Uno

- Lee Havis**  
**Unopposed /Sin Oponente**

**Judge of the Circuit Court**  
**Circuit 7**  
**Vote for 1**  
 Juez de la Corte de Circuito  
 Circuito 7  
 Vote por Uno

- Brandon M. Burrell**
- Carol Ann Coderre**
- Malik Ali Shakur**
- Andrea D. Smith**
- Rhonda A. Wood**

**End of Ballot**  
 Fin del voto





**Official Ballot**  
**Gubernatorial Primary Election**  
**July 19, 2022**  
**State of Maryland, Prince George's County**  
**Republican Ballot**

**BS REP 134**  
**010-013**

Papeleta Electoral Oficial  
 Elección Primaria Gubernamental  
 19 de julio del 2022  
 Estado de Maryland, Condado de Prince George's  
 Papeleta del Partido Republicano

**Instructions**  
**Instrucciones**

**Making Selections**  
**Seleccionando**



Fill in the oval to the left of the name of your choice. You must blacken the oval completely, and do not make any marks outside of the oval. You do not have to vote in every race.

Llene el óvalo a la izquierda del nombre de su selección. Debe rellenar el óvalo completamente y no haga ninguna marca fuera del óvalo. No tiene que votar en cada contienda.



**Do not cross out or erase, or your vote may not count. If you make a mistake or a stray mark, you may ask for a new ballot.**

No debe tachar o borrar, o su voto no se contará. Si comete un error o hace una marca demás, pueda solicitar una nueva papeleta.

**Governor / Lt. Governor**  
**Vote for 1**  
 Gobernador / Vicegobernador  
 Vote por Uno

- Dan Cox**  
and /y  
**Gordana Schifanelli**
- Robin Ficker**  
and /y  
**LeRoy F. Yegge, Jr.**
- Kelly Schulz**  
and /y  
**Jeff Woolford**
- Joe Werner**  
and /y  
**Minh Thanh Luong**

**Comptroller**  
**Vote for 1**  
 Contralor  
 Vote por Uno

- Barry Glassman**  
**Unopposed /Sin Oponente**

**Attorney General**  
**Vote for 1**  
 Procurador General  
 Vote por Uno

- Michael Anthony Peroutka**
- Jim Shalleck**

**U.S. Senator**  
**Vote for 1**  
 Senador de los EE.UU.  
 Vote por Uno

- Chris Chaffee**
- George Davis**
- Nnabu Eze**
- Lorie R. Friend**
- Reba A. Hawkins**
- Jon McGreevey**
- Joseph Perez**
- Todd A. Puglisi**
- James Tarantin**
- John Thormann**

**Representative in Congress**  
**District 4**  
**Vote for 1**  
 Representante en el Congreso  
 Distrito 4  
 Vote por Uno

- Eric Loeb**
- George McDermott**
- Jeff Warner**

**State Senator**  
**District 21**  
**Vote for 1**  
 Senador Estatal  
 Distrito 21  
 Vote por Uno

- Lee Havis**  
**Unopposed /Sin Oponente**

**Judge of the Circuit Court**  
**Circuit 7**  
**Vote for 1**  
 Juez de la Corte de Circuito  
 Circuito 7  
 Vote por Uno

- Brandon M. Burrell**
- Carol Ann Coderre**
- Malik Ali Shakur**
- Andrea D. Smith**
- Rhonda A. Wood**

**End of Ballot**  
 Fin del voto





**Official Ballot**  
**Gubernatorial Primary Election**  
**July 19, 2022**  
**State of Maryland, Prince George's County**  
**Republican Ballot**

**BS REP 135**  
**010-014**

Papeleta Electoral Oficial  
 Elección Primaria Gubernamental  
 19 de julio del 2022  
 Estado de Maryland, Condado de Prince George's  
 Papeleta del Partido Republicano

**Instructions**  
**Instrucciones**

**Making Selections**  
**Seleccionando**



Fill in the oval to the left of the name of your choice. You must blacken the oval completely, and do not make any marks outside of the oval. You do not have to vote in every race.

Llene el óvalo a la izquierda del nombre de su selección. Debe rellenar el óvalo completamente y no haga ninguna marca fuera del óvalo. No tiene que votar en cada contienda.



Do not cross out or erase, or your vote may not count. If you make a mistake or a stray mark, you may ask for a new ballot.

No debe tachar o borrar, o su voto no se contará. Si comete un error o hace una marca demás, pueda solicitar una nueva papeleta.

**Governor / Lt. Governor**  
**Vote for 1**  
 Gobernador / Vicegobernador  
 Vote por Uno

- Dan Cox and /y Gordana Schifanelli**
- Robin Ficker and /y LeRoy F. Yegge, Jr.**
- Kelly Schulz and /y Jeff Woolford**
- Joe Werner and /y Minh Thanh Luong**

**Comptroller**  
**Vote for 1**  
 Contralor  
 Vote por Uno

- Barry Glassman Unopposed /Sin Oponente**

**Attorney General**  
**Vote for 1**  
 Procurador General  
 Vote por Uno

- Michael Anthony Peroutka**
- Jim Shalleck**

**U.S. Senator**  
**Vote for 1**  
 Senador de los EE.UU.  
 Vote por Uno

- Chris Chaffee**
- George Davis**
- Nnabu Eze**
- Lorie R. Friend**
- Reba A. Hawkins**
- Jon McGreevey**
- Joseph Perez**
- Todd A. Puglisi**
- James Tarantin**
- John Thormann**

**Representative in Congress**  
**District 4**  
**Vote for 1**  
 Representante en el Congreso  
 Distrito 4  
 Vote por Uno

- Eric Loeb**
- George McDermott**
- Jeff Warner**

**State Senator**  
**District 23**  
**Vote for 1**  
 Senador Estatal  
 Distrito 23  
 Vote por Uno

- Jesse Peed Unopposed /Sin Oponente**

**Judge of the Circuit Court**  
**Circuit 7**  
**Vote for 1**  
 Juez de la Corte de Circuito  
 Circuito 7  
 Vote por Uno

- Brandon M. Burrell**
- Carol Ann Coderre**
- Malik Ali Shakur**
- Andrea D. Smith**
- Rhonda A. Wood**

**Republican Central Committee**  
**District 23**  
**Vote for up to 2**  
 Comité Central Republicano  
 Distrito 23  
 Vote por No Más de Dos

- Jesse Peed Unopposed /Sin Oponente**

**Nomination Vacant**  
 /Nominación Vacante

**End of Ballot**  
 Fin del voto





**Official Ballot**  
**Gubernatorial Primary Election**  
**July 19, 2022**  
**State of Maryland, Prince George's County**  
**Republican Ballot**

**BS REP 136**  
**011-001**

Papeleta Electoral Oficial  
 Elección Primaria Gubernamental  
 19 de julio del 2022  
 Estado de Maryland, Condado de Prince George's  
 Papeleta del Partido Republicano

**Instructions**  
**Instrucciones**

**Making Selections**  
**Seleccionando**



Fill in the oval to the left of the name of your choice. You must blacken the oval completely, and do not make any marks outside of the oval. You do not have to vote in every race.

Llene el óvalo a la izquierda del nombre de su selección. Debe rellenar el óvalo completamente y no haga ninguna marca fuera del óvalo. No tiene que votar en cada contienda.



Do not cross out or erase, or your vote may not count. If you make a mistake or a stray mark, you may ask for a new ballot.

No debe tachar o borrar, o su voto no se contará. Si comete un error o hace una marca demás, pueda solicitar una nueva papeleta.

**Governor / Lt. Governor**  
**Vote for 1**  
 Gobernador / Vicegobernador  
 Vote por Uno

- Dan Cox and /y Gordana Schifanelli**
- Robin Ficker and /y LeRoy F. Yegge, Jr.**
- Kelly Schulz and /y Jeff Woolford**
- Joe Werner and /y Minh Thanh Luong**

**Comptroller**  
**Vote for 1**  
 Contralor  
 Vote por Uno

- Barry Glassman Unopposed /Sin Oponente**

**Attorney General**  
**Vote for 1**  
 Procurador General  
 Vote por Uno

- Michael Anthony Peroutka**
- Jim Shalleck**

**U.S. Senator**  
**Vote for 1**  
 Senador de los EE.UU.  
 Vote por Uno

- Chris Chaffee**
- George Davis**
- Nnabu Eze**
- Lorie R. Friend**
- Reba A. Hawkins**
- Jon McGreevey**
- Joseph Perez**
- Todd A. Puglisi**
- James Tarantin**
- John Thormann**

**Representative in Congress**  
**District 5**  
**Vote for 1**  
 Representante en el Congreso  
 Distrito 5  
 Vote por Uno

- DuVal Cubero**
- Vanessa Marie Hoffman**
- Toni Jarboe-Duley**
- Michael S. Lemon**
- Chris Palombi**
- Patrick Lucky Stevens**
- Tannis Villanova**

**State Senator**  
**District 27**  
**Vote for 1**  
 Senador Estatal  
 Distrito 27  
 Vote por Uno

- Al Larsen**
- Kenneth B. Lee**

**Judge of the Circuit Court**  
**Circuit 7**  
**Vote for 1**  
 Juez de la Corte de Circuito  
 Circuito 7  
 Vote por Uno

- Brandon M. Burrell**
- Carol Ann Coderre**
- Malik Ali Shakur**
- Andrea D. Smith**
- Rhonda A. Wood**

**End of Ballot**  
 Fin del voto







**Official Ballot**  
**Gubernatorial Primary Election**  
**July 19, 2022**  
**State of Maryland, Prince George's County**  
**Republican Ballot**

**BS REP 137**  
**011-002**

Papeleta Electoral Oficial  
 Elección Primaria Gubernamental  
 19 de julio del 2022  
 Estado de Maryland, Condado de Prince George's  
 Papeleta del Partido Republicano

**Instructions**  
**Instrucciones**

**Making Selections**  
**Seleccionando**



Fill in the oval to the left of the name of your choice. You must blacken the oval completely, and do not make any marks outside of the oval. You do not have to vote in every race.

Llene el óvalo a la izquierda del nombre de su selección. Debe rellenar el óvalo completamente y no haga ninguna marca fuera del óvalo. No tiene que votar en cada contienda.



Do not cross out or erase, or your vote may not count. If you make a mistake or a stray mark, you may ask for a new ballot.

No debe tachar o borrar, o su voto no se contará. Si comete un error o hace una marca demás, pueda solicitar una nueva papeleta.

**Governor / Lt. Governor**  
**Vote for 1**  
 Gobernador / Vicegobernador  
 Vote por Uno

- Dan Cox and /y Gordana Schifanelli**
- Robin Ficker and /y LeRoy F. Yegge, Jr.**
- Kelly Schulz and /y Jeff Woolford**
- Joe Werner and /y Minh Thanh Luong**

**Comptroller**  
**Vote for 1**  
 Contralor  
 Vote por Uno

- Barry Glassman Unopposed /Sin Oponente**

**Attorney General**  
**Vote for 1**  
 Procurador General  
 Vote por Uno

- Michael Anthony Peroutka**
- Jim Shalleck**

**U.S. Senator**  
**Vote for 1**  
 Senador de los EE.UU.  
 Vote por Uno

- Chris Chaffee**
- George Davis**
- Nnabu Eze**
- Lorie R. Friend**
- Reba A. Hawkins**
- Jon McGreevey**
- Joseph Perez**
- Todd A. Puglisi**
- James Tarantin**
- John Thormann**

**Representative in Congress**  
**District 5**  
**Vote for 1**  
 Representante en el Congreso  
 Distrito 5  
 Vote por Uno

- DuVal Cubero**
- Vanessa Marie Hoffman**
- Toni Jarboe-Duley**
- Michael S. Lemon**
- Chris Palombi**
- Patrick Lucky Stevens**
- Tannis Villanova**

**State Senator**  
**District 27**  
**Vote for 1**  
 Senador Estatal  
 Distrito 27  
 Vote por Uno

- Al Larsen**
- Kenneth B. Lee**

**Judge of the Circuit Court**  
**Circuit 7**  
**Vote for 1**  
 Juez de la Corte de Circuito  
 Circuito 7  
 Vote por Uno

- Brandon M. Burrell**
- Carol Ann Coderre**
- Malik Ali Shakur**
- Andrea D. Smith**
- Rhonda A. Wood**

**End of Ballot**  
 Fin del voto





**Official Ballot**  
**Gubernatorial Primary Election**  
**July 19, 2022**  
**State of Maryland, Prince George's County**  
**Republican Ballot**

**BS REP 138**  
**011-003**

Papeleta Electoral Oficial  
 Elección Primaria Gubernamental  
 19 de julio del 2022  
 Estado de Maryland, Condado de Prince George's  
 Papeleta del Partido Republicano

**Instructions**  
**Instrucciones**

**Making Selections**  
**Seleccionando**



Fill in the oval to the left of the name of your choice. You must blacken the oval completely, and do not make any marks outside of the oval. You do not have to vote in every race.

Llene el óvalo a la izquierda del nombre de su selección. Debe rellenar el óvalo completamente y no haga ninguna marca fuera del óvalo. No tiene que votar en cada contienda.



Do not cross out or erase, or your vote may not count. If you make a mistake or a stray mark, you may ask for a new ballot.

No debe tachar o borrar, o su voto no se contará. Si comete un error o hace una marca demás, pueda solicitar una nueva papeleta.

**Governor / Lt. Governor**  
**Vote for 1**  
 Gobernador / Vicegobernador  
 Vote por Uno

- Dan Cox and /y Gordana Schifanelli**
- Robin Ficker and /y LeRoy F. Yegge, Jr.**
- Kelly Schulz and /y Jeff Woolford**
- Joe Werner and /y Minh Thanh Luong**

**Comptroller**  
**Vote for 1**  
 Contralor  
 Vote por Uno

- Barry Glassman**  
Unopposed /Sin Oponente

**Attorney General**  
**Vote for 1**  
 Procurador General  
 Vote por Uno

- Michael Anthony Peroutka**
- Jim Shalleck**

**U.S. Senator**  
**Vote for 1**  
 Senador de los EE.UU.  
 Vote por Uno

- Chris Chaffee**
- George Davis**
- Nnabu Eze**
- Lorie R. Friend**
- Reba A. Hawkins**
- Jon McGreevey**
- Joseph Perez**
- Todd A. Puglisi**
- James Tarantin**
- John Thormann**

**Representative in Congress**  
**District 5**  
**Vote for 1**  
 Representante en el Congreso  
 Distrito 5  
 Vote por Uno

- DuVal Cubero**
- Vanessa Marie Hoffman**
- Toni Jarboe-Duley**
- Michael S. Lemon**
- Chris Palombi**
- Patrick Lucky Stevens**
- Tannis Villanova**

**State Senator**  
**District 23**  
**Vote for 1**  
 Senador Estatal  
 Distrito 23  
 Vote por Uno

- Jesse Peed**  
Unopposed /Sin Oponente

**Judge of the Circuit Court**  
**Circuit 7**  
**Vote for 1**  
 Juez de la Corte de Circuito  
 Circuito 7  
 Vote por Uno

- Brandon M. Burrell**
- Carol Ann Coderre**
- Malik Ali Shakur**
- Andrea D. Smith**
- Rhonda A. Wood**

**Republican Central Committee**  
**District 23**  
**Vote for up to 2**  
 Comité Central Republicano  
 Distrito 23  
 Vote por No Más de Dos

- Jesse Peed**  
Unopposed /Sin Oponente

**Nomination Vacant**  
 /Nominación Vacante

**End of Ballot**  
 Fin del voto





**Official Ballot**  
**Gubernatorial Primary Election**  
**July 19, 2022**  
**State of Maryland, Prince George's County**  
**Republican Ballot**

**BS REP 139**  
**011-004**

Papeleta Electoral Oficial  
 Elección Primaria Gubernamental  
 19 de julio del 2022  
 Estado de Maryland, Condado de Prince George's  
 Papeleta del Partido Republicano

**Instructions**  
**Instrucciones**

**Making Selections**  
**Seleccionando**



Fill in the oval to the left of the name of your choice. You must blacken the oval completely, and do not make any marks outside of the oval. You do not have to vote in every race.

Llene el óvalo a la izquierda del nombre de su selección. Debe rellenar el óvalo completamente y no haga ninguna marca fuera del óvalo. No tiene que votar en cada contienda.



Do not cross out or erase, or your vote may not count. If you make a mistake or a stray mark, you may ask for a new ballot.

No debe tachar o borrar, o su voto no se contará. Si comete un error o hace una marca demás, pueda solicitar una nueva papeleta.

**Governor / Lt. Governor**  
**Vote for 1**  
 Gobernador / Vicegobernador  
 Vote por Uno

- Dan Cox and /y Gordana Schifanelli**
- Robin Ficker and /y LeRoy F. Yegge, Jr.**
- Kelly Schulz and /y Jeff Woolford**
- Joe Werner and /y Minh Thanh Luong**

**Comptroller**  
**Vote for 1**  
 Contralor  
 Vote por Uno

- Barry Glassman Unopposed /Sin Oponente**

**Attorney General**  
**Vote for 1**  
 Procurador General  
 Vote por Uno

- Michael Anthony Peroutka**
- Jim Shalleck**

**U.S. Senator**  
**Vote for 1**  
 Senador de los EE.UU.  
 Vote por Uno

- Chris Chaffee**
- George Davis**
- Nnabu Eze**
- Lorie R. Friend**
- Reba A. Hawkins**
- Jon McGreevey**
- Joseph Perez**
- Todd A. Puglisi**
- James Tarantin**
- John Thormann**

**Representative in Congress**  
**District 5**  
**Vote for 1**  
 Representante en el Congreso  
 Distrito 5  
 Vote por Uno

- DuVal Cubero**
- Vanessa Marie Hoffman**
- Toni Jarboe-Duley**
- Michael S. Lemon**
- Chris Palombi**
- Patrick Lucky Stevens**
- Tannis Villanova**

**State Senator**  
**District 27**  
**Vote for 1**  
 Senador Estatal  
 Distrito 27  
 Vote por Uno

- Al Larsen**
- Kenneth B. Lee**

**Judge of the Circuit Court**  
**Circuit 7**  
**Vote for 1**  
 Juez de la Corte de Circuito  
 Circuito 7  
 Vote por Uno

- Brandon M. Burrell**
- Carol Ann Coderre**
- Malik Ali Shakur**
- Andrea D. Smith**
- Rhonda A. Wood**

**End of Ballot**  
 Fin del voto





**Official Ballot**  
**Gubernatorial Primary Election**  
**July 19, 2022**  
**State of Maryland, Prince George's County**  
**Republican Ballot**

**BS REP 140**  
**011-005**

Papeleta Electoral Oficial  
 Elección Primaria Gubernamental  
 19 de julio del 2022  
 Estado de Maryland, Condado de Prince George's  
 Papeleta del Partido Republicano

**Instructions**  
**Instrucciones**

**Making Selections**  
**Seleccionando**



Fill in the oval to the left of the name of your choice. You must blacken the oval completely, and do not make any marks outside of the oval. You do not have to vote in every race.

Llene el óvalo a la izquierda del nombre de su selección. Debe rellenar el óvalo completamente y no haga ninguna marca fuera del óvalo. No tiene que votar en cada contienda.



**Do not cross out or erase, or your vote may not count. If you make a mistake or a stray mark, you may ask for a new ballot.**

No debe tachar o borrar, o su voto no se contará. Si comete un error o hace una marca demás, pueda solicitar una nueva papeleta.

**Governor / Lt. Governor**  
**Vote for 1**  
 Gobernador / Vicegobernador  
 Vote por Uno

- Dan Cox and /y Gordana Schifanelli**
- Robin Ficker and /y LeRoy F. Yegge, Jr.**
- Kelly Schulz and /y Jeff Woolford**
- Joe Werner and /y Minh Thanh Luong**

**Comptroller**  
**Vote for 1**  
 Contralor  
 Vote por Uno

- Barry Glassman**  
**Unopposed /Sin Oponente**

**Attorney General**  
**Vote for 1**  
 Procurador General  
 Vote por Uno

- Michael Anthony Peroutka**
- Jim Shalleck**

**U.S. Senator**  
**Vote for 1**  
 Senador de los EE.UU.  
 Vote por Uno

- Chris Chaffee**
- George Davis**
- Nnabu Eze**
- Lorie R. Friend**
- Reba A. Hawkins**
- Jon McGreevey**
- Joseph Perez**
- Todd A. Puglisi**
- James Tarantin**
- John Thormann**

**Representative in Congress**  
**District 5**  
**Vote for 1**  
 Representante en el Congreso  
 Distrito 5  
 Vote por Uno

- DuVal Cubero**
- Vanessa Marie Hoffman**
- Toni Jarboe-Duley**
- Michael S. Lemon**
- Chris Palombi**
- Patrick Lucky Stevens**
- Tannis Villanova**

**Judge of the Circuit Court**  
**Circuit 7**  
**Vote for 1**  
 Juez de la Corte de Circuito  
 Circuito 7  
 Vote por Uno

- Brandon M. Burrell**
- Carol Ann Coderre**
- Malik Ali Shakur**
- Andrea D. Smith**
- Rhonda A. Wood**

**End of Ballot**  
 Fin del voto







**Official Ballot**  
**Gubernatorial Primary Election**  
**July 19, 2022**  
**State of Maryland, Prince George's County**  
**Republican Ballot**

**BS REP 141**  
**011-006**

Papeleta Electoral Oficial  
 Elección Primaria Gubernamental  
 19 de julio del 2022  
 Estado de Maryland, Condado de Prince George's  
 Papeleta del Partido Republicano

**Instructions**  
**Instrucciones**

**Making Selections**  
**Seleccionando**

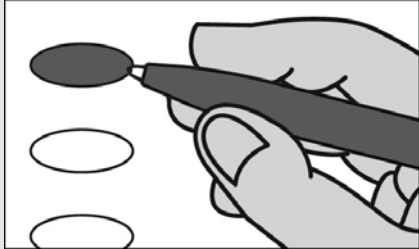

Fill in the oval to the left of the name of your choice. You must blacken the oval completely, and do not make any marks outside of the oval. You do not have to vote in every race.

Llene el óvalo a la izquierda del nombre de su selección. Debe rellenar el óvalo completamente y no haga ninguna marca fuera del óvalo. No tiene que votar en cada contienda.



Do not cross out or erase, or your vote may not count. If you make a mistake or a stray mark, you may ask for a new ballot.

No debe tachar o borrar, o su voto no se contará. Si comete un error o hace una marca demás, pueda solicitar una nueva papeleta.

**Governor / Lt. Governor**  
**Vote for 1**  
 Gobernador / Vicegobernador  
 Vote por Uno

- Dan Cox and /y Gordana Schifanelli**
- Robin Ficker and /y LeRoy F. Yegge, Jr.**
- Kelly Schulz and /y Jeff Woolford**
- Joe Werner and /y Minh Thanh Luong**

**Comptroller**  
**Vote for 1**  
 Contralor  
 Vote por Uno

- Barry Glassman**  
 Unopposed /Sin Oponente

**Attorney General**  
**Vote for 1**  
 Procurador General  
 Vote por Uno

- Michael Anthony Peroutka**
- Jim Shalleck**

**U.S. Senator**  
**Vote for 1**  
 Senador de los EE.UU.  
 Vote por Uno

- Chris Chaffee**
- George Davis**
- Nnabu Eze**
- Lorie R. Friend**
- Reba A. Hawkins**
- Jon McGreevey**
- Joseph Perez**
- Todd A. Puglisi**
- James Tarantin**
- John Thormann**

**Representative in Congress**  
**District 5**  
**Vote for 1**  
 Representante en el Congreso  
 Distrito 5  
 Vote por Uno

- DuVal Cubero**
- Vanessa Marie Hoffman**
- Toni Jarboe-Duley**
- Michael S. Lemon**
- Chris Palombi**
- Patrick Lucky Stevens**
- Tannis Villanova**

**State Senator**  
**District 23**  
**Vote for 1**  
 Senador Estatal  
 Distrito 23  
 Vote por Uno

- Jesse Peed**  
 Unopposed /Sin Oponente

**Judge of the Circuit Court**  
**Circuit 7**  
**Vote for 1**  
 Juez de la Corte de Circuito  
 Circuito 7  
 Vote por Uno

- Brandon M. Burrell**
- Carol Ann Coderre**
- Malik Ali Shakur**
- Andrea D. Smith**
- Rhonda A. Wood**

**Republican Central Committee**  
**District 23**  
**Vote for up to 2**  
 Comité Central Republicano  
 Distrito 23  
 Vote por No Más de Dos

- Jesse Peed**  
 Unopposed /Sin Oponente

**Nomination Vacant**  
 /Nominación Vacante

**End of Ballot**  
 Fin del voto





**Official Ballot**  
**Gubernatorial Primary Election**  
**July 19, 2022**  
**State of Maryland, Prince George's County**  
**Republican Ballot**

**BS REP 142**  
**011-007**

Papeleta Electoral Oficial  
 Elección Primaria Gubernamental  
 19 de julio del 2022  
 Estado de Maryland, Condado de Prince George's  
 Papeleta del Partido Republicano

**Instructions**  
**Instrucciones**

**Making Selections**  
**Seleccionando**

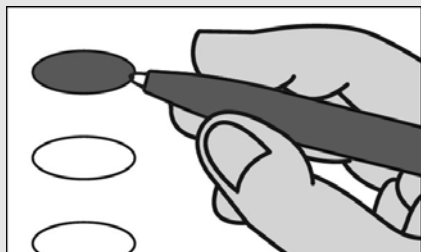

Fill in the oval to the left of the name of your choice. You must blacken the oval completely, and do not make any marks outside of the oval. You do not have to vote in every race.

Llene el óvalo a la izquierda del nombre de su selección. Debe rellenar el óvalo completamente y no haga ninguna marca fuera del óvalo. No tiene que votar en cada contienda.



**Do not cross out or erase, or your vote may not count. If you make a mistake or a stray mark, you may ask for a new ballot.**

No debe tachar o borrar, o su voto no se contará. Si comete un error o hace una marca demás, pueda solicitar una nueva papeleta.

**Governor / Lt. Governor**  
**Vote for 1**  
 Gobernador / Vicegobernador  
 Vote por Uno

- Dan Cox and /y Gordana Schifanelli**
- Robin Ficker and /y LeRoy F. Yegge, Jr.**
- Kelly Schulz and /y Jeff Woolford**
- Joe Werner and /y Minh Thanh Luong**

**Comptroller**  
**Vote for 1**  
 Contralor  
 Vote por Uno

- Barry Glassman Unopposed /Sin Oponente**

**Attorney General**  
**Vote for 1**  
 Procurador General  
 Vote por Uno

- Michael Anthony Peroutka**
- Jim Shalleck**

**U.S. Senator**  
**Vote for 1**  
 Senador de los EE.UU.  
 Vote por Uno

- Chris Chaffee**
- George Davis**
- Nnabu Eze**
- Lorie R. Friend**
- Reba A. Hawkins**
- Jon McGreevey**
- Joseph Perez**
- Todd A. Puglisi**
- James Tarantin**
- John Thormann**

**Representative in Congress District 5**  
**Vote for 1**  
 Representante en el Congreso Distrito 5  
 Vote por Uno

- DuVal Cubero**
- Vanessa Marie Hoffman**
- Toni Jarboe-Duley**
- Michael S. Lemon**
- Chris Palombi**
- Patrick Lucky Stevens**
- Tannis Villanova**

**Judge of the Circuit Court Circuit 7**

**Vote for 1**  
 Juez de la Corte de Circuito Circuito 7  
 Vote por Uno

- Brandon M. Burrell**
- Carol Ann Coderre**
- Malik Ali Shakur**
- Andrea D. Smith**
- Rhonda A. Wood**

**End of Ballot**  
 Fin del voto





**Official Ballot**  
**Gubernatorial Primary Election**  
**July 19, 2022**  
**State of Maryland, Prince George's County**  
**Republican Ballot**

**BS REP 143**  
**011-008**

Papeleta Electoral Oficial  
 Elección Primaria Gubernamental  
 19 de julio del 2022  
 Estado de Maryland, Condado de Prince George's  
 Papeleta del Partido Republicano

**Instructions**  
**Instrucciones**

**Making Selections**  
**Seleccionando**



Fill in the oval to the left of the name of your choice. You must blacken the oval completely, and do not make any marks outside of the oval. You do not have to vote in every race.

Llene el óvalo a la izquierda del nombre de su selección. Debe rellenar el óvalo completamente y no haga ninguna marca fuera del óvalo. No tiene que votar en cada contienda.



Do not cross out or erase, or your vote may not count. If you make a mistake or a stray mark, you may ask for a new ballot.

No debe tachar o borrar, o su voto no se contará. Si comete un error o hace una marca demás, pueda solicitar una nueva papeleta.

**Governor / Lt. Governor**  
**Vote for 1**  
 Gobernador / Vicegobernador  
 Vote por Uno

- Dan Cox and /y Gordana Schifanelli**
- Robin Ficker and /y LeRoy F. Yegge, Jr.**
- Kelly Schulz and /y Jeff Woolford**
- Joe Werner and /y Minh Thanh Luong**

**Comptroller**  
**Vote for 1**  
 Contralor  
 Vote por Uno

- Barry Glassman Unopposed /Sin Oponente**

**Attorney General**  
**Vote for 1**  
 Procurador General  
 Vote por Uno

- Michael Anthony Peroutka**
- Jim Shalleck**

**U.S. Senator**  
**Vote for 1**  
 Senador de los EE.UU.  
 Vote por Uno

- Chris Chaffee**
- George Davis**
- Nnabu Eze**
- Lorie R. Friend**
- Reba A. Hawkins**
- Jon McGreevey**
- Joseph Perez**
- Todd A. Puglisi**
- James Tarantin**
- John Thormann**

**Representative in Congress**  
**District 5**  
**Vote for 1**  
 Representante en el Congreso  
 Distrito 5  
 Vote por Uno

- DuVal Cubero**
- Vanessa Marie Hoffman**
- Toni Jarboe-Duley**
- Michael S. Lemon**
- Chris Palombi**
- Patrick Lucky Stevens**
- Tannis Villanova**

**State Senator**  
**District 27**  
**Vote for 1**  
 Senador Estatal  
 Distrito 27  
 Vote por Uno

- Al Larsen**
- Kenneth B. Lee**

**Judge of the Circuit Court**  
**Circuit 7**  
**Vote for 1**  
 Juez de la Corte de Circuito  
 Circuito 7  
 Vote por Uno

- Brandon M. Burrell**
- Carol Ann Coderre**
- Malik Ali Shakur**
- Andrea D. Smith**
- Rhonda A. Wood**

**End of Ballot**  
 Fin del voto





**Official Ballot**  
**Gubernatorial Primary Election**  
**July 19, 2022**  
**State of Maryland, Prince George's County**  
**Republican Ballot**

**BS REP 144**  
**012-001**

Papeleta Electoral Oficial  
 Elección Primaria Gubernamental  
 19 de julio del 2022  
 Estado de Maryland, Condado de Prince George's  
 Papeleta del Partido Republicano

**Instructions**  
**Instrucciones**

**Making Selections**  
**Seleccionando**



Fill in the oval to the left of the name of your choice. You must blacken the oval completely, and do not make any marks outside of the oval. You do not have to vote in every race.

Llene el óvalo a la izquierda del nombre de su selección. Debe rellenar el óvalo completamente y no haga ninguna marca fuera del óvalo. No tiene que votar en cada contienda.



Do not cross out or erase, or your vote may not count. If you make a mistake or a stray mark, you may ask for a new ballot.

No debe tachar o borrar, o su voto no se contará. Si comete un error o hace una marca demás, pueda solicitar una nueva papeleta.

**Governor / Lt. Governor**  
**Vote for 1**  
 Gobernador / Vicegobernador  
 Vote por Uno

- Dan Cox**  
and /y  
**Gordana Schifanelli**
- Robin Ficker**  
and /y  
**LeRoy F. Yegge, Jr.**
- Kelly Schulz**  
and /y  
**Jeff Woolford**
- Joe Werner**  
and /y  
**Minh Thanh Luong**

**Comptroller**  
**Vote for 1**  
 Contralor  
 Vote por Uno

- Barry Glassman**  
Unopposed /Sin Oponente

**Attorney General**  
**Vote for 1**  
 Procurador General  
 Vote por Uno

- Michael Anthony Peroutka**
- Jim Shalleck**

**U.S. Senator**  
**Vote for 1**  
 Senador de los EE.UU.  
 Vote por Uno

- Chris Chaffee**
- George Davis**
- Nnabu Eze**
- Lorie R. Friend**
- Reba A. Hawkins**
- Jon McGreevey**
- Joseph Perez**
- Todd A. Puglisi**
- James Tarantin**
- John Thormann**

**Representative in Congress**  
**District 4**  
**Vote for 1**  
 Representante en el Congreso  
 Distrito 4  
 Vote por Uno

- Eric Loeb**
- George McDermott**
- Jeff Warner**

**State Senator**  
**District 26**  
**Vote for 1**  
 Senador Estatal  
 Distrito 26  
 Vote por Uno

- Ike Puzon**  
Unopposed /Sin Oponente

**House of Delegates**  
**District 26**  
**Vote for up to 3**  
 Cámara de Delegados  
 Distrito 26  
 Vote por No Más de Tres

- JoAnn Fisher**  
Unopposed /Sin Oponente

**Nomination Vacant**  
 /Nominación Vacante

**Nomination Vacant**  
 /Nominación Vacante

**Judge of the Circuit Court**  
**Circuit 7**  
**Vote for 1**  
 Juez de la Corte de Circuito  
 Circuito 7  
 Vote por Uno

- Brandon M. Burrell**
- Carol Ann Coderre**
- Malik Ali Shakur**
- Andrea D. Smith**
- Rhonda A. Wood**

**End of Ballot**  
 Fin del voto







**Official Ballot**  
**Gubernatorial Primary Election**  
**July 19, 2022**  
**State of Maryland, Prince George's County**  
**Republican Ballot**

**BS REP 145**  
**012-002**

Papeleta Electoral Oficial  
 Elección Primaria Gubernamental  
 19 de julio del 2022  
 Estado de Maryland, Condado de Prince George's  
 Papeleta del Partido Republicano

**Instructions**  
**Instrucciones**

**Making Selections**  
**Seleccionando**

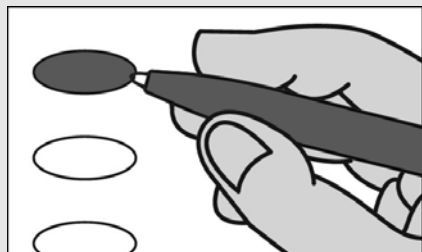

Fill in the oval to the left of the name of your choice. You must blacken the oval completely, and do not make any marks outside of the oval. You do not have to vote in every race.

Llene el óvalo a la izquierda del nombre de su selección. Debe rellenar el óvalo completamente y no haga ninguna marca fuera del óvalo. No tiene que votar en cada contienda.



Do not cross out or erase, or your vote may not count. If you make a mistake or a stray mark, you may ask for a new ballot.

No debe tachar o borrar, o su voto no se contará. Si comete un error o hace una marca demás, pueda solicitar una nueva papeleta.

**Governor / Lt. Governor**  
**Vote for 1**  
 Gobernador / Vicegobernador  
 Vote por Uno

- Dan Cox and /y Gordana Schifanelli**
- Robin Ficker and /y LeRoy F. Yegge, Jr.**
- Kelly Schulz and /y Jeff Woolford**
- Joe Werner and /y Minh Thanh Luong**

**Comptroller**  
**Vote for 1**  
 Contralor  
 Vote por Uno

- Barry Glassman**  
**Unopposed /Sin Oponente**

**Attorney General**  
**Vote for 1**  
 Procurador General  
 Vote por Uno

- Michael Anthony Peroutka**
- Jim Shalleck**

**U.S. Senator**  
**Vote for 1**  
 Senador de los EE.UU.  
 Vote por Uno

- Chris Chaffee**
- George Davis**
- Nnabu Eze**
- Lorie R. Friend**
- Reba A. Hawkins**
- Jon McGreevey**
- Joseph Perez**
- Todd A. Puglisi**
- James Tarantin**
- John Thormann**

**Representative in Congress**  
**District 4**  
**Vote for 1**  
 Representante en el Congreso  
 Distrito 4  
 Vote por Uno

- Eric Loeb**
- George McDermott**
- Jeff Warner**

**State Senator**  
**District 26**  
**Vote for 1**  
 Senador Estatal  
 Distrito 26  
 Vote por Uno

- Ike Puzon**  
**Unopposed /Sin Oponente**

**House of Delegates**  
**District 26**  
**Vote for up to 3**  
 Cámara de Delegados  
 Distrito 26  
 Vote por No Más de Tres

- JoAnn Fisher**  
**Unopposed /Sin Oponente**

**Nomination Vacant**  
 /Nominación Vacante

**Nomination Vacant**  
 /Nominación Vacante

**Judge of the Circuit Court**  
**Circuit 7**  
**Vote for 1**  
 Juez de la Corte de Circuito  
 Circuito 7  
 Vote por Uno

- Brandon M. Burrell**
- Carol Ann Coderre**
- Malik Ali Shakur**
- Andrea D. Smith**
- Rhonda A. Wood**

**End of Ballot**  
 Fin del voto





**Official Ballot**  
**Gubernatorial Primary Election**  
**July 19, 2022**  
**State of Maryland, Prince George's County**  
**Republican Ballot**

**BS REP 146**  
**012-003**

Papeleta Electoral Oficial  
 Elección Primaria Gubernamental  
 19 de julio del 2022  
 Estado de Maryland, Condado de Prince George's  
 Papeleta del Partido Republicano

**Instructions**  
**Instrucciones**

**Making Selections**  
**Seleccionando**

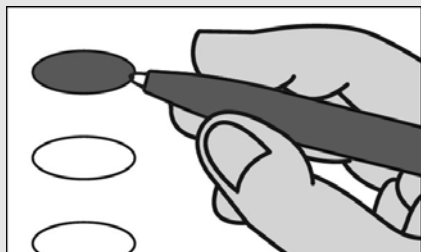

Fill in the oval to the left of the name of your choice. You must blacken the oval completely, and do not make any marks outside of the oval. You do not have to vote in every race.

Llene el óvalo a la izquierda del nombre de su selección. Debe rellenar el óvalo completamente y no haga ninguna marca fuera del óvalo. No tiene que votar en cada contienda.



**Do not cross out or erase, or your vote may not count. If you make a mistake or a stray mark, you may ask for a new ballot.**

No debe tachar o borrar, o su voto no se contará. Si comete un error o hace una marca demás, pueda solicitar una nueva papeleta.

**Governor / Lt. Governor**  
**Vote for 1**  
 Gobernador / Vicegobernador  
 Vote por Uno

- Dan Cox**  
and /y  
**Gordana Schifanelli**
- Robin Ficker**  
and /y  
**LeRoy F. Yegge, Jr.**
- Kelly Schulz**  
and /y  
**Jeff Woolford**
- Joe Werner**  
and /y  
**Minh Thanh Luong**

**Comptroller**  
**Vote for 1**  
 Contralor  
 Vote por Uno

- Barry Glassman**  
**Unopposed /Sin Oponente**

**Attorney General**  
**Vote for 1**  
 Procurador General  
 Vote por Uno

- Michael Anthony Peroutka**
- Jim Shalleck**

**U.S. Senator**  
**Vote for 1**  
 Senador de los EE.UU.  
 Vote por Uno

- Chris Chaffee**
- George Davis**
- Nnabu Eze**
- Lorie R. Friend**
- Reba A. Hawkins**
- Jon McGreevey**
- Joseph Perez**
- Todd A. Puglisi**
- James Tarantin**
- John Thormann**

**Representative in Congress**  
**District 4**  
**Vote for 1**  
 Representante en el Congreso  
 Distrito 4  
 Vote por Uno

- Eric Loeb**
- George McDermott**
- Jeff Warner**

**County Council**  
**District 7**  
**Vote for 1**  
 Concejo del Condado  
 Distrito 7  
 Vote por Uno

- Gary Falls**  
**Unopposed /Sin Oponente**

**Judge of the Circuit Court**  
**Circuit 7**  
**Vote for 1**  
 Juez de la Corte de Circuito  
 Circuito 7  
 Vote por Uno

- Brandon M. Burrell**
- Carol Ann Coderre**
- Malik Ali Shakur**
- Andrea D. Smith**
- Rhonda A. Wood**

**End of Ballot**  
 Fin del voto





**Official Ballot**  
**Gubernatorial Primary Election**  
**July 19, 2022**  
**State of Maryland, Prince George's County**  
**Republican Ballot**

**BS REP 147**  
**012-004**

Papeleta Electoral Oficial  
 Elección Primaria Gubernamental  
 19 de julio del 2022  
 Estado de Maryland, Condado de Prince George's  
 Papeleta del Partido Republicano

**Instructions**  
**Instrucciones**

**Making Selections**  
**Seleccionando**

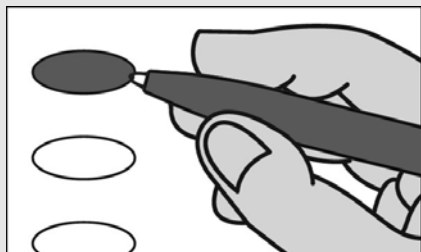

Fill in the oval to the left of the name of your choice. You must blacken the oval completely, and do not make any marks outside of the oval. You do not have to vote in every race.

Llene el óvalo a la izquierda del nombre de su selección. Debe rellenar el óvalo completamente y no haga ninguna marca fuera del óvalo. No tiene que votar en cada contienda.



Do not cross out or erase, or your vote may not count. If you make a mistake or a stray mark, you may ask for a new ballot.

No debe tachar o borrar, o su voto no se contará. Si comete un error o hace una marca demás, pueda solicitar una nueva papeleta.

**Governor / Lt. Governor**  
**Vote for 1**  
 Gobernador / Vicegobernador  
 Vote por Uno

- Dan Cox and /y Gordana Schifanelli**
- Robin Ficker and /y LeRoy F. Yegge, Jr.**
- Kelly Schulz and /y Jeff Woolford**
- Joe Werner and /y Minh Thanh Luong**

**Comptroller**  
**Vote for 1**  
 Contralor  
 Vote por Uno

- Barry Glassman**  
**Unopposed /Sin Oponente**

**Attorney General**  
**Vote for 1**  
 Procurador General  
 Vote por Uno

- Michael Anthony Peroutka**
- Jim Shalleck**

**U.S. Senator**  
**Vote for 1**  
 Senador de los EE.UU.  
 Vote por Uno

- Chris Chaffee**
- George Davis**
- Nnabu Eze**
- Lorie R. Friend**
- Reba A. Hawkins**
- Jon McGreevey**
- Joseph Perez**
- Todd A. Puglisi**
- James Tarantin**
- John Thormann**

**Representative in Congress**  
**District 4**  
**Vote for 1**  
 Representante en el Congreso  
 Distrito 4  
 Vote por Uno

- Eric Loeb**
- George McDermott**
- Jeff Warner**

**State Senator**  
**District 26**  
**Vote for 1**  
 Senador Estatal  
 Distrito 26  
 Vote por Uno

- Ike Puzon**  
**Unopposed /Sin Oponente**

**House of Delegates**  
**District 26**  
**Vote for up to 3**  
 Cámara de Delegados  
 Distrito 26  
 Vote por No Más de Tres

- JoAnn Fisher**  
**Unopposed /Sin Oponente**

**Nomination Vacant**  
 /Nominación Vacante

**Nomination Vacant**  
 /Nominación Vacante

**Judge of the Circuit Court**  
**Circuit 7**  
**Vote for 1**  
 Juez de la Corte de Circuito  
 Circuito 7  
 Vote por Uno

- Brandon M. Burrell**
- Carol Ann Coderre**
- Malik Ali Shakur**
- Andrea D. Smith**
- Rhonda A. Wood**

**End of Ballot**  
 Fin del voto





**Official Ballot**  
**Gubernatorial Primary Election**  
**July 19, 2022**  
**State of Maryland, Prince George's County**  
**Republican Ballot**

**BS REP 148**  
**012-005**

Papeleta Electoral Oficial  
 Elección Primaria Gubernamental  
 19 de julio del 2022  
 Estado de Maryland, Condado de Prince George's  
 Papeleta del Partido Republicano

**Instructions**  
**Instrucciones**

**Making Selections**  
**Seleccionando**



Fill in the oval to the left of the name of your choice. You must blacken the oval completely, and do not make any marks outside of the oval. You do not have to vote in every race.

Llene el óvalo a la izquierda del nombre de su selección. Debe rellenar el óvalo completamente y no haga ninguna marca fuera del óvalo. No tiene que votar en cada contienda.



Do not cross out or erase, or your vote may not count. If you make a mistake or a stray mark, you may ask for a new ballot.

No debe tachar o borrar, o su voto no se contará. Si comete un error o hace una marca demás, pueda solicitar una nueva papeleta.

**Governor / Lt. Governor**  
**Vote for 1**  
 Gobernador / Vicegobernador  
 Vote por Uno

- Dan Cox**  
and /y  
**Gordana Schifanelli**
- Robin Ficker**  
and /y  
**LeRoy F. Yegge, Jr.**
- Kelly Schulz**  
and /y  
**Jeff Woolford**
- Joe Werner**  
and /y  
**Minh Thanh Luong**

**Comptroller**  
**Vote for 1**  
 Contralor  
 Vote por Uno

- Barry Glassman**  
Unopposed /Sin Oponente

**Attorney General**  
**Vote for 1**  
 Procurador General  
 Vote por Uno

- Michael Anthony Peroutka**
- Jim Shalleck**

**U.S. Senator**  
**Vote for 1**  
 Senador de los EE.UU.  
 Vote por Uno

- Chris Chaffee**
- George Davis**
- Nnabu Eze**
- Lorie R. Friend**
- Reba A. Hawkins**
- Jon McGreevey**
- Joseph Perez**
- Todd A. Puglisi**
- James Tarantin**
- John Thormann**

**Representative in Congress**  
**District 4**  
**Vote for 1**  
 Representante en el Congreso  
 Distrito 4  
 Vote por Uno

- Eric Loeb**
- George McDermott**
- Jeff Warner**

**State Senator**  
**District 26**  
**Vote for 1**  
 Senador Estatal  
 Distrito 26  
 Vote por Uno

- Ike Puzon**  
Unopposed /Sin Oponente

**House of Delegates**  
**District 26**  
**Vote for up to 3**  
 Cámara de Delegados  
 Distrito 26  
 Vote por No Más de Tres

- JoAnn Fisher**  
Unopposed /Sin Oponente

**Nomination Vacant**  
 /Nominación Vacante

**Nomination Vacant**  
 /Nominación Vacante

**Judge of the Circuit Court**  
**Circuit 7**  
**Vote for 1**  
 Juez de la Corte de Circuito  
 Circuito 7  
 Vote por Uno

- Brandon M. Burrell**
- Carol Ann Coderre**
- Malik Ali Shakur**
- Andrea D. Smith**
- Rhonda A. Wood**

**End of Ballot**  
 Fin del voto







**Official Ballot**  
**Gubernatorial Primary Election**  
**July 19, 2022**  
**State of Maryland, Prince George's County**  
**Republican Ballot**

**BS REP 149**  
**012-006**

Papeleta Electoral Oficial  
 Elección Primaria Gubernamental  
 19 de julio del 2022  
 Estado de Maryland, Condado de Prince George's  
 Papeleta del Partido Republicano

**Instructions**  
**Instrucciones**

**Making Selections**  
**Seleccionando**

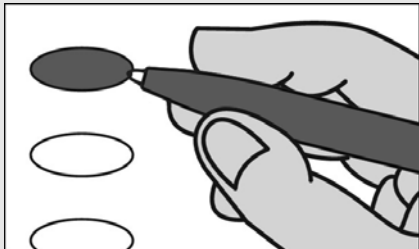

Fill in the oval to the left of the name of your choice. You must blacken the oval completely, and do not make any marks outside of the oval. You do not have to vote in every race.

Llene el óvalo a la izquierda del nombre de su selección. Debe rellenar el óvalo completamente y no haga ninguna marca fuera del óvalo. No tiene que votar en cada contienda.



**Do not cross out or erase, or your vote may not count. If you make a mistake or a stray mark, you may ask for a new ballot.**

No debe tachar o borrar, o su voto no se contará. Si comete un error o hace una marca demás, pueda solicitar una nueva papeleta.

**Governor / Lt. Governor**  
**Vote for 1**  
 Gobernador / Vicegobernador  
 Vote por Uno

- Dan Cox and /y Gordana Schifanelli**
- Robin Ficker and /y LeRoy F. Yegge, Jr.**
- Kelly Schulz and /y Jeff Woolford**
- Joe Werner and /y Minh Thanh Luong**

**Comptroller**  
**Vote for 1**  
 Contralor  
 Vote por Uno

- Barry Glassman**  
**Unopposed /Sin Oponente**

**Attorney General**  
**Vote for 1**  
 Procurador General  
 Vote por Uno

- Michael Anthony Peroutka**
- Jim Shalleck**

**U.S. Senator**  
**Vote for 1**  
 Senador de los EE.UU.  
 Vote por Uno

- Chris Chaffee**
- George Davis**
- Nnabu Eze**
- Lorie R. Friend**
- Reba A. Hawkins**
- Jon McGreevey**
- Joseph Perez**
- Todd A. Puglisi**
- James Tarantin**
- John Thormann**

**Representative in Congress**  
**District 4**  
**Vote for 1**  
 Representante en el Congreso  
 Distrito 4  
 Vote por Uno

- Eric Loeb**
- George McDermott**
- Jeff Warner**

**State Senator**  
**District 26**  
**Vote for 1**  
 Senador Estatal  
 Distrito 26  
 Vote por Uno

- Ike Puzon**  
**Unopposed /Sin Oponente**

**House of Delegates**  
**District 26**  
**Vote for up to 3**  
 Cámara de Delegados  
 Distrito 26  
 Vote por No Más de Tres

- JoAnn Fisher**  
**Unopposed /Sin Oponente**

**Nomination Vacant**  
 /Nominación Vacante

**Nomination Vacant**  
 /Nominación Vacante

**County Council**  
**District 7**  
**Vote for 1**  
 Concejo del Condado  
 Distrito 7  
 Vote por Uno

- Gary Falls**  
**Unopposed /Sin Oponente**

**Judge of the Circuit Court**  
**Circuit 7**  
**Vote for 1**  
 Juez de la Corte de Circuito  
 Circuito 7  
 Vote por Uno

- Brandon M. Burrell**
- Carol Ann Coderre**
- Malik Ali Shakur**
- Andrea D. Smith**
- Rhonda A. Wood**

**End of Ballot**  
 Fin del voto





**Official Ballot**  
**Gubernatorial Primary Election**  
**July 19, 2022**  
**State of Maryland, Prince George's County**  
**Republican Ballot**

**BS REP 150**  
**012-007**

Papeleta Electoral Oficial  
 Elección Primaria Gubernamental  
 19 de julio del 2022  
 Estado de Maryland, Condado de Prince George's  
 Papeleta del Partido Republicano

**Instructions**  
**Instrucciones**

**Making Selections**  
**Seleccionando**

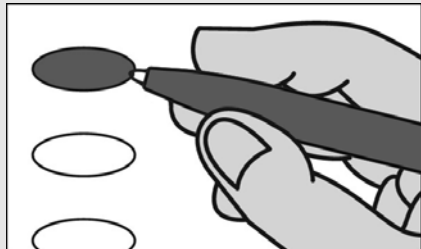

Fill in the oval to the left of the name of your choice. You must blacken the oval completely, and do not make any marks outside of the oval. You do not have to vote in every race.

Llene el óvalo a la izquierda del nombre de su selección. Debe rellenar el óvalo completamente y no haga ninguna marca fuera del óvalo. No tiene que votar en cada contienda.



Do not cross out or erase, or your vote may not count. If you make a mistake or a stray mark, you may ask for a new ballot.

No debe tachar o borrar, o su voto no se contará. Si comete un error o hace una marca demás, pueda solicitar una nueva papeleta.

**Governor / Lt. Governor**  
**Vote for 1**  
 Gobernador / Vicegobernador  
 Vote por Uno

- Dan Cox and /y Gordana Schifanelli**
- Robin Ficker and /y LeRoy F. Yegge, Jr.**
- Kelly Schulz and /y Jeff Woolford**
- Joe Werner and /y Minh Thanh Luong**

**Comptroller**  
**Vote for 1**  
 Contralor  
 Vote por Uno

- Barry Glassman**  
**Unopposed /Sin Oponente**

**Attorney General**  
**Vote for 1**  
 Procurador General  
 Vote por Uno

- Michael Anthony Peroutka**
- Jim Shalleck**

**U.S. Senator**  
**Vote for 1**  
 Senador de los EE.UU.  
 Vote por Uno

- Chris Chaffee**
- George Davis**
- Nnabu Eze**
- Lorie R. Friend**
- Reba A. Hawkins**
- Jon McGreevey**
- Joseph Perez**
- Todd A. Puglisi**
- James Tarantin**
- John Thormann**

**Representative in Congress**  
**District 4**  
**Vote for 1**  
 Representante en el Congreso  
 Distrito 4  
 Vote por Uno

- Eric Loeb**
- George McDermott**
- Jeff Warner**

**State Senator**  
**District 26**  
**Vote for 1**  
 Senador Estatal  
 Distrito 26  
 Vote por Uno

- Ike Puzon**  
**Unopposed /Sin Oponente**

**House of Delegates**  
**District 26**  
**Vote for up to 3**  
 Cámara de Delegados  
 Distrito 26  
 Vote por No Más de Tres

- JoAnn Fisher**  
**Unopposed /Sin Oponente**

**Nomination Vacant**  
 /Nominación Vacante

**Nomination Vacant**  
 /Nominación Vacante

**Judge of the Circuit Court**  
**Circuit 7**  
**Vote for 1**  
 Juez de la Corte de Circuito  
 Circuito 7  
 Vote por Uno

- Brandon M. Burrell**
- Carol Ann Coderre**
- Malik Ali Shakur**
- Andrea D. Smith**
- Rhonda A. Wood**

**End of Ballot**  
 Fin del voto





**Official Ballot**  
**Gubernatorial Primary Election**  
**July 19, 2022**  
**State of Maryland, Prince George's County**  
**Republican Ballot**

**BS REP 151**  
**012-008**

Papeleta Electoral Oficial  
 Elección Primaria Gubernamental  
 19 de julio del 2022  
 Estado de Maryland, Condado de Prince George's  
 Papeleta del Partido Republicano

**Instructions**  
**Instrucciones**

**Making Selections**  
**Seleccionando**



Fill in the oval to the left of the name of your choice. You must blacken the oval completely, and do not make any marks outside of the oval. You do not have to vote in every race.

Llene el óvalo a la izquierda del nombre de su selección. Debe rellenar el óvalo completamente y no haga ninguna marca fuera del óvalo. No tiene que votar en cada contienda.



Do not cross out or erase, or your vote may not count. If you make a mistake or a stray mark, you may ask for a new ballot.

No debe tachar o borrar, o su voto no se contará. Si comete un error o hace una marca demás, pueda solicitar una nueva papeleta.

**Governor / Lt. Governor**  
**Vote for 1**  
 Gobernador / Vicegobernador  
 Vote por Uno

- Dan Cox**  
and /y  
**Gordana Schifanelli**
- Robin Ficker**  
and /y  
**LeRoy F. Yegge, Jr.**
- Kelly Schulz**  
and /y  
**Jeff Woolford**
- Joe Werner**  
and /y  
**Minh Thanh Luong**

**Comptroller**  
**Vote for 1**  
 Contralor  
 Vote por Uno

- Barry Glassman**  
Unopposed /Sin Oponente

**Attorney General**  
**Vote for 1**  
 Procurador General  
 Vote por Uno

- Michael Anthony Peroutka**
- Jim Shalleck**

**U.S. Senator**  
**Vote for 1**  
 Senador de los EE.UU.  
 Vote por Uno

- Chris Chaffee**
- George Davis**
- Nnabu Eze**
- Lorie R. Friend**
- Reba A. Hawkins**
- Jon McGreevey**
- Joseph Perez**
- Todd A. Puglisi**
- James Tarantin**
- John Thormann**

**Representative in Congress**  
**District 4**  
**Vote for 1**  
 Representante en el Congreso  
 Distrito 4  
 Vote por Uno

- Eric Loeb**
- George McDermott**
- Jeff Warner**

**State Senator**  
**District 26**  
**Vote for 1**  
 Senador Estatal  
 Distrito 26  
 Vote por Uno

- Ike Puzon**  
Unopposed /Sin Oponente

**House of Delegates**  
**District 26**  
**Vote for up to 3**  
 Cámara de Delegados  
 Distrito 26  
 Vote por No Más de Tres

- JoAnn Fisher**  
Unopposed /Sin Oponente

**Nomination Vacant**  
 /Nominación Vacante

**Nomination Vacant**  
 /Nominación Vacante

**Judge of the Circuit Court**  
**Circuit 7**  
**Vote for 1**  
 Juez de la Corte de Circuito  
 Circuito 7  
 Vote por Uno

- Brandon M. Burrell**
- Carol Ann Coderre**
- Malik Ali Shakur**
- Andrea D. Smith**
- Rhonda A. Wood**

**End of Ballot**  
 Fin del voto





**Official Ballot**  
**Gubernatorial Primary Election**  
**July 19, 2022**  
**State of Maryland, Prince George's County**  
**Republican Ballot**

**BS REP 152**  
**012-009**

Papeleta Electoral Oficial  
 Elección Primaria Gubernamental  
 19 de julio del 2022  
 Estado de Maryland, Condado de Prince George's  
 Papeleta del Partido Republicano

**Instructions**  
**Instrucciones**

**Making Selections**  
**Seleccionando**



Fill in the oval to the left of the name of your choice. You must blacken the oval completely, and do not make any marks outside of the oval. You do not have to vote in every race.

Llene el óvalo a la izquierda del nombre de su selección. Debe rellenar el óvalo completamente y no haga ninguna marca fuera del óvalo. No tiene que votar en cada contienda.



Do not cross out or erase, or your vote may not count. If you make a mistake or a stray mark, you may ask for a new ballot.

No debe tachar o borrar, o su voto no se contará. Si comete un error o hace una marca demás, pueda solicitar una nueva papeleta.

**Governor / Lt. Governor**  
**Vote for 1**  
 Gobernador / Vicegobernador  
 Vote por Uno

- Dan Cox**  
and /y  
**Gordana Schifanelli**
- Robin Ficker**  
and /y  
**LeRoy F. Yegge, Jr.**
- Kelly Schulz**  
and /y  
**Jeff Woolford**
- Joe Werner**  
and /y  
**Minh Thanh Luong**

**Comptroller**  
**Vote for 1**  
 Contralor  
 Vote por Uno

- Barry Glassman**  
Unopposed /Sin Oponente

**Attorney General**  
**Vote for 1**  
 Procurador General  
 Vote por Uno

- Michael Anthony Peroutka**
- Jim Shalleck**

**U.S. Senator**  
**Vote for 1**  
 Senador de los EE.UU.  
 Vote por Uno

- Chris Chaffee**
- George Davis**
- Nnabu Eze**
- Lorie R. Friend**
- Reba A. Hawkins**
- Jon McGreevey**
- Joseph Perez**
- Todd A. Puglisi**
- James Tarantin**
- John Thormann**

**Representative in Congress**  
**District 4**  
**Vote for 1**  
 Representante en el Congreso  
 Distrito 4  
 Vote por Uno

- Eric Loeb**
- George McDermott**
- Jeff Warner**

**State Senator**  
**District 26**  
**Vote for 1**  
 Senador Estatal  
 Distrito 26  
 Vote por Uno

- Ike Puzon**  
Unopposed /Sin Oponente

**House of Delegates**  
**District 26**  
**Vote for up to 3**  
 Cámara de Delegados  
 Distrito 26  
 Vote por No Más de Tres

- JoAnn Fisher**  
Unopposed /Sin Oponente

**Nomination Vacant**  
 /Nominación Vacante

**Nomination Vacant**  
 /Nominación Vacante

**Judge of the Circuit Court**  
**Circuit 7**  
**Vote for 1**  
 Juez de la Corte de Circuito  
 Circuito 7  
 Vote por Uno

- Brandon M. Burrell**
- Carol Ann Coderre**
- Malik Ali Shakur**
- Andrea D. Smith**
- Rhonda A. Wood**

**End of Ballot**  
 Fin del voto







**Official Ballot**  
**Gubernatorial Primary Election**  
**July 19, 2022**  
**State of Maryland, Prince George's County**  
**Republican Ballot**

**BS REP 153**  
**012-010**

Papeleta Electoral Oficial  
 Elección Primaria Gubernamental  
 19 de julio del 2022  
 Estado de Maryland, Condado de Prince George's  
 Papeleta del Partido Republicano

**Instructions**  
**Instrucciones**

**Making Selections**  
**Seleccionando**



Fill in the oval to the left of the name of your choice. You must blacken the oval completely, and do not make any marks outside of the oval. You do not have to vote in every race.

Llene el óvalo a la izquierda del nombre de su selección. Debe rellenar el óvalo completamente y no haga ninguna marca fuera del óvalo. No tiene que votar en cada contienda.



Do not cross out or erase, or your vote may not count. If you make a mistake or a stray mark, you may ask for a new ballot.

No debe tachar o borrar, o su voto no se contará. Si comete un error o hace una marca demás, pueda solicitar una nueva papeleta.

<p><b>Governor / Lt. Governor</b>  <b>Vote for 1</b>                      Gobernador / Vicegobernador                      Vote por Uno</p> <p><input type="radio"/> <b>Dan Cox</b>                      and /y  <b>Gordana Schifanelli</b></p> <p><input type="radio"/> <b>Robin Ficker</b>                      and /y  <b>LeRoy F. Yegge, Jr.</b></p> <p><input type="radio"/> <b>Kelly Schulz</b>                      and /y  <b>Jeff Woolford</b></p> <p><input type="radio"/> <b>Joe Werner</b>                      and /y  <b>Minh Thanh Luong</b></p>	<p><b>House of Delegates</b>  <b>District 26</b>  <b>Vote for up to 3</b>                      Cámara de Delegados                      Distrito 26                      Vote por No Más de Tres</p> <p><input type="radio"/> <b>JoAnn Fisher</b>  <b>Unopposed /Sin Oponente</b></p> <p><b>Nomination Vacant</b>                      /Nominación Vacante</p> <p><b>Nomination Vacant</b>                      /Nominación Vacante</p>
<p><b>Comptroller</b>  <b>Vote for 1</b>                      Contralor                      Vote por Uno</p> <p><input type="radio"/> <b>Barry Glassman</b>  <b>Unopposed /Sin Oponente</b></p>	<p><b>Judge of the Circuit Court</b>  <b>Circuit 7</b>  <b>Vote for 1</b>                      Juez de la Corte de Circuito                      Circuito 7                      Vote por Uno</p> <p><input type="radio"/> <b>Brandon M. Burrell</b></p> <p><input type="radio"/> <b>Carol Ann Coderre</b></p> <p><input type="radio"/> <b>Malik Ali Shakur</b></p> <p><input type="radio"/> <b>Andrea D. Smith</b></p> <p><input type="radio"/> <b>Rhonda A. Wood</b></p>
<p><b>Attorney General</b>  <b>Vote for 1</b>                      Procurador General                      Vote por Uno</p> <p><input type="radio"/> <b>Michael Anthony Peroutka</b></p> <p><input type="radio"/> <b>Jim Shalleck</b></p>	
<p><b>U.S. Senator</b>  <b>Vote for 1</b>                      Senador de los EE.UU.                      Vote por Uno</p> <p><input type="radio"/> <b>Chris Chaffee</b></p> <p><input type="radio"/> <b>George Davis</b></p> <p><input type="radio"/> <b>Nnabu Eze</b></p> <p><input type="radio"/> <b>Lorie R. Friend</b></p> <p><input type="radio"/> <b>Reba A. Hawkins</b></p> <p><input type="radio"/> <b>Jon McGreevey</b></p> <p><input type="radio"/> <b>Joseph Perez</b></p> <p><input type="radio"/> <b>Todd A. Puglisi</b></p> <p><input type="radio"/> <b>James Tarantin</b></p> <p><input type="radio"/> <b>John Thormann</b></p>	
<p><b>Representative in Congress</b>  <b>District 4</b>  <b>Vote for 1</b>                      Representante en el Congreso                      Distrito 4                      Vote por Uno</p> <p><input type="radio"/> <b>Eric Loeb</b></p> <p><input type="radio"/> <b>George McDermott</b></p> <p><input type="radio"/> <b>Jeff Warner</b></p>	
<p><b>State Senator</b>  <b>District 26</b>  <b>Vote for 1</b>                      Senador Estatal                      Distrito 26                      Vote por Uno</p> <p><input type="radio"/> <b>Ike Puzon</b>  <b>Unopposed /Sin Oponente</b></p>	

**End of Ballot**  
 Fin del voto





**Official Ballot**  
**Gubernatorial Primary Election**  
**July 19, 2022**  
**State of Maryland, Prince George's County**  
**Republican Ballot**

**BS REP 154**  
**012-011**

Papeleta Electoral Oficial  
 Elección Primaria Gubernamental  
 19 de julio del 2022  
 Estado de Maryland, Condado de Prince George's  
 Papeleta del Partido Republicano

**Instructions**  
**Instrucciones**

**Making Selections**  
**Seleccionando**



Fill in the oval to the left of the name of your choice. You must blacken the oval completely, and do not make any marks outside of the oval. You do not have to vote in every race.

Llene el óvalo a la izquierda del nombre de su selección. Debe rellenar el óvalo completamente y no haga ninguna marca fuera del óvalo. No tiene que votar en cada contienda.



Do not cross out or erase, or your vote may not count. If you make a mistake or a stray mark, you may ask for a new ballot.

No debe tachar o borrar, o su voto no se contará. Si comete un error o hace una marca demás, pueda solicitar una nueva papeleta.

**Governor / Lt. Governor**  
**Vote for 1**  
 Gobernador / Vicegobernador  
 Vote por Uno

- Dan Cox**  
and /y  
**Gordana Schifanelli**
- Robin Ficker**  
and /y  
**LeRoy F. Yegge, Jr.**
- Kelly Schulz**  
and /y  
**Jeff Woolford**
- Joe Werner**  
and /y  
**Minh Thanh Luong**

**Comptroller**  
**Vote for 1**  
 Contralor  
 Vote por Uno

- Barry Glassman**  
**Unopposed /Sin Oponente**

**Attorney General**  
**Vote for 1**  
 Procurador General  
 Vote por Uno

- Michael Anthony Peroutka**
- Jim Shalleck**

**U.S. Senator**  
**Vote for 1**  
 Senador de los EE.UU.  
 Vote por Uno

- Chris Chaffee**
- George Davis**
- Nnabu Eze**
- Lorie R. Friend**
- Reba A. Hawkins**
- Jon McGreevey**
- Joseph Perez**
- Todd A. Puglisi**
- James Tarantin**
- John Thormann**

**Representative in Congress**  
**District 4**  
**Vote for 1**  
 Representante en el Congreso  
 Distrito 4  
 Vote por Uno

- Eric Loeb**
- George McDermott**
- Jeff Warner**

**State Senator**  
**District 26**  
**Vote for 1**  
 Senador Estatal  
 Distrito 26  
 Vote por Uno

- Ike Puzon**  
**Unopposed /Sin Oponente**

**House of Delegates**  
**District 26**  
**Vote for up to 3**  
 Cámara de Delegados  
 Distrito 26  
 Vote por No Más de Tres

- JoAnn Fisher**  
**Unopposed /Sin Oponente**

**Nomination Vacant**  
 /Nominación Vacante

**Nomination Vacant**  
 /Nominación Vacante

**Judge of the Circuit Court**  
**Circuit 7**  
**Vote for 1**  
 Juez de la Corte de Circuito  
 Circuito 7  
 Vote por Uno

- Brandon M. Burrell**
- Carol Ann Coderre**
- Malik Ali Shakur**
- Andrea D. Smith**
- Rhonda A. Wood**

**End of Ballot**  
 Fin del voto





**Official Ballot**  
**Gubernatorial Primary Election**  
**July 19, 2022**  
**State of Maryland, Prince George's County**  
**Republican Ballot**

**BS REP 155**  
**012-012**

Papeleta Electoral Oficial  
 Elección Primaria Gubernamental  
 19 de julio del 2022  
 Estado de Maryland, Condado de Prince George's  
 Papeleta del Partido Republicano

**Instructions**  
**Instrucciones**

**Making Selections**  
**Seleccionando**

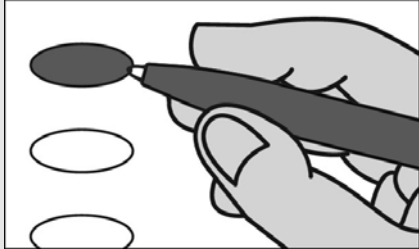

Fill in the oval to the left of the name of your choice. You must blacken the oval completely, and do not make any marks outside of the oval. You do not have to vote in every race.

Llene el óvalo a la izquierda del nombre de su selección. Debe rellenar el óvalo completamente y no haga ninguna marca fuera del óvalo. No tiene que votar en cada contienda.



Do not cross out or erase, or your vote may not count. If you make a mistake or a stray mark, you may ask for a new ballot.

No debe tachar o borrar, o su voto no se contará. Si comete un error o hace una marca demás, pueda solicitar una nueva papeleta.

**Governor / Lt. Governor**  
**Vote for 1**  
 Gobernador / Vicegobernador  
 Vote por Uno

- Dan Cox and /y Gordana Schifanelli**
- Robin Ficker and /y LeRoy F. Yegge, Jr.**
- Kelly Schulz and /y Jeff Woolford**
- Joe Werner and /y Minh Thanh Luong**

**Comptroller**  
**Vote for 1**  
 Contralor  
 Vote por Uno

- Barry Glassman**  
**Unopposed /Sin Oponente**

**Attorney General**  
**Vote for 1**  
 Procurador General  
 Vote por Uno

- Michael Anthony Peroutka**
- Jim Shalleck**

**U.S. Senator**  
**Vote for 1**  
 Senador de los EE.UU.  
 Vote por Uno

- Chris Chaffee**
- George Davis**
- Nnabu Eze**
- Lorie R. Friend**
- Reba A. Hawkins**
- Jon McGreevey**
- Joseph Perez**
- Todd A. Puglisi**
- James Tarantin**
- John Thormann**

**Representative in Congress**  
**District 4**  
**Vote for 1**  
 Representante en el Congreso  
 Distrito 4  
 Vote por Uno

- Eric Loeb**
- George McDermott**
- Jeff Warner**

**State Senator**  
**District 26**  
**Vote for 1**  
 Senador Estatal  
 Distrito 26  
 Vote por Uno

- Ike Puzon**  
**Unopposed /Sin Oponente**

**House of Delegates**  
**District 26**  
**Vote for up to 3**  
 Cámara de Delegados  
 Distrito 26  
 Vote por No Más de Tres

- JoAnn Fisher**  
**Unopposed /Sin Oponente**

**Nomination Vacant**  
 /Nominación Vacante

**Nomination Vacant**  
 /Nominación Vacante

**Judge of the Circuit Court**  
**Circuit 7**  
**Vote for 1**  
 Juez de la Corte de Circuito  
 Circuito 7  
 Vote por Uno

- Brandon M. Burrell**
- Carol Ann Coderre**
- Malik Ali Shakur**
- Andrea D. Smith**
- Rhonda A. Wood**

**End of Ballot**  
 Fin del voto





**Official Ballot**  
**Gubernatorial Primary Election**  
**July 19, 2022**  
**State of Maryland, Prince George's County**  
**Republican Ballot**

**BS REP 156**  
**012-013**

Papeleta Electoral Oficial  
 Elección Primaria Gubernamental  
 19 de julio del 2022  
 Estado de Maryland, Condado de Prince George's  
 Papeleta del Partido Republicano

**Instructions**  
**Instrucciones**

**Making Selections**  
**Seleccionando**



Fill in the oval to the left of the name of your choice. You must blacken the oval completely, and do not make any marks outside of the oval. You do not have to vote in every race.

Llene el óvalo a la izquierda del nombre de su selección. Debe rellenar el óvalo completamente y no haga ninguna marca fuera del óvalo. No tiene que votar en cada contienda.



**Do not cross out or erase, or your vote may not count. If you make a mistake or a stray mark, you may ask for a new ballot.**

No debe tachar o borrar, o su voto no se contará. Si comete un error o hace una marca demás, pueda solicitar una nueva papeleta.

**Governor / Lt. Governor**  
**Vote for 1**  
 Gobernador / Vicegobernador  
 Vote por Uno

- Dan Cox**  
and /y  
**Gordana Schifanelli**
- Robin Ficker**  
and /y  
**LeRoy F. Yegge, Jr.**
- Kelly Schulz**  
and /y  
**Jeff Woolford**
- Joe Werner**  
and /y  
**Minh Thanh Luong**

**Comptroller**  
**Vote for 1**  
 Contralor  
 Vote por Uno

- Barry Glassman**  
**Unopposed /Sin Oponente**

**Attorney General**  
**Vote for 1**  
 Procurador General  
 Vote por Uno

- Michael Anthony Peroutka**
- Jim Shalleck**

**U.S. Senator**  
**Vote for 1**  
 Senador de los EE.UU.  
 Vote por Uno

- Chris Chaffee**
- George Davis**
- Nnabu Eze**
- Lorie R. Friend**
- Reba A. Hawkins**
- Jon McGreevey**
- Joseph Perez**
- Todd A. Puglisi**
- James Tarantin**
- John Thormann**

**Representative in Congress**  
**District 4**  
**Vote for 1**  
 Representante en el Congreso  
 Distrito 4  
 Vote por Uno

- Eric Loeb**
- George McDermott**
- Jeff Warner**

**State Senator**  
**District 26**  
**Vote for 1**  
 Senador Estatal  
 Distrito 26  
 Vote por Uno

- Ike Puzon**  
**Unopposed /Sin Oponente**

**House of Delegates**  
**District 26**  
**Vote for up to 3**  
 Cámara de Delegados  
 Distrito 26  
 Vote por No Más de Tres

- JoAnn Fisher**  
**Unopposed /Sin Oponente**

**Nomination Vacant**  
 /Nominación Vacante

**Nomination Vacant**  
 /Nominación Vacante

**County Council**  
**District 7**  
**Vote for 1**  
 Concejo del Condado  
 Distrito 7  
 Vote por Uno

- Gary Falls**  
**Unopposed /Sin Oponente**

**Judge of the Circuit Court**  
**Circuit 7**  
**Vote for 1**  
 Juez de la Corte de Circuito  
 Circuito 7  
 Vote por Uno

- Brandon M. Burrell**
- Carol Ann Coderre**
- Malik Ali Shakur**
- Andrea D. Smith**
- Rhonda A. Wood**

**End of Ballot**  
 Fin del voto







**Official Ballot**  
**Gubernatorial Primary Election**  
**July 19, 2022**  
**State of Maryland, Prince George's County**  
**Republican Ballot**

**BS REP 157**  
**012-014**

Papeleta Electoral Oficial  
 Elección Primaria Gubernamental  
 19 de julio del 2022  
 Estado de Maryland, Condado de Prince George's  
 Papeleta del Partido Republicano

**Instructions**  
**Instrucciones**

**Making Selections**  
**Seleccionando**

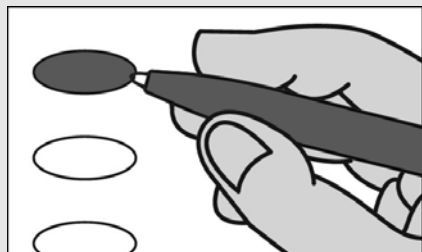

Fill in the oval to the left of the name of your choice. You must blacken the oval completely, and do not make any marks outside of the oval. You do not have to vote in every race.

Llene el óvalo a la izquierda del nombre de su selección. Debe rellenar el óvalo completamente y no haga ninguna marca fuera del óvalo. No tiene que votar en cada contienda.



Do not cross out or erase, or your vote may not count. If you make a mistake or a stray mark, you may ask for a new ballot.

No debe tachar o borrar, o su voto no se contará. Si comete un error o hace una marca demás, pueda solicitar una nueva papeleta.

**Governor / Lt. Governor**  
**Vote for 1**  
 Gobernador / Vicegobernador  
 Vote por Uno

- Dan Cox**  
and /y  
**Gordana Schifanelli**
- Robin Ficker**  
and /y  
**LeRoy F. Yegge, Jr.**
- Kelly Schulz**  
and /y  
**Jeff Woolford**
- Joe Werner**  
and /y  
**Minh Thanh Luong**

**Comptroller**  
**Vote for 1**  
 Contralor  
 Vote por Uno

- Barry Glassman**  
Unopposed /Sin Oponente

**Attorney General**  
**Vote for 1**  
 Procurador General  
 Vote por Uno

- Michael Anthony Peroutka**
- Jim Shalleck**

**U.S. Senator**  
**Vote for 1**  
 Senador de los EE.UU.  
 Vote por Uno

- Chris Chaffee**
- George Davis**
- Nnabu Eze**
- Lorie R. Friend**
- Reba A. Hawkins**
- Jon McGreevey**
- Joseph Perez**
- Todd A. Puglisi**
- James Tarantin**
- John Thormann**

**Representative in Congress**  
**District 4**  
**Vote for 1**  
 Representante en el Congreso  
 Distrito 4  
 Vote por Uno

- Eric Loeb**
- George McDermott**
- Jeff Warner**

**State Senator**  
**District 26**  
**Vote for 1**  
 Senador Estatal  
 Distrito 26  
 Vote por Uno

- Ike Puzon**  
Unopposed /Sin Oponente

**House of Delegates**  
**District 26**  
**Vote for up to 3**  
 Cámara de Delegados  
 Distrito 26  
 Vote por No Más de Tres

- JoAnn Fisher**  
Unopposed /Sin Oponente

**Nomination Vacant**  
 /Nominación Vacante

**Nomination Vacant**  
 /Nominación Vacante

**Judge of the Circuit Court**  
**Circuit 7**  
**Vote for 1**  
 Juez de la Corte de Circuito  
 Circuito 7  
 Vote por Uno

- Brandon M. Burrell**
- Carol Ann Coderre**
- Malik Ali Shakur**
- Andrea D. Smith**
- Rhonda A. Wood**

**End of Ballot**  
 Fin del voto





**Official Ballot**  
**Gubernatorial Primary Election**  
**July 19, 2022**  
**State of Maryland, Prince George's County**  
**Republican Ballot**

**BS REP 158**  
**012-015**

Papeleta Electoral Oficial  
 Elección Primaria Gubernamental  
 19 de julio del 2022  
 Estado de Maryland, Condado de Prince George's  
 Papeleta del Partido Republicano

**Instructions**  
**Instrucciones**

**Making Selections**  
**Seleccionando**

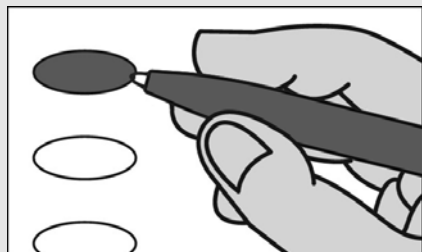

Fill in the oval to the left of the name of your choice. You must blacken the oval completely, and do not make any marks outside of the oval. You do not have to vote in every race.

Llene el óvalo a la izquierda del nombre de su selección. Debe rellenar el óvalo completamente y no haga ninguna marca fuera del óvalo. No tiene que votar en cada contienda.



Do not cross out or erase, or your vote may not count. If you make a mistake or a stray mark, you may ask for a new ballot.

No debe tachar o borrar, o su voto no se contará. Si comete un error o hace una marca demás, pueda solicitar una nueva papeleta.

**Governor / Lt. Governor**  
**Vote for 1**  
 Gobernador / Vicegobernador  
 Vote por Uno

- Dan Cox**  
and /y  
**Gordana Schifanelli**
- Robin Ficker**  
and /y  
**LeRoy F. Yegge, Jr.**
- Kelly Schulz**  
and /y  
**Jeff Woolford**
- Joe Werner**  
and /y  
**Minh Thanh Luong**

**Comptroller**  
**Vote for 1**  
 Contralor  
 Vote por Uno

- Barry Glassman**  
Unopposed /Sin Oponente

**Attorney General**  
**Vote for 1**  
 Procurador General  
 Vote por Uno

- Michael Anthony Peroutka**
- Jim Shalleck**

**U.S. Senator**  
**Vote for 1**  
 Senador de los EE.UU.  
 Vote por Uno

- Chris Chaffee**
- George Davis**
- Nnabu Eze**
- Lorie R. Friend**
- Reba A. Hawkins**
- Jon McGreevey**
- Joseph Perez**
- Todd A. Puglisi**
- James Tarantin**
- John Thormann**

**Representative in Congress**  
**District 4**  
**Vote for 1**  
 Representante en el Congreso  
 Distrito 4  
 Vote por Uno

- Eric Loeb**
- George McDermott**
- Jeff Warner**

**State Senator**  
**District 26**  
**Vote for 1**  
 Senador Estatal  
 Distrito 26  
 Vote por Uno

- Ike Puzon**  
Unopposed /Sin Oponente

**House of Delegates**  
**District 26**  
**Vote for up to 3**  
 Cámara de Delegados  
 Distrito 26  
 Vote por No Más de Tres

- JoAnn Fisher**  
Unopposed /Sin Oponente

**Nomination Vacant**  
 /Nominación Vacante

**Nomination Vacant**  
 /Nominación Vacante

**Judge of the Circuit Court**  
**Circuit 7**  
**Vote for 1**  
 Juez de la Corte de Circuito  
 Circuito 7  
 Vote por Uno

- Brandon M. Burrell**
- Carol Ann Coderre**
- Malik Ali Shakur**
- Andrea D. Smith**
- Rhonda A. Wood**

**End of Ballot**  
 Fin del voto





**Official Ballot**  
**Gubernatorial Primary Election**  
**July 19, 2022**  
**State of Maryland, Prince George's County**  
**Republican Ballot**

**BS REP 159**  
**012-016**

Papeleta Electoral Oficial  
 Elección Primaria Gubernamental  
 19 de julio del 2022  
 Estado de Maryland, Condado de Prince George's  
 Papeleta del Partido Republicano

**Instructions**  
**Instrucciones**

**Making Selections**  
**Seleccionando**



Fill in the oval to the left of the name of your choice. You must blacken the oval completely, and do not make any marks outside of the oval. You do not have to vote in every race.

Llene el óvalo a la izquierda del nombre de su selección. Debe rellenar el óvalo completamente y no haga ninguna marca fuera del óvalo. No tiene que votar en cada contienda.



**Do not cross out or erase, or your vote may not count. If you make a mistake or a stray mark, you may ask for a new ballot.**

No debe tachar o borrar, o su voto no se contará. Si comete un error o hace una marca demás, pueda solicitar una nueva papeleta.

**Governor / Lt. Governor**  
**Vote for 1**  
 Gobernador / Vicegobernador  
 Vote por Uno

- Dan Cox and /y Gordana Schifanelli**
- Robin Ficker and /y LeRoy F. Yegge, Jr.**
- Kelly Schulz and /y Jeff Woolford**
- Joe Werner and /y Minh Thanh Luong**

**Comptroller**  
**Vote for 1**  
 Contralor  
 Vote por Uno

- Barry Glassman Unopposed /Sin Oponente**

**Attorney General**  
**Vote for 1**  
 Procurador General  
 Vote por Uno

- Michael Anthony Peroutka**
- Jim Shalleck**

**U.S. Senator**  
**Vote for 1**  
 Senador de los EE.UU.  
 Vote por Uno

- Chris Chaffee**
- George Davis**
- Nnabu Eze**
- Lorie R. Friend**
- Reba A. Hawkins**
- Jon McGreevey**
- Joseph Perez**
- Todd A. Puglisi**
- James Tarantin**
- John Thormann**

**Representative in Congress District 4**  
**Vote for 1**  
 Representante en el Congreso  
 Distrito 4  
 Vote por Uno

- Eric Loeb**
- George McDermott**
- Jeff Warner**

**Judge of the Circuit Court Circuit 7**

**Vote for 1**  
 Juez de la Corte de Circuito  
 Circuito 7  
 Vote por Uno

- Brandon M. Burrell**
- Carol Ann Coderre**
- Malik Ali Shakur**
- Andrea D. Smith**
- Rhonda A. Wood**

**End of Ballot**  
 Fin del voto





**Official Ballot**  
**Gubernatorial Primary Election**  
**July 19, 2022**  
**State of Maryland, Prince George's County**  
**Republican Ballot**

**BS REP 160**  
**012-017**

Papeleta Electoral Oficial  
 Elección Primaria Gubernamental  
 19 de julio del 2022  
 Estado de Maryland, Condado de Prince George's  
 Papeleta del Partido Republicano

**Instructions**  
**Instrucciones**

**Making Selections**  
**Seleccionando**

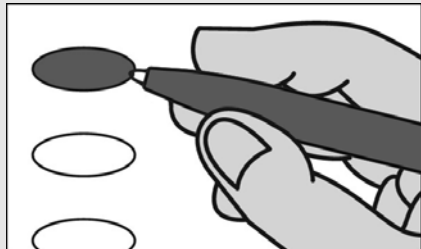

Fill in the oval to the left of the name of your choice. You must blacken the oval completely, and do not make any marks outside of the oval. You do not have to vote in every race.

Llene el óvalo a la izquierda del nombre de su selección. Debe rellenar el óvalo completamente y no haga ninguna marca fuera del óvalo. No tiene que votar en cada contienda.



Do not cross out or erase, or your vote may not count. If you make a mistake or a stray mark, you may ask for a new ballot.

No debe tachar o borrar, o su voto no se contará. Si comete un error o hace una marca demás, pueda solicitar una nueva papeleta.

**Governor / Lt. Governor**  
**Vote for 1**  
 Gobernador / Vicegobernador  
 Vote por Uno

- Dan Cox and /y Gordana Schifanelli**
- Robin Ficker and /y LeRoy F. Yegge, Jr.**
- Kelly Schulz and /y Jeff Woolford**
- Joe Werner and /y Minh Thanh Luong**

**Comptroller**  
**Vote for 1**  
 Contralor  
 Vote por Uno

- Barry Glassman**  
**Unopposed /Sin Oponente**

**Attorney General**  
**Vote for 1**  
 Procurador General  
 Vote por Uno

- Michael Anthony Peroutka**
- Jim Shalleck**

**U.S. Senator**  
**Vote for 1**  
 Senador de los EE.UU.  
 Vote por Uno

- Chris Chaffee**
- George Davis**
- Nnabu Eze**
- Lorie R. Friend**
- Reba A. Hawkins**
- Jon McGreevey**
- Joseph Perez**
- Todd A. Puglisi**
- James Tarantin**
- John Thormann**

**Representative in Congress**  
**District 4**  
**Vote for 1**  
 Representante en el Congreso  
 Distrito 4  
 Vote por Uno

- Eric Loeb**
- George McDermott**
- Jeff Warner**

**State Senator**  
**District 26**  
**Vote for 1**  
 Senador Estatal  
 Distrito 26  
 Vote por Uno

- Ike Puzon**  
**Unopposed /Sin Oponente**

**House of Delegates**  
**District 26**  
**Vote for up to 3**  
 Cámara de Delegados  
 Distrito 26  
 Vote por No Más de Tres

- JoAnn Fisher**  
**Unopposed /Sin Oponente**

**Nomination Vacant**  
 /Nominación Vacante

**Nomination Vacant**  
 /Nominación Vacante

**Judge of the Circuit Court**  
**Circuit 7**  
**Vote for 1**  
 Juez de la Corte de Circuito  
 Circuito 7  
 Vote por Uno

- Brandon M. Burrell**
- Carol Ann Coderre**
- Malik Ali Shakur**
- Andrea D. Smith**
- Rhonda A. Wood**

**End of Ballot**  
 Fin del voto







**Official Ballot**  
**Gubernatorial Primary Election**  
**July 19, 2022**  
**State of Maryland, Prince George's County**  
**Republican Ballot**

**BS REP 161**  
**012-018**

Papeleta Electoral Oficial  
 Elección Primaria Gubernamental  
 19 de julio del 2022  
 Estado de Maryland, Condado de Prince George's  
 Papeleta del Partido Republicano

**Instructions**  
**Instrucciones**

**Making Selections**  
**Seleccionando**

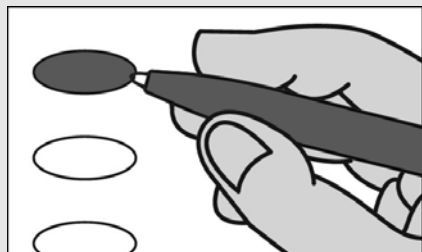

Fill in the oval to the left of the name of your choice. You must blacken the oval completely, and do not make any marks outside of the oval. You do not have to vote in every race.

Llene el óvalo a la izquierda del nombre de su selección. Debe rellenar el óvalo completamente y no haga ninguna marca fuera del óvalo. No tiene que votar en cada contienda.



**Do not cross out or erase, or your vote may not count. If you make a mistake or a stray mark, you may ask for a new ballot.**

No debe tachar o borrar, o su voto no se contará. Si comete un error o hace una marca demás, pueda solicitar una nueva papeleta.

**Governor / Lt. Governor**  
**Vote for 1**  
 Gobernador / Vicegobernador  
 Vote por Uno

- Dan Cox**  
and /y  
**Gordana Schifanelli**
- Robin Ficker**  
and /y  
**LeRoy F. Yegge, Jr.**
- Kelly Schulz**  
and /y  
**Jeff Woolford**
- Joe Werner**  
and /y  
**Minh Thanh Luong**

**Comptroller**  
**Vote for 1**  
 Contralor  
 Vote por Uno

- Barry Glassman**  
**Unopposed /Sin Oponente**

**Attorney General**  
**Vote for 1**  
 Procurador General  
 Vote por Uno

- Michael Anthony Peroutka**
- Jim Shalleck**

**U.S. Senator**  
**Vote for 1**  
 Senador de los EE.UU.  
 Vote por Uno

- Chris Chaffee**
- George Davis**
- Nnabu Eze**
- Lorie R. Friend**
- Reba A. Hawkins**
- Jon McGreevey**
- Joseph Perez**
- Todd A. Puglisi**
- James Tarantin**
- John Thormann**

**Representative in Congress**  
**District 4**  
**Vote for 1**  
 Representante en el Congreso  
 Distrito 4  
 Vote por Uno

- Eric Loeb**
- George McDermott**
- Jeff Warner**

**Judge of the Circuit Court**  
**Circuit 7**

**Vote for 1**  
 Juez de la Corte de Circuito  
 Circuito 7  
 Vote por Uno

- Brandon M. Burrell**
- Carol Ann Coderre**
- Malik Ali Shakur**
- Andrea D. Smith**
- Rhonda A. Wood**

**End of Ballot**  
 Fin del voto





**Official Ballot**  
**Gubernatorial Primary Election**  
**July 19, 2022**  
**State of Maryland, Prince George's County**  
**Republican Ballot**

**BS REP 162**  
**012-019**

Papeleta Electoral Oficial  
 Elección Primaria Gubernamental  
 19 de julio del 2022  
 Estado de Maryland, Condado de Prince George's  
 Papeleta del Partido Republicano

**Instructions**  
**Instrucciones**

**Making Selections**  
**Seleccionando**

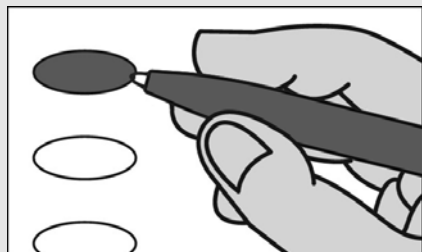

Fill in the oval to the left of the name of your choice. You must blacken the oval completely, and do not make any marks outside of the oval. You do not have to vote in every race.

Llene el óvalo a la izquierda del nombre de su selección. Debe rellenar el óvalo completamente y no haga ninguna marca fuera del óvalo. No tiene que votar en cada contienda.



Do not cross out or erase, or your vote may not count. If you make a mistake or a stray mark, you may ask for a new ballot.

No debe tachar o borrar, o su voto no se contará. Si comete un error o hace una marca demás, pueda solicitar una nueva papeleta.

**Governor / Lt. Governor**  
**Vote for 1**  
 Gobernador / Vicegobernador  
 Vote por Uno

- Dan Cox**  
and /y  
**Gordana Schifanelli**
- Robin Ficker**  
and /y  
**LeRoy F. Yegge, Jr.**
- Kelly Schulz**  
and /y  
**Jeff Woolford**
- Joe Werner**  
and /y  
**Minh Thanh Luong**

**Comptroller**  
**Vote for 1**  
 Contralor  
 Vote por Uno

- Barry Glassman**  
Unopposed /Sin Oponente

**Attorney General**  
**Vote for 1**  
 Procurador General  
 Vote por Uno

- Michael Anthony Peroutka**
- Jim Shalleck**

**U.S. Senator**  
**Vote for 1**  
 Senador de los EE.UU.  
 Vote por Uno

- Chris Chaffee**
- George Davis**
- Nnabu Eze**
- Lorie R. Friend**
- Reba A. Hawkins**
- Jon McGreevey**
- Joseph Perez**
- Todd A. Puglisi**
- James Tarantin**
- John Thormann**

**Representative in Congress**  
**District 4**  
**Vote for 1**  
 Representante en el Congreso  
 Distrito 4  
 Vote por Uno

- Eric Loeb**
- George McDermott**
- Jeff Warner**

**State Senator**  
**District 26**  
**Vote for 1**  
 Senador Estatal  
 Distrito 26  
 Vote por Uno

- Ike Puzon**  
Unopposed /Sin Oponente

**House of Delegates**  
**District 26**  
**Vote for up to 3**  
 Cámara de Delegados  
 Distrito 26  
 Vote por No Más de Tres

- JoAnn Fisher**  
Unopposed /Sin Oponente

**Nomination Vacant**  
 /Nominación Vacante

**Nomination Vacant**  
 /Nominación Vacante

**Judge of the Circuit Court**  
**Circuit 7**  
**Vote for 1**  
 Juez de la Corte de Circuito  
 Circuito 7  
 Vote por Uno

- Brandon M. Burrell**
- Carol Ann Coderre**
- Malik Ali Shakur**
- Andrea D. Smith**
- Rhonda A. Wood**

**End of Ballot**  
 Fin del voto





**Official Ballot**  
**Gubernatorial Primary Election**  
**July 19, 2022**  
**State of Maryland, Prince George's County**  
**Republican Ballot**

**BS REP 163**  
**013-001**

Papeleta Electoral Oficial  
 Elección Primaria Gubernamental  
 19 de julio del 2022  
 Estado de Maryland, Condado de Prince George's  
 Papeleta del Partido Republicano

**Instructions**  
**Instrucciones**

**Making Selections**  
**Seleccionando**

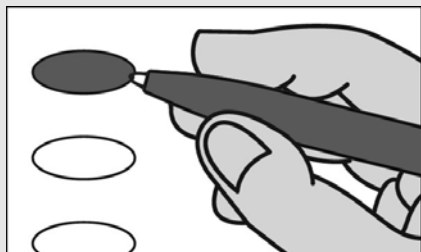

Fill in the oval to the left of the name of your choice. You must blacken the oval completely, and do not make any marks outside of the oval. You do not have to vote in every race.

Llene el óvalo a la izquierda del nombre de su selección. Debe rellenar el óvalo completamente y no haga ninguna marca fuera del óvalo. No tiene que votar en cada contienda.



**Do not cross out or erase, or your vote may not count. If you make a mistake or a stray mark, you may ask for a new ballot.**

No debe tachar o borrar, o su voto no se contará. Si comete un error o hace una marca demás, pueda solicitar una nueva papeleta.

**Governor / Lt. Governor**  
**Vote for 1**  
 Gobernador / Vicegobernador  
 Vote por Uno

- Dan Cox and /y Gordana Schifanelli**
- Robin Ficker and /y LeRoy F. Yegge, Jr.**
- Kelly Schulz and /y Jeff Woolford**
- Joe Werner and /y Minh Thanh Luong**

**Comptroller**  
**Vote for 1**  
 Contralor  
 Vote por Uno

- Barry Glassman Unopposed /Sin Oponente**

**Attorney General**  
**Vote for 1**  
 Procurador General  
 Vote por Uno

- Michael Anthony Peroutka**
- Jim Shalleck**

**U.S. Senator**  
**Vote for 1**  
 Senador de los EE.UU.  
 Vote por Uno

- Chris Chaffee**
- George Davis**
- Nnabu Eze**
- Lorie R. Friend**
- Reba A. Hawkins**
- Jon McGreevey**
- Joseph Perez**
- Todd A. Puglisi**
- James Tarantin**
- John Thormann**

**Representative in Congress**  
**District 4**  
**Vote for 1**  
 Representante en el Congreso  
 Distrito 4  
 Vote por Uno

- Eric Loeb**
- George McDermott**
- Jeff Warner**

**Judge of the Circuit Court**  
**Circuit 7**  
**Vote for 1**  
 Juez de la Corte de Circuito  
 Circuito 7  
 Vote por Uno

- Brandon M. Burrell**
- Carol Ann Coderre**
- Malik Ali Shakur**
- Andrea D. Smith**
- Rhonda A. Wood**

**Board of Education**  
**District 6**  
**Vote for 1**  
**Non-Partisan Contest**  
**Candidates in this contest may or may not be affiliated with any political party**  
 Junta de Educación  
 Distrito 6  
 Vote por Uno  
 Contienda no partidista  
 Los candidatos en esta contienda pueden estar o no estar afiliados a ningún partido político

- Pat Fletcher**
- Brannndon D. Jackson**
- Dannine Johnson**
- Ashley Kearney**
- Sean Michael Wilson**

**End of Ballot**  
 Fin del voto





**Official Ballot**  
**Gubernatorial Primary Election**  
**July 19, 2022**  
**State of Maryland, Prince George's County**  
**Republican Ballot**

**BS REP 164**  
**013-002**

Papeleta Electoral Oficial  
 Elección Primaria Gubernamental  
 19 de julio del 2022  
 Estado de Maryland, Condado de Prince George's  
 Papeleta del Partido Republicano

**Instructions**  
**Instrucciones**

**Making Selections**  
**Seleccionando**

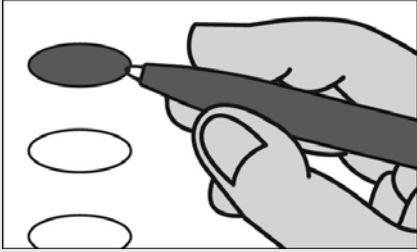

Fill in the oval to the left of the name of your choice. You must blacken the oval completely, and do not make any marks outside of the oval. You do not have to vote in every race.

Llene el óvalo a la izquierda del nombre de su selección. Debe rellenar el óvalo completamente y no haga ninguna marca fuera del óvalo. No tiene que votar en cada contienda.



Do not cross out or erase, or your vote may not count. If you make a mistake or a stray mark, you may ask for a new ballot.

No debe tachar o borrar, o su voto no se contará. Si comete un error o hace una marca demás, pueda solicitar una nueva papeleta.

**Governor / Lt. Governor**  
**Vote for 1**  
 Gobernador / Vicegobernador  
 Vote por Uno

- Dan Cox**  
and /y  
**Gordana Schifanelli**
- Robin Ficker**  
and /y  
**LeRoy F. Yegge, Jr.**
- Kelly Schulz**  
and /y  
**Jeff Woolford**
- Joe Werner**  
and /y  
**Minh Thanh Luong**

**Comptroller**  
**Vote for 1**  
 Contralor  
 Vote por Uno

- Barry Glassman**  
**Unopposed /Sin Oponente**

**Attorney General**  
**Vote for 1**  
 Procurador General  
 Vote por Uno

- Michael Anthony Peroutka**
- Jim Shalleck**

**U.S. Senator**  
**Vote for 1**  
 Senador de los EE.UU.  
 Vote por Uno

- Chris Chaffee**
- George Davis**
- Nnabu Eze**
- Lorie R. Friend**
- Reba A. Hawkins**
- Jon McGreevey**
- Joseph Perez**
- Todd A. Puglisi**
- James Tarantin**
- John Thormann**

**Representative in Congress**  
**District 4**  
**Vote for 1**  
 Representante en el Congreso  
 Distrito 4  
 Vote por Uno

- Eric Loeb**
- George McDermott**
- Jeff Warner**

**Judge of the Circuit Court**  
**Circuit 7**  
**Vote for 1**

Juez de la Corte de Circuito  
 Circuito 7  
 Vote por Uno

- Brandon M. Burrell**
- Carol Ann Coderre**
- Malik Ali Shakur**
- Andrea D. Smith**
- Rhonda A. Wood**

**End of Ballot**  
 Fin del voto







**Official Ballot**  
**Gubernatorial Primary Election**  
**July 19, 2022**  
**State of Maryland, Prince George's County**  
**Republican Ballot**

**BS REP 165**  
**013-003**

Papeleta Electoral Oficial  
 Elección Primaria Gubernamental  
 19 de julio del 2022  
 Estado de Maryland, Condado de Prince George's  
 Papeleta del Partido Republicano

**Instructions**  
**Instrucciones**

**Making Selections**  
**Seleccionando**



Fill in the oval to the left of the name of your choice. You must blacken the oval completely, and do not make any marks outside of the oval. You do not have to vote in every race.

Llene el óvalo a la izquierda del nombre de su selección. Debe rellenar el óvalo completamente y no haga ninguna marca fuera del óvalo. No tiene que votar en cada contienda.



Do not cross out or erase, or your vote may not count. If you make a mistake or a stray mark, you may ask for a new ballot.

No debe tachar o borrar, o su voto no se contará. Si comete un error o hace una marca demás, pueda solicitar una nueva papeleta.

**Governor / Lt. Governor**  
**Vote for 1**  
 Gobernador / Vicegobernador  
 Vote por Uno

- Dan Cox**  
and /y  
**Gordana Schifanelli**
- Robin Ficker**  
and /y  
**LeRoy F. Yegge, Jr.**
- Kelly Schulz**  
and /y  
**Jeff Woolford**
- Joe Werner**  
and /y  
**Minh Thanh Luong**

**Comptroller**  
**Vote for 1**  
 Contralor  
 Vote por Uno

- Barry Glassman**  
**Unopposed /Sin Oponente**

**Attorney General**  
**Vote for 1**  
 Procurador General  
 Vote por Uno

- Michael Anthony Peroutka**
- Jim Shalleck**

**U.S. Senator**  
**Vote for 1**  
 Senador de los EE.UU.  
 Vote por Uno

- Chris Chaffee**
- George Davis**
- Nnabu Eze**
- Lorie R. Friend**
- Reba A. Hawkins**
- Jon McGreevey**
- Joseph Perez**
- Todd A. Puglisi**
- James Tarantin**
- John Thormann**

**Representative in Congress**  
**District 4**  
**Vote for 1**  
 Representante en el Congreso  
 Distrito 4  
 Vote por Uno

- Eric Loeb**
- George McDermott**
- Jeff Warner**

**Judge of the Circuit Court**  
**Circuit 7**  
**Vote for 1**

Juez de la Corte de Circuito  
 Circuito 7  
 Vote por Uno

- Brandon M. Burrell**
- Carol Ann Coderre**
- Malik Ali Shakur**
- Andrea D. Smith**
- Rhonda A. Wood**

**End of Ballot**  
 Fin del voto





**Official Ballot**  
**Gubernatorial Primary Election**  
**July 19, 2022**  
**State of Maryland, Prince George's County**  
**Republican Ballot**

**BS REP 166**  
**013-004**

Papeleta Electoral Oficial  
 Elección Primaria Gubernamental  
 19 de julio del 2022  
 Estado de Maryland, Condado de Prince George's  
 Papeleta del Partido Republicano

**Instructions**  
**Instrucciones**

**Making Selections**  
**Seleccionando**

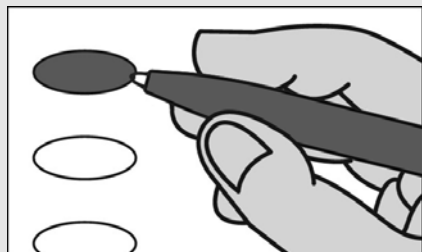

Fill in the oval to the left of the name of your choice. You must blacken the oval completely, and do not make any marks outside of the oval. You do not have to vote in every race.

Llene el óvalo a la izquierda del nombre de su selección. Debe rellenar el óvalo completamente y no haga ninguna marca fuera del óvalo. No tiene que votar en cada contienda.



**Do not cross out or erase, or your vote may not count. If you make a mistake or a stray mark, you may ask for a new ballot.**

No debe tachar o borrar, o su voto no se contará. Si comete un error o hace una marca demás, pueda solicitar una nueva papeleta.

**Governor / Lt. Governor**  
**Vote for 1**  
 Gobernador / Vicegobernador  
 Vote por Uno

- Dan Cox and /y Gordana Schifanelli**
- Robin Ficker and /y LeRoy F. Yegge, Jr.**
- Kelly Schulz and /y Jeff Woolford**
- Joe Werner and /y Minh Thanh Luong**

**Comptroller**  
**Vote for 1**  
 Contralor  
 Vote por Uno

- Barry Glassman Unopposed /Sin Oponente**

**Attorney General**  
**Vote for 1**  
 Procurador General  
 Vote por Uno

- Michael Anthony Peroutka**
- Jim Shalleck**

**U.S. Senator**  
**Vote for 1**  
 Senador de los EE.UU.  
 Vote por Uno

- Chris Chaffee**
- George Davis**
- Nnabu Eze**
- Lorie R. Friend**
- Reba A. Hawkins**
- Jon McGreevey**
- Joseph Perez**
- Todd A. Puglisi**
- James Tarantin**
- John Thormann**

**Representative in Congress**  
**District 5**  
**Vote for 1**  
 Representante en el Congreso  
 Distrito 5  
 Vote por Uno

- DuVal Cubero**
- Vanessa Marie Hoffman**
- Toni Jarboe-Duley**
- Michael S. Lemon**
- Chris Palombi**
- Patrick Lucky Stevens**
- Tannis Villanova**

**Judge of the Circuit Court**  
**Circuit 7**  
**Vote for 1**  
 Juez de la Corte de Circuito  
 Circuito 7  
 Vote por Uno

- Brandon M. Burrell**
- Carol Ann Coderre**
- Malik Ali Shakur**
- Andrea D. Smith**
- Rhonda A. Wood**

**Board of Education**  
**District 6**  
**Vote for 1**  
**Non-Partisan Contest**  
**Candidates in this contest may or may not be affiliated with any political party**  
 Junta de Educación  
 Distrito 6  
 Vote por Uno  
 Contienda no partidista  
 Los candidatos en esta contienda pueden estar o no estar afiliados a ningún partido político

- Pat Fletcher**
- Brannndon D. Jackson**
- Dannine Johnson**
- Ashley Kearney**
- Sean Michael Wilson**

**End of Ballot**  
 Fin del voto





**Official Ballot**  
**Gubernatorial Primary Election**  
**July 19, 2022**  
**State of Maryland, Prince George's County**  
**Republican Ballot**

**BS REP 167**  
**013-005**

Papeleta Electoral Oficial  
 Elección Primaria Gubernamental  
 19 de julio del 2022  
 Estado de Maryland, Condado de Prince George's  
 Papeleta del Partido Republicano

**Instructions**  
**Instrucciones**

**Making Selections**  
**Seleccionando**

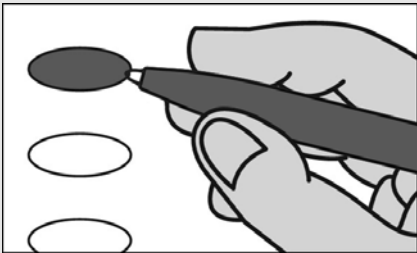

Fill in the oval to the left of the name of your choice. You must blacken the oval completely, and do not make any marks outside of the oval. You do not have to vote in every race.

Llene el óvalo a la izquierda del nombre de su selección. Debe rellenar el óvalo completamente y no haga ninguna marca fuera del óvalo. No tiene que votar en cada contienda.



**Do not cross out or erase, or your vote may not count. If you make a mistake or a stray mark, you may ask for a new ballot.**

No debe tachar o borrar, o su voto no se contará. Si comete un error o hace una marca demás, pueda solicitar una nueva papeleta.

**Governor / Lt. Governor**  
**Vote for 1**  
 Gobernador / Vicegobernador  
 Vote por Uno

- Dan Cox and /y Gordana Schifanelli**
- Robin Ficker and /y LeRoy F. Yegge, Jr.**
- Kelly Schulz and /y Jeff Woolford**
- Joe Werner and /y Minh Thanh Luong**

**Comptroller**  
**Vote for 1**  
 Contralor  
 Vote por Uno

- Barry Glassman Unopposed /Sin Oponente**

**Attorney General**  
**Vote for 1**  
 Procurador General  
 Vote por Uno

- Michael Anthony Peroutka**
- Jim Shalleck**

**U.S. Senator**  
**Vote for 1**  
 Senador de los EE.UU.  
 Vote por Uno

- Chris Chaffee**
- George Davis**
- Nnabu Eze**
- Lorie R. Friend**
- Reba A. Hawkins**
- Jon McGreevey**
- Joseph Perez**
- Todd A. Puglisi**
- James Tarantin**
- John Thormann**

**Representative in Congress**  
**District 5**  
**Vote for 1**  
 Representante en el Congreso  
 Distrito 5  
 Vote por Uno

- DuVal Cubero**
- Vanessa Marie Hoffman**
- Toni Jarboe-Duley**
- Michael S. Lemon**
- Chris Palombi**
- Patrick Lucky Stevens**
- Tannis Villanova**

**Judge of the Circuit Court**  
**Circuit 7**  
**Vote for 1**  
 Juez de la Corte de Circuito  
 Circuito 7  
 Vote por Uno

- Brandon M. Burrell**
- Carol Ann Coderre**
- Malik Ali Shakur**
- Andrea D. Smith**
- Rhonda A. Wood**

**Board of Education**  
**District 6**  
**Vote for 1**  
**Non-Partisan Contest**  
**Candidates in this contest may or may not be affiliated with any political party**  
 Junta de Educación  
 Distrito 6  
 Vote por Uno  
 Contienda no partidista  
 Los candidatos en esta contienda pueden estar o no estar afiliados a ningún partido político

- Pat Fletcher**
- Brannndon D. Jackson**
- Dannine Johnson**
- Ashley Kearney**
- Sean Michael Wilson**

**End of Ballot**  
 Fin del voto





**Official Ballot**  
**Gubernatorial Primary Election**  
**July 19, 2022**  
**State of Maryland, Prince George's County**  
**Republican Ballot**

**BS REP 168**  
**013-006**

Papeleta Electoral Oficial  
 Elección Primaria Gubernamental  
 19 de julio del 2022  
 Estado de Maryland, Condado de Prince George's  
 Papeleta del Partido Republicano

**Instructions**  
**Instrucciones**

**Making Selections**  
**Seleccionando**

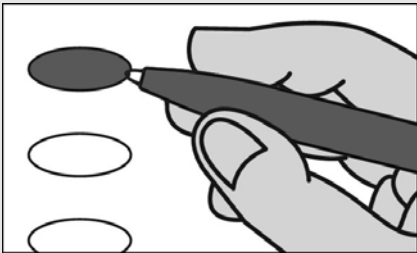

Fill in the oval to the left of the name of your choice. You must blacken the oval completely, and do not make any marks outside of the oval. You do not have to vote in every race.

Llene el óvalo a la izquierda del nombre de su selección. Debe rellenar el óvalo completamente y no haga ninguna marca fuera del óvalo. No tiene que votar en cada contienda.



**Do not cross out or erase, or your vote may not count. If you make a mistake or a stray mark, you may ask for a new ballot.**

No debe tachar o borrar, o su voto no se contará. Si comete un error o hace una marca demás, pueda solicitar una nueva papeleta.

**Governor / Lt. Governor**  
**Vote for 1**  
 Gobernador / Vicegobernador  
 Vote por Uno

- Dan Cox and /y Gordana Schifanelli**
- Robin Ficker and /y LeRoy F. Yegge, Jr.**
- Kelly Schulz and /y Jeff Woolford**
- Joe Werner and /y Minh Thanh Luong**

**Comptroller**  
**Vote for 1**  
 Contralor  
 Vote por Uno

- Barry Glassman Unopposed /Sin Oponente**

**Attorney General**  
**Vote for 1**  
 Procurador General  
 Vote por Uno

- Michael Anthony Peroutka**
- Jim Shalleck**

**U.S. Senator**  
**Vote for 1**  
 Senador de los EE.UU.  
 Vote por Uno

- Chris Chaffee**
- George Davis**
- Nnabu Eze**
- Lorie R. Friend**
- Reba A. Hawkins**
- Jon McGreevey**
- Joseph Perez**
- Todd A. Puglisi**
- James Tarantin**
- John Thormann**

**Representative in Congress**  
**District 5**  
**Vote for 1**  
 Representante en el Congreso  
 Distrito 5  
 Vote por Uno

- DuVal Cubero**
- Vanessa Marie Hoffman**
- Toni Jarboe-Duley**
- Michael S. Lemon**
- Chris Palombi**
- Patrick Lucky Stevens**
- Tannis Villanova**

**Judge of the Circuit Court**  
**Circuit 7**  
**Vote for 1**  
 Juez de la Corte de Circuito  
 Circuito 7  
 Vote por Uno

- Brandon M. Burrell**
- Carol Ann Coderre**
- Malik Ali Shakur**
- Andrea D. Smith**
- Rhonda A. Wood**

**Board of Education**  
**District 6**  
**Vote for 1**  
**Non-Partisan Contest**  
**Candidates in this contest may or may not be affiliated with any political party**  
 Junta de Educación  
 Distrito 6  
 Vote por Uno  
 Contienda no partidista  
 Los candidatos en esta contienda pueden estar o no estar afiliados a ningún partido político

- Pat Fletcher**
- Brannon D. Jackson**
- Dannine Johnson**
- Ashley Kearney**
- Sean Michael Wilson**

**End of Ballot**  
 Fin del voto







**Official Ballot**  
**Gubernatorial Primary Election**  
**July 19, 2022**  
**State of Maryland, Prince George's County**  
**Republican Ballot**

**BS REP 169**  
**013-007**

Papeleta Electoral Oficial  
 Elección Primaria Gubernamental  
 19 de julio del 2022  
 Estado de Maryland, Condado de Prince George's  
 Papeleta del Partido Republicano

**Instructions**  
**Instrucciones**

**Making Selections**  
**Seleccionando**



Fill in the oval to the left of the name of your choice. You must blacken the oval completely, and do not make any marks outside of the oval. You do not have to vote in every race.

Llene el óvalo a la izquierda del nombre de su selección. Debe rellenar el óvalo completamente y no haga ninguna marca fuera del óvalo. No tiene que votar en cada contienda.



**Do not cross out or erase, or your vote may not count. If you make a mistake or a stray mark, you may ask for a new ballot.**

No debe tachar o borrar, o su voto no se contará. Si comete un error o hace una marca demás, pueda solicitar una nueva papeleta.

**Governor / Lt. Governor**  
**Vote for 1**  
 Gobernador / Vicegobernador  
 Vote por Uno

- Dan Cox and /y Gordana Schifanelli**
- Robin Ficker and /y LeRoy F. Yegge, Jr.**
- Kelly Schulz and /y Jeff Woolford**
- Joe Werner and /y Minh Thanh Luong**

**Comptroller**  
**Vote for 1**  
 Contralor  
 Vote por Uno

- Barry Glassman Unopposed /Sin Oponente**

**Attorney General**  
**Vote for 1**  
 Procurador General  
 Vote por Uno

- Michael Anthony Peroutka**
- Jim Shalleck**

**U.S. Senator**  
**Vote for 1**  
 Senador de los EE.UU.  
 Vote por Uno

- Chris Chaffee**
- George Davis**
- Nnabu Eze**
- Lorie R. Friend**
- Reba A. Hawkins**
- Jon McGreevey**
- Joseph Perez**
- Todd A. Puglisi**
- James Tarantin**
- John Thormann**

**Representative in Congress**  
**District 4**  
**Vote for 1**  
 Representante en el Congreso  
 Distrito 4  
 Vote por Uno

- Eric Loeb**
- George McDermott**
- Jeff Warner**

**Judge of the Circuit Court**  
**Circuit 7**  
**Vote for 1**

Juez de la Corte de Circuito  
 Circuito 7  
 Vote por Uno

- Brandon M. Burrell**
- Carol Ann Coderre**
- Malik Ali Shakur**
- Andrea D. Smith**
- Rhonda A. Wood**

**Board of Education**  
**District 6**  
**Vote for 1**

**Non-Partisan Contest**  
**Candidates in this contest may or may not be affiliated with any political party**  
 Junta de Educación  
 Distrito 6

Vote por Uno  
 Contienda no partidista  
 Los candidatos en esta contienda pueden estar o no estar afiliados a ningún partido político

- Pat Fletcher**
- Brannndon D. Jackson**
- Dannine Johnson**
- Ashley Kearney**
- Sean Michael Wilson**

**End of Ballot**  
 Fin del voto





**Official Ballot**  
**Gubernatorial Primary Election**  
**July 19, 2022**  
**State of Maryland, Prince George's County**  
**Republican Ballot**

**BS REP 170**  
**013-008**

Papeleta Electoral Oficial  
 Elección Primaria Gubernamental  
 19 de julio del 2022  
 Estado de Maryland, Condado de Prince George's  
 Papeleta del Partido Republicano

**Instructions**  
**Instrucciones**

**Making Selections**  
**Seleccionando**



Fill in the oval to the left of the name of your choice. You must blacken the oval completely, and do not make any marks outside of the oval. You do not have to vote in every race.

Llene el óvalo a la izquierda del nombre de su selección. Debe rellenar el óvalo completamente y no haga ninguna marca fuera del óvalo. No tiene que votar en cada contienda.



**Do not cross out or erase, or your vote may not count. If you make a mistake or a stray mark, you may ask for a new ballot.**

No debe tachar o borrar, o su voto no se contará. Si comete un error o hace una marca demás, pueda solicitar una nueva papeleta.

**Governor / Lt. Governor**  
**Vote for 1**  
 Gobernador / Vicegobernador  
 Vote por Uno

- Dan Cox and /y Gordana Schifanelli**
- Robin Ficker and /y LeRoy F. Yegge, Jr.**
- Kelly Schulz and /y Jeff Woolford**
- Joe Werner and /y Minh Thanh Luong**

**Comptroller**  
**Vote for 1**  
 Contralor  
 Vote por Uno

- Barry Glassman Unopposed /Sin Oponente**

**Attorney General**  
**Vote for 1**  
 Procurador General  
 Vote por Uno

- Michael Anthony Peroutka**
- Jim Shalleck**

**U.S. Senator**  
**Vote for 1**  
 Senador de los EE.UU.  
 Vote por Uno

- Chris Chaffee**
- George Davis**
- Nnabu Eze**
- Lorie R. Friend**
- Reba A. Hawkins**
- Jon McGreevey**
- Joseph Perez**
- Todd A. Puglisi**
- James Tarantin**
- John Thormann**

**Representative in Congress**  
**District 4**  
**Vote for 1**  
 Representante en el Congreso  
 Distrito 4  
 Vote por Uno

- Eric Loeb**
- George McDermott**
- Jeff Warner**

**Judge of the Circuit Court**  
**Circuit 7**  
**Vote for 1**  
 Juez de la Corte de Circuito  
 Circuito 7  
 Vote por Uno

- Brandon M. Burrell**
- Carol Ann Coderre**
- Malik Ali Shakur**
- Andrea D. Smith**
- Rhonda A. Wood**

**Republican Central Committee**  
**District 22**  
**Vote for up to 2**  
 Comité Central Republicano  
 Distrito 22  
 Vote por No Más de Dos

- Jim Wass Unopposed /Sin Oponente**

**Nomination Vacant**  
 /Nominación Vacante

**End of Ballot**  
 Fin del voto





**Official Ballot**  
**Gubernatorial Primary Election**  
**July 19, 2022**  
**State of Maryland, Prince George's County**  
**Republican Ballot**

**BS REP 171**  
**013-009**

Papeleta Electoral Oficial  
 Elección Primaria Gubernamental  
 19 de julio del 2022  
 Estado de Maryland, Condado de Prince George's  
 Papeleta del Partido Republicano

**Instructions**  
**Instrucciones**

**Making Selections**  
**Seleccionando**

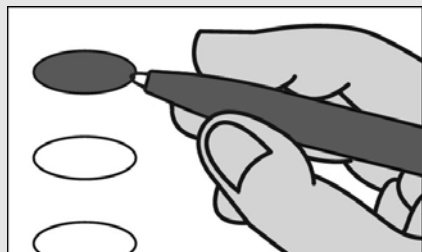

Fill in the oval to the left of the name of your choice. You must blacken the oval completely, and do not make any marks outside of the oval. You do not have to vote in every race.

Llene el óvalo a la izquierda del nombre de su selección. Debe rellenar el óvalo completamente y no haga ninguna marca fuera del óvalo. No tiene que votar en cada contienda.



**Do not cross out or erase, or your vote may not count. If you make a mistake or a stray mark, you may ask for a new ballot.**

No debe tachar o borrar, o su voto no se contará. Si comete un error o hace una marca demás, pueda solicitar una nueva papeleta.

**Governor / Lt. Governor**  
**Vote for 1**  
 Gobernador / Vicegobernador  
 Vote por Uno

- Dan Cox and /y Gordana Schifanelli**
- Robin Ficker and /y LeRoy F. Yegge, Jr.**
- Kelly Schulz and /y Jeff Woolford**
- Joe Werner and /y Minh Thanh Luong**

**Comptroller**  
**Vote for 1**  
 Contralor  
 Vote por Uno

- Barry Glassman Unopposed /Sin Oponente**

**Attorney General**  
**Vote for 1**  
 Procurador General  
 Vote por Uno

- Michael Anthony Peroutka**
- Jim Shalleck**

**U.S. Senator**  
**Vote for 1**  
 Senador de los EE.UU.  
 Vote por Uno

- Chris Chaffee**
- George Davis**
- Nnabu Eze**
- Lorie R. Friend**
- Reba A. Hawkins**
- Jon McGreevey**
- Joseph Perez**
- Todd A. Puglisi**
- James Tarantin**
- John Thormann**

**Representative in Congress**  
**District 5**  
**Vote for 1**  
 Representante en el Congreso  
 Distrito 5  
 Vote por Uno

- DuVal Cubero**
- Vanessa Marie Hoffman**
- Toni Jarboe-Duley**
- Michael S. Lemon**
- Chris Palombi**
- Patrick Lucky Stevens**
- Tannis Villanova**

**Judge of the Circuit Court**  
**Circuit 7**  
**Vote for 1**  
 Juez de la Corte de Circuito  
 Circuito 7  
 Vote por Uno

- Brandon M. Burrell**
- Carol Ann Coderre**
- Malik Ali Shakur**
- Andrea D. Smith**
- Rhonda A. Wood**

**Board of Education**  
**District 6**  
**Vote for 1**  
**Non-Partisan Contest**  
**Candidates in this contest may or may not be affiliated with any political party**  
 Junta de Educación  
 Distrito 6  
 Vote por Uno  
 Contienda no partidista  
 Los candidatos en esta contienda pueden estar o no estar afiliados a ningún partido político

- Pat Fletcher**
- Brannndon D. Jackson**
- Dannine Johnson**
- Ashley Kearney**
- Sean Michael Wilson**

**End of Ballot**  
 Fin del voto





**Official Ballot**  
**Gubernatorial Primary Election**  
**July 19, 2022**  
**State of Maryland, Prince George's County**  
**Republican Ballot**

**BS REP 172**  
**013-010**

Papeleta Electoral Oficial  
 Elección Primaria Gubernamental  
 19 de julio del 2022  
 Estado de Maryland, Condado de Prince George's  
 Papeleta del Partido Republicano

**Instructions**  
**Instrucciones**

**Making Selections**  
**Seleccionando**



Fill in the oval to the left of the name of your choice. You must blacken the oval completely, and do not make any marks outside of the oval. You do not have to vote in every race.

Llene el óvalo a la izquierda del nombre de su selección. Debe rellenar el óvalo completamente y no haga ninguna marca fuera del óvalo. No tiene que votar en cada contienda.



**Do not cross out or erase, or your vote may not count. If you make a mistake or a stray mark, you may ask for a new ballot.**

No debe tachar o borrar, o su voto no se contará. Si comete un error o hace una marca demás, pueda solicitar una nueva papeleta.

**Governor / Lt. Governor**  
**Vote for 1**  
 Gobernador / Vicegobernador  
 Vote por Uno

- Dan Cox and /y Gordana Schifanelli**
- Robin Ficker and /y LeRoy F. Yegge, Jr.**
- Kelly Schulz and /y Jeff Woolford**
- Joe Werner and /y Minh Thanh Luong**

**Comptroller**  
**Vote for 1**  
 Contralor  
 Vote por Uno

- Barry Glassman Unopposed /Sin Oponente**

**Attorney General**  
**Vote for 1**  
 Procurador General  
 Vote por Uno

- Michael Anthony Peroutka**
- Jim Shalleck**

**U.S. Senator**  
**Vote for 1**  
 Senador de los EE.UU.  
 Vote por Uno

- Chris Chaffee**
- George Davis**
- Nnabu Eze**
- Lorie R. Friend**
- Reba A. Hawkins**
- Jon McGreevey**
- Joseph Perez**
- Todd A. Puglisi**
- James Tarantin**
- John Thormann**

**Representative in Congress**  
**District 5**  
**Vote for 1**  
 Representante en el Congreso  
 Distrito 5  
 Vote por Uno

- DuVal Cubero**
- Vanessa Marie Hoffman**
- Toni Jarboe-Duley**
- Michael S. Lemon**
- Chris Palombi**
- Patrick Lucky Stevens**
- Tannis Villanova**

**Judge of the Circuit Court**  
**Circuit 7**  
**Vote for 1**  
 Juez de la Corte de Circuito  
 Circuito 7  
 Vote por Uno

- Brandon M. Burrell**
- Carol Ann Coderre**
- Malik Ali Shakur**
- Andrea D. Smith**
- Rhonda A. Wood**

**Board of Education**  
**District 6**  
**Vote for 1**  
**Non-Partisan Contest**  
**Candidates in this contest may or may not be affiliated with any political party**  
 Junta de Educación  
 Distrito 6  
 Vote por Uno  
 Contienda no partidista  
 Los candidatos en esta contienda pueden estar o no estar afiliados a ningún partido político

- Pat Fletcher**
- Brannndon D. Jackson**
- Dannine Johnson**
- Ashley Kearney**
- Sean Michael Wilson**

**End of Ballot**  
 Fin del voto







**Official Ballot**  
**Gubernatorial Primary Election**  
**July 19, 2022**  
**State of Maryland, Prince George's County**  
**Republican Ballot**

**BS REP 173**  
**013-011**

Papeleta Electoral Oficial  
 Elección Primaria Gubernamental  
 19 de julio del 2022  
 Estado de Maryland, Condado de Prince George's  
 Papeleta del Partido Republicano

**Instructions**  
**Instrucciones**

**Making Selections**  
**Seleccionando**

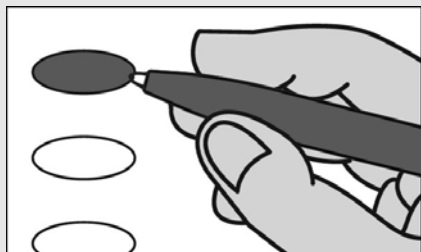

Fill in the oval to the left of the name of your choice. You must blacken the oval completely, and do not make any marks outside of the oval. You do not have to vote in every race.

Llene el óvalo a la izquierda del nombre de su selección. Debe rellenar el óvalo completamente y no haga ninguna marca fuera del óvalo. No tiene que votar en cada contienda.



**Do not cross out or erase, or your vote may not count. If you make a mistake or a stray mark, you may ask for a new ballot.**

No debe tachar o borrar, o su voto no se contará. Si comete un error o hace una marca demás, pueda solicitar una nueva papeleta.

**Governor / Lt. Governor**  
**Vote for 1**  
 Gobernador / Vicegobernador  
 Vote por Uno

- Dan Cox and /y Gordana Schifanelli**
- Robin Ficker and /y LeRoy F. Yegge, Jr.**
- Kelly Schulz and /y Jeff Woolford**
- Joe Werner and /y Minh Thanh Luong**

**Comptroller**  
**Vote for 1**  
 Contralor  
 Vote por Uno

- Barry Glassman Unopposed /Sin Oponente**

**Attorney General**  
**Vote for 1**  
 Procurador General  
 Vote por Uno

- Michael Anthony Peroutka**
- Jim Shalleck**

**U.S. Senator**  
**Vote for 1**  
 Senador de los EE.UU.  
 Vote por Uno

- Chris Chaffee**
- George Davis**
- Nnabu Eze**
- Lorie R. Friend**
- Reba A. Hawkins**
- Jon McGreevey**
- Joseph Perez**
- Todd A. Puglisi**
- James Tarantin**
- John Thormann**

**Representative in Congress**  
**District 5**  
**Vote for 1**  
 Representante en el Congreso  
 Distrito 5  
 Vote por Uno

- DuVal Cubero**
- Vanessa Marie Hoffman**
- Toni Jarboe-Duley**
- Michael S. Lemon**
- Chris Palombi**
- Patrick Lucky Stevens**
- Tannis Villanova**

**Judge of the Circuit Court**  
**Circuit 7**  
**Vote for 1**  
 Juez de la Corte de Circuito  
 Circuito 7  
 Vote por Uno

- Brandon M. Burrell**
- Carol Ann Coderre**
- Malik Ali Shakur**
- Andrea D. Smith**
- Rhonda A. Wood**

**Board of Education**  
**District 6**  
**Vote for 1**  
**Non-Partisan Contest**  
**Candidates in this contest may or may not be affiliated with any political party**  
 Junta de Educación  
 Distrito 6  
 Vote por Uno  
 Contienda no partidista  
 Los candidatos en esta contienda pueden estar o no estar afiliados a ningún partido político

- Pat Fletcher**
- Brannndon D. Jackson**
- Dannine Johnson**
- Ashley Kearney**
- Sean Michael Wilson**

**End of Ballot**  
 Fin del voto





**Official Ballot**  
**Gubernatorial Primary Election**  
**July 19, 2022**  
**State of Maryland, Prince George's County**  
**Republican Ballot**

**BS REP 174**  
**013-012**

Papeleta Electoral Oficial  
 Elección Primaria Gubernamental  
 19 de julio del 2022  
 Estado de Maryland, Condado de Prince George's  
 Papeleta del Partido Republicano

**Instructions**  
**Instrucciones**

**Making Selections**  
**Seleccionando**

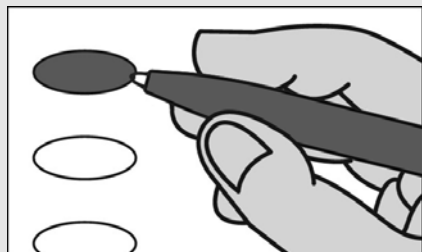

Fill in the oval to the left of the name of your choice. You must blacken the oval completely, and do not make any marks outside of the oval. You do not have to vote in every race.

Llene el óvalo a la izquierda del nombre de su selección. Debe rellenar el óvalo completamente y no haga ninguna marca fuera del óvalo. No tiene que votar en cada contienda.



**Do not cross out or erase, or your vote may not count. If you make a mistake or a stray mark, you may ask for a new ballot.**

No debe tachar o borrar, o su voto no se contará. Si comete un error o hace una marca demás, pueda solicitar una nueva papeleta.

**Governor / Lt. Governor**  
**Vote for 1**  
 Gobernador / Vicegobernador  
 Vote por Uno

- Dan Cox and /y Gordana Schifanelli**
- Robin Ficker and /y LeRoy F. Yegge, Jr.**
- Kelly Schulz and /y Jeff Woolford**
- Joe Werner and /y Minh Thanh Luong**

**Comptroller**  
**Vote for 1**  
 Contralor  
 Vote por Uno

- Barry Glassman Unopposed /Sin Oponente**

**Attorney General**  
**Vote for 1**  
 Procurador General  
 Vote por Uno

- Michael Anthony Peroutka**
- Jim Shalleck**

**U.S. Senator**  
**Vote for 1**  
 Senador de los EE.UU.  
 Vote por Uno

- Chris Chaffee**
- George Davis**
- Nnabu Eze**
- Lorie R. Friend**
- Reba A. Hawkins**
- Jon McGreevey**
- Joseph Perez**
- Todd A. Puglisi**
- James Tarantin**
- John Thormann**

**Representative in Congress**  
**District 5**  
**Vote for 1**  
 Representante en el Congreso  
 Distrito 5  
 Vote por Uno

- DuVal Cubero**
- Vanessa Marie Hoffman**
- Toni Jarboe-Duley**
- Michael S. Lemon**
- Chris Palombi**
- Patrick Lucky Stevens**
- Tannis Villanova**

**Judge of the Circuit Court**  
**Circuit 7**  
**Vote for 1**  
 Juez de la Corte de Circuito  
 Circuito 7  
 Vote por Uno

- Brandon M. Burrell**
- Carol Ann Coderre**
- Malik Ali Shakur**
- Andrea D. Smith**
- Rhonda A. Wood**

**Board of Education**  
**District 6**  
**Vote for 1**  
**Non-Partisan Contest**  
**Candidates in this contest may or may not be affiliated with any political party**  
 Junta de Educación  
 Distrito 6  
 Vote por Uno  
 Contienda no partidista  
 Los candidatos en esta contienda pueden estar o no estar afiliados a ningún partido político

- Pat Fletcher**
- Brannndon D. Jackson**
- Dannine Johnson**
- Ashley Kearney**
- Sean Michael Wilson**

**End of Ballot**  
 Fin del voto





**Official Ballot**  
**Gubernatorial Primary Election**  
**July 19, 2022**  
**State of Maryland, Prince George's County**  
**Republican Ballot**

**BS REP 175**  
**013-013**

Papeleta Electoral Oficial  
 Elección Primaria Gubernamental  
 19 de julio del 2022  
 Estado de Maryland, Condado de Prince George's  
 Papeleta del Partido Republicano

**Instructions**  
**Instrucciones**

**Making Selections**  
**Seleccionando**



Fill in the oval to the left of the name of your choice. You must blacken the oval completely, and do not make any marks outside of the oval. You do not have to vote in every race.

Llene el óvalo a la izquierda del nombre de su selección. Debe rellenar el óvalo completamente y no haga ninguna marca fuera del óvalo. No tiene que votar en cada contienda.



**Do not cross out or erase, or your vote may not count. If you make a mistake or a stray mark, you may ask for a new ballot.**

No debe tachar o borrar, o su voto no se contará. Si comete un error o hace una marca demás, pueda solicitar una nueva papeleta.

**Governor / Lt. Governor**  
**Vote for 1**  
 Gobernador / Vicegobernador  
 Vote por Uno

- Dan Cox and /y Gordana Schifanelli**
- Robin Ficker and /y LeRoy F. Yegge, Jr.**
- Kelly Schulz and /y Jeff Woolford**
- Joe Werner and /y Minh Thanh Luong**

**Comptroller**  
**Vote for 1**  
 Contralor  
 Vote por Uno

- Barry Glassman Unopposed /Sin Oponente**

**Attorney General**  
**Vote for 1**  
 Procurador General  
 Vote por Uno

- Michael Anthony Peroutka**
- Jim Shalleck**

**U.S. Senator**  
**Vote for 1**  
 Senador de los EE.UU.  
 Vote por Uno

- Chris Chaffee**
- George Davis**
- Nnabu Eze**
- Lorie R. Friend**
- Reba A. Hawkins**
- Jon McGreevey**
- Joseph Perez**
- Todd A. Puglisi**
- James Tarantin**
- John Thormann**

**Representative in Congress**  
**District 5**  
**Vote for 1**  
 Representante en el Congreso  
 Distrito 5  
 Vote por Uno

- DuVal Cubero**
- Vanessa Marie Hoffman**
- Toni Jarboe-Duley**
- Michael S. Lemon**
- Chris Palombi**
- Patrick Lucky Stevens**
- Tannis Villanova**

**Judge of the Circuit Court**  
**Circuit 7**

**Vote for 1**  
 Juez de la Corte de Circuito  
 Circuito 7  
 Vote por Uno

- Brandon M. Burrell**
- Carol Ann Coderre**
- Malik Ali Shakur**
- Andrea D. Smith**
- Rhonda A. Wood**

**Board of Education**  
**District 6**  
**Vote for 1**  
**Non-Partisan Contest**  
**Candidates in this contest may or may not be affiliated with any political party**  
 Junta de Educación  
 Distrito 6  
 Vote por Uno  
 Contienda no partidista  
 Los candidatos en esta contienda pueden estar o no estar afiliados a ningún partido político

- Pat Fletcher**
- Brannndon D. Jackson**
- Dannine Johnson**
- Ashley Kearney**
- Sean Michael Wilson**

**End of Ballot**  
 Fin del voto





**Official Ballot**  
**Gubernatorial Primary Election**  
**July 19, 2022**  
**State of Maryland, Prince George's County**  
**Republican Ballot**

**BS REP 176**  
**013-014**

Papeleta Electoral Oficial  
 Elección Primaria Gubernamental  
 19 de julio del 2022  
 Estado de Maryland, Condado de Prince George's  
 Papeleta del Partido Republicano

**Instructions**  
**Instrucciones**

**Making Selections**  
**Seleccionando**

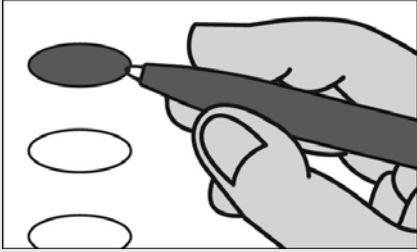

Fill in the oval to the left of the name of your choice. You must blacken the oval completely, and do not make any marks outside of the oval. You do not have to vote in every race.

Llene el óvalo a la izquierda del nombre de su selección. Debe rellenar el óvalo completamente y no haga ninguna marca fuera del óvalo. No tiene que votar en cada contienda.



**Do not cross out or erase, or your vote may not count. If you make a mistake or a stray mark, you may ask for a new ballot.**

No debe tachar o borrar, o su voto no se contará. Si comete un error o hace una marca demás, pueda solicitar una nueva papeleta.

**Governor / Lt. Governor**  
**Vote for 1**  
 Gobernador / Vicegobernador  
 Vote por Uno

- Dan Cox**  
and /y  
**Gordana Schifanelli**
- Robin Ficker**  
and /y  
**LeRoy F. Yegge, Jr.**
- Kelly Schulz**  
and /y  
**Jeff Woolford**
- Joe Werner**  
and /y  
**Minh Thanh Luong**

**Comptroller**  
**Vote for 1**  
 Contralor  
 Vote por Uno

- Barry Glassman**  
**Unopposed /Sin Oponente**

**Attorney General**  
**Vote for 1**  
 Procurador General  
 Vote por Uno

- Michael Anthony Peroutka**
- Jim Shalleck**

**U.S. Senator**  
**Vote for 1**  
 Senador de los EE.UU.  
 Vote por Uno

- Chris Chaffee**
- George Davis**
- Nnabu Eze**
- Lorie R. Friend**
- Reba A. Hawkins**
- Jon McGreevey**
- Joseph Perez**
- Todd A. Puglisi**
- James Tarantin**
- John Thormann**

**Representative in Congress**  
**District 4**  
**Vote for 1**  
 Representante en el Congreso  
 Distrito 4  
 Vote por Uno

- Eric Loeb**
- George McDermott**
- Jeff Warner**

**Judge of the Circuit Court**  
**Circuit 7**

**Vote for 1**  
 Juez de la Corte de Circuito  
 Circuito 7  
 Vote por Uno

- Brandon M. Burrell**
- Carol Ann Coderre**
- Malik Ali Shakur**
- Andrea D. Smith**
- Rhonda A. Wood**

**End of Ballot**  
 Fin del voto







**Official Ballot**  
**Gubernatorial Primary Election**  
**July 19, 2022**  
**State of Maryland, Prince George's County**  
**Republican Ballot**

**BS REP 177**  
**013-015**

Papeleta Electoral Oficial  
 Elección Primaria Gubernamental  
 19 de julio del 2022  
 Estado de Maryland, Condado de Prince George's  
 Papeleta del Partido Republicano

**Instructions**  
**Instrucciones**

**Making Selections**  
**Seleccionando**



Fill in the oval to the left of the name of your choice. You must blacken the oval completely, and do not make any marks outside of the oval. You do not have to vote in every race.

Llene el óvalo a la izquierda del nombre de su selección. Debe rellenar el óvalo completamente y no haga ninguna marca fuera del óvalo. No tiene que votar en cada contienda.



**Do not cross out or erase, or your vote may not count. If you make a mistake or a stray mark, you may ask for a new ballot.**

No debe tachar o borrar, o su voto no se contará. Si comete un error o hace una marca demás, pueda solicitar una nueva papeleta.

**Governor / Lt. Governor**  
**Vote for 1**  
 Gobernador / Vicegobernador  
 Vote por Uno

- Dan Cox and /y Gordana Schifanelli**
- Robin Ficker and /y LeRoy F. Yegge, Jr.**
- Kelly Schulz and /y Jeff Woolford**
- Joe Werner and /y Minh Thanh Luong**

**Comptroller**  
**Vote for 1**  
 Contralor  
 Vote por Uno

- Barry Glassman Unopposed /Sin Oponente**

**Attorney General**  
**Vote for 1**  
 Procurador General  
 Vote por Uno

- Michael Anthony Peroutka**
- Jim Shalleck**

**U.S. Senator**  
**Vote for 1**  
 Senador de los EE.UU.  
 Vote por Uno

- Chris Chaffee**
- George Davis**
- Nnabu Eze**
- Lorie R. Friend**
- Reba A. Hawkins**
- Jon McGreevey**
- Joseph Perez**
- Todd A. Puglisi**
- James Tarantin**
- John Thormann**

**Representative in Congress**  
**District 4**  
**Vote for 1**  
 Representante en el Congreso  
 Distrito 4  
 Vote por Uno

- Eric Loeb**
- George McDermott**
- Jeff Warner**

**Judge of the Circuit Court**  
**Circuit 7**  
**Vote for 1**

Juez de la Corte de Circuito  
 Circuito 7  
 Vote por Uno

- Brandon M. Burrell**
- Carol Ann Coderre**
- Malik Ali Shakur**
- Andrea D. Smith**
- Rhonda A. Wood**

**Board of Education**  
**District 6**  
**Vote for 1**

**Non-Partisan Contest**  
**Candidates in this contest may or may not be affiliated with any political party**  
 Junta de Educación  
 Distrito 6  
 Vote por Uno  
 Contienda no partidista  
 Los candidatos en esta contienda pueden estar o no estar afiliados a ningún partido político

- Pat Fletcher**
- Brannndon D. Jackson**
- Dannine Johnson**
- Ashley Kearney**
- Sean Michael Wilson**

**End of Ballot**  
 Fin del voto





**Official Ballot**  
**Gubernatorial Primary Election**  
**July 19, 2022**  
**State of Maryland, Prince George's County**  
**Republican Ballot**

**BS REP 178**  
**013-016**

Papeleta Electoral Oficial  
 Elección Primaria Gubernamental  
 19 de julio del 2022  
 Estado de Maryland, Condado de Prince George's  
 Papeleta del Partido Republicano

**Instructions**  
**Instrucciones**

**Making Selections**  
**Seleccionando**



Fill in the oval to the left of the name of your choice. You must blacken the oval completely, and do not make any marks outside of the oval. You do not have to vote in every race.

Llene el óvalo a la izquierda del nombre de su selección. Debe rellenar el óvalo completamente y no haga ninguna marca fuera del óvalo. No tiene que votar en cada contienda.



**Do not cross out or erase, or your vote may not count. If you make a mistake or a stray mark, you may ask for a new ballot.**

No debe tachar o borrar, o su voto no se contará. Si comete un error o hace una marca demás, pueda solicitar una nueva papeleta.

**Governor / Lt. Governor**  
**Vote for 1**  
 Gobernador / Vicegobernador  
 Vote por Uno

- Dan Cox and /y Gordana Schifanelli**
- Robin Ficker and /y LeRoy F. Yegge, Jr.**
- Kelly Schulz and /y Jeff Woolford**
- Joe Werner and /y Minh Thanh Luong**

**Comptroller**  
**Vote for 1**  
 Contralor  
 Vote por Uno

- Barry Glassman Unopposed /Sin Oponente**

**Attorney General**  
**Vote for 1**  
 Procurador General  
 Vote por Uno

- Michael Anthony Peroutka**
- Jim Shalleck**

**U.S. Senator**  
**Vote for 1**  
 Senador de los EE.UU.  
 Vote por Uno

- Chris Chaffee**
- George Davis**
- Nnabu Eze**
- Lorie R. Friend**
- Reba A. Hawkins**
- Jon McGreevey**
- Joseph Perez**
- Todd A. Puglisi**
- James Tarantin**
- John Thormann**

**Representative in Congress**  
**District 4**  
**Vote for 1**  
 Representante en el Congreso  
 Distrito 4  
 Vote por Uno

- Eric Loeb**
- George McDermott**
- Jeff Warner**

**Judge of the Circuit Court**  
**Circuit 7**  
**Vote for 1**

Juez de la Corte de Circuito  
 Circuito 7  
 Vote por Uno

- Brandon M. Burrell**
- Carol Ann Coderre**
- Malik Ali Shakur**
- Andrea D. Smith**
- Rhonda A. Wood**

**Board of Education**  
**District 6**  
**Vote for 1**

**Non-Partisan Contest**  
**Candidates in this contest may or may not be affiliated with any political party**

Junta de Educación  
 Distrito 6

Vote por Uno  
 Contienda no partidista  
 Los candidatos en esta contienda pueden estar o no estar afiliados a ningún partido político

- Pat Fletcher**
- Brannndon D. Jackson**
- Dannine Johnson**
- Ashley Kearney**
- Sean Michael Wilson**

**End of Ballot**  
 Fin del voto





**Official Ballot**  
**Gubernatorial Primary Election**  
**July 19, 2022**  
**State of Maryland, Prince George's County**  
**Republican Ballot**

**BS REP 179**  
**013-017**

Papeleta Electoral Oficial  
 Elección Primaria Gubernamental  
 19 de julio del 2022  
 Estado de Maryland, Condado de Prince George's  
 Papeleta del Partido Republicano

**Instructions**  
**Instrucciones**

**Making Selections**  
**Seleccionando**



Fill in the oval to the left of the name of your choice. You must blacken the oval completely, and do not make any marks outside of the oval. You do not have to vote in every race.

Llene el óvalo a la izquierda del nombre de su selección. Debe rellenar el óvalo completamente y no haga ninguna marca fuera del óvalo. No tiene que votar en cada contienda.



Do not cross out or erase, or your vote may not count. If you make a mistake or a stray mark, you may ask for a new ballot.

No debe tachar o borrar, o su voto no se contará. Si comete un error o hace una marca demás, pueda solicitar una nueva papeleta.

**Governor / Lt. Governor**  
**Vote for 1**  
 Gobernador / Vicegobernador  
 Vote por Uno

- Dan Cox**  
and /y  
**Gordana Schifanelli**
- Robin Ficker**  
and /y  
**LeRoy F. Yegge, Jr.**
- Kelly Schulz**  
and /y  
**Jeff Woolford**
- Joe Werner**  
and /y  
**Minh Thanh Luong**

**Comptroller**  
**Vote for 1**  
 Contralor  
 Vote por Uno

- Barry Glassman**  
**Unopposed /Sin Oponente**

**Attorney General**  
**Vote for 1**  
 Procurador General  
 Vote por Uno

- Michael Anthony Peroutka**
- Jim Shalleck**

**U.S. Senator**  
**Vote for 1**  
 Senador de los EE.UU.  
 Vote por Uno

- Chris Chaffee**
- George Davis**
- Nnabu Eze**
- Lorie R. Friend**
- Reba A. Hawkins**
- Jon McGreevey**
- Joseph Perez**
- Todd A. Puglisi**
- James Tarantin**
- John Thormann**

**Representative in Congress**  
**District 4**  
**Vote for 1**  
 Representante en el Congreso  
 Distrito 4  
 Vote por Uno

- Eric Loeb**
- George McDermott**
- Jeff Warner**

**Judge of the Circuit Court**  
**Circuit 7**  
**Vote for 1**

Juez de la Corte de Circuito  
 Circuito 7  
 Vote por Uno

- Brandon M. Burrell**
- Carol Ann Coderre**
- Malik Ali Shakur**
- Andrea D. Smith**
- Rhonda A. Wood**

**End of Ballot**  
 Fin del voto





**Official Ballot**  
**Gubernatorial Primary Election**  
**July 19, 2022**  
**State of Maryland, Prince George's County**  
**Republican Ballot**

**BS REP 180**  
**013-018**

Papeleta Electoral Oficial  
 Elección Primaria Gubernamental  
 19 de julio del 2022  
 Estado de Maryland, Condado de Prince George's  
 Papeleta del Partido Republicano

**Instructions**  
**Instrucciones**

**Making Selections**  
**Seleccionando**



Fill in the oval to the left of the name of your choice. You must blacken the oval completely, and do not make any marks outside of the oval. You do not have to vote in every race.

Llene el óvalo a la izquierda del nombre de su selección. Debe rellenar el óvalo completamente y no haga ninguna marca fuera del óvalo. No tiene que votar en cada contienda.



**Do not cross out or erase, or your vote may not count. If you make a mistake or a stray mark, you may ask for a new ballot.**

No debe tachar o borrar, o su voto no se contará. Si comete un error o hace una marca demás, pueda solicitar una nueva papeleta.

**Governor / Lt. Governor**  
**Vote for 1**  
 Gobernador / Vicegobernador  
 Vote por Uno

- Dan Cox and /y Gordana Schifanelli**
- Robin Ficker and /y LeRoy F. Yegge, Jr.**
- Kelly Schulz and /y Jeff Woolford**
- Joe Werner and /y Minh Thanh Luong**

**Comptroller**  
**Vote for 1**  
 Contralor  
 Vote por Uno

- Barry Glassman Unopposed /Sin Oponente**

**Attorney General**  
**Vote for 1**  
 Procurador General  
 Vote por Uno

- Michael Anthony Peroutka**
- Jim Shalleck**

**U.S. Senator**  
**Vote for 1**  
 Senador de los EE.UU.  
 Vote por Uno

- Chris Chaffee**
- George Davis**
- Nnabu Eze**
- Lorie R. Friend**
- Reba A. Hawkins**
- Jon McGreevey**
- Joseph Perez**
- Todd A. Puglisi**
- James Tarantin**
- John Thormann**

**Representative in Congress**  
**District 4**  
**Vote for 1**  
 Representante en el Congreso  
 Distrito 4  
 Vote por Uno

- Eric Loeb**
- George McDermott**
- Jeff Warner**

**Judge of the Circuit Court**  
**Circuit 7**  
**Vote for 1**

Juez de la Corte de Circuito  
 Circuito 7  
 Vote por Uno

- Brandon M. Burrell**
- Carol Ann Coderre**
- Malik Ali Shakur**
- Andrea D. Smith**
- Rhonda A. Wood**

**Board of Education**  
**District 6**  
**Vote for 1**  
**Non-Partisan Contest**  
**Candidates in this contest may or may not be affiliated with any political party**  
 Junta de Educación  
 Distrito 6  
 Vote por Uno  
 Contienda no partidista  
 Los candidatos en esta contienda pueden estar o no estar afiliados a ningún partido político

- Pat Fletcher**
- Brannon D. Jackson**
- Dannine Johnson**
- Ashley Kearney**
- Sean Michael Wilson**

**End of Ballot**  
 Fin del voto







**Official Ballot**  
**Gubernatorial Primary Election**  
**July 19, 2022**  
**State of Maryland, Prince George's County**  
**Republican Ballot**

**BS REP 181**  
**013-019**

Papeleta Electoral Oficial  
 Elección Primaria Gubernamental  
 19 de julio del 2022  
 Estado de Maryland, Condado de Prince George's  
 Papeleta del Partido Republicano

**Instructions**  
**Instrucciones**

**Making Selections**  
**Seleccionando**

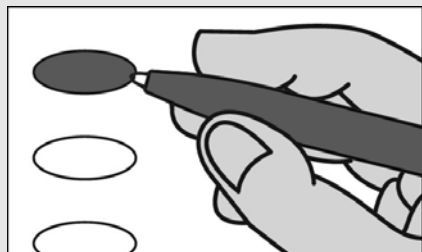

Fill in the oval to the left of the name of your choice. You must blacken the oval completely, and do not make any marks outside of the oval. You do not have to vote in every race.

Llene el óvalo a la izquierda del nombre de su selección. Debe rellenar el óvalo completamente y no haga ninguna marca fuera del óvalo. No tiene que votar en cada contienda.



**Do not cross out or erase, or your vote may not count. If you make a mistake or a stray mark, you may ask for a new ballot.**

No debe tachar o borrar, o su voto no se contará. Si comete un error o hace una marca demás, pueda solicitar una nueva papeleta.

**Governor / Lt. Governor**  
**Vote for 1**  
 Gobernador / Vicegobernador  
 Vote por Uno

- Dan Cox**  
and /y  
**Gordana Schifanelli**
- Robin Ficker**  
and /y  
**LeRoy F. Yegge, Jr.**
- Kelly Schulz**  
and /y  
**Jeff Woolford**
- Joe Werner**  
and /y  
**Minh Thanh Luong**

**Comptroller**  
**Vote for 1**  
 Contralor  
 Vote por Uno

- Barry Glassman**  
**Unopposed /Sin Oponente**

**Attorney General**  
**Vote for 1**  
 Procurador General  
 Vote por Uno

- Michael Anthony Peroutka**
- Jim Shalleck**

**U.S. Senator**  
**Vote for 1**  
 Senador de los EE.UU.  
 Vote por Uno

- Chris Chaffee**
- George Davis**
- Nnabu Eze**
- Lorie R. Friend**
- Reba A. Hawkins**
- Jon McGreevey**
- Joseph Perez**
- Todd A. Puglisi**
- James Tarantin**
- John Thormann**

**Representative in Congress**  
**District 4**  
**Vote for 1**  
 Representante en el Congreso  
 Distrito 4  
 Vote por Uno

- Eric Loeb**
- George McDermott**
- Jeff Warner**

**Judge of the Circuit Court**  
**Circuit 7**  
**Vote for 1**  
 Juez de la Corte de Circuito  
 Circuito 7  
 Vote por Uno

- Brandon M. Burrell**
- Carol Ann Coderre**
- Malik Ali Shakur**
- Andrea D. Smith**
- Rhonda A. Wood**

**End of Ballot**  
 Fin del voto





**Official Ballot**  
**Gubernatorial Primary Election**  
**July 19, 2022**  
**State of Maryland, Prince George's County**  
**Republican Ballot**

**BS REP 182**  
**013-020**

Papeleta Electoral Oficial  
 Elección Primaria Gubernamental  
 19 de julio del 2022  
 Estado de Maryland, Condado de Prince George's  
 Papeleta del Partido Republicano

**Instructions**  
**Instrucciones**

**Making Selections**  
**Seleccionando**

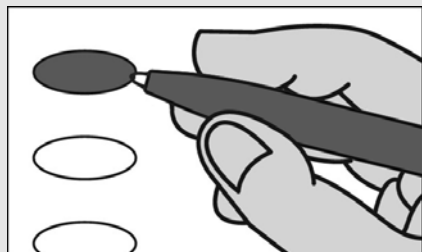

Fill in the oval to the left of the name of your choice. You must blacken the oval completely, and do not make any marks outside of the oval. You do not have to vote in every race.

Llene el óvalo a la izquierda del nombre de su selección. Debe rellenar el óvalo completamente y no haga ninguna marca fuera del óvalo. No tiene que votar en cada contienda.



**Do not cross out or erase, or your vote may not count. If you make a mistake or a stray mark, you may ask for a new ballot.**

No debe tachar o borrar, o su voto no se contará. Si comete un error o hace una marca demás, pueda solicitar una nueva papeleta.

**Governor / Lt. Governor**  
**Vote for 1**  
 Gobernador / Vicegobernador  
 Vote por Uno

- Dan Cox and /y Gordana Schifanelli**
- Robin Ficker and /y LeRoy F. Yegge, Jr.**
- Kelly Schulz and /y Jeff Woolford**
- Joe Werner and /y Minh Thanh Luong**

**Comptroller**  
**Vote for 1**  
 Contralor  
 Vote por Uno

- Barry Glassman Unopposed /Sin Oponente**

**Attorney General**  
**Vote for 1**  
 Procurador General  
 Vote por Uno

- Michael Anthony Peroutka**
- Jim Shalleck**

**U.S. Senator**  
**Vote for 1**  
 Senador de los EE.UU.  
 Vote por Uno

- Chris Chaffee**
- George Davis**
- Nnabu Eze**
- Lorie R. Friend**
- Reba A. Hawkins**
- Jon McGreevey**
- Joseph Perez**
- Todd A. Puglisi**
- James Tarantin**
- John Thormann**

**Representative in Congress**  
**District 4**  
**Vote for 1**  
 Representante en el Congreso  
 Distrito 4  
 Vote por Uno

- Eric Loeb**
- George McDermott**
- Jeff Warner**

**Judge of the Circuit Court**  
**Circuit 7**  
**Vote for 1**  
 Juez de la Corte de Circuito  
 Circuito 7  
 Vote por Uno

- Brandon M. Burrell**
- Carol Ann Coderre**
- Malik Ali Shakur**
- Andrea D. Smith**
- Rhonda A. Wood**

**Republican Central Committee**  
**District 22**  
**Vote for up to 2**  
 Comité Central Republicano  
 Distrito 22  
 Vote por No Más de Dos

- Jim Wass Unopposed /Sin Oponente**

**Nomination Vacant**  
 /Nominación Vacante

**End of Ballot**  
 Fin del voto





**Official Ballot**  
**Gubernatorial Primary Election**  
**July 19, 2022**  
**State of Maryland, Prince George's County**  
**Republican Ballot**

**BS REP 183**  
**013-021**

Papeleta Electoral Oficial  
 Elección Primaria Gubernamental  
 19 de julio del 2022  
 Estado de Maryland, Condado de Prince George's  
 Papeleta del Partido Republicano

**Instructions**  
**Instrucciones**

**Making Selections**  
**Seleccionando**

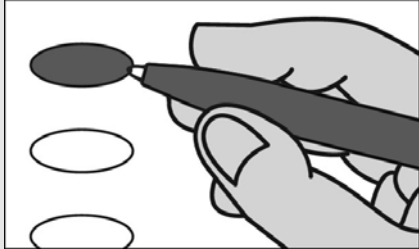

Fill in the oval to the left of the name of your choice. You must blacken the oval completely, and do not make any marks outside of the oval. You do not have to vote in every race.

Llene el óvalo a la izquierda del nombre de su selección. Debe rellenar el óvalo completamente y no haga ninguna marca fuera del óvalo. No tiene que votar en cada contienda.



**Do not cross out or erase, or your vote may not count. If you make a mistake or a stray mark, you may ask for a new ballot.**

No debe tachar o borrar, o su voto no se contará. Si comete un error o hace una marca demás, pueda solicitar una nueva papeleta.

**Governor / Lt. Governor**  
**Vote for 1**  
 Gobernador / Vicegobernador  
 Vote por Uno

- Dan Cox and /y Gordana Schifanelli**
- Robin Ficker and /y LeRoy F. Yegge, Jr.**
- Kelly Schulz and /y Jeff Woolford**
- Joe Werner and /y Minh Thanh Luong**

**Comptroller**  
**Vote for 1**  
 Contralor  
 Vote por Uno

- Barry Glassman Unopposed /Sin Oponente**

**Attorney General**  
**Vote for 1**  
 Procurador General  
 Vote por Uno

- Michael Anthony Peroutka**
- Jim Shalleck**

**U.S. Senator**  
**Vote for 1**  
 Senador de los EE.UU.  
 Vote por Uno

- Chris Chaffee**
- George Davis**
- Nnabu Eze**
- Lorie R. Friend**
- Reba A. Hawkins**
- Jon McGreevey**
- Joseph Perez**
- Todd A. Puglisi**
- James Tarantin**
- John Thormann**

**Representative in Congress**  
**District 4**  
**Vote for 1**  
 Representante en el Congreso  
 Distrito 4  
 Vote por Uno

- Eric Loeb**
- George McDermott**
- Jeff Warner**

**Judge of the Circuit Court**  
**Circuit 7**  
**Vote for 1**

Juez de la Corte de Circuito  
 Circuito 7  
 Vote por Uno

- Brandon M. Burrell**
- Carol Ann Coderre**
- Malik Ali Shakur**
- Andrea D. Smith**
- Rhonda A. Wood**

**Republican Central Committee**  
**District 22**  
**Vote for up to 2**

Comité Central Republicano  
 Distrito 22  
 Vote por No Más de Dos

- Jim Wass Unopposed /Sin Oponente**

**Nomination Vacant**  
 /Nominación Vacante

**Board of Education**  
**District 6**  
**Vote for 1**

**Non-Partisan Contest**  
**Candidates in this contest may or may not be affiliated with any political party**

Junta de Educación  
 Distrito 6  
 Vote por Uno  
 Contienda no partidista  
 Los candidatos en esta contienda pueden estar o no estar afiliados a ningún partido político

- Pat Fletcher**
- Brannan D. Jackson**
- Dannine Johnson**
- Ashley Kearney**
- Sean Michael Wilson**

**End of Ballot**  
 Fin del voto





**Official Ballot**  
**Gubernatorial Primary Election**  
**July 19, 2022**  
**State of Maryland, Prince George's County**  
**Republican Ballot**

**BS REP 184**  
**013-022**

Papeleta Electoral Oficial  
 Elección Primaria Gubernamental  
 19 de julio del 2022  
 Estado de Maryland, Condado de Prince George's  
 Papeleta del Partido Republicano

**Instructions**  
**Instrucciones**

**Making Selections**  
**Seleccionando**



Fill in the oval to the left of the name of your choice. You must blacken the oval completely, and do not make any marks outside of the oval. You do not have to vote in every race.

Llene el óvalo a la izquierda del nombre de su selección. Debe rellenar el óvalo completamente y no haga ninguna marca fuera del óvalo. No tiene que votar en cada contienda.



Do not cross out or erase, or your vote may not count. If you make a mistake or a stray mark, you may ask for a new ballot.

No debe tachar o borrar, o su voto no se contará. Si comete un error o hace una marca demás, pueda solicitar una nueva papeleta.

**Governor / Lt. Governor**  
**Vote for 1**  
 Gobernador / Vicegobernador  
 Vote por Uno

- Dan Cox and /y Gordana Schifanelli**
- Robin Ficker and /y LeRoy F. Yegge, Jr.**
- Kelly Schulz and /y Jeff Woolford**
- Joe Werner and /y Minh Thanh Luong**

**Comptroller**  
**Vote for 1**  
 Contralor  
 Vote por Uno

- Barry Glassman Unopposed /Sin Oponente**

**Attorney General**  
**Vote for 1**  
 Procurador General  
 Vote por Uno

- Michael Anthony Peroutka**
- Jim Shalleck**

**U.S. Senator**  
**Vote for 1**  
 Senador de los EE.UU.  
 Vote por Uno

- Chris Chaffee**
- George Davis**
- Nnabu Eze**
- Lorie R. Friend**
- Reba A. Hawkins**
- Jon McGreevey**
- Joseph Perez**
- Todd A. Puglisi**
- James Tarantin**
- John Thormann**

**Representative in Congress**  
**District 4**  
**Vote for 1**  
 Representante en el Congreso  
 Distrito 4  
 Vote por Uno

- Eric Loeb**
- George McDermott**
- Jeff Warner**

**Judge of the Circuit Court**  
**Circuit 7**  
**Vote for 1**

Juez de la Corte de Circuito  
 Circuito 7  
 Vote por Uno

- Brandon M. Burrell**
- Carol Ann Coderre**
- Malik Ali Shakur**
- Andrea D. Smith**
- Rhonda A. Wood**

**End of Ballot**  
 Fin del voto







**Official Ballot**  
**Gubernatorial Primary Election**  
**July 19, 2022**  
**State of Maryland, Prince George's County**  
**Republican Ballot**

**BS REP 185**  
**013-023**

Papeleta Electoral Oficial  
 Elección Primaria Gubernamental  
 19 de julio del 2022  
 Estado de Maryland, Condado de Prince George's  
 Papeleta del Partido Republicano

**Instructions**  
**Instrucciones**

**Making Selections**  
**Seleccionando**



Fill in the oval to the left of the name of your choice. You must blacken the oval completely, and do not make any marks outside of the oval. You do not have to vote in every race.

Llene el óvalo a la izquierda del nombre de su selección. Debe rellenar el óvalo completamente y no haga ninguna marca fuera del óvalo. No tiene que votar en cada contienda.



Do not cross out or erase, or your vote may not count. If you make a mistake or a stray mark, you may ask for a new ballot.

No debe tachar o borrar, o su voto no se contará. Si comete un error o hace una marca demás, pueda solicitar una nueva papeleta.

**Governor / Lt. Governor**  
**Vote for 1**  
 Gobernador / Vicegobernador  
 Vote por Uno

- Dan Cox and /y Gordana Schifanelli**
- Robin Ficker and /y LeRoy F. Yegge, Jr.**
- Kelly Schulz and /y Jeff Woolford**
- Joe Werner and /y Minh Thanh Luong**

**Comptroller**  
**Vote for 1**  
 Contralor  
 Vote por Uno

- Barry Glassman Unopposed /Sin Oponente**

**Attorney General**  
**Vote for 1**  
 Procurador General  
 Vote por Uno

- Michael Anthony Peroutka**
- Jim Shalleck**

**U.S. Senator**  
**Vote for 1**  
 Senador de los EE.UU.  
 Vote por Uno

- Chris Chaffee**
- George Davis**
- Nnabu Eze**
- Lorie R. Friend**
- Reba A. Hawkins**
- Jon McGreevey**
- Joseph Perez**
- Todd A. Puglisi**
- James Tarantin**
- John Thormann**

**Representative in Congress**  
**District 5**  
**Vote for 1**  
 Representante en el Congreso  
 Distrito 5  
 Vote por Uno

- DuVal Cubero**
- Vanessa Marie Hoffman**
- Toni Jarboe-Duley**
- Michael S. Lemon**
- Chris Palombi**
- Patrick Lucky Stevens**
- Tannis Villanova**

**Judge of the Circuit Court**  
**Circuit 7**  
**Vote for 1**  
 Juez de la Corte de Circuito  
 Circuito 7  
 Vote por Uno

- Brandon M. Burrell**
- Carol Ann Coderre**
- Malik Ali Shakur**
- Andrea D. Smith**
- Rhonda A. Wood**

**Board of Education**  
**District 6**  
**Vote for 1**  
**Non-Partisan Contest**  
**Candidates in this contest may or may not be affiliated with any political party**  
 Junta de Educación  
 Distrito 6  
 Vote por Uno  
 Contienda no partidista  
 Los candidatos en esta contienda pueden estar o no estar afiliados a ningún partido político

- Pat Fletcher**
- Brannndon D. Jackson**
- Dannine Johnson**
- Ashley Kearney**
- Sean Michael Wilson**

**End of Ballot**  
 Fin del voto





**Official Ballot**  
**Gubernatorial Primary Election**  
**July 19, 2022**  
**State of Maryland, Prince George's County**  
**Republican Ballot**

**BS REP 186**  
**013-024**

Papeleta Electoral Oficial  
 Elección Primaria Gubernamental  
 19 de julio del 2022  
 Estado de Maryland, Condado de Prince George's  
 Papeleta del Partido Republicano

**Instructions**  
**Instrucciones**

**Making Selections**  
**Seleccionando**

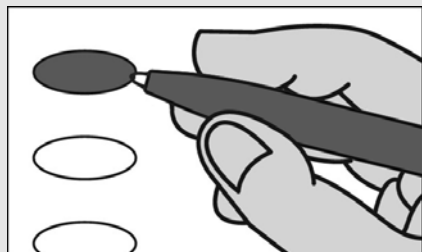

Fill in the oval to the left of the name of your choice. You must blacken the oval completely, and do not make any marks outside of the oval. You do not have to vote in every race.

Llene el óvalo a la izquierda del nombre de su selección. Debe rellenar el óvalo completamente y no haga ninguna marca fuera del óvalo. No tiene que votar en cada contienda.



**Do not cross out or erase, or your vote may not count. If you make a mistake or a stray mark, you may ask for a new ballot.**

No debe tachar o borrar, o su voto no se contará. Si comete un error o hace una marca demás, pueda solicitar una nueva papeleta.

**Governor / Lt. Governor**  
**Vote for 1**  
 Gobernador / Vicegobernador  
 Vote por Uno

- Dan Cox and /y Gordana Schifanelli**
- Robin Ficker and /y LeRoy F. Yegge, Jr.**
- Kelly Schulz and /y Jeff Woolford**
- Joe Werner and /y Minh Thanh Luong**

**Comptroller**  
**Vote for 1**  
 Contralor  
 Vote por Uno

- Barry Glassman Unopposed /Sin Oponente**

**Attorney General**  
**Vote for 1**  
 Procurador General  
 Vote por Uno

- Michael Anthony Peroutka**
- Jim Shalleck**

**U.S. Senator**  
**Vote for 1**  
 Senador de los EE.UU.  
 Vote por Uno

- Chris Chaffee**
- George Davis**
- Nnabu Eze**
- Lorie R. Friend**
- Reba A. Hawkins**
- Jon McGreevey**
- Joseph Perez**
- Todd A. Puglisi**
- James Tarantin**
- John Thormann**

**Representative in Congress**  
**District 5**  
**Vote for 1**  
 Representante en el Congreso  
 Distrito 5  
 Vote por Uno

- DuVal Cubero**
- Vanessa Marie Hoffman**
- Toni Jarboe-Duley**
- Michael S. Lemon**
- Chris Palombi**
- Patrick Lucky Stevens**
- Tannis Villanova**

**Judge of the Circuit Court**  
**Circuit 7**  
**Vote for 1**  
 Juez de la Corte de Circuito  
 Circuito 7  
 Vote por Uno

- Brandon M. Burrell**
- Carol Ann Coderre**
- Malik Ali Shakur**
- Andrea D. Smith**
- Rhonda A. Wood**

**Board of Education**  
**District 6**  
**Vote for 1**  
**Non-Partisan Contest**  
**Candidates in this contest may or may not be affiliated with any political party**  
 Junta de Educación  
 Distrito 6  
 Vote por Uno  
 Contienda no partidista  
 Los candidatos en esta contienda pueden estar o no estar afiliados a ningún partido político

- Pat Fletcher**
- Brannndon D. Jackson**
- Dannine Johnson**
- Ashley Kearney**
- Sean Michael Wilson**

**End of Ballot**  
 Fin del voto





**Official Ballot**  
**Gubernatorial Primary Election**  
**July 19, 2022**  
**State of Maryland, Prince George's County**  
**Republican Ballot**

**BS REP 187**  
**013-025**

Papeleta Electoral Oficial  
 Elección Primaria Gubernamental  
 19 de julio del 2022  
 Estado de Maryland, Condado de Prince George's  
 Papeleta del Partido Republicano

**Instructions**  
**Instrucciones**

**Making Selections**  
**Seleccionando**



Fill in the oval to the left of the name of your choice. You must blacken the oval completely, and do not make any marks outside of the oval. You do not have to vote in every race.

Llene el óvalo a la izquierda del nombre de su selección. Debe rellenar el óvalo completamente y no haga ninguna marca fuera del óvalo. No tiene que votar en cada contienda.



Do not cross out or erase, or your vote may not count. If you make a mistake or a stray mark, you may ask for a new ballot.

No debe tachar o borrar, o su voto no se contará. Si comete un error o hace una marca demás, pueda solicitar una nueva papeleta.

**Governor / Lt. Governor**  
**Vote for 1**  
 Gobernador / Vicegobernador  
 Vote por Uno

- Dan Cox and /y Gordana Schifanelli**
- Robin Ficker and /y LeRoy F. Yegge, Jr.**
- Kelly Schulz and /y Jeff Woolford**
- Joe Werner and /y Minh Thanh Luong**

**Comptroller**  
**Vote for 1**  
 Contralor  
 Vote por Uno

- Barry Glassman Unopposed /Sin Oponente**

**Attorney General**  
**Vote for 1**  
 Procurador General  
 Vote por Uno

- Michael Anthony Peroutka**
- Jim Shalleck**

**U.S. Senator**  
**Vote for 1**  
 Senador de los EE.UU.  
 Vote por Uno

- Chris Chaffee**
- George Davis**
- Nnabu Eze**
- Lorie R. Friend**
- Reba A. Hawkins**
- Jon McGreevey**
- Joseph Perez**
- Todd A. Puglisi**
- James Tarantin**
- John Thormann**

**Representative in Congress**  
**District 4**  
**Vote for 1**  
 Representante en el Congreso  
 Distrito 4  
 Vote por Uno

- Eric Loeb**
- George McDermott**
- Jeff Warner**

**Judge of the Circuit Court**  
**Circuit 7**  
**Vote for 1**

Juez de la Corte de Circuito  
 Circuito 7  
 Vote por Uno

- Brandon M. Burrell**
- Carol Ann Coderre**
- Malik Ali Shakur**
- Andrea D. Smith**
- Rhonda A. Wood**

**Board of Education**  
**District 6**  
**Vote for 1**

**Non-Partisan Contest**  
**Candidates in this contest may or may not be affiliated with any political party**  
 Junta de Educación  
 Distrito 6  
 Vote por Uno

Contienda no partidista  
 Los candidatos en esta contienda pueden estar o no estar afiliados a ningún partido político

- Pat Fletcher**
- Brannndon D. Jackson**
- Dannine Johnson**
- Ashley Kearney**
- Sean Michael Wilson**

**End of Ballot**  
 Fin del voto





**Official Ballot**  
**Gubernatorial Primary Election**  
**July 19, 2022**  
**State of Maryland, Prince George's County**  
**Republican Ballot**

**BS REP 188**  
**013-026**

Papeleta Electoral Oficial  
 Elección Primaria Gubernamental  
 19 de julio del 2022  
 Estado de Maryland, Condado de Prince George's  
 Papeleta del Partido Republicano

**Instructions**  
**Instrucciones**

**Making Selections**  
**Seleccionando**



Fill in the oval to the left of the name of your choice. You must blacken the oval completely, and do not make any marks outside of the oval. You do not have to vote in every race.

Llene el óvalo a la izquierda del nombre de su selección. Debe rellenar el óvalo completamente y no haga ninguna marca fuera del óvalo. No tiene que votar en cada contienda.



**Do not cross out or erase, or your vote may not count. If you make a mistake or a stray mark, you may ask for a new ballot.**

No debe tachar o borrar, o su voto no se contará. Si comete un error o hace una marca demás, pueda solicitar una nueva papeleta.

**Governor / Lt. Governor**  
**Vote for 1**  
 Gobernador / Vicegobernador  
 Vote por Uno

- Dan Cox and /y Gordana Schifanelli**
- Robin Ficker and /y LeRoy F. Yegge, Jr.**
- Kelly Schulz and /y Jeff Woolford**
- Joe Werner and /y Minh Thanh Luong**

**Comptroller**  
**Vote for 1**  
 Contralor  
 Vote por Uno

- Barry Glassman Unopposed /Sin Oponente**

**Attorney General**  
**Vote for 1**  
 Procurador General  
 Vote por Uno

- Michael Anthony Peroutka**
- Jim Shalleck**

**U.S. Senator**  
**Vote for 1**  
 Senador de los EE.UU.  
 Vote por Uno

- Chris Chaffee**
- George Davis**
- Nnabu Eze**
- Lorie R. Friend**
- Reba A. Hawkins**
- Jon McGreevey**
- Joseph Perez**
- Todd A. Puglisi**
- James Tarantin**
- John Thormann**

**Representative in Congress**  
**District 4**  
**Vote for 1**  
 Representante en el Congreso  
 Distrito 4  
 Vote por Uno

- Eric Loeb**
- George McDermott**
- Jeff Warner**

**Judge of the Circuit Court**  
**Circuit 7**  
**Vote for 1**  
 Juez de la Corte de Circuito  
 Circuito 7  
 Vote por Uno

- Brandon M. Burrell**
- Carol Ann Coderre**
- Malik Ali Shakur**
- Andrea D. Smith**
- Rhonda A. Wood**

**Board of Education**  
**District 6**  
**Vote for 1**  
**Non-Partisan Contest**  
**Candidates in this contest may or may not be affiliated with any political party**  
 Junta de Educación  
 Distrito 6  
 Vote por Uno  
 Contienda no partidista  
 Los candidatos en esta contienda pueden estar o no estar afiliados a ningún partido político

- Pat Fletcher**
- Brannon D. Jackson**
- Dannine Johnson**
- Ashley Kearney**
- Sean Michael Wilson**

**End of Ballot**  
 Fin del voto







**Official Ballot**  
**Gubernatorial Primary Election**  
**July 19, 2022**  
**State of Maryland, Prince George's County**  
**Republican Ballot**

**BS REP 189**  
**013-027**

Papeleta Electoral Oficial  
 Elección Primaria Gubernamental  
 19 de julio del 2022  
 Estado de Maryland, Condado de Prince George's  
 Papeleta del Partido Republicano

**Instructions**  
**Instrucciones**

**Making Selections**  
**Seleccionando**



Fill in the oval to the left of the name of your choice. You must blacken the oval completely, and do not make any marks outside of the oval. You do not have to vote in every race.

Llene el óvalo a la izquierda del nombre de su selección. Debe rellenar el óvalo completamente y no haga ninguna marca fuera del óvalo. No tiene que votar en cada contienda.



**Do not cross out or erase, or your vote may not count. If you make a mistake or a stray mark, you may ask for a new ballot.**

No debe tachar o borrar, o su voto no se contará. Si comete un error o hace una marca demás, pueda solicitar una nueva papeleta.

**Governor / Lt. Governor**  
**Vote for 1**  
 Gobernador / Vicegobernador  
 Vote por Uno

- Dan Cox and /y Gordana Schifanelli**
- Robin Ficker and /y LeRoy F. Yegge, Jr.**
- Kelly Schulz and /y Jeff Woolford**
- Joe Werner and /y Minh Thanh Luong**

**Comptroller**  
**Vote for 1**  
 Contralor  
 Vote por Uno

- Barry Glassman**  
**Unopposed /Sin Oponente**

**Attorney General**  
**Vote for 1**  
 Procurador General  
 Vote por Uno

- Michael Anthony Peroutka**
- Jim Shalleck**

**U.S. Senator**  
**Vote for 1**  
 Senador de los EE.UU.  
 Vote por Uno

- Chris Chaffee**
- George Davis**
- Nnabu Eze**
- Lorie R. Friend**
- Reba A. Hawkins**
- Jon McGreevey**
- Joseph Perez**
- Todd A. Puglisi**
- James Tarantin**
- John Thormann**

**Representative in Congress**  
**District 4**  
**Vote for 1**  
 Representante en el Congreso  
 Distrito 4  
 Vote por Uno

- Eric Loeb**
- George McDermott**
- Jeff Warner**

**Judge of the Circuit Court**  
**Circuit 7**  
**Vote for 1**

Juez de la Corte de Circuito  
 Circuito 7  
 Vote por Uno

- Brandon M. Burrell**
- Carol Ann Coderre**
- Malik Ali Shakur**
- Andrea D. Smith**
- Rhonda A. Wood**

**End of Ballot**  
 Fin del voto





**Official Ballot**  
**Gubernatorial Primary Election**  
**July 19, 2022**  
**State of Maryland, Prince George's County**  
**Republican Ballot**

**BS REP 190**  
**013-028**

Papeleta Electoral Oficial  
 Elección Primaria Gubernamental  
 19 de julio del 2022  
 Estado de Maryland, Condado de Prince George's  
 Papeleta del Partido Republicano

**Instructions**  
**Instrucciones**

**Making Selections**  
**Seleccionando**



Fill in the oval to the left of the name of your choice. You must blacken the oval completely, and do not make any marks outside of the oval. You do not have to vote in every race.

Llene el óvalo a la izquierda del nombre de su selección. Debe rellenar el óvalo completamente y no haga ninguna marca fuera del óvalo. No tiene que votar en cada contienda.



**Do not cross out or erase, or your vote may not count. If you make a mistake or a stray mark, you may ask for a new ballot.**

No debe tachar o borrar, o su voto no se contará. Si comete un error o hace una marca demás, pueda solicitar una nueva papeleta.

**Governor / Lt. Governor**  
**Vote for 1**  
 Gobernador / Vicegobernador  
 Vote por Uno

- Dan Cox and /y Gordana Schifanelli**
- Robin Ficker and /y LeRoy F. Yegge, Jr.**
- Kelly Schulz and /y Jeff Woolford**
- Joe Werner and /y Minh Thanh Luong**

**Comptroller**  
**Vote for 1**  
 Contralor  
 Vote por Uno

- Barry Glassman**  
**Unopposed /Sin Oponente**

**Attorney General**  
**Vote for 1**  
 Procurador General  
 Vote por Uno

- Michael Anthony Peroutka**
- Jim Shalleck**

**U.S. Senator**  
**Vote for 1**  
 Senador de los EE.UU.  
 Vote por Uno

- Chris Chaffee**
- George Davis**
- Nnabu Eze**
- Lorie R. Friend**
- Reba A. Hawkins**
- Jon McGreevey**
- Joseph Perez**
- Todd A. Puglisi**
- James Tarantin**
- John Thormann**

**Representative in Congress**  
**District 4**  
**Vote for 1**  
 Representante en el Congreso  
 Distrito 4  
 Vote por Uno

- Eric Loeb**
- George McDermott**
- Jeff Warner**

**Judge of the Circuit Court**  
**Circuit 7**  
**Vote for 1**

Juez de la Corte de Circuito  
 Circuito 7  
 Vote por Uno

- Brandon M. Burrell**
- Carol Ann Coderre**
- Malik Ali Shakur**
- Andrea D. Smith**
- Rhonda A. Wood**

**End of Ballot**  
 Fin del voto





**Official Ballot**  
**Gubernatorial Primary Election**  
**July 19, 2022**  
**State of Maryland, Prince George's County**  
**Republican Ballot**

**BS REP 191**  
**013-029**

Papeleta Electoral Oficial  
 Elección Primaria Gubernamental  
 19 de julio del 2022  
 Estado de Maryland, Condado de Prince George's  
 Papeleta del Partido Republicano

**Instructions**  
**Instrucciones**

**Making Selections**  
**Seleccionando**

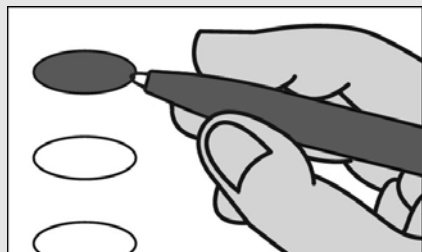

Fill in the oval to the left of the name of your choice. You must blacken the oval completely, and do not make any marks outside of the oval. You do not have to vote in every race.

Llene el óvalo a la izquierda del nombre de su selección. Debe rellenar el óvalo completamente y no haga ninguna marca fuera del óvalo. No tiene que votar en cada contienda.



**Do not cross out or erase, or your vote may not count. If you make a mistake or a stray mark, you may ask for a new ballot.**

No debe tachar o borrar, o su voto no se contará. Si comete un error o hace una marca demás, pueda solicitar una nueva papeleta.

**Governor / Lt. Governor**  
**Vote for 1**  
 Gobernador / Vicegobernador  
 Vote por Uno

- Dan Cox and /y Gordana Schifanelli**
- Robin Ficker and /y LeRoy F. Yegge, Jr.**
- Kelly Schulz and /y Jeff Woolford**
- Joe Werner and /y Minh Thanh Luong**

**Comptroller**  
**Vote for 1**  
 Contralor  
 Vote por Uno

- Barry Glassman Unopposed /Sin Oponente**

**Attorney General**  
**Vote for 1**  
 Procurador General  
 Vote por Uno

- Michael Anthony Peroutka**
- Jim Shalleck**

**U.S. Senator**  
**Vote for 1**  
 Senador de los EE.UU.  
 Vote por Uno

- Chris Chaffee**
- George Davis**
- Nnabu Eze**
- Lorie R. Friend**
- Reba A. Hawkins**
- Jon McGreevey**
- Joseph Perez**
- Todd A. Puglisi**
- James Tarantin**
- John Thormann**

**Representative in Congress**  
**District 4**  
**Vote for 1**  
 Representante en el Congreso  
 Distrito 4  
 Vote por Uno

- Eric Loeb**
- George McDermott**
- Jeff Warner**

**Judge of the Circuit Court**  
**Circuit 7**  
**Vote for 1**  
 Juez de la Corte de Circuito  
 Circuito 7  
 Vote por Uno

- Brandon M. Burrell**
- Carol Ann Coderre**
- Malik Ali Shakur**
- Andrea D. Smith**
- Rhonda A. Wood**

**Board of Education**  
**District 6**  
**Vote for 1**  
**Non-Partisan Contest**  
**Candidates in this contest may or may not be affiliated with any political party**  
 Junta de Educación  
 Distrito 6  
 Vote por Uno  
 Contienda no partidista  
 Los candidatos en esta contienda pueden estar o no estar afiliados a ningún partido político

- Pat Fletcher**
- Brannndon D. Jackson**
- Dannine Johnson**
- Ashley Kearney**
- Sean Michael Wilson**

**End of Ballot**  
 Fin del voto





**Official Ballot**  
**Gubernatorial Primary Election**  
**July 19, 2022**  
**State of Maryland, Prince George's County**  
**Republican Ballot**

**BS REP 192**  
**013-030**

Papeleta Electoral Oficial  
 Elección Primaria Gubernamental  
 19 de julio del 2022  
 Estado de Maryland, Condado de Prince George's  
 Papeleta del Partido Republicano

**Instructions**  
**Instrucciones**

**Making Selections**  
**Seleccionando**



Fill in the oval to the left of the name of your choice. You must blacken the oval completely, and do not make any marks outside of the oval. You do not have to vote in every race.

Llene el óvalo a la izquierda del nombre de su selección. Debe rellenar el óvalo completamente y no haga ninguna marca fuera del óvalo. No tiene que votar en cada contienda.



**Do not cross out or erase, or your vote may not count. If you make a mistake or a stray mark, you may ask for a new ballot.**

No debe tachar o borrar, o su voto no se contará. Si comete un error o hace una marca demás, pueda solicitar una nueva papeleta.

**Governor / Lt. Governor**  
**Vote for 1**  
 Gobernador / Vicegobernador  
 Vote por Uno

- Dan Cox and /y Gordana Schifanelli**
- Robin Ficker and /y LeRoy F. Yegge, Jr.**
- Kelly Schulz and /y Jeff Woolford**
- Joe Werner and /y Minh Thanh Luong**

**Comptroller**  
**Vote for 1**  
 Contralor  
 Vote por Uno

- Barry Glassman Unopposed /Sin Oponente**

**Attorney General**  
**Vote for 1**  
 Procurador General  
 Vote por Uno

- Michael Anthony Peroutka**
- Jim Shalleck**

**U.S. Senator**  
**Vote for 1**  
 Senador de los EE.UU.  
 Vote por Uno

- Chris Chaffee**
- George Davis**
- Nnabu Eze**
- Lorie R. Friend**
- Reba A. Hawkins**
- Jon McGreevey**
- Joseph Perez**
- Todd A. Puglisi**
- James Tarantin**
- John Thormann**

**Representative in Congress**  
**District 4**  
**Vote for 1**  
 Representante en el Congreso  
 Distrito 4  
 Vote por Uno

- Eric Loeb**
- George McDermott**
- Jeff Warner**

**Judge of the Circuit Court**  
**Circuit 7**  
**Vote for 1**  
 Juez de la Corte de Circuito  
 Circuito 7  
 Vote por Uno

- Brandon M. Burrell**
- Carol Ann Coderre**
- Malik Ali Shakur**
- Andrea D. Smith**
- Rhonda A. Wood**

**Board of Education**  
**District 6**  
**Vote for 1**  
**Non-Partisan Contest**  
**Candidates in this contest may or may not be affiliated with any political party**  
 Junta de Educación  
 Distrito 6  
 Vote por Uno  
 Contienda no partidista  
 Los candidatos en esta contienda pueden estar o no estar afiliados a ningún partido político

- Pat Fletcher**
- Brannndon D. Jackson**
- Dannine Johnson**
- Ashley Kearney**
- Sean Michael Wilson**

**End of Ballot**  
 Fin del voto







**Official Ballot**  
**Gubernatorial Primary Election**  
**July 19, 2022**  
**State of Maryland, Prince George's County**  
**Republican Ballot**

**BS REP 193**  
**013-031**

Papeleta Electoral Oficial  
 Elección Primaria Gubernamental  
 19 de julio del 2022  
 Estado de Maryland, Condado de Prince George's  
 Papeleta del Partido Republicano

**Instructions**  
**Instrucciones**

**Making Selections**  
**Seleccionando**



Fill in the oval to the left of the name of your choice. You must blacken the oval completely, and do not make any marks outside of the oval. You do not have to vote in every race.

Llene el óvalo a la izquierda del nombre de su selección. Debe rellenar el óvalo completamente y no haga ninguna marca fuera del óvalo. No tiene que votar en cada contienda.



**Do not cross out or erase, or your vote may not count. If you make a mistake or a stray mark, you may ask for a new ballot.**

No debe tachar o borrar, o su voto no se contará. Si comete un error o hace una marca demás, pueda solicitar una nueva papeleta.

**Governor / Lt. Governor**  
**Vote for 1**  
 Gobernador / Vicegobernador  
 Vote por Uno

- Dan Cox and /y Gordana Schifanelli**
- Robin Ficker and /y LeRoy F. Yegge, Jr.**
- Kelly Schulz and /y Jeff Woolford**
- Joe Werner and /y Minh Thanh Luong**

**Comptroller**  
**Vote for 1**  
 Contralor  
 Vote por Uno

- Barry Glassman Unopposed /Sin Oponente**

**Attorney General**  
**Vote for 1**  
 Procurador General  
 Vote por Uno

- Michael Anthony Peroutka**
- Jim Shalleck**

**U.S. Senator**  
**Vote for 1**  
 Senador de los EE.UU.  
 Vote por Uno

- Chris Chaffee**
- George Davis**
- Nnabu Eze**
- Lorie R. Friend**
- Reba A. Hawkins**
- Jon McGreevey**
- Joseph Perez**
- Todd A. Puglisi**
- James Tarantin**
- John Thormann**

**Representative in Congress**  
**District 4**  
**Vote for 1**  
 Representante en el Congreso  
 Distrito 4  
 Vote por Uno

- Eric Loeb**
- George McDermott**
- Jeff Warner**

**Judge of the Circuit Court**  
**Circuit 7**  
**Vote for 1**  
 Juez de la Corte de Circuito  
 Circuito 7  
 Vote por Uno

- Brandon M. Burrell**
- Carol Ann Coderre**
- Malik Ali Shakur**
- Andrea D. Smith**
- Rhonda A. Wood**

**Board of Education**  
**District 6**  
**Vote for 1**  
**Non-Partisan Contest**  
**Candidates in this contest may or may not be affiliated with any political party**  
 Junta de Educación  
 Distrito 6  
 Vote por Uno  
 Contienda no partidista  
 Los candidatos en esta contienda pueden estar o no estar afiliados a ningún partido político

- Pat Fletcher**
- Brannndon D. Jackson**
- Dannine Johnson**
- Ashley Kearney**
- Sean Michael Wilson**

**End of Ballot**  
 Fin del voto





**Official Ballot**  
**Gubernatorial Primary Election**  
**July 19, 2022**  
**State of Maryland, Prince George's County**  
**Republican Ballot**

**BS REP 194**  
**013-032**

Papeleta Electoral Oficial  
 Elección Primaria Gubernamental  
 19 de julio del 2022  
 Estado de Maryland, Condado de Prince George's  
 Papeleta del Partido Republicano

**Instructions**  
**Instrucciones**

**Making Selections**  
**Seleccionando**

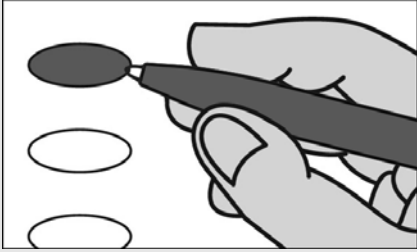

Fill in the oval to the left of the name of your choice. You must blacken the oval completely, and do not make any marks outside of the oval. You do not have to vote in every race.

Llene el óvalo a la izquierda del nombre de su selección. Debe rellenar el óvalo completamente y no haga ninguna marca fuera del óvalo. No tiene que votar en cada contienda.



**Do not cross out or erase, or your vote may not count. If you make a mistake or a stray mark, you may ask for a new ballot.**

No debe tachar o borrar, o su voto no se contará. Si comete un error o hace una marca demás, pueda solicitar una nueva papeleta.

**Governor / Lt. Governor**  
**Vote for 1**  
 Gobernador / Vicegobernador  
 Vote por Uno

- Dan Cox and /y Gordana Schifanelli**
- Robin Ficker and /y LeRoy F. Yegge, Jr.**
- Kelly Schulz and /y Jeff Woolford**
- Joe Werner and /y Minh Thanh Luong**

**Comptroller**  
**Vote for 1**  
 Contralor  
 Vote por Uno

- Barry Glassman Unopposed /Sin Oponente**

**Attorney General**  
**Vote for 1**  
 Procurador General  
 Vote por Uno

- Michael Anthony Peroutka**
- Jim Shalleck**

**U.S. Senator**  
**Vote for 1**  
 Senador de los EE.UU.  
 Vote por Uno

- Chris Chaffee**
- George Davis**
- Nnabu Eze**
- Lorie R. Friend**
- Reba A. Hawkins**
- Jon McGreevey**
- Joseph Perez**
- Todd A. Puglisi**
- James Tarantin**
- John Thormann**

**Representative in Congress District 5**  
**Vote for 1**  
 Representante en el Congreso  
 Distrito 5  
 Vote por Uno

- DuVal Cubero**
- Vanessa Marie Hoffman**
- Toni Jarboe-Duley**
- Michael S. Lemon**
- Chris Palombi**
- Patrick Lucky Stevens**
- Tannis Villanova**

**Judge of the Circuit Court Circuit 7**  
**Vote for 1**  
 Juez de la Corte de Circuito  
 Circuito 7  
 Vote por Uno

- Brandon M. Burrell**
- Carol Ann Coderre**
- Malik Ali Shakur**
- Andrea D. Smith**
- Rhonda A. Wood**

**Board of Education District 6**  
**Vote for 1**  
**Non-Partisan Contest**  
**Candidates in this contest may or may not be affiliated with any political party**  
 Junta de Educación  
 Distrito 6  
 Vote por Uno  
 Contienda no partidista  
 Los candidatos en esta contienda pueden estar o no estar afiliados a ningún partido político

- Pat Fletcher**
- Brannndon D. Jackson**
- Dannine Johnson**
- Ashley Kearney**
- Sean Michael Wilson**

**End of Ballot**  
 Fin del voto





**Official Ballot**  
**Gubernatorial Primary Election**  
**July 19, 2022**  
**State of Maryland, Prince George's County**  
**Republican Ballot**

**BS REP 195**  
**013-033**

Papeleta Electoral Oficial  
 Elección Primaria Gubernamental  
 19 de julio del 2022  
 Estado de Maryland, Condado de Prince George's  
 Papeleta del Partido Republicano

**Instructions**  
**Instrucciones**

**Making Selections**  
**Seleccionando**

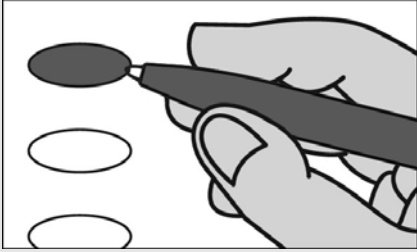

Fill in the oval to the left of the name of your choice. You must blacken the oval completely, and do not make any marks outside of the oval. You do not have to vote in every race.

Llene el óvalo a la izquierda del nombre de su selección. Debe rellenar el óvalo completamente y no haga ninguna marca fuera del óvalo. No tiene que votar en cada contienda.



**Do not cross out or erase, or your vote may not count. If you make a mistake or a stray mark, you may ask for a new ballot.**

No debe tachar o borrar, o su voto no se contará. Si comete un error o hace una marca demás, pueda solicitar una nueva papeleta.

**Governor / Lt. Governor**  
**Vote for 1**  
 Gobernador / Vicegobernador  
 Vote por Uno

- Dan Cox and /y Gordana Schifanelli**
- Robin Ficker and /y LeRoy F. Yegge, Jr.**
- Kelly Schulz and /y Jeff Woolford**
- Joe Werner and /y Minh Thanh Luong**

**Comptroller**  
**Vote for 1**  
 Contralor  
 Vote por Uno

- Barry Glassman Unopposed /Sin Oponente**

**Attorney General**  
**Vote for 1**  
 Procurador General  
 Vote por Uno

- Michael Anthony Peroutka**
- Jim Shalleck**

**U.S. Senator**  
**Vote for 1**  
 Senador de los EE.UU.  
 Vote por Uno

- Chris Chaffee**
- George Davis**
- Nnabu Eze**
- Lorie R. Friend**
- Reba A. Hawkins**
- Jon McGreevey**
- Joseph Perez**
- Todd A. Puglisi**
- James Tarantin**
- John Thormann**

**Representative in Congress District 5**  
**Vote for 1**  
 Representante en el Congreso Distrito 5  
 Vote por Uno

- DuVal Cubero**
- Vanessa Marie Hoffman**
- Toni Jarboe-Duley**
- Michael S. Lemon**
- Chris Palombi**
- Patrick Lucky Stevens**
- Tannis Villanova**

**Judge of the Circuit Court Circuit 7**

**Vote for 1**  
 Juez de la Corte de Circuito Circuito 7  
 Vote por Uno

- Brandon M. Burrell**
- Carol Ann Coderre**
- Malik Ali Shakur**
- Andrea D. Smith**
- Rhonda A. Wood**

**End of Ballot**  
 Fin del voto





**Official Ballot**  
**Gubernatorial Primary Election**  
**July 19, 2022**  
**State of Maryland, Prince George's County**  
**Republican Ballot**

**BS REP 196**  
**013-034**

Papeleta Electoral Oficial  
 Elección Primaria Gubernamental  
 19 de julio del 2022  
 Estado de Maryland, Condado de Prince George's  
 Papeleta del Partido Republicano

**Instructions**  
**Instrucciones**

**Making Selections**  
**Seleccionando**



Fill in the oval to the left of the name of your choice. You must blacken the oval completely, and do not make any marks outside of the oval. You do not have to vote in every race.

Llene el óvalo a la izquierda del nombre de su selección. Debe rellenar el óvalo completamente y no haga ninguna marca fuera del óvalo. No tiene que votar en cada contienda.



**Do not cross out or erase, or your vote may not count. If you make a mistake or a stray mark, you may ask for a new ballot.**

No debe tachar o borrar, o su voto no se contará. Si comete un error o hace una marca demás, pueda solicitar una nueva papeleta.

**Governor / Lt. Governor**  
**Vote for 1**  
 Gobernador / Vicegobernador  
 Vote por Uno

- Dan Cox and /y Gordana Schifanelli**
- Robin Ficker and /y LeRoy F. Yegge, Jr.**
- Kelly Schulz and /y Jeff Woolford**
- Joe Werner and /y Minh Thanh Luong**

**Comptroller**  
**Vote for 1**  
 Contralor  
 Vote por Uno

- Barry Glassman Unopposed /Sin Oponente**

**Attorney General**  
**Vote for 1**  
 Procurador General  
 Vote por Uno

- Michael Anthony Peroutka**
- Jim Shalleck**

**U.S. Senator**  
**Vote for 1**  
 Senador de los EE.UU.  
 Vote por Uno

- Chris Chaffee**
- George Davis**
- Nnabu Eze**
- Lorie R. Friend**
- Reba A. Hawkins**
- Jon McGreevey**
- Joseph Perez**
- Todd A. Puglisi**
- James Tarantin**
- John Thormann**

**Representative in Congress**  
**District 5**  
**Vote for 1**  
 Representante en el Congreso  
 Distrito 5  
 Vote por Uno

- DuVal Cubero**
- Vanessa Marie Hoffman**
- Toni Jarboe-Duley**
- Michael S. Lemon**
- Chris Palombi**
- Patrick Lucky Stevens**
- Tannis Villanova**

**Judge of the Circuit Court**  
**Circuit 7**  
**Vote for 1**  
 Juez de la Corte de Circuito  
 Circuito 7  
 Vote por Uno

- Brandon M. Burrell**
- Carol Ann Coderre**
- Malik Ali Shakur**
- Andrea D. Smith**
- Rhonda A. Wood**

**Board of Education**  
**District 6**  
**Vote for 1**  
**Non-Partisan Contest**  
**Candidates in this contest may or may not be affiliated with any political party**  
 Junta de Educación  
 Distrito 6  
 Vote por Uno  
 Contienda no partidista  
 Los candidatos en esta contienda pueden estar o no estar afiliados a ningún partido político

- Pat Fletcher**
- Brannndon D. Jackson**
- Dannine Johnson**
- Ashley Kearney**
- Sean Michael Wilson**

**End of Ballot**  
 Fin del voto







**Official Ballot**  
**Gubernatorial Primary Election**  
**July 19, 2022**  
**State of Maryland, Prince George's County**  
**Republican Ballot**

**BS REP 197**  
**013-035**

Papeleta Electoral Oficial  
 Elección Primaria Gubernamental  
 19 de julio del 2022  
 Estado de Maryland, Condado de Prince George's  
 Papeleta del Partido Republicano

**Instructions**  
**Instrucciones**

**Making Selections**  
**Seleccionando**



Fill in the oval to the left of the name of your choice. You must blacken the oval completely, and do not make any marks outside of the oval. You do not have to vote in every race.

Llene el óvalo a la izquierda del nombre de su selección. Debe rellenar el óvalo completamente y no haga ninguna marca fuera del óvalo. No tiene que votar en cada contienda.



**Do not cross out or erase, or your vote may not count. If you make a mistake or a stray mark, you may ask for a new ballot.**

No debe tachar o borrar, o su voto no se contará. Si comete un error o hace una marca demás, pueda solicitar una nueva papeleta.

**Governor / Lt. Governor**  
**Vote for 1**  
 Gobernador / Vicegobernador  
 Vote por Uno

- Dan Cox and /y Gordana Schifanelli**
- Robin Ficker and /y LeRoy F. Yegge, Jr.**
- Kelly Schulz and /y Jeff Woolford**
- Joe Werner and /y Minh Thanh Luong**

**Comptroller**  
**Vote for 1**  
 Contralor  
 Vote por Uno

- Barry Glassman Unopposed /Sin Oponente**

**Attorney General**  
**Vote for 1**  
 Procurador General  
 Vote por Uno

- Michael Anthony Peroutka**
- Jim Shalleck**

**U.S. Senator**  
**Vote for 1**  
 Senador de los EE.UU.  
 Vote por Uno

- Chris Chaffee**
- George Davis**
- Nnabu Eze**
- Lorie R. Friend**
- Reba A. Hawkins**
- Jon McGreevey**
- Joseph Perez**
- Todd A. Puglisi**
- James Tarantin**
- John Thormann**

**Representative in Congress**  
**District 4**  
**Vote for 1**  
 Representante en el Congreso  
 Distrito 4  
 Vote por Uno

- Eric Loeb**
- George McDermott**
- Jeff Warner**

**Judge of the Circuit Court**  
**Circuit 7**  
**Vote for 1**  
 Juez de la Corte de Circuito  
 Circuito 7  
 Vote por Uno

- Brandon M. Burrell**
- Carol Ann Coderre**
- Malik Ali Shakur**
- Andrea D. Smith**
- Rhonda A. Wood**

**Board of Education**  
**District 6**  
**Vote for 1**  
**Non-Partisan Contest**  
**Candidates in this contest may or may not be affiliated with any political party**  
 Junta de Educación  
 Distrito 6  
 Vote por Uno  
 Contienda no partidista  
 Los candidatos en esta contienda pueden estar o no estar afiliados a ningún partido político

- Pat Fletcher**
- Brannndon D. Jackson**
- Dannine Johnson**
- Ashley Kearney**
- Sean Michael Wilson**

**End of Ballot**  
 Fin del voto





**Official Ballot**  
**Gubernatorial Primary Election**  
**July 19, 2022**  
**State of Maryland, Prince George's County**  
**Republican Ballot**

**BS REP 198**  
**013-036**

Papeleta Electoral Oficial  
 Elección Primaria Gubernamental  
 19 de julio del 2022  
 Estado de Maryland, Condado de Prince George's  
 Papeleta del Partido Republicano

**Instructions**  
**Instrucciones**

**Making Selections**  
**Seleccionando**

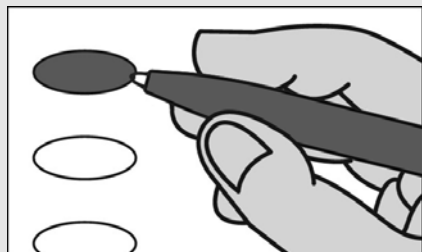

Fill in the oval to the left of the name of your choice. You must blacken the oval completely, and do not make any marks outside of the oval. You do not have to vote in every race.

Llene el óvalo a la izquierda del nombre de su selección. Debe rellenar el óvalo completamente y no haga ninguna marca fuera del óvalo. No tiene que votar en cada contienda.



**Do not cross out or erase, or your vote may not count. If you make a mistake or a stray mark, you may ask for a new ballot.**

No debe tachar o borrar, o su voto no se contará. Si comete un error o hace una marca demás, pueda solicitar una nueva papeleta.

**Governor / Lt. Governor**  
**Vote for 1**  
 Gobernador / Vicegobernador  
 Vote por Uno

- Dan Cox and /y Gordana Schifanelli**
- Robin Ficker and /y LeRoy F. Yegge, Jr.**
- Kelly Schulz and /y Jeff Woolford**
- Joe Werner and /y Minh Thanh Luong**

**Comptroller**  
**Vote for 1**  
 Contralor  
 Vote por Uno

- Barry Glassman Unopposed /Sin Oponente**

**Attorney General**  
**Vote for 1**  
 Procurador General  
 Vote por Uno

- Michael Anthony Peroutka**
- Jim Shalleck**

**U.S. Senator**  
**Vote for 1**  
 Senador de los EE.UU.  
 Vote por Uno

- Chris Chaffee**
- George Davis**
- Nnabu Eze**
- Lorie R. Friend**
- Reba A. Hawkins**
- Jon McGreevey**
- Joseph Perez**
- Todd A. Puglisi**
- James Tarantin**
- John Thormann**

**Representative in Congress**  
**District 5**  
**Vote for 1**  
 Representante en el Congreso  
 Distrito 5  
 Vote por Uno

- DuVal Cubero**
- Vanessa Marie Hoffman**
- Toni Jarboe-Duley**
- Michael S. Lemon**
- Chris Palombi**
- Patrick Lucky Stevens**
- Tannis Villanova**

**Judge of the Circuit Court**  
**Circuit 7**  
**Vote for 1**  
 Juez de la Corte de Circuito  
 Circuito 7  
 Vote por Uno

- Brandon M. Burrell**
- Carol Ann Coderre**
- Malik Ali Shakur**
- Andrea D. Smith**
- Rhonda A. Wood**

**Board of Education**  
**District 6**  
**Vote for 1**  
**Non-Partisan Contest**  
**Candidates in this contest may or may not be affiliated with any political party**  
 Junta de Educación  
 Distrito 6  
 Vote por Uno  
 Contienda no partidista  
 Los candidatos en esta contienda pueden estar o no estar afiliados a ningún partido político

- Pat Fletcher**
- Brannndon D. Jackson**
- Dannine Johnson**
- Ashley Kearney**
- Sean Michael Wilson**

**End of Ballot**  
 Fin del voto





**Official Ballot**  
**Gubernatorial Primary Election**  
**July 19, 2022**  
**State of Maryland, Prince George's County**  
**Republican Ballot**

**BS REP 199**  
**014-001**

Papeleta Electoral Oficial  
 Elección Primaria Gubernamental  
 19 de julio del 2022  
 Estado de Maryland, Condado de Prince George's  
 Papeleta del Partido Republicano

**Instructions**  
**Instrucciones**

**Making Selections**  
**Seleccionando**



Fill in the oval to the left of the name of your choice. You must blacken the oval completely, and do not make any marks outside of the oval. You do not have to vote in every race.

Llene el óvalo a la izquierda del nombre de su selección. Debe rellenar el óvalo completamente y no haga ninguna marca fuera del óvalo. No tiene que votar en cada contienda.



**Do not cross out or erase, or your vote may not count. If you make a mistake or a stray mark, you may ask for a new ballot.**

No debe tachar o borrar, o su voto no se contará. Si comete un error o hace una marca demás, pueda solicitar una nueva papeleta.

**Governor / Lt. Governor**  
**Vote for 1**  
 Gobernador / Vicegobernador  
 Vote por Uno

- Dan Cox and /y Gordana Schifanelli**
- Robin Ficker and /y LeRoy F. Yegge, Jr.**
- Kelly Schulz and /y Jeff Woolford**
- Joe Werner and /y Minh Thanh Luong**

**Comptroller**  
**Vote for 1**  
 Contralor  
 Vote por Uno

- Barry Glassman Unopposed /Sin Oponente**

**Attorney General**  
**Vote for 1**  
 Procurador General  
 Vote por Uno

- Michael Anthony Peroutka**
- Jim Shalleck**

**U.S. Senator**  
**Vote for 1**  
 Senador de los EE.UU.  
 Vote por Uno

- Chris Chaffee**
- George Davis**
- Nnabu Eze**
- Lorie R. Friend**
- Reba A. Hawkins**
- Jon McGreevey**
- Joseph Perez**
- Todd A. Puglisi**
- James Tarantin**
- John Thormann**

**Representative in Congress District 5**  
**Vote for 1**  
 Representante en el Congreso Distrito 5  
 Vote por Uno

- DuVal Cubero**
- Vanessa Marie Hoffman**
- Toni Jarboe-Duley**
- Michael S. Lemon**
- Chris Palombi**
- Patrick Lucky Stevens**
- Tannis Villanova**

**Judge of the Circuit Court Circuit 7**

**Vote for 1**  
 Juez de la Corte de Circuito Circuito 7  
 Vote por Uno

- Brandon M. Burrell**
- Carol Ann Coderre**
- Malik Ali Shakur**
- Andrea D. Smith**
- Rhonda A. Wood**

**End of Ballot**  
 Fin del voto





**Official Ballot**  
**Gubernatorial Primary Election**  
**July 19, 2022**  
**State of Maryland, Prince George's County**  
**Republican Ballot**

**BS REP 200**  
**014-002**

Papeleta Electoral Oficial  
 Elección Primaria Gubernamental  
 19 de julio del 2022  
 Estado de Maryland, Condado de Prince George's  
 Papeleta del Partido Republicano

**Instructions**  
**Instrucciones**

**Making Selections**  
**Seleccionando**



Fill in the oval to the left of the name of your choice. You must blacken the oval completely, and do not make any marks outside of the oval. You do not have to vote in every race.

Llene el óvalo a la izquierda del nombre de su selección. Debe rellenar el óvalo completamente y no haga ninguna marca fuera del óvalo. No tiene que votar en cada contienda.



**Do not cross out or erase, or your vote may not count. If you make a mistake or a stray mark, you may ask for a new ballot.**

No debe tachar o borrar, o su voto no se contará. Si comete un error o hace una marca demás, pueda solicitar una nueva papeleta.

**Governor / Lt. Governor**  
**Vote for 1**  
 Gobernador / Vicegobernador  
 Vote por Uno

- Dan Cox**  
and /y  
**Gordana Schifanelli**
- Robin Ficker**  
and /y  
**LeRoy F. Yegge, Jr.**
- Kelly Schulz**  
and /y  
**Jeff Woolford**
- Joe Werner**  
and /y  
**Minh Thanh Luong**

**Comptroller**  
**Vote for 1**  
 Contralor  
 Vote por Uno

- Barry Glassman**  
**Unopposed /Sin Oponente**

**Attorney General**  
**Vote for 1**  
 Procurador General  
 Vote por Uno

- Michael Anthony Peroutka**
- Jim Shalleck**

**U.S. Senator**  
**Vote for 1**  
 Senador de los EE.UU.  
 Vote por Uno

- Chris Chaffee**
- George Davis**
- Nnabu Eze**
- Lorie R. Friend**
- Reba A. Hawkins**
- Jon McGreevey**
- Joseph Perez**
- Todd A. Puglisi**
- James Tarantin**
- John Thormann**

**Representative in Congress**  
**District 4**  
**Vote for 1**  
 Representante en el Congreso  
 Distrito 4  
 Vote por Uno

- Eric Loeb**
- George McDermott**
- Jeff Warner**

**Judge of the Circuit Court**  
**Circuit 7**  
**Vote for 1**  
 Juez de la Corte de Circuito  
 Circuito 7  
 Vote por Uno

- Brandon M. Burrell**
- Carol Ann Coderre**
- Malik Ali Shakur**
- Andrea D. Smith**
- Rhonda A. Wood**

**Republican Central**  
**Committee**  
**District 22**  
**Vote for up to 2**  
 Comité Central Republicano  
 Distrito 22  
 Vote por No Más de Dos

- Jim Wass**  
**Unopposed /Sin Oponente**

**Nomination Vacant**  
 /Nominación Vacante

**End of Ballot**  
 Fin del voto







**Official Ballot**  
**Gubernatorial Primary Election**  
**July 19, 2022**  
**State of Maryland, Prince George's County**  
**Republican Ballot**

**BS REP 201**  
**014-003**

Papeleta Electoral Oficial  
 Elección Primaria Gubernamental  
 19 de julio del 2022  
 Estado de Maryland, Condado de Prince George's  
 Papeleta del Partido Republicano

**Instructions**  
**Instrucciones**

**Making Selections**  
**Seleccionando**



Fill in the oval to the left of the name of your choice. You must blacken the oval completely, and do not make any marks outside of the oval. You do not have to vote in every race.

Llene el óvalo a la izquierda del nombre de su selección. Debe rellenar el óvalo completamente y no haga ninguna marca fuera del óvalo. No tiene que votar en cada contienda.



Do not cross out or erase, or your vote may not count. If you make a mistake or a stray mark, you may ask for a new ballot.

No debe tachar o borrar, o su voto no se contará. Si comete un error o hace una marca demás, pueda solicitar una nueva papeleta.

**Governor / Lt. Governor**  
**Vote for 1**  
 Gobernador / Vicegobernador  
 Vote por Uno

**Dan Cox**  
 and /y  
**Gordana Schifanelli**

**Robin Ficker**  
 and /y  
**LeRoy F. Yegge, Jr.**

**Kelly Schulz**  
 and /y  
**Jeff Woolford**

**Joe Werner**  
 and /y  
**Minh Thanh Luong**

**Comptroller**

**Vote for 1**  
 Contralor  
 Vote por Uno

**Barry Glassman**  
**Unopposed /Sin Oponente**

**Attorney General**

**Vote for 1**  
 Procurador General  
 Vote por Uno

**Michael Anthony Peroutka**

**Jim Shalleck**

**U.S. Senator**

**Vote for 1**  
 Senador de los EE.UU.  
 Vote por Uno

**Chris Chaffee**

**George Davis**

**Nnabu Eze**

**Lorie R. Friend**

**Reba A. Hawkins**

**Jon McGreevey**

**Joseph Perez**

**Todd A. Puglisi**

**James Tarantin**

**John Thormann**

**Representative in Congress**

**District 5**  
**Vote for 1**  
 Representante en el Congreso  
 Distrito 5  
 Vote por Uno

**DuVal Cubero**

**Vanessa Marie Hoffman**

**Toni Jarboe-Duley**

**Michael S. Lemon**

**Chris Palombi**

**Patrick Lucky Stevens**

**Tannis Villanova**

**State Senator**

**District 23**  
**Vote for 1**  
 Senador Estatal  
 Distrito 23  
 Vote por Uno

**Jesse Peed**  
**Unopposed /Sin Oponente**

**Judge of the Circuit Court**

**Circuit 7**  
**Vote for 1**  
 Juez de la Corte de Circuito  
 Circuito 7  
 Vote por Uno

**Brandon M. Burrell**

**Carol Ann Coderre**

**Malik Ali Shakur**

**Andrea D. Smith**

**Rhonda A. Wood**

**Republican Central**

**Committee**  
**District 23**  
**Vote for up to 2**  
 Comité Central Republicano  
 Distrito 23  
 Vote por No Más de Dos

**Jesse Peed**  
**Unopposed /Sin Oponente**

**Nomination Vacant**  
**/Nominación Vacante**

**End of Ballot**  
 Fin del voto





**Official Ballot**  
**Gubernatorial Primary Election**  
**July 19, 2022**  
**State of Maryland, Prince George's County**  
**Republican Ballot**

**BS REP 202**  
**014-004**

Papeleta Electoral Oficial  
 Elección Primaria Gubernamental  
 19 de julio del 2022  
 Estado de Maryland, Condado de Prince George's  
 Papeleta del Partido Republicano

**Instructions**  
**Instrucciones**

**Making Selections**  
**Seleccionando**

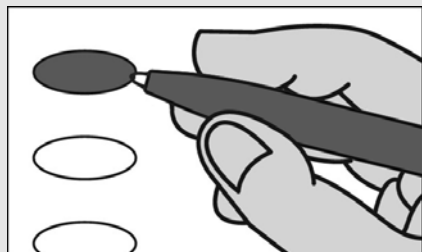

Fill in the oval to the left of the name of your choice. You must blacken the oval completely, and do not make any marks outside of the oval. You do not have to vote in every race.

Llene el óvalo a la izquierda del nombre de su selección. Debe rellenar el óvalo completamente y no haga ninguna marca fuera del óvalo. No tiene que votar en cada contienda.



Do not cross out or erase, or your vote may not count. If you make a mistake or a stray mark, you may ask for a new ballot.

No debe tachar o borrar, o su voto no se contará. Si comete un error o hace una marca demás, pueda solicitar una nueva papeleta.

**Governor / Lt. Governor**  
**Vote for 1**  
 Gobernador / Vicegobernador  
 Vote por Uno

- Dan Cox and /y Gordana Schifanelli**
- Robin Ficker and /y LeRoy F. Yegge, Jr.**
- Kelly Schulz and /y Jeff Woolford**
- Joe Werner and /y Minh Thanh Luong**

**Comptroller**  
**Vote for 1**  
 Contralor  
 Vote por Uno

- Barry Glassman Unopposed /Sin Oponente**

**Attorney General**  
**Vote for 1**  
 Procurador General  
 Vote por Uno

- Michael Anthony Peroutka**
- Jim Shalleck**

**U.S. Senator**  
**Vote for 1**  
 Senador de los EE.UU.  
 Vote por Uno

- Chris Chaffee**
- George Davis**
- Nnabu Eze**
- Lorie R. Friend**
- Reba A. Hawkins**
- Jon McGreevey**
- Joseph Perez**
- Todd A. Puglisi**
- James Tarantin**
- John Thormann**

**Representative in Congress**  
**District 5**  
**Vote for 1**  
 Representante en el Congreso  
 Distrito 5  
 Vote por Uno

- DuVal Cubero**
- Vanessa Marie Hoffman**
- Toni Jarboe-Duley**
- Michael S. Lemon**
- Chris Palombi**
- Patrick Lucky Stevens**
- Tannis Villanova**

**State Senator**  
**District 23**  
**Vote for 1**  
 Senador Estatal  
 Distrito 23  
 Vote por Uno

- Jesse Peed Unopposed /Sin Oponente**

**Judge of the Circuit Court**  
**Circuit 7**  
**Vote for 1**  
 Juez de la Corte de Circuito  
 Circuito 7  
 Vote por Uno

- Brandon M. Burrell**
- Carol Ann Coderre**
- Malik Ali Shakur**
- Andrea D. Smith**
- Rhonda A. Wood**

**Republican Central Committee**  
**District 23**  
**Vote for up to 2**  
 Comité Central Republicano  
 Distrito 23  
 Vote por No Más de Dos

- Jesse Peed Unopposed /Sin Oponente**

**Nomination Vacant**  
 /Nominación Vacante

**End of Ballot**  
 Fin del voto





**Official Ballot**  
**Gubernatorial Primary Election**  
**July 19, 2022**  
**State of Maryland, Prince George's County**  
**Republican Ballot**

**BS REP 203**  
**014-005**

Papeleta Electoral Oficial  
 Elección Primaria Gubernamental  
 19 de julio del 2022  
 Estado de Maryland, Condado de Prince George's  
 Papeleta del Partido Republicano

**Instructions**  
**Instrucciones**

**Making Selections**  
**Seleccionando**



Fill in the oval to the left of the name of your choice. You must blacken the oval completely, and do not make any marks outside of the oval. You do not have to vote in every race.

Llene el óvalo a la izquierda del nombre de su selección. Debe rellenar el óvalo completamente y no haga ninguna marca fuera del óvalo. No tiene que votar en cada contienda.



Do not cross out or erase, or your vote may not count. If you make a mistake or a stray mark, you may ask for a new ballot.

No debe tachar o borrar, o su voto no se contará. Si comete un error o hace una marca demás, pueda solicitar una nueva papeleta.

**Governor / Lt. Governor**  
**Vote for 1**  
 Gobernador / Vicegobernador  
 Vote por Uno

- Dan Cox and /y Gordana Schifanelli**
- Robin Ficker and /y LeRoy F. Yegge, Jr.**
- Kelly Schulz and /y Jeff Woolford**
- Joe Werner and /y Minh Thanh Luong**

**Comptroller**  
**Vote for 1**  
 Contralor  
 Vote por Uno

- Barry Glassman**  
Unopposed /Sin Oponente

**Attorney General**  
**Vote for 1**  
 Procurador General  
 Vote por Uno

- Michael Anthony Peroutka**
- Jim Shalleck**

**U.S. Senator**  
**Vote for 1**  
 Senador de los EE.UU.  
 Vote por Uno

- Chris Chaffee**
- George Davis**
- Nnabu Eze**
- Lorie R. Friend**
- Reba A. Hawkins**
- Jon McGreevey**
- Joseph Perez**
- Todd A. Puglisi**
- James Tarantin**
- John Thormann**

**Representative in Congress**  
**District 5**  
**Vote for 1**  
 Representante en el Congreso  
 Distrito 5  
 Vote por Uno

- DuVal Cubero**
- Vanessa Marie Hoffman**
- Toni Jarboe-Duley**
- Michael S. Lemon**
- Chris Palombi**
- Patrick Lucky Stevens**
- Tannis Villanova**

**State Senator**  
**District 23**  
**Vote for 1**  
 Senador Estatal  
 Distrito 23  
 Vote por Uno

- Jesse Peed**  
Unopposed /Sin Oponente

**Judge of the Circuit Court**  
**Circuit 7**  
**Vote for 1**  
 Juez de la Corte de Circuito  
 Circuito 7  
 Vote por Uno

- Brandon M. Burrell**
- Carol Ann Coderre**
- Malik Ali Shakur**
- Andrea D. Smith**
- Rhonda A. Wood**

**Republican Central Committee**  
**District 23**  
**Vote for up to 2**  
 Comité Central Republicano  
 Distrito 23  
 Vote por No Más de Dos

- Jesse Peed**  
Unopposed /Sin Oponente

**Nomination Vacant**  
 /Nominación Vacante

**End of Ballot**  
 Fin del voto





**Official Ballot**  
**Gubernatorial Primary Election**  
**July 19, 2022**  
**State of Maryland, Prince George's County**  
**Republican Ballot**

**BS REP 204**  
**014-006**

Papeleta Electoral Oficial  
 Elección Primaria Gubernamental  
 19 de julio del 2022  
 Estado de Maryland, Condado de Prince George's  
 Papeleta del Partido Republicano

**Instructions**  
**Instrucciones**

**Making Selections**  
**Seleccionando**



Fill in the oval to the left of the name of your choice. You must blacken the oval completely, and do not make any marks outside of the oval. You do not have to vote in every race.

Llene el óvalo a la izquierda del nombre de su selección. Debe rellenar el óvalo completamente y no haga ninguna marca fuera del óvalo. No tiene que votar en cada contienda.



Do not cross out or erase, or your vote may not count. If you make a mistake or a stray mark, you may ask for a new ballot.

No debe tachar o borrar, o su voto no se contará. Si comete un error o hace una marca demás, pueda solicitar una nueva papeleta.

**Governor / Lt. Governor**  
**Vote for 1**  
 Gobernador / Vicegobernador  
 Vote por Uno

- Dan Cox and /y Gordana Schifanelli**
- Robin Ficker and /y LeRoy F. Yegge, Jr.**
- Kelly Schulz and /y Jeff Woolford**
- Joe Werner and /y Minh Thanh Luong**

**Comptroller**  
**Vote for 1**  
 Contralor  
 Vote por Uno

- Barry Glassman Unopposed /Sin Oponente**

**Attorney General**  
**Vote for 1**  
 Procurador General  
 Vote por Uno

- Michael Anthony Peroutka**
- Jim Shalleck**

**U.S. Senator**  
**Vote for 1**  
 Senador de los EE.UU.  
 Vote por Uno

- Chris Chaffee**
- George Davis**
- Nnabu Eze**
- Lorie R. Friend**
- Reba A. Hawkins**
- Jon McGreevey**
- Joseph Perez**
- Todd A. Puglisi**
- James Tarantin**
- John Thormann**

**Representative in Congress**  
**District 5**  
**Vote for 1**  
 Representante en el Congreso  
 Distrito 5  
 Vote por Uno

- DuVal Cubero**
- Vanessa Marie Hoffman**
- Toni Jarboe-Duley**
- Michael S. Lemon**
- Chris Palombi**
- Patrick Lucky Stevens**
- Tannis Villanova**

**State Senator**  
**District 23**  
**Vote for 1**  
 Senador Estatal  
 Distrito 23  
 Vote por Uno

- Jesse Peed Unopposed /Sin Oponente**

**Judge of the Circuit Court**  
**Circuit 7**  
**Vote for 1**  
 Juez de la Corte de Circuito  
 Circuito 7  
 Vote por Uno

- Brandon M. Burrell**
- Carol Ann Coderre**
- Malik Ali Shakur**
- Andrea D. Smith**
- Rhonda A. Wood**

**Republican Central Committee**  
**District 23**  
**Vote for up to 2**  
 Comité Central Republicano  
 Distrito 23  
 Vote por No Más de Dos

- Jesse Peed Unopposed /Sin Oponente**

**Nomination Vacant**  
 /Nominación Vacante

**End of Ballot**  
 Fin del voto







**Official Ballot**  
**Gubernatorial Primary Election**  
**July 19, 2022**  
**State of Maryland, Prince George's County**  
**Republican Ballot**

**BS REP 205**  
**014-007**

Papeleta Electoral Oficial  
 Elección Primaria Gubernamental  
 19 de julio del 2022  
 Estado de Maryland, Condado de Prince George's  
 Papeleta del Partido Republicano

**Instructions**  
**Instrucciones**

**Making Selections**  
**Seleccionando**



Fill in the oval to the left of the name of your choice. You must blacken the oval completely, and do not make any marks outside of the oval. You do not have to vote in every race.

Llene el óvalo a la izquierda del nombre de su selección. Debe rellenar el óvalo completamente y no haga ninguna marca fuera del óvalo. No tiene que votar en cada contienda.



**Do not cross out or erase, or your vote may not count. If you make a mistake or a stray mark, you may ask for a new ballot.**

No debe tachar o borrar, o su voto no se contará. Si comete un error o hace una marca demás, pueda solicitar una nueva papeleta.

**Governor / Lt. Governor**  
**Vote for 1**  
 Gobernador / Vicegobernador  
 Vote por Uno

- Dan Cox and /y Gordana Schifanelli**
- Robin Ficker and /y LeRoy F. Yegge, Jr.**
- Kelly Schulz and /y Jeff Woolford**
- Joe Werner and /y Minh Thanh Luong**

**Comptroller**  
**Vote for 1**  
 Contralor  
 Vote por Uno

- Barry Glassman**  
**Unopposed /Sin Oponente**

**Attorney General**  
**Vote for 1**  
 Procurador General  
 Vote por Uno

- Michael Anthony Peroutka**
- Jim Shalleck**

**U.S. Senator**  
**Vote for 1**  
 Senador de los EE.UU.  
 Vote por Uno

- Chris Chaffee**
- George Davis**
- Nnabu Eze**
- Lorie R. Friend**
- Reba A. Hawkins**
- Jon McGreevey**
- Joseph Perez**
- Todd A. Puglisi**
- James Tarantin**
- John Thormann**

**Representative in Congress**  
**District 4**  
**Vote for 1**  
 Representante en el Congreso  
 Distrito 4  
 Vote por Uno

- Eric Loeb**
- George McDermott**
- Jeff Warner**

**Judge of the Circuit Court**  
**Circuit 7**  
**Vote for 1**

Juez de la Corte de Circuito  
 Circuito 7  
 Vote por Uno

- Brandon M. Burrell**
- Carol Ann Coderre**
- Malik Ali Shakur**
- Andrea D. Smith**
- Rhonda A. Wood**

**End of Ballot**  
 Fin del voto





**Official Ballot**  
**Gubernatorial Primary Election**  
**July 19, 2022**  
**State of Maryland, Prince George's County**  
**Republican Ballot**

**BS REP 206**  
**014-008**

Papeleta Electoral Oficial  
 Elección Primaria Gubernamental  
 19 de julio del 2022  
 Estado de Maryland, Condado de Prince George's  
 Papeleta del Partido Republicano

**Instructions**  
**Instrucciones**

**Making Selections**  
**Seleccionando**



Fill in the oval to the left of the name of your choice. You must blacken the oval completely, and do not make any marks outside of the oval. You do not have to vote in every race.

Llene el óvalo a la izquierda del nombre de su selección. Debe rellenar el óvalo completamente y no haga ninguna marca fuera del óvalo. No tiene que votar en cada contienda.



**Do not cross out or erase, or your vote may not count. If you make a mistake or a stray mark, you may ask for a new ballot.**

No debe tachar o borrar, o su voto no se contará. Si comete un error o hace una marca demás, pueda solicitar una nueva papeleta.

**Governor / Lt. Governor**  
**Vote for 1**  
 Gobernador / Vicegobernador  
 Vote por Uno

- Dan Cox and /y Gordana Schifanelli**
- Robin Ficker and /y LeRoy F. Yegge, Jr.**
- Kelly Schulz and /y Jeff Woolford**
- Joe Werner and /y Minh Thanh Luong**

**Comptroller**  
**Vote for 1**  
 Contralor  
 Vote por Uno

- Barry Glassman Unopposed /Sin Oponente**

**Attorney General**  
**Vote for 1**  
 Procurador General  
 Vote por Uno

- Michael Anthony Peroutka**
- Jim Shalleck**

**U.S. Senator**  
**Vote for 1**  
 Senador de los EE.UU.  
 Vote por Uno

- Chris Chaffee**
- George Davis**
- Nnabu Eze**
- Lorie R. Friend**
- Reba A. Hawkins**
- Jon McGreevey**
- Joseph Perez**
- Todd A. Puglisi**
- James Tarantin**
- John Thormann**

**Representative in Congress**  
**District 4**  
**Vote for 1**  
 Representante en el Congreso  
 Distrito 4  
 Vote por Uno

- Eric Loeb**
- George McDermott**
- Jeff Warner**

**Judge of the Circuit Court**  
**Circuit 7**  
**Vote for 1**

Juez de la Corte de Circuito  
 Circuito 7  
 Vote por Uno

- Brandon M. Burrell**
- Carol Ann Coderre**
- Malik Ali Shakur**
- Andrea D. Smith**
- Rhonda A. Wood**

**Republican Central**  
**Committee**  
**District 22**  
**Vote for up to 2**

Comité Central Republicano  
 Distrito 22  
 Vote por No Más de Dos

- Jim Wass Unopposed /Sin Oponente**

**Nomination Vacant**  
 /Nominación Vacante

**End of Ballot**  
 Fin del voto





**Official Ballot**  
**Gubernatorial Primary Election**  
**July 19, 2022**  
**State of Maryland, Prince George's County**  
**Republican Ballot**

**BS REP 207**  
**014-009**

Papeleta Electoral Oficial  
 Elección Primaria Gubernamental  
 19 de julio del 2022  
 Estado de Maryland, Condado de Prince George's  
 Papeleta del Partido Republicano

**Instructions**  
**Instrucciones**

**Making Selections**  
**Seleccionando**

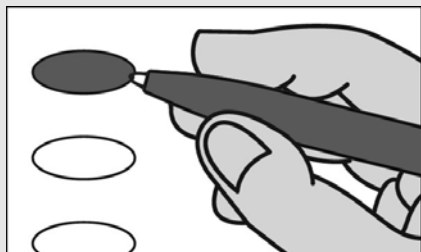

Fill in the oval to the left of the name of your choice. You must blacken the oval completely, and do not make any marks outside of the oval. You do not have to vote in every race.

Llene el óvalo a la izquierda del nombre de su selección. Debe rellenar el óvalo completamente y no haga ninguna marca fuera del óvalo. No tiene que votar en cada contienda.



Do not cross out or erase, or your vote may not count. If you make a mistake or a stray mark, you may ask for a new ballot.

No debe tachar o borrar, o su voto no se contará. Si comete un error o hace una marca demás, pueda solicitar una nueva papeleta.

**Governor / Lt. Governor**  
**Vote for 1**  
 Gobernador / Vicegobernador  
 Vote por Uno

- Dan Cox and /y Gordana Schifanelli**
- Robin Ficker and /y LeRoy F. Yegge, Jr.**
- Kelly Schulz and /y Jeff Woolford**
- Joe Werner and /y Minh Thanh Luong**

**Comptroller**  
**Vote for 1**  
 Contralor  
 Vote por Uno

- Barry Glassman**  
Unopposed /Sin Oponente

**Attorney General**  
**Vote for 1**  
 Procurador General  
 Vote por Uno

- Michael Anthony Peroutka**
- Jim Shalleck**

**U.S. Senator**  
**Vote for 1**  
 Senador de los EE.UU.  
 Vote por Uno

- Chris Chaffee**
- George Davis**
- Nnabu Eze**
- Lorie R. Friend**
- Reba A. Hawkins**
- Jon McGreevey**
- Joseph Perez**
- Todd A. Puglisi**
- James Tarantin**
- John Thormann**

**Representative in Congress**  
**District 5**  
**Vote for 1**  
 Representante en el Congreso  
 Distrito 5  
 Vote por Uno

- DuVal Cubero**
- Vanessa Marie Hoffman**
- Toni Jarboe-Duley**
- Michael S. Lemon**
- Chris Palombi**
- Patrick Lucky Stevens**
- Tannis Villanova**

**State Senator**  
**District 23**  
**Vote for 1**  
 Senador Estatal  
 Distrito 23  
 Vote por Uno

- Jesse Peed**  
Unopposed /Sin Oponente

**Judge of the Circuit Court**  
**Circuit 7**  
**Vote for 1**  
 Juez de la Corte de Circuito  
 Circuito 7  
 Vote por Uno

- Brandon M. Burrell**
- Carol Ann Coderre**
- Malik Ali Shakur**
- Andrea D. Smith**
- Rhonda A. Wood**

**Republican Central Committee**  
**District 23**  
**Vote for up to 2**  
 Comité Central Republicano  
 Distrito 23  
 Vote por No Más de Dos

- Jesse Peed**  
Unopposed /Sin Oponente

**Nomination Vacant**  
 /Nominación Vacante

**End of Ballot**  
 Fin del voto





**Official Ballot**  
**Gubernatorial Primary Election**  
**July 19, 2022**  
**State of Maryland, Prince George's County**  
**Republican Ballot**

**BS REP 208**  
**014-010**

Papeleta Electoral Oficial  
 Elección Primaria Gubernamental  
 19 de julio del 2022  
 Estado de Maryland, Condado de Prince George's  
 Papeleta del Partido Republicano

**Instructions**  
**Instrucciones**

**Making Selections**  
**Seleccionando**



Fill in the oval to the left of the name of your choice. You must blacken the oval completely, and do not make any marks outside of the oval. You do not have to vote in every race.

Llene el óvalo a la izquierda del nombre de su selección. Debe rellenar el óvalo completamente y no haga ninguna marca fuera del óvalo. No tiene que votar en cada contienda.



Do not cross out or erase, or your vote may not count. If you make a mistake or a stray mark, you may ask for a new ballot.

No debe tachar o borrar, o su voto no se contará. Si comete un error o hace una marca demás, pueda solicitar una nueva papeleta.

**Governor / Lt. Governor**  
**Vote for 1**  
 Gobernador / Vicegobernador  
 Vote por Uno

- Dan Cox and /y Gordana Schifanelli**
- Robin Ficker and /y LeRoy F. Yegge, Jr.**
- Kelly Schulz and /y Jeff Woolford**
- Joe Werner and /y Minh Thanh Luong**

**Comptroller**  
**Vote for 1**  
 Contralor  
 Vote por Uno

- Barry Glassman**  
Unopposed /Sin Oponente

**Attorney General**  
**Vote for 1**  
 Procurador General  
 Vote por Uno

- Michael Anthony Peroutka**
- Jim Shalleck**

**U.S. Senator**  
**Vote for 1**  
 Senador de los EE.UU.  
 Vote por Uno

- Chris Chaffee**
- George Davis**
- Nnabu Eze**
- Lorie R. Friend**
- Reba A. Hawkins**
- Jon McGreevey**
- Joseph Perez**
- Todd A. Puglisi**
- James Tarantin**
- John Thormann**

**Representative in Congress**  
**District 5**  
**Vote for 1**  
 Representante en el Congreso  
 Distrito 5  
 Vote por Uno

- DuVal Cubero**
- Vanessa Marie Hoffman**
- Toni Jarboe-Duley**
- Michael S. Lemon**
- Chris Palombi**
- Patrick Lucky Stevens**
- Tannis Villanova**

**State Senator**  
**District 23**  
**Vote for 1**  
 Senador Estatal  
 Distrito 23  
 Vote por Uno

- Jesse Peed**  
Unopposed /Sin Oponente

**Judge of the Circuit Court**  
**Circuit 7**  
**Vote for 1**  
 Juez de la Corte de Circuito  
 Circuito 7  
 Vote por Uno

- Brandon M. Burrell**
- Carol Ann Coderre**
- Malik Ali Shakur**
- Andrea D. Smith**
- Rhonda A. Wood**

**Republican Central Committee**  
**District 23**  
**Vote for up to 2**  
 Comité Central Republicano  
 Distrito 23  
 Vote por No Más de Dos

- Jesse Peed**  
Unopposed /Sin Oponente

**Nomination Vacant**  
 /Nominación Vacante

**End of Ballot**  
 Fin del voto







**Official Ballot**  
**Gubernatorial Primary Election**  
**July 19, 2022**  
**State of Maryland, Prince George's County**  
**Republican Ballot**

**BS REP 209**  
**014-011**

Papeleta Electoral Oficial  
 Elección Primaria Gubernamental  
 19 de julio del 2022  
 Estado de Maryland, Condado de Prince George's  
 Papeleta del Partido Republicano

**Instructions**  
**Instrucciones**

**Making Selections**  
**Seleccionando**

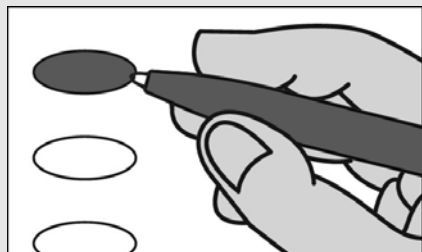

Fill in the oval to the left of the name of your choice. You must blacken the oval completely, and do not make any marks outside of the oval. You do not have to vote in every race.

Llene el óvalo a la izquierda del nombre de su selección. Debe rellenar el óvalo completamente y no haga ninguna marca fuera del óvalo. No tiene que votar en cada contienda.



Do not cross out or erase, or your vote may not count. If you make a mistake or a stray mark, you may ask for a new ballot.

No debe tachar o borrar, o su voto no se contará. Si comete un error o hace una marca demás, pueda solicitar una nueva papeleta.

**Governor / Lt. Governor**  
**Vote for 1**  
 Gobernador / Vicegobernador  
 Vote por Uno

- Dan Cox and /y Gordana Schifanelli**
- Robin Ficker and /y LeRoy F. Yegge, Jr.**
- Kelly Schulz and /y Jeff Woolford**
- Joe Werner and /y Minh Thanh Luong**

**Comptroller**  
**Vote for 1**  
 Contralor  
 Vote por Uno

- Barry Glassman Unopposed /Sin Oponente**

**Attorney General**  
**Vote for 1**  
 Procurador General  
 Vote por Uno

- Michael Anthony Peroutka**
- Jim Shalleck**

**U.S. Senator**  
**Vote for 1**  
 Senador de los EE.UU.  
 Vote por Uno

- Chris Chaffee**
- George Davis**
- Nnabu Eze**
- Lorie R. Friend**
- Reba A. Hawkins**
- Jon McGreevey**
- Joseph Perez**
- Todd A. Puglisi**
- James Tarantin**
- John Thormann**

**Representative in Congress**  
**District 5**  
**Vote for 1**  
 Representante en el Congreso  
 Distrito 5  
 Vote por Uno

- DuVal Cubero**
- Vanessa Marie Hoffman**
- Toni Jarboe-Duley**
- Michael S. Lemon**
- Chris Palombi**
- Patrick Lucky Stevens**
- Tannis Villanova**

**State Senator**  
**District 23**  
**Vote for 1**  
 Senador Estatal  
 Distrito 23  
 Vote por Uno

- Jesse Peed Unopposed /Sin Oponente**

**Judge of the Circuit Court**  
**Circuit 7**  
**Vote for 1**  
 Juez de la Corte de Circuito  
 Circuito 7  
 Vote por Uno

- Brandon M. Burrell**
- Carol Ann Coderre**
- Malik Ali Shakur**
- Andrea D. Smith**
- Rhonda A. Wood**

**Republican Central Committee**  
**District 23**  
**Vote for up to 2**  
 Comité Central Republicano  
 Distrito 23  
 Vote por No Más de Dos

- Jesse Peed Unopposed /Sin Oponente**

**Nomination Vacant**  
 /Nominación Vacante

**End of Ballot**  
 Fin del voto





**Official Ballot**  
**Gubernatorial Primary Election**  
**July 19, 2022**  
**State of Maryland, Prince George's County**  
**Republican Ballot**

**BS REP 210**  
**014-012**

Papeleta Electoral Oficial  
 Elección Primaria Gubernamental  
 19 de julio del 2022  
 Estado de Maryland, Condado de Prince George's  
 Papeleta del Partido Republicano

**Instructions**  
**Instrucciones**

**Making Selections**  
**Seleccionando**



Fill in the oval to the left of the name of your choice. You must blacken the oval completely, and do not make any marks outside of the oval. You do not have to vote in every race.

Llene el óvalo a la izquierda del nombre de su selección. Debe rellenar el óvalo completamente y no haga ninguna marca fuera del óvalo. No tiene que votar en cada contienda.



**Do not cross out or erase, or your vote may not count. If you make a mistake or a stray mark, you may ask for a new ballot.**

No debe tachar o borrar, o su voto no se contará. Si comete un error o hace una marca demás, pueda solicitar una nueva papeleta.

**Governor / Lt. Governor**  
**Vote for 1**  
 Gobernador / Vicegobernador  
 Vote por Uno

- Dan Cox and /y Gordana Schifanelli**
- Robin Ficker and /y LeRoy F. Yegge, Jr.**
- Kelly Schulz and /y Jeff Woolford**
- Joe Werner and /y Minh Thanh Luong**

**Comptroller**  
**Vote for 1**  
 Contralor  
 Vote por Uno

- Barry Glassman Unopposed /Sin Oponente**

**Attorney General**  
**Vote for 1**  
 Procurador General  
 Vote por Uno

- Michael Anthony Peroutka**
- Jim Shalleck**

**U.S. Senator**  
**Vote for 1**  
 Senador de los EE.UU.  
 Vote por Uno

- Chris Chaffee**
- George Davis**
- Nnabu Eze**
- Lorie R. Friend**
- Reba A. Hawkins**
- Jon McGreevey**
- Joseph Perez**
- Todd A. Puglisi**
- James Tarantin**
- John Thormann**

**Representative in Congress District 4**  
**Vote for 1**  
 Representante en el Congreso Distrito 4  
 Vote por Uno

- Eric Loeb**
- George McDermott**
- Jeff Warner**

**Judge of the Circuit Court Circuit 7**

**Vote for 1**  
 Juez de la Corte de Circuito Circuito 7  
 Vote por Uno

- Brandon M. Burrell**
- Carol Ann Coderre**
- Malik Ali Shakur**
- Andrea D. Smith**
- Rhonda A. Wood**

**End of Ballot**  
 Fin del voto





**Official Ballot**  
**Gubernatorial Primary Election**  
**July 19, 2022**  
**State of Maryland, Prince George's County**  
**Republican Ballot**

**BS REP 211**  
**014-013**

Papeleta Electoral Oficial  
 Elección Primaria Gubernamental  
 19 de julio del 2022  
 Estado de Maryland, Condado de Prince George's  
 Papeleta del Partido Republicano

**Instructions**  
**Instrucciones**

**Making Selections**  
**Seleccionando**

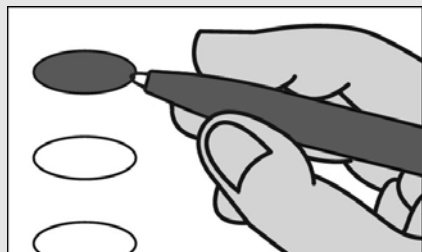

Fill in the oval to the left of the name of your choice. You must blacken the oval completely, and do not make any marks outside of the oval. You do not have to vote in every race.

Llene el óvalo a la izquierda del nombre de su selección. Debe rellenar el óvalo completamente y no haga ninguna marca fuera del óvalo. No tiene que votar en cada contienda.



Do not cross out or erase, or your vote may not count. If you make a mistake or a stray mark, you may ask for a new ballot.

No debe tachar o borrar, o su voto no se contará. Si comete un error o hace una marca demás, pueda solicitar una nueva papeleta.

**Governor / Lt. Governor**  
**Vote for 1**  
 Gobernador / Vicegobernador  
 Vote por Uno

- Dan Cox and /y Gordana Schifanelli**
- Robin Ficker and /y LeRoy F. Yegge, Jr.**
- Kelly Schulz and /y Jeff Woolford**
- Joe Werner and /y Minh Thanh Luong**

**Comptroller**  
**Vote for 1**  
 Contralor  
 Vote por Uno

- Barry Glassman**  
Unopposed /Sin Oponente

**Attorney General**  
**Vote for 1**  
 Procurador General  
 Vote por Uno

- Michael Anthony Peroutka**
- Jim Shalleck**

**U.S. Senator**  
**Vote for 1**  
 Senador de los EE.UU.  
 Vote por Uno

- Chris Chaffee**
- George Davis**
- Nnabu Eze**
- Lorie R. Friend**
- Reba A. Hawkins**
- Jon McGreevey**
- Joseph Perez**
- Todd A. Puglisi**
- James Tarantin**
- John Thormann**

**Representative in Congress**  
**District 5**  
**Vote for 1**  
 Representante en el Congreso  
 Distrito 5  
 Vote por Uno

- DuVal Cubero**
- Vanessa Marie Hoffman**
- Toni Jarboe-Duley**
- Michael S. Lemon**
- Chris Palombi**
- Patrick Lucky Stevens**
- Tannis Villanova**

**State Senator**  
**District 23**  
**Vote for 1**  
 Senador Estatal  
 Distrito 23  
 Vote por Uno

- Jesse Peed**  
Unopposed /Sin Oponente

**Judge of the Circuit Court**  
**Circuit 7**  
**Vote for 1**  
 Juez de la Corte de Circuito  
 Circuito 7  
 Vote por Uno

- Brandon M. Burrell**
- Carol Ann Coderre**
- Malik Ali Shakur**
- Andrea D. Smith**
- Rhonda A. Wood**

**Republican Central Committee**  
**District 23**  
**Vote for up to 2**  
 Comité Central Republicano  
 Distrito 23  
 Vote por No Más de Dos

- Jesse Peed**  
Unopposed /Sin Oponente

**Nomination Vacant**  
 /Nominación Vacante

**End of Ballot**  
 Fin del voto





**Official Ballot**  
**Gubernatorial Primary Election**  
**July 19, 2022**  
**State of Maryland, Prince George's County**  
**Republican Ballot**

**BS REP 212**  
**014-014**

Papeleta Electoral Oficial  
 Elección Primaria Gubernamental  
 19 de julio del 2022  
 Estado de Maryland, Condado de Prince George's  
 Papeleta del Partido Republicano

**Instructions**  
**Instrucciones**

**Making Selections**  
**Seleccionando**



Fill in the oval to the left of the name of your choice. You must blacken the oval completely, and do not make any marks outside of the oval. You do not have to vote in every race.

Llene el óvalo a la izquierda del nombre de su selección. Debe rellenar el óvalo completamente y no haga ninguna marca fuera del óvalo. No tiene que votar en cada contienda.



Do not cross out or erase, or your vote may not count. If you make a mistake or a stray mark, you may ask for a new ballot.

No debe tachar o borrar, o su voto no se contará. Si comete un error o hace una marca demás, pueda solicitar una nueva papeleta.

**Governor / Lt. Governor**  
**Vote for 1**  
 Gobernador / Vicegobernador  
 Vote por Uno

- Dan Cox and /y Gordana Schifanelli**
- Robin Ficker and /y LeRoy F. Yegge, Jr.**
- Kelly Schulz and /y Jeff Woolford**
- Joe Werner and /y Minh Thanh Luong**

**Comptroller**  
**Vote for 1**  
 Contralor  
 Vote por Uno

- Barry Glassman Unopposed /Sin Oponente**

**Attorney General**  
**Vote for 1**  
 Procurador General  
 Vote por Uno

- Michael Anthony Peroutka**
- Jim Shalleck**

**U.S. Senator**  
**Vote for 1**  
 Senador de los EE.UU.  
 Vote por Uno

- Chris Chaffee**
- George Davis**
- Nnabu Eze**
- Lorie R. Friend**
- Reba A. Hawkins**
- Jon McGreevey**
- Joseph Perez**
- Todd A. Puglisi**
- James Tarantin**
- John Thormann**

**Representative in Congress**  
**District 5**  
**Vote for 1**  
 Representante en el Congreso  
 Distrito 5  
 Vote por Uno

- DuVal Cubero**
- Vanessa Marie Hoffman**
- Toni Jarboe-Duley**
- Michael S. Lemon**
- Chris Palombi**
- Patrick Lucky Stevens**
- Tannis Villanova**

**State Senator**  
**District 23**  
**Vote for 1**  
 Senador Estatal  
 Distrito 23  
 Vote por Uno

- Jesse Peed Unopposed /Sin Oponente**

**Judge of the Circuit Court**  
**Circuit 7**  
**Vote for 1**  
 Juez de la Corte de Circuito  
 Circuito 7  
 Vote por Uno

- Brandon M. Burrell**
- Carol Ann Coderre**
- Malik Ali Shakur**
- Andrea D. Smith**
- Rhonda A. Wood**

**Republican Central Committee**  
**District 23**  
**Vote for up to 2**  
 Comité Central Republicano  
 Distrito 23  
 Vote por No Más de Dos

- Jesse Peed Unopposed /Sin Oponente**

**Nomination Vacant**  
 /Nominación Vacante

**End of Ballot**  
 Fin del voto







**Official Ballot**  
**Gubernatorial Primary Election**  
**July 19, 2022**  
**State of Maryland, Prince George's County**  
**Republican Ballot**

**BS REP 213**  
**014-015**

Papeleta Electoral Oficial  
 Elección Primaria Gubernamental  
 19 de julio del 2022  
 Estado de Maryland, Condado de Prince George's  
 Papeleta del Partido Republicano

**Instructions**  
**Instrucciones**

**Making Selections**  
**Seleccionando**

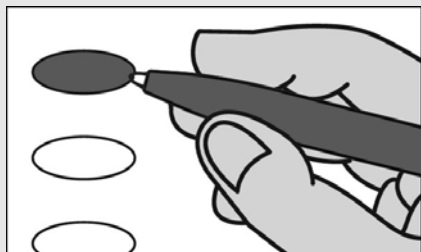

Fill in the oval to the left of the name of your choice. You must blacken the oval completely, and do not make any marks outside of the oval. You do not have to vote in every race.

Llene el óvalo a la izquierda del nombre de su selección. Debe rellenar el óvalo completamente y no haga ninguna marca fuera del óvalo. No tiene que votar en cada contienda.



**Do not cross out or erase, or your vote may not count. If you make a mistake or a stray mark, you may ask for a new ballot.**

No debe tachar o borrar, o su voto no se contará. Si comete un error o hace una marca demás, pueda solicitar una nueva papeleta.

**Governor / Lt. Governor**  
**Vote for 1**  
 Gobernador / Vicegobernador  
 Vote por Uno

- Dan Cox and /y Gordana Schifanelli**
- Robin Ficker and /y LeRoy F. Yegge, Jr.**
- Kelly Schulz and /y Jeff Woolford**
- Joe Werner and /y Minh Thanh Luong**

**Comptroller**  
**Vote for 1**  
 Contralor  
 Vote por Uno

- Barry Glassman Unopposed /Sin Oponente**

**Attorney General**  
**Vote for 1**  
 Procurador General  
 Vote por Uno

- Michael Anthony Peroutka**
- Jim Shalleck**

**U.S. Senator**  
**Vote for 1**  
 Senador de los EE.UU.  
 Vote por Uno

- Chris Chaffee**
- George Davis**
- Nnabu Eze**
- Lorie R. Friend**
- Reba A. Hawkins**
- Jon McGreevey**
- Joseph Perez**
- Todd A. Puglisi**
- James Tarantin**
- John Thormann**

**Representative in Congress District 5**  
**Vote for 1**  
 Representante en el Congreso Distrito 5  
 Vote por Uno

- DuVal Cubero**
- Vanessa Marie Hoffman**
- Toni Jarboe-Duley**
- Michael S. Lemon**
- Chris Palombi**
- Patrick Lucky Stevens**
- Tannis Villanova**

**Judge of the Circuit Court Circuit 7**

**Vote for 1**  
 Juez de la Corte de Circuito Circuito 7  
 Vote por Uno

- Brandon M. Burrell**
- Carol Ann Coderre**
- Malik Ali Shakur**
- Andrea D. Smith**
- Rhonda A. Wood**

**End of Ballot**  
 Fin del voto





**Official Ballot**  
**Gubernatorial Primary Election**  
**July 19, 2022**  
**State of Maryland, Prince George's County**  
**Republican Ballot**

**BS REP 214**  
**014-016**

Papeleta Electoral Oficial  
 Elección Primaria Gubernamental  
 19 de julio del 2022  
 Estado de Maryland, Condado de Prince George's  
 Papeleta del Partido Republicano

**Instructions**  
**Instrucciones**

**Making Selections**  
**Seleccionando**



Fill in the oval to the left of the name of your choice. You must blacken the oval completely, and do not make any marks outside of the oval. You do not have to vote in every race.

Llene el óvalo a la izquierda del nombre de su selección. Debe rellenar el óvalo completamente y no haga ninguna marca fuera del óvalo. No tiene que votar en cada contienda.



**Do not cross out or erase, or your vote may not count. If you make a mistake or a stray mark, you may ask for a new ballot.**

No debe tachar o borrar, o su voto no se contará. Si comete un error o hace una marca demás, pueda solicitar una nueva papeleta.

**Governor / Lt. Governor**  
**Vote for 1**  
 Gobernador / Vicegobernador  
 Vote por Uno

- Dan Cox and /y Gordana Schifanelli**
- Robin Ficker and /y LeRoy F. Yegge, Jr.**
- Kelly Schulz and /y Jeff Woolford**
- Joe Werner and /y Minh Thanh Luong**

**Comptroller**  
**Vote for 1**  
 Contralor  
 Vote por Uno

- Barry Glassman Unopposed /Sin Oponente**

**Attorney General**  
**Vote for 1**  
 Procurador General  
 Vote por Uno

- Michael Anthony Peroutka**
- Jim Shalleck**

**U.S. Senator**  
**Vote for 1**  
 Senador de los EE.UU.  
 Vote por Uno

- Chris Chaffee**
- George Davis**
- Nnabu Eze**
- Lorie R. Friend**
- Reba A. Hawkins**
- Jon McGreevey**
- Joseph Perez**
- Todd A. Puglisi**
- James Tarantin**
- John Thormann**

**Representative in Congress**  
**District 4**  
**Vote for 1**  
 Representante en el Congreso  
 Distrito 4  
 Vote por Uno

- Eric Loeb**
- George McDermott**
- Jeff Warner**

**State Senator**  
**District 23**  
**Vote for 1**  
 Senador Estatal  
 Distrito 23  
 Vote por Uno

- Jesse Peed Unopposed /Sin Oponente**

**Judge of the Circuit Court**  
**Circuit 7**  
**Vote for 1**  
 Juez de la Corte de Circuito  
 Circuito 7  
 Vote por Uno

- Brandon M. Burrell**
- Carol Ann Coderre**
- Malik Ali Shakur**
- Andrea D. Smith**
- Rhonda A. Wood**

**Republican Central**  
**Committee**  
**District 23**  
**Vote for up to 2**  
 Comité Central Republicano  
 Distrito 23  
 Vote por No Más de Dos

- Jesse Peed Unopposed /Sin Oponente**

**Nomination Vacant**  
 /Nominación Vacante

**End of Ballot**  
 Fin del voto





**Official Ballot**  
**Gubernatorial Primary Election**  
**July 19, 2022**  
**State of Maryland, Prince George's County**  
**Republican Ballot**

**BS REP 215**  
**014-017**

Papeleta Electoral Oficial  
 Elección Primaria Gubernamental  
 19 de julio del 2022  
 Estado de Maryland, Condado de Prince George's  
 Papeleta del Partido Republicano

**Instructions**  
**Instrucciones**

**Making Selections**  
**Seleccionando**

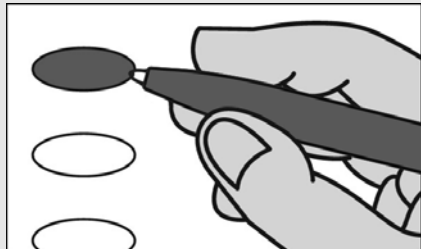

Fill in the oval to the left of the name of your choice. You must blacken the oval completely, and do not make any marks outside of the oval. You do not have to vote in every race.

Llene el óvalo a la izquierda del nombre de su selección. Debe rellenar el óvalo completamente y no haga ninguna marca fuera del óvalo. No tiene que votar en cada contienda.



**Do not cross out or erase, or your vote may not count. If you make a mistake or a stray mark, you may ask for a new ballot.**

No debe tachar o borrar, o su voto no se contará. Si comete un error o hace una marca demás, pueda solicitar una nueva papeleta.

**Governor / Lt. Governor**  
**Vote for 1**  
 Gobernador / Vicegobernador  
 Vote por Uno

- Dan Cox and /y Gordana Schifanelli**
- Robin Ficker and /y LeRoy F. Yegge, Jr.**
- Kelly Schulz and /y Jeff Woolford**
- Joe Werner and /y Minh Thanh Luong**

**Comptroller**  
**Vote for 1**  
 Contralor  
 Vote por Uno

- Barry Glassman Unopposed /Sin Oponente**

**Attorney General**  
**Vote for 1**  
 Procurador General  
 Vote por Uno

- Michael Anthony Peroutka**
- Jim Shalleck**

**U.S. Senator**  
**Vote for 1**  
 Senador de los EE.UU.  
 Vote por Uno

- Chris Chaffee**
- George Davis**
- Nnabu Eze**
- Lorie R. Friend**
- Reba A. Hawkins**
- Jon McGreevey**
- Joseph Perez**
- Todd A. Puglisi**
- James Tarantin**
- John Thormann**

**Representative in Congress District 4**  
**Vote for 1**  
 Representante en el Congreso Distrito 4  
 Vote por Uno

- Eric Loeb**
- George McDermott**
- Jeff Warner**

**Judge of the Circuit Court Circuit 7**

**Vote for 1**  
 Juez de la Corte de Circuito Circuito 7  
 Vote por Uno

- Brandon M. Burrell**
- Carol Ann Coderre**
- Malik Ali Shakur**
- Andrea D. Smith**
- Rhonda A. Wood**

**End of Ballot**  
 Fin del voto





**Official Ballot**  
**Gubernatorial Primary Election**  
**July 19, 2022**  
**State of Maryland, Prince George's County**  
**Republican Ballot**

**BS REP 216**  
**014-018**

Papeleta Electoral Oficial  
 Elección Primaria Gubernamental  
 19 de julio del 2022  
 Estado de Maryland, Condado de Prince George's  
 Papeleta del Partido Republicano

**Instructions**  
**Instrucciones**

**Making Selections**  
**Seleccionando**



Fill in the oval to the left of the name of your choice. You must blacken the oval completely, and do not make any marks outside of the oval. You do not have to vote in every race.

Llene el óvalo a la izquierda del nombre de su selección. Debe rellenar el óvalo completamente y no haga ninguna marca fuera del óvalo. No tiene que votar en cada contienda.



**Do not cross out or erase, or your vote may not count. If you make a mistake or a stray mark, you may ask for a new ballot.**

No debe tachar o borrar, o su voto no se contará. Si comete un error o hace una marca demás, pueda solicitar una nueva papeleta.

**Governor / Lt. Governor**  
**Vote for 1**  
 Gobernador / Vicegobernador  
 Vote por Uno

- Dan Cox and /y Gordana Schifanelli**
- Robin Ficker and /y LeRoy F. Yegge, Jr.**
- Kelly Schulz and /y Jeff Woolford**
- Joe Werner and /y Minh Thanh Luong**

**Comptroller**  
**Vote for 1**  
 Contralor  
 Vote por Uno

- Barry Glassman Unopposed /Sin Oponente**

**Attorney General**  
**Vote for 1**  
 Procurador General  
 Vote por Uno

- Michael Anthony Peroutka**
- Jim Shalleck**

**U.S. Senator**  
**Vote for 1**  
 Senador de los EE.UU.  
 Vote por Uno

- Chris Chaffee**
- George Davis**
- Nnabu Eze**
- Lorie R. Friend**
- Reba A. Hawkins**
- Jon McGreevey**
- Joseph Perez**
- Todd A. Puglisi**
- James Tarantin**
- John Thormann**

**Representative in Congress**  
**District 5**  
**Vote for 1**  
 Representante en el Congreso  
 Distrito 5  
 Vote por Uno

- DuVal Cubero**
- Vanessa Marie Hoffman**
- Toni Jarboe-Duley**
- Michael S. Lemon**
- Chris Palombi**
- Patrick Lucky Stevens**
- Tannis Villanova**

**State Senator**  
**District 23**  
**Vote for 1**  
 Senador Estatal  
 Distrito 23  
 Vote por Uno

- Jesse Peed Unopposed /Sin Oponente**

**Judge of the Circuit Court**  
**Circuit 7**  
**Vote for 1**  
 Juez de la Corte de Circuito  
 Circuito 7  
 Vote por Uno

- Brandon M. Burrell**
- Carol Ann Coderre**
- Malik Ali Shakur**
- Andrea D. Smith**
- Rhonda A. Wood**

**Republican Central Committee**  
**District 23**  
**Vote for up to 2**  
 Comité Central Republicano  
 Distrito 23  
 Vote por No Más de Dos

- Jesse Peed Unopposed /Sin Oponente**

**Nomination Vacant**  
 /Nominación Vacante

**End of Ballot**  
 Fin del voto







**Official Ballot**  
**Gubernatorial Primary Election**  
**July 19, 2022**  
**State of Maryland, Prince George's County**  
**Republican Ballot**

**BS REP 217**  
**014-019**

Papeleta Electoral Oficial  
 Elección Primaria Gubernamental  
 19 de julio del 2022  
 Estado de Maryland, Condado de Prince George's  
 Papeleta del Partido Republicano

**Instructions**  
**Instrucciones**

**Making Selections**  
**Seleccionando**

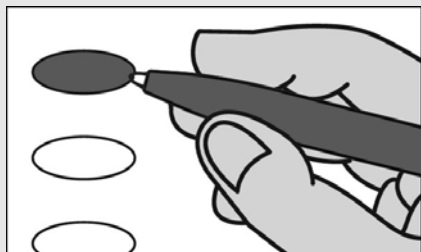

Fill in the oval to the left of the name of your choice. You must blacken the oval completely, and do not make any marks outside of the oval. You do not have to vote in every race.

Llene el óvalo a la izquierda del nombre de su selección. Debe rellenar el óvalo completamente y no haga ninguna marca fuera del óvalo. No tiene que votar en cada contienda.



Do not cross out or erase, or your vote may not count. If you make a mistake or a stray mark, you may ask for a new ballot.

No debe tachar o borrar, o su voto no se contará. Si comete un error o hace una marca demás, pueda solicitar una nueva papeleta.

**Governor / Lt. Governor**  
**Vote for 1**  
 Gobernador / Vicegobernador  
 Vote por Uno

- Dan Cox and /y Gordana Schifanelli**
- Robin Ficker and /y LeRoy F. Yegge, Jr.**
- Kelly Schulz and /y Jeff Woolford**
- Joe Werner and /y Minh Thanh Luong**

**Comptroller**  
**Vote for 1**  
 Contralor  
 Vote por Uno

- Barry Glassman**  
Unopposed /Sin Oponente

**Attorney General**  
**Vote for 1**  
 Procurador General  
 Vote por Uno

- Michael Anthony Peroutka**
- Jim Shalleck**

**U.S. Senator**  
**Vote for 1**  
 Senador de los EE.UU.  
 Vote por Uno

- Chris Chaffee**
- George Davis**
- Nnabu Eze**
- Lorie R. Friend**
- Reba A. Hawkins**
- Jon McGreevey**
- Joseph Perez**
- Todd A. Puglisi**
- James Tarantin**
- John Thormann**

**Representative in Congress**  
**District 5**  
**Vote for 1**  
 Representante en el Congreso  
 Distrito 5  
 Vote por Uno

- DuVal Cubero**
- Vanessa Marie Hoffman**
- Toni Jarboe-Duley**
- Michael S. Lemon**
- Chris Palombi**
- Patrick Lucky Stevens**
- Tannis Villanova**

**State Senator**  
**District 23**  
**Vote for 1**  
 Senador Estatal  
 Distrito 23  
 Vote por Uno

- Jesse Peed**  
Unopposed /Sin Oponente

**Judge of the Circuit Court**  
**Circuit 7**  
**Vote for 1**  
 Juez de la Corte de Circuito  
 Circuito 7  
 Vote por Uno

- Brandon M. Burrell**
- Carol Ann Coderre**
- Malik Ali Shakur**
- Andrea D. Smith**
- Rhonda A. Wood**

**Republican Central Committee**  
**District 23**  
**Vote for up to 2**  
 Comité Central Republicano  
 Distrito 23  
 Vote por No Más de Dos

- Jesse Peed**  
Unopposed /Sin Oponente

**Nomination Vacant**  
 /Nominación Vacante

**End of Ballot**  
 Fin del voto





**Official Ballot**  
**Gubernatorial Primary Election**  
**July 19, 2022**  
**State of Maryland, Prince George's County**  
**Republican Ballot**

**BS REP 218**  
**014-020**

Papeleta Electoral Oficial  
 Elección Primaria Gubernamental  
 19 de julio del 2022  
 Estado de Maryland, Condado de Prince George's  
 Papeleta del Partido Republicano

**Instructions**  
**Instrucciones**

**Making Selections**  
**Seleccionando**

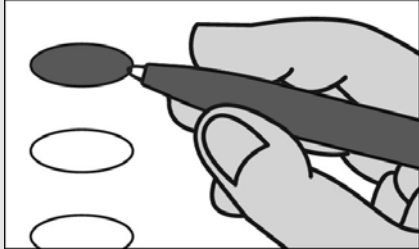

Fill in the oval to the left of the name of your choice. You must blacken the oval completely, and do not make any marks outside of the oval. You do not have to vote in every race.

Llene el óvalo a la izquierda del nombre de su selección. Debe rellenar el óvalo completamente y no haga ninguna marca fuera del óvalo. No tiene que votar en cada contienda.



**Do not cross out or erase, or your vote may not count. If you make a mistake or a stray mark, you may ask for a new ballot.**

No debe tachar o borrar, o su voto no se contará. Si comete un error o hace una marca demás, pueda solicitar una nueva papeleta.

**Governor / Lt. Governor**  
**Vote for 1**  
 Gobernador / Vicegobernador  
 Vote por Uno

- Dan Cox and /y Gordana Schifanelli**
- Robin Ficker and /y LeRoy F. Yegge, Jr.**
- Kelly Schulz and /y Jeff Woolford**
- Joe Werner and /y Minh Thanh Luong**

**Comptroller**  
**Vote for 1**  
 Contralor  
 Vote por Uno

- Barry Glassman**  
**Unopposed /Sin Oponente**

**Attorney General**  
**Vote for 1**  
 Procurador General  
 Vote por Uno

- Michael Anthony Peroutka**
- Jim Shalleck**

**U.S. Senator**  
**Vote for 1**  
 Senador de los EE.UU.  
 Vote por Uno

- Chris Chaffee**
- George Davis**
- Nnabu Eze**
- Lorie R. Friend**
- Reba A. Hawkins**
- Jon McGreevey**
- Joseph Perez**
- Todd A. Puglisi**
- James Tarantin**
- John Thormann**

**Representative in Congress**  
**District 4**  
**Vote for 1**  
 Representante en el Congreso  
 Distrito 4  
 Vote por Uno

- Eric Loeb**
- George McDermott**
- Jeff Warner**

**Judge of the Circuit Court**  
**Circuit 7**

**Vote for 1**  
 Juez de la Corte de Circuito  
 Circuito 7  
 Vote por Uno

- Brandon M. Burrell**
- Carol Ann Coderre**
- Malik Ali Shakur**
- Andrea D. Smith**
- Rhonda A. Wood**

**End of Ballot**  
 Fin del voto





**Official Ballot**  
**Gubernatorial Primary Election**  
**July 19, 2022**  
**State of Maryland, Prince George's County**  
**Republican Ballot**

**BS REP 219**  
**014-021**

Papeleta Electoral Oficial  
 Elección Primaria Gubernamental  
 19 de julio del 2022  
 Estado de Maryland, Condado de Prince George's  
 Papeleta del Partido Republicano

**Instructions**  
**Instrucciones**

**Making Selections**  
**Seleccionando**

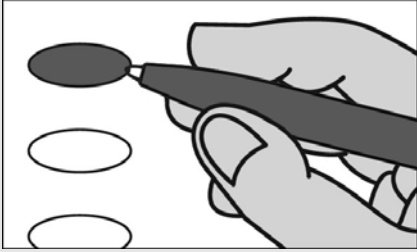

Fill in the oval to the left of the name of your choice. You must blacken the oval completely, and do not make any marks outside of the oval. You do not have to vote in every race.

Llene el óvalo a la izquierda del nombre de su selección. Debe rellenar el óvalo completamente y no haga ninguna marca fuera del óvalo. No tiene que votar en cada contienda.



**Do not cross out or erase, or your vote may not count. If you make a mistake or a stray mark, you may ask for a new ballot.**

No debe tachar o borrar, o su voto no se contará. Si comete un error o hace una marca demás, pueda solicitar una nueva papeleta.

**Governor / Lt. Governor**  
**Vote for 1**  
 Gobernador / Vicegobernador  
 Vote por Uno

- Dan Cox and /y Gordana Schifanelli**
- Robin Ficker and /y LeRoy F. Yegge, Jr.**
- Kelly Schulz and /y Jeff Woolford**
- Joe Werner and /y Minh Thanh Luong**

**Comptroller**  
**Vote for 1**  
 Contralor  
 Vote por Uno

- Barry Glassman Unopposed /Sin Oponente**

**Attorney General**  
**Vote for 1**  
 Procurador General  
 Vote por Uno

- Michael Anthony Peroutka**
- Jim Shalleck**

**U.S. Senator**  
**Vote for 1**  
 Senador de los EE.UU.  
 Vote por Uno

- Chris Chaffee**
- George Davis**
- Nnabu Eze**
- Lorie R. Friend**
- Reba A. Hawkins**
- Jon McGreevey**
- Joseph Perez**
- Todd A. Puglisi**
- James Tarantin**
- John Thormann**

**Representative in Congress District 4**  
**Vote for 1**  
 Representante en el Congreso Distrito 4  
 Vote por Uno

- Eric Loeb**
- George McDermott**
- Jeff Warner**

**Judge of the Circuit Court Circuit 7**

**Vote for 1**  
 Juez de la Corte de Circuito Circuito 7  
 Vote por Uno

- Brandon M. Burrell**
- Carol Ann Coderre**
- Malik Ali Shakur**
- Andrea D. Smith**
- Rhonda A. Wood**

**End of Ballot**  
 Fin del voto





**Official Ballot**  
**Gubernatorial Primary Election**  
**July 19, 2022**  
**State of Maryland, Prince George's County**  
**Republican Ballot**

**BS REP 220**  
**014-022**

Papeleta Electoral Oficial  
 Elección Primaria Gubernamental  
 19 de julio del 2022  
 Estado de Maryland, Condado de Prince George's  
 Papeleta del Partido Republicano

**Instructions**  
**Instrucciones**

**Making Selections**  
**Seleccionando**



Fill in the oval to the left of the name of your choice. You must blacken the oval completely, and do not make any marks outside of the oval. You do not have to vote in every race.

Llene el óvalo a la izquierda del nombre de su selección. Debe rellenar el óvalo completamente y no haga ninguna marca fuera del óvalo. No tiene que votar en cada contienda.



**Do not cross out or erase, or your vote may not count. If you make a mistake or a stray mark, you may ask for a new ballot.**

No debe tachar o borrar, o su voto no se contará. Si comete un error o hace una marca demás, pueda solicitar una nueva papeleta.

**Governor / Lt. Governor**  
**Vote for 1**  
 Gobernador / Vicegobernador  
 Vote por Uno

- Dan Cox and /y Gordana Schifanelli**
- Robin Ficker and /y LeRoy F. Yegge, Jr.**
- Kelly Schulz and /y Jeff Woolford**
- Joe Werner and /y Minh Thanh Luong**

**Comptroller**  
**Vote for 1**  
 Contralor  
 Vote por Uno

- Barry Glassman Unopposed /Sin Oponente**

**Attorney General**  
**Vote for 1**  
 Procurador General  
 Vote por Uno

- Michael Anthony Peroutka**
- Jim Shalleck**

**U.S. Senator**  
**Vote for 1**  
 Senador de los EE.UU.  
 Vote por Uno

- Chris Chaffee**
- George Davis**
- Nnabu Eze**
- Lorie R. Friend**
- Reba A. Hawkins**
- Jon McGreevey**
- Joseph Perez**
- Todd A. Puglisi**
- James Tarantin**
- John Thormann**

**Representative in Congress District 5**  
**Vote for 1**  
 Representante en el Congreso Distrito 5  
 Vote por Uno

- DuVal Cubero**
- Vanessa Marie Hoffman**
- Toni Jarboe-Duley**
- Michael S. Lemon**
- Chris Palombi**
- Patrick Lucky Stevens**
- Tannis Villanova**

**Judge of the Circuit Court Circuit 7**

**Vote for 1**  
 Juez de la Corte de Circuito Circuito 7  
 Vote por Uno

- Brandon M. Burrell**
- Carol Ann Coderre**
- Malik Ali Shakur**
- Andrea D. Smith**
- Rhonda A. Wood**

**End of Ballot**  
 Fin del voto







**Official Ballot**  
**Gubernatorial Primary Election**  
**July 19, 2022**  
**State of Maryland, Prince George's County**  
**Republican Ballot**

**BS REP 221**  
**014-023**

Papeleta Electoral Oficial  
 Elección Primaria Gubernamental  
 19 de julio del 2022  
 Estado de Maryland, Condado de Prince George's  
 Papeleta del Partido Republicano

**Instructions**  
**Instrucciones**

**Making Selections**  
**Seleccionando**

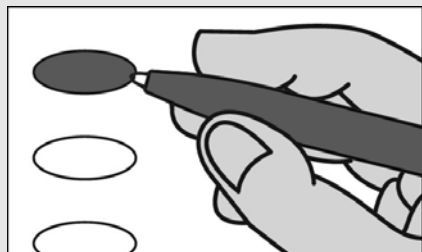

Fill in the oval to the left of the name of your choice. You must blacken the oval completely, and do not make any marks outside of the oval. You do not have to vote in every race.

Llene el óvalo a la izquierda del nombre de su selección. Debe rellenar el óvalo completamente y no haga ninguna marca fuera del óvalo. No tiene que votar en cada contienda.



**Do not cross out or erase, or your vote may not count. If you make a mistake or a stray mark, you may ask for a new ballot.**

No debe tachar o borrar, o su voto no se contará. Si comete un error o hace una marca demás, pueda solicitar una nueva papeleta.

**Governor / Lt. Governor**  
**Vote for 1**  
 Gobernador / Vicegobernador  
 Vote por Uno

- Dan Cox and /y Gordana Schifanelli**
- Robin Ficker and /y LeRoy F. Yegge, Jr.**
- Kelly Schulz and /y Jeff Woolford**
- Joe Werner and /y Minh Thanh Luong**

**Comptroller**  
**Vote for 1**  
 Contralor  
 Vote por Uno

- Barry Glassman Unopposed /Sin Oponente**

**Attorney General**  
**Vote for 1**  
 Procurador General  
 Vote por Uno

- Michael Anthony Peroutka**
- Jim Shalleck**

**U.S. Senator**  
**Vote for 1**  
 Senador de los EE.UU.  
 Vote por Uno

- Chris Chaffee**
- George Davis**
- Nnabu Eze**
- Lorie R. Friend**
- Reba A. Hawkins**
- Jon McGreevey**
- Joseph Perez**
- Todd A. Puglisi**
- James Tarantin**
- John Thormann**

**Representative in Congress District 5**  
**Vote for 1**  
 Representante en el Congreso Distrito 5  
 Vote por Uno

- DuVal Cubero**
- Vanessa Marie Hoffman**
- Toni Jarboe-Duley**
- Michael S. Lemon**
- Chris Palombi**
- Patrick Lucky Stevens**
- Tannis Villanova**

**Judge of the Circuit Court Circuit 7**  
**Vote for 1**  
 Juez de la Corte de Circuito Circuito 7  
 Vote por Uno

- Brandon M. Burrell**
- Carol Ann Coderre**
- Malik Ali Shakur**
- Andrea D. Smith**
- Rhonda A. Wood**

**End of Ballot**  
 Fin del voto





**Official Ballot**  
**Gubernatorial Primary Election**  
**July 19, 2022**  
**State of Maryland, Prince George's County**  
**Republican Ballot**

**BS REP 222**  
**014-024**

Papeleta Electoral Oficial  
 Elección Primaria Gubernamental  
 19 de julio del 2022  
 Estado de Maryland, Condado de Prince George's  
 Papeleta del Partido Republicano

**Instructions**  
**Instrucciones**

**Making Selections**  
**Seleccionando**



Fill in the oval to the left of the name of your choice. You must blacken the oval completely, and do not make any marks outside of the oval. You do not have to vote in every race.

Llene el óvalo a la izquierda del nombre de su selección. Debe rellenar el óvalo completamente y no haga ninguna marca fuera del óvalo. No tiene que votar en cada contienda.



Do not cross out or erase, or your vote may not count. If you make a mistake or a stray mark, you may ask for a new ballot.

No debe tachar o borrar, o su voto no se contará. Si comete un error o hace una marca demás, pueda solicitar una nueva papeleta.

**Governor / Lt. Governor**  
**Vote for 1**  
 Gobernador / Vicegobernador  
 Vote por Uno

- Dan Cox and /y Gordana Schifanelli**
- Robin Ficker and /y LeRoy F. Yegge, Jr.**
- Kelly Schulz and /y Jeff Woolford**
- Joe Werner and /y Minh Thanh Luong**

**Comptroller**  
**Vote for 1**  
 Contralor  
 Vote por Uno

- Barry Glassman Unopposed /Sin Oponente**

**Attorney General**  
**Vote for 1**  
 Procurador General  
 Vote por Uno

- Michael Anthony Peroutka**
- Jim Shalleck**

**U.S. Senator**  
**Vote for 1**  
 Senador de los EE.UU.  
 Vote por Uno

- Chris Chaffee**
- George Davis**
- Nnabu Eze**
- Lorie R. Friend**
- Reba A. Hawkins**
- Jon McGreevey**
- Joseph Perez**
- Todd A. Puglisi**
- James Tarantin**
- John Thormann**

**Representative in Congress District 5**  
**Vote for 1**  
 Representante en el Congreso Distrito 5  
 Vote por Uno

- DuVal Cubero**
- Vanessa Marie Hoffman**
- Toni Jarboe-Duley**
- Michael S. Lemon**
- Chris Palombi**
- Patrick Lucky Stevens**
- Tannis Villanova**

**Judge of the Circuit Court Circuit 7**

**Vote for 1**  
 Juez de la Corte de Circuito Circuito 7  
 Vote por Uno

- Brandon M. Burrell**
- Carol Ann Coderre**
- Malik Ali Shakur**
- Andrea D. Smith**
- Rhonda A. Wood**

**End of Ballot**  
 Fin del voto





**Official Ballot**  
**Gubernatorial Primary Election**  
**July 19, 2022**  
**State of Maryland, Prince George's County**  
**Republican Ballot**

**BS REP 223**  
**014-025**

Papeleta Electoral Oficial  
 Elección Primaria Gubernamental  
 19 de julio del 2022  
 Estado de Maryland, Condado de Prince George's  
 Papeleta del Partido Republicano

**Instructions**  
**Instrucciones**

**Making Selections**  
**Seleccionando**



Fill in the oval to the left of the name of your choice. You must blacken the oval completely, and do not make any marks outside of the oval. You do not have to vote in every race.

Llene el óvalo a la izquierda del nombre de su selección. Debe rellenar el óvalo completamente y no haga ninguna marca fuera del óvalo. No tiene que votar en cada contienda.



Do not cross out or erase, or your vote may not count. If you make a mistake or a stray mark, you may ask for a new ballot.

No debe tachar o borrar, o su voto no se contará. Si comete un error o hace una marca demás, pueda solicitar una nueva papeleta.

**Governor / Lt. Governor**  
**Vote for 1**  
 Gobernador / Vicegobernador  
 Vote por Uno

- Dan Cox and /y Gordana Schifanelli**
- Robin Ficker and /y LeRoy F. Yegge, Jr.**
- Kelly Schulz and /y Jeff Woolford**
- Joe Werner and /y Minh Thanh Luong**

**Comptroller**  
**Vote for 1**  
 Contralor  
 Vote por Uno

- Barry Glassman Unopposed /Sin Oponente**

**Attorney General**  
**Vote for 1**  
 Procurador General  
 Vote por Uno

- Michael Anthony Peroutka**
- Jim Shalleck**

**U.S. Senator**  
**Vote for 1**  
 Senador de los EE.UU.  
 Vote por Uno

- Chris Chaffee**
- George Davis**
- Nnabu Eze**
- Lorie R. Friend**
- Reba A. Hawkins**
- Jon McGreevey**
- Joseph Perez**
- Todd A. Puglisi**
- James Tarantin**
- John Thormann**

**Representative in Congress District 5**  
**Vote for 1**  
 Representante en el Congreso Distrito 5  
 Vote por Uno

- DuVal Cubero**
- Vanessa Marie Hoffman**
- Toni Jarboe-Duley**
- Michael S. Lemon**
- Chris Palombi**
- Patrick Lucky Stevens**
- Tannis Villanova**

**Judge of the Circuit Court Circuit 7**

**Vote for 1**  
 Juez de la Corte de Circuito Circuito 7  
 Vote por Uno

- Brandon M. Burrell**
- Carol Ann Coderre**
- Malik Ali Shakur**
- Andrea D. Smith**
- Rhonda A. Wood**

**End of Ballot**  
 Fin del voto





**Official Ballot**  
**Gubernatorial Primary Election**  
**July 19, 2022**  
**State of Maryland, Prince George's County**  
**Republican Ballot**

**BS REP 224**  
**014-026**

Papeleta Electoral Oficial  
 Elección Primaria Gubernamental  
 19 de julio del 2022  
 Estado de Maryland, Condado de Prince George's  
 Papeleta del Partido Republicano

**Instructions**  
**Instrucciones**

**Making Selections**  
**Seleccionando**



Fill in the oval to the left of the name of your choice. You must blacken the oval completely, and do not make any marks outside of the oval. You do not have to vote in every race.

Llene el óvalo a la izquierda del nombre de su selección. Debe rellenar el óvalo completamente y no haga ninguna marca fuera del óvalo. No tiene que votar en cada contienda.



**Do not cross out or erase, or your vote may not count. If you make a mistake or a stray mark, you may ask for a new ballot.**

No debe tachar o borrar, o su voto no se contará. Si comete un error o hace una marca demás, pueda solicitar una nueva papeleta.

**Governor / Lt. Governor**  
**Vote for 1**  
 Gobernador / Vicegobernador  
 Vote por Uno

- Dan Cox and /y Gordana Schifanelli**
- Robin Ficker and /y LeRoy F. Yegge, Jr.**
- Kelly Schulz and /y Jeff Woolford**
- Joe Werner and /y Minh Thanh Luong**

**Comptroller**  
**Vote for 1**  
 Contralor  
 Vote por Uno

- Barry Glassman Unopposed /Sin Oponente**

**Attorney General**  
**Vote for 1**  
 Procurador General  
 Vote por Uno

- Michael Anthony Peroutka**
- Jim Shalleck**

**U.S. Senator**  
**Vote for 1**  
 Senador de los EE.UU.  
 Vote por Uno

- Chris Chaffee**
- George Davis**
- Nnabu Eze**
- Lorie R. Friend**
- Reba A. Hawkins**
- Jon McGreevey**
- Joseph Perez**
- Todd A. Puglisi**
- James Tarantin**
- John Thormann**

**Representative in Congress District 4**  
**Vote for 1**  
 Representante en el Congreso Distrito 4  
 Vote por Uno

- Eric Loeb**
- George McDermott**
- Jeff Warner**

**Judge of the Circuit Court Circuit 7**

**Vote for 1**  
 Juez de la Corte de Circuito Circuito 7  
 Vote por Uno

- Brandon M. Burrell**
- Carol Ann Coderre**
- Malik Ali Shakur**
- Andrea D. Smith**
- Rhonda A. Wood**

**End of Ballot**  
 Fin del voto







**Official Ballot**  
**Gubernatorial Primary Election**  
**July 19, 2022**  
**State of Maryland, Prince George's County**  
**Republican Ballot**

**BS REP 225**  
**015-001**

Papeleta Electoral Oficial  
 Elección Primaria Gubernamental  
 19 de julio del 2022  
 Estado de Maryland, Condado de Prince George's  
 Papeleta del Partido Republicano

**Instructions**  
**Instrucciones**

**Making Selections**  
**Seleccionando**



Fill in the oval to the left of the name of your choice. You must blacken the oval completely, and do not make any marks outside of the oval. You do not have to vote in every race.

Llene el óvalo a la izquierda del nombre de su selección. Debe rellenar el óvalo completamente y no haga ninguna marca fuera del óvalo. No tiene que votar en cada contienda.



**Do not cross out or erase, or your vote may not count. If you make a mistake or a stray mark, you may ask for a new ballot.**

No debe tachar o borrar, o su voto no se contará. Si comete un error o hace una marca demás, pueda solicitar una nueva papeleta.

**Governor / Lt. Governor**  
**Vote for 1**  
 Gobernador / Vicegobernador  
 Vote por Uno

- Dan Cox and /y Gordana Schifanelli**
- Robin Ficker and /y LeRoy F. Yegge, Jr.**
- Kelly Schulz and /y Jeff Woolford**
- Joe Werner and /y Minh Thanh Luong**

**Comptroller**  
**Vote for 1**  
 Contralor  
 Vote por Uno

- Barry Glassman Unopposed /Sin Oponente**

**Attorney General**  
**Vote for 1**  
 Procurador General  
 Vote por Uno

- Michael Anthony Peroutka**
- Jim Shalleck**

**U.S. Senator**  
**Vote for 1**  
 Senador de los EE.UU.  
 Vote por Uno

- Chris Chaffee**
- George Davis**
- Nnabu Eze**
- Lorie R. Friend**
- Reba A. Hawkins**
- Jon McGreevey**
- Joseph Perez**
- Todd A. Puglisi**
- James Tarantin**
- John Thormann**

**Representative in Congress**  
**District 5**  
**Vote for 1**  
 Representante en el Congreso  
 Distrito 5  
 Vote por Uno

- DuVal Cubero**
- Vanessa Marie Hoffman**
- Toni Jarboe-Duley**
- Michael S. Lemon**
- Chris Palombi**
- Patrick Lucky Stevens**
- Tannis Villanova**

**State Senator**  
**District 23**  
**Vote for 1**  
 Senador Estatal  
 Distrito 23  
 Vote por Uno

- Jesse Peed Unopposed /Sin Oponente**

**Judge of the Circuit Court**  
**Circuit 7**  
**Vote for 1**  
 Juez de la Corte de Circuito  
 Circuito 7  
 Vote por Uno

- Brandon M. Burrell**
- Carol Ann Coderre**
- Malik Ali Shakur**
- Andrea D. Smith**
- Rhonda A. Wood**

**Republican Central Committee**  
**District 23**  
**Vote for up to 2**  
 Comité Central Republicano  
 Distrito 23  
 Vote por No Más de Dos

- Jesse Peed Unopposed /Sin Oponente**

**Nomination Vacant**  
 /Nominación Vacante

**End of Ballot**  
 Fin del voto





**Official Ballot**  
**Gubernatorial Primary Election**  
**July 19, 2022**  
**State of Maryland, Prince George's County**  
**Republican Ballot**

**BS REP 226**  
**015-002**

Papeleta Electoral Oficial  
 Elección Primaria Gubernamental  
 19 de julio del 2022  
 Estado de Maryland, Condado de Prince George's  
 Papeleta del Partido Republicano

**Instructions**  
**Instrucciones**

**Making Selections**  
**Seleccionando**

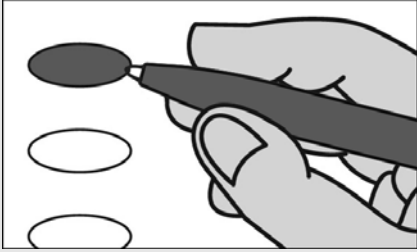

Fill in the oval to the left of the name of your choice. You must blacken the oval completely, and do not make any marks outside of the oval. You do not have to vote in every race.

Llene el óvalo a la izquierda del nombre de su selección. Debe rellenar el óvalo completamente y no haga ninguna marca fuera del óvalo. No tiene que votar en cada contienda.



**Do not cross out or erase, or your vote may not count. If you make a mistake or a stray mark, you may ask for a new ballot.**

No debe tachar o borrar, o su voto no se contará. Si comete un error o hace una marca demás, pueda solicitar una nueva papeleta.

**Governor / Lt. Governor**  
**Vote for 1**  
 Gobernador / Vicegobernador  
 Vote por Uno

- Dan Cox and /y Gordana Schifanelli**
- Robin Ficker and /y LeRoy F. Yegge, Jr.**
- Kelly Schulz and /y Jeff Woolford**
- Joe Werner and /y Minh Thanh Luong**

**Comptroller**  
**Vote for 1**  
 Contralor  
 Vote por Uno

- Barry Glassman**  
**Unopposed /Sin Oponente**

**Attorney General**  
**Vote for 1**  
 Procurador General  
 Vote por Uno

- Michael Anthony Peroutka**
- Jim Shalleck**

**U.S. Senator**  
**Vote for 1**  
 Senador de los EE.UU.  
 Vote por Uno

- Chris Chaffee**
- George Davis**
- Nnabu Eze**
- Lorie R. Friend**
- Reba A. Hawkins**
- Jon McGreevey**
- Joseph Perez**
- Todd A. Puglisi**
- James Tarantin**
- John Thormann**

**Representative in Congress District 5**  
**Vote for 1**  
 Representante en el Congreso  
 Distrito 5  
 Vote por Uno

- DuVal Cubero**
- Vanessa Marie Hoffman**
- Toni Jarboe-Duley**
- Michael S. Lemon**
- Chris Palombi**
- Patrick Lucky Stevens**
- Tannis Villanova**

**Judge of the Circuit Court Circuit 7**

**Vote for 1**  
 Juez de la Corte de Circuito  
 Circuito 7  
 Vote por Uno

- Brandon M. Burrell**
- Carol Ann Coderre**
- Malik Ali Shakur**
- Andrea D. Smith**
- Rhonda A. Wood**

**End of Ballot**  
 Fin del voto





**Official Ballot**  
**Gubernatorial Primary Election**  
**July 19, 2022**  
**State of Maryland, Prince George's County**  
**Republican Ballot**

**BS REP 227**  
**015-003**

Papeleta Electoral Oficial  
 Elección Primaria Gubernamental  
 19 de julio del 2022  
 Estado de Maryland, Condado de Prince George's  
 Papeleta del Partido Republicano

**Instructions**  
**Instrucciones**

**Making Selections**  
**Seleccionando**

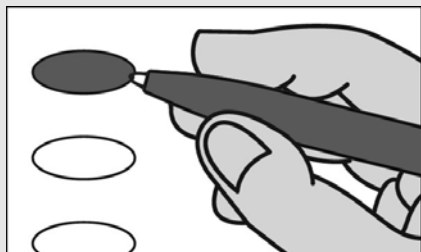

Fill in the oval to the left of the name of your choice. You must blacken the oval completely, and do not make any marks outside of the oval. You do not have to vote in every race.

Llene el óvalo a la izquierda del nombre de su selección. Debe rellenar el óvalo completamente y no haga ninguna marca fuera del óvalo. No tiene que votar en cada contienda.



Do not cross out or erase, or your vote may not count. If you make a mistake or a stray mark, you may ask for a new ballot.

No debe tachar o borrar, o su voto no se contará. Si comete un error o hace una marca demás, pueda solicitar una nueva papeleta.

**Governor / Lt. Governor**  
**Vote for 1**  
 Gobernador / Vicegobernador  
 Vote por Uno

- Dan Cox and /y Gordana Schifanelli**
- Robin Ficker and /y LeRoy F. Yegge, Jr.**
- Kelly Schulz and /y Jeff Woolford**
- Joe Werner and /y Minh Thanh Luong**

**Comptroller**  
**Vote for 1**  
 Contralor  
 Vote por Uno

- Barry Glassman**  
Unopposed /Sin Oponente

**Attorney General**  
**Vote for 1**  
 Procurador General  
 Vote por Uno

- Michael Anthony Peroutka**
- Jim Shalleck**

**U.S. Senator**  
**Vote for 1**  
 Senador de los EE.UU.  
 Vote por Uno

- Chris Chaffee**
- George Davis**
- Nnabu Eze**
- Lorie R. Friend**
- Reba A. Hawkins**
- Jon McGreevey**
- Joseph Perez**
- Todd A. Puglisi**
- James Tarantin**
- John Thormann**

**Representative in Congress**  
**District 5**  
**Vote for 1**  
 Representante en el Congreso  
 Distrito 5  
 Vote por Uno

- DuVal Cubero**
- Vanessa Marie Hoffman**
- Toni Jarboe-Duley**
- Michael S. Lemon**
- Chris Palombi**
- Patrick Lucky Stevens**
- Tannis Villanova**

**State Senator**  
**District 23**  
**Vote for 1**  
 Senador Estatal  
 Distrito 23  
 Vote por Uno

- Jesse Peed**  
Unopposed /Sin Oponente

**Judge of the Circuit Court**  
**Circuit 7**  
**Vote for 1**  
 Juez de la Corte de Circuito  
 Circuito 7  
 Vote por Uno

- Brandon M. Burrell**
- Carol Ann Coderre**
- Malik Ali Shakur**
- Andrea D. Smith**
- Rhonda A. Wood**

**Republican Central Committee**  
**District 23**  
**Vote for up to 2**  
 Comité Central Republicano  
 Distrito 23  
 Vote por No Más de Dos

- Jesse Peed**  
Unopposed /Sin Oponente

**Nomination Vacant**  
 /Nominación Vacante

**End of Ballot**  
 Fin del voto





**Official Ballot**  
**Gubernatorial Primary Election**  
**July 19, 2022**  
**State of Maryland, Prince George's County**  
**Republican Ballot**

**BS REP 228**  
**015-004**

Papeleta Electoral Oficial  
 Elección Primaria Gubernamental  
 19 de julio del 2022  
 Estado de Maryland, Condado de Prince George's  
 Papeleta del Partido Republicano

**Instructions**  
**Instrucciones**

**Making Selections**  
**Seleccionando**



Fill in the oval to the left of the name of your choice. You must blacken the oval completely, and do not make any marks outside of the oval. You do not have to vote in every race.

Llene el óvalo a la izquierda del nombre de su selección. Debe rellenar el óvalo completamente y no haga ninguna marca fuera del óvalo. No tiene que votar en cada contienda.



Do not cross out or erase, or your vote may not count. If you make a mistake or a stray mark, you may ask for a new ballot.

No debe tachar o borrar, o su voto no se contará. Si comete un error o hace una marca demás, pueda solicitar una nueva papeleta.

**Governor / Lt. Governor**  
**Vote for 1**  
 Gobernador / Vicegobernador  
 Vote por Uno

- Dan Cox and /y Gordana Schifanelli**
- Robin Ficker and /y LeRoy F. Yegge, Jr.**
- Kelly Schulz and /y Jeff Woolford**
- Joe Werner and /y Minh Thanh Luong**

**Comptroller**  
**Vote for 1**  
 Contralor  
 Vote por Uno

- Barry Glassman Unopposed /Sin Oponente**

**Attorney General**  
**Vote for 1**  
 Procurador General  
 Vote por Uno

- Michael Anthony Peroutka**
- Jim Shalleck**

**U.S. Senator**  
**Vote for 1**  
 Senador de los EE.UU.  
 Vote por Uno

- Chris Chaffee**
- George Davis**
- Nnabu Eze**
- Lorie R. Friend**
- Reba A. Hawkins**
- Jon McGreevey**
- Joseph Perez**
- Todd A. Puglisi**
- James Tarantin**
- John Thormann**

**Representative in Congress**  
**District 5**  
**Vote for 1**  
 Representante en el Congreso  
 Distrito 5  
 Vote por Uno

- DuVal Cubero**
- Vanessa Marie Hoffman**
- Toni Jarboe-Duley**
- Michael S. Lemon**
- Chris Palombi**
- Patrick Lucky Stevens**
- Tannis Villanova**

**State Senator**  
**District 23**  
**Vote for 1**  
 Senador Estatal  
 Distrito 23  
 Vote por Uno

- Jesse Peed Unopposed /Sin Oponente**

**Judge of the Circuit Court**  
**Circuit 7**  
**Vote for 1**  
 Juez de la Corte de Circuito  
 Circuito 7  
 Vote por Uno

- Brandon M. Burrell**
- Carol Ann Coderre**
- Malik Ali Shakur**
- Andrea D. Smith**
- Rhonda A. Wood**

**Republican Central Committee**  
**District 23**  
**Vote for up to 2**  
 Comité Central Republicano  
 Distrito 23  
 Vote por No Más de Dos

- Jesse Peed Unopposed /Sin Oponente**

**Nomination Vacant**  
 /Nominación Vacante

**End of Ballot**  
 Fin del voto







**Official Ballot**  
**Gubernatorial Primary Election**  
**July 19, 2022**  
**State of Maryland, Prince George's County**  
**Republican Ballot**

**BS REP 229**  
**015-005**

Papeleta Electoral Oficial  
 Elección Primaria Gubernamental  
 19 de julio del 2022  
 Estado de Maryland, Condado de Prince George's  
 Papeleta del Partido Republicano

**Instructions**  
**Instrucciones**

**Making Selections**  
**Seleccionando**



Fill in the oval to the left of the name of your choice. You must blacken the oval completely, and do not make any marks outside of the oval. You do not have to vote in every race.

Llene el óvalo a la izquierda del nombre de su selección. Debe rellenar el óvalo completamente y no haga ninguna marca fuera del óvalo. No tiene que votar en cada contienda.



**Do not cross out or erase, or your vote may not count. If you make a mistake or a stray mark, you may ask for a new ballot.**

No debe tachar o borrar, o su voto no se contará. Si comete un error o hace una marca demás, pueda solicitar una nueva papeleta.

**Governor / Lt. Governor**  
**Vote for 1**  
 Gobernador / Vicegobernador  
 Vote por Uno

- Dan Cox and /y Gordana Schifanelli**
- Robin Ficker and /y LeRoy F. Yegge, Jr.**
- Kelly Schulz and /y Jeff Woolford**
- Joe Werner and /y Minh Thanh Luong**

**Comptroller**  
**Vote for 1**  
 Contralor  
 Vote por Uno

- Barry Glassman Unopposed /Sin Oponente**

**Attorney General**  
**Vote for 1**  
 Procurador General  
 Vote por Uno

- Michael Anthony Peroutka**
- Jim Shalleck**

**U.S. Senator**  
**Vote for 1**  
 Senador de los EE.UU.  
 Vote por Uno

- Chris Chaffee**
- George Davis**
- Nnabu Eze**
- Lorie R. Friend**
- Reba A. Hawkins**
- Jon McGreevey**
- Joseph Perez**
- Todd A. Puglisi**
- James Tarantin**
- John Thormann**

**Representative in Congress District 5**  
**Vote for 1**  
 Representante en el Congreso Distrito 5  
 Vote por Uno

- DuVal Cubero**
- Vanessa Marie Hoffman**
- Toni Jarboe-Duley**
- Michael S. Lemon**
- Chris Palombi**
- Patrick Lucky Stevens**
- Tannis Villanova**

**Judge of the Circuit Court Circuit 7**

**Vote for 1**  
 Juez de la Corte de Circuito Circuito 7  
 Vote por Uno

- Brandon M. Burrell**
- Carol Ann Coderre**
- Malik Ali Shakur**
- Andrea D. Smith**
- Rhonda A. Wood**

**End of Ballot**  
 Fin del voto





**Official Ballot**  
**Gubernatorial Primary Election**  
**July 19, 2022**  
**State of Maryland, Prince George's County**  
**Republican Ballot**

**BS REP 230**  
**015-006**

Papeleta Electoral Oficial  
 Elección Primaria Gubernamental  
 19 de julio del 2022  
 Estado de Maryland, Condado de Prince George's  
 Papeleta del Partido Republicano

**Instructions**  
**Instrucciones**

**Making Selections**  
**Seleccionando**



Fill in the oval to the left of the name of your choice. You must blacken the oval completely, and do not make any marks outside of the oval. You do not have to vote in every race.

Llene el óvalo a la izquierda del nombre de su selección. Debe rellenar el óvalo completamente y no haga ninguna marca fuera del óvalo. No tiene que votar en cada contienda.



Do not cross out or erase, or your vote may not count. If you make a mistake or a stray mark, you may ask for a new ballot.

No debe tachar o borrar, o su voto no se contará. Si comete un error o hace una marca demás, pueda solicitar una nueva papeleta.

**Governor / Lt. Governor**  
**Vote for 1**  
 Gobernador / Vicegobernador  
 Vote por Uno

- Dan Cox and /y Gordana Schifanelli**
- Robin Ficker and /y LeRoy F. Yegge, Jr.**
- Kelly Schulz and /y Jeff Woolford**
- Joe Werner and /y Minh Thanh Luong**

**Comptroller**  
**Vote for 1**  
 Contralor  
 Vote por Uno

- Barry Glassman**  
Unopposed /Sin Oponente

**Attorney General**  
**Vote for 1**  
 Procurador General  
 Vote por Uno

- Michael Anthony Peroutka**
- Jim Shalleck**

**U.S. Senator**  
**Vote for 1**  
 Senador de los EE.UU.  
 Vote por Uno

- Chris Chaffee**
- George Davis**
- Nnabu Eze**
- Lorie R. Friend**
- Reba A. Hawkins**
- Jon McGreevey**
- Joseph Perez**
- Todd A. Puglisi**
- James Tarantin**
- John Thormann**

**Representative in Congress**  
**District 5**  
**Vote for 1**  
 Representante en el Congreso  
 Distrito 5  
 Vote por Uno

- DuVal Cubero**
- Vanessa Marie Hoffman**
- Toni Jarboe-Duley**
- Michael S. Lemon**
- Chris Palombi**
- Patrick Lucky Stevens**
- Tannis Villanova**

**State Senator**  
**District 23**  
**Vote for 1**  
 Senador Estatal  
 Distrito 23  
 Vote por Uno

- Jesse Peed**  
Unopposed /Sin Oponente

**Judge of the Circuit Court**  
**Circuit 7**  
**Vote for 1**  
 Juez de la Corte de Circuito  
 Circuito 7  
 Vote por Uno

- Brandon M. Burrell**
- Carol Ann Coderre**
- Malik Ali Shakur**
- Andrea D. Smith**
- Rhonda A. Wood**

**Republican Central Committee**  
**District 23**  
**Vote for up to 2**  
 Comité Central Republicano  
 Distrito 23  
 Vote por No Más de Dos

- Jesse Peed**  
Unopposed /Sin Oponente

**Nomination Vacant**  
 /Nominación Vacante

**End of Ballot**  
 Fin del voto





**Official Ballot**  
**Gubernatorial Primary Election**  
**July 19, 2022**  
**State of Maryland, Prince George's County**  
**Republican Ballot**

**BS REP 231**  
**015-007**

Papeleta Electoral Oficial  
 Elección Primaria Gubernamental  
 19 de julio del 2022  
 Estado de Maryland, Condado de Prince George's  
 Papeleta del Partido Republicano

**Instructions**  
**Instrucciones**

**Making Selections**  
**Seleccionando**

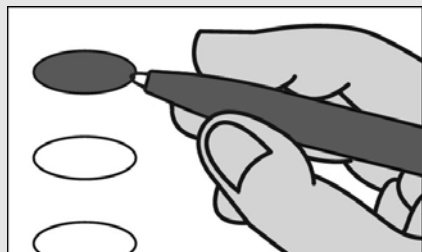

Fill in the oval to the left of the name of your choice. You must blacken the oval completely, and do not make any marks outside of the oval. You do not have to vote in every race.

Llene el óvalo a la izquierda del nombre de su selección. Debe rellenar el óvalo completamente y no haga ninguna marca fuera del óvalo. No tiene que votar en cada contienda.



**Do not cross out or erase, or your vote may not count. If you make a mistake or a stray mark, you may ask for a new ballot.**

No debe tachar o borrar, o su voto no se contará. Si comete un error o hace una marca demás, pueda solicitar una nueva papeleta.

**Governor / Lt. Governor**  
**Vote for 1**  
 Gobernador / Vicegobernador  
 Vote por Uno

- Dan Cox and /y Gordana Schifanelli**
- Robin Ficker and /y LeRoy F. Yegge, Jr.**
- Kelly Schulz and /y Jeff Woolford**
- Joe Werner and /y Minh Thanh Luong**

**Comptroller**  
**Vote for 1**  
 Contralor  
 Vote por Uno

- Barry Glassman**  
**Unopposed /Sin Oponente**

**Attorney General**  
**Vote for 1**  
 Procurador General  
 Vote por Uno

- Michael Anthony Peroutka**
- Jim Shalleck**

**U.S. Senator**  
**Vote for 1**  
 Senador de los EE.UU.  
 Vote por Uno

- Chris Chaffee**
- George Davis**
- Nnabu Eze**
- Lorie R. Friend**
- Reba A. Hawkins**
- Jon McGreevey**
- Joseph Perez**
- Todd A. Puglisi**
- James Tarantin**
- John Thormann**

**Representative in Congress**  
**District 4**  
**Vote for 1**  
 Representante en el Congreso  
 Distrito 4  
 Vote por Uno

- Eric Loeb**
- George McDermott**
- Jeff Warner**

**Judge of the Circuit Court**  
**Circuit 7**  
**Vote for 1**  
 Juez de la Corte de Circuito  
 Circuito 7  
 Vote por Uno

- Brandon M. Burrell**
- Carol Ann Coderre**
- Malik Ali Shakur**
- Andrea D. Smith**
- Rhonda A. Wood**

**End of Ballot**  
 Fin del voto





**Official Ballot**  
**Gubernatorial Primary Election**  
**July 19, 2022**  
**State of Maryland, Prince George's County**  
**Republican Ballot**

**BS REP 232**  
**015-008**

Papeleta Electoral Oficial  
 Elección Primaria Gubernamental  
 19 de julio del 2022  
 Estado de Maryland, Condado de Prince George's  
 Papeleta del Partido Republicano

**Instructions**  
**Instrucciones**

**Making Selections**  
**Seleccionando**



Fill in the oval to the left of the name of your choice. You must blacken the oval completely, and do not make any marks outside of the oval. You do not have to vote in every race.

Llene el óvalo a la izquierda del nombre de su selección. Debe rellenar el óvalo completamente y no haga ninguna marca fuera del óvalo. No tiene que votar en cada contienda.



**Do not cross out or erase, or your vote may not count. If you make a mistake or a stray mark, you may ask for a new ballot.**

No debe tachar o borrar, o su voto no se contará. Si comete un error o hace una marca demás, pueda solicitar una nueva papeleta.

**Governor / Lt. Governor**  
**Vote for 1**  
 Gobernador / Vicegobernador  
 Vote por Uno

- Dan Cox and /y Gordana Schifanelli**
- Robin Ficker and /y LeRoy F. Yegge, Jr.**
- Kelly Schulz and /y Jeff Woolford**
- Joe Werner and /y Minh Thanh Luong**

**Comptroller**  
**Vote for 1**  
 Contralor  
 Vote por Uno

- Barry Glassman Unopposed /Sin Oponente**

**Attorney General**  
**Vote for 1**  
 Procurador General  
 Vote por Uno

- Michael Anthony Peroutka**
- Jim Shalleck**

**U.S. Senator**  
**Vote for 1**  
 Senador de los EE.UU.  
 Vote por Uno

- Chris Chaffee**
- George Davis**
- Nnabu Eze**
- Lorie R. Friend**
- Reba A. Hawkins**
- Jon McGreevey**
- Joseph Perez**
- Todd A. Puglisi**
- James Tarantin**
- John Thormann**

**Representative in Congress District 5**  
**Vote for 1**  
 Representante en el Congreso Distrito 5  
 Vote por Uno

- DuVal Cubero**
- Vanessa Marie Hoffman**
- Toni Jarboe-Duley**
- Michael S. Lemon**
- Chris Palombi**
- Patrick Lucky Stevens**
- Tannis Villanova**

**Judge of the Circuit Court Circuit 7**

**Vote for 1**  
 Juez de la Corte de Circuito Circuito 7  
 Vote por Uno

- Brandon M. Burrell**
- Carol Ann Coderre**
- Malik Ali Shakur**
- Andrea D. Smith**
- Rhonda A. Wood**

**End of Ballot**  
 Fin del voto







**Official Ballot**  
**Gubernatorial Primary Election**  
**July 19, 2022**  
**State of Maryland, Prince George's County**  
**Republican Ballot**

**BS REP 233**  
**016-001**

Papeleta Electoral Oficial  
 Elección Primaria Gubernamental  
 19 de julio del 2022  
 Estado de Maryland, Condado de Prince George's  
 Papeleta del Partido Republicano

**Instructions**  
**Instrucciones**

**Making Selections**  
**Seleccionando**

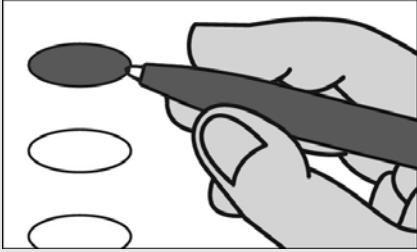

Fill in the oval to the left of the name of your choice. You must blacken the oval completely, and do not make any marks outside of the oval. You do not have to vote in every race.

Llene el óvalo a la izquierda del nombre de su selección. Debe rellenar el óvalo completamente y no haga ninguna marca fuera del óvalo. No tiene que votar en cada contienda.



**Do not cross out or erase, or your vote may not count. If you make a mistake or a stray mark, you may ask for a new ballot.**

No debe tachar o borrar, o su voto no se contará. Si comete un error o hace una marca demás, pueda solicitar una nueva papeleta.

**Governor / Lt. Governor**  
**Vote for 1**  
 Gobernador / Vicegobernador  
 Vote por Uno

- Dan Cox and /y Gordana Schifanelli**
- Robin Ficker and /y LeRoy F. Yegge, Jr.**
- Kelly Schulz and /y Jeff Woolford**
- Joe Werner and /y Minh Thanh Luong**

**Comptroller**  
**Vote for 1**  
 Contralor  
 Vote por Uno

- Barry Glassman Unopposed /Sin Oponente**

**Attorney General**  
**Vote for 1**  
 Procurador General  
 Vote por Uno

- Michael Anthony Peroutka**
- Jim Shalleck**

**U.S. Senator**  
**Vote for 1**  
 Senador de los EE.UU.  
 Vote por Uno

- Chris Chaffee**
- George Davis**
- Nnabu Eze**
- Lorie R. Friend**
- Reba A. Hawkins**
- Jon McGreevey**
- Joseph Perez**
- Todd A. Puglisi**
- James Tarantin**
- John Thormann**

**Representative in Congress**  
**District 4**  
**Vote for 1**  
 Representante en el Congreso  
 Distrito 4  
 Vote por Uno

- Eric Loeb**
- George McDermott**
- Jeff Warner**

**Judge of the Circuit Court**  
**Circuit 7**

**Vote for 1**  
 Juez de la Corte de Circuito  
 Circuito 7  
 Vote por Uno

- Brandon M. Burrell**
- Carol Ann Coderre**
- Malik Ali Shakur**
- Andrea D. Smith**
- Rhonda A. Wood**

**Republican Central**  
**Committee**  
**District 22**

**Vote for up to 2**  
 Comité Central Republicano  
 Distrito 22  
 Vote por No Más de Dos

- Jim Wass Unopposed /Sin Oponente**

**Nomination Vacant**  
 /Nominación Vacante

**End of Ballot**  
 Fin del voto





**Official Ballot**  
**Gubernatorial Primary Election**  
**July 19, 2022**  
**State of Maryland, Prince George's County**  
**Republican Ballot**

**BS REP 234**  
**016-002**

Papeleta Electoral Oficial  
 Elección Primaria Gubernamental  
 19 de julio del 2022  
 Estado de Maryland, Condado de Prince George's  
 Papeleta del Partido Republicano

**Instructions**  
**Instrucciones**

**Making Selections**  
**Seleccionando**



Fill in the oval to the left of the name of your choice. You must blacken the oval completely, and do not make any marks outside of the oval. You do not have to vote in every race.

Llene el óvalo a la izquierda del nombre de su selección. Debe rellenar el óvalo completamente y no haga ninguna marca fuera del óvalo. No tiene que votar en cada contienda.



**Do not cross out or erase, or your vote may not count. If you make a mistake or a stray mark, you may ask for a new ballot.**

No debe tachar o borrar, o su voto no se contará. Si comete un error o hace una marca demás, pueda solicitar una nueva papeleta.

**Governor / Lt. Governor**  
**Vote for 1**  
 Gobernador / Vicegobernador  
 Vote por Uno

- Dan Cox and /y Gordana Schifanelli**
- Robin Ficker and /y LeRoy F. Yegge, Jr.**
- Kelly Schulz and /y Jeff Woolford**
- Joe Werner and /y Minh Thanh Luong**

**Comptroller**  
**Vote for 1**  
 Contralor  
 Vote por Uno

- Barry Glassman Unopposed /Sin Oponente**

**Attorney General**  
**Vote for 1**  
 Procurador General  
 Vote por Uno

- Michael Anthony Peroutka**
- Jim Shalleck**

**U.S. Senator**  
**Vote for 1**  
 Senador de los EE.UU.  
 Vote por Uno

- Chris Chaffee**
- George Davis**
- Nnabu Eze**
- Lorie R. Friend**
- Reba A. Hawkins**
- Jon McGreevey**
- Joseph Perez**
- Todd A. Puglisi**
- James Tarantin**
- John Thormann**

**Representative in Congress**  
**District 4**  
**Vote for 1**  
 Representante en el Congreso  
 Distrito 4  
 Vote por Uno

- Eric Loeb**
- George McDermott**
- Jeff Warner**

**Judge of the Circuit Court**  
**Circuit 7**  
**Vote for 1**

Juez de la Corte de Circuito  
 Circuito 7  
 Vote por Uno

- Brandon M. Burrell**
- Carol Ann Coderre**
- Malik Ali Shakur**
- Andrea D. Smith**
- Rhonda A. Wood**

**Republican Central**  
**Committee**  
**District 22**  
**Vote for up to 2**

Comité Central Republicano  
 Distrito 22  
 Vote por No Más de Dos

- Jim Wass Unopposed /Sin Oponente**

**Nomination Vacant**  
 /Nominación Vacante

**End of Ballot**  
 Fin del voto





**Official Ballot**  
**Gubernatorial Primary Election**  
**July 19, 2022**  
**State of Maryland, Prince George's County**  
**Republican Ballot**

**BS REP 235**  
**016-003**

Papeleta Electoral Oficial  
 Elección Primaria Gubernamental  
 19 de julio del 2022  
 Estado de Maryland, Condado de Prince George's  
 Papeleta del Partido Republicano

**Instructions**  
**Instrucciones**

**Making Selections**  
**Seleccionando**



Fill in the oval to the left of the name of your choice. You must blacken the oval completely, and do not make any marks outside of the oval. You do not have to vote in every race.

Llene el óvalo a la izquierda del nombre de su selección. Debe rellenar el óvalo completamente y no haga ninguna marca fuera del óvalo. No tiene que votar en cada contienda.



**Do not cross out or erase, or your vote may not count. If you make a mistake or a stray mark, you may ask for a new ballot.**

No debe tachar o borrar, o su voto no se contará. Si comete un error o hace una marca demás, pueda solicitar una nueva papeleta.

**Governor / Lt. Governor**  
**Vote for 1**  
 Gobernador / Vicegobernador  
 Vote por Uno

- Dan Cox and /y Gordana Schifanelli**
- Robin Ficker and /y LeRoy F. Yegge, Jr.**
- Kelly Schulz and /y Jeff Woolford**
- Joe Werner and /y Minh Thanh Luong**

**Comptroller**  
**Vote for 1**  
 Contralor  
 Vote por Uno

- Barry Glassman Unopposed /Sin Oponente**

**Attorney General**  
**Vote for 1**  
 Procurador General  
 Vote por Uno

- Michael Anthony Peroutka**
- Jim Shalleck**

**U.S. Senator**  
**Vote for 1**  
 Senador de los EE.UU.  
 Vote por Uno

- Chris Chaffee**
- George Davis**
- Nnabu Eze**
- Lorie R. Friend**
- Reba A. Hawkins**
- Jon McGreevey**
- Joseph Perez**
- Todd A. Puglisi**
- James Tarantin**
- John Thormann**

**Representative in Congress**  
**District 4**  
**Vote for 1**  
 Representante en el Congreso  
 Distrito 4  
 Vote por Uno

- Eric Loeb**
- George McDermott**
- Jeff Warner**

**Judge of the Circuit Court**  
**Circuit 7**

**Vote for 1**  
 Juez de la Corte de Circuito  
 Circuito 7  
 Vote por Uno

- Brandon M. Burrell**
- Carol Ann Coderre**
- Malik Ali Shakur**
- Andrea D. Smith**
- Rhonda A. Wood**

**Republican Central**  
**Committee**  
**District 22**

**Vote for up to 2**  
 Comité Central Republicano  
 Distrito 22  
 Vote por No Más de Dos

- Jim Wass Unopposed /Sin Oponente**

**Nomination Vacant**  
 /Nominación Vacante

**End of Ballot**  
 Fin del voto





**Official Ballot**  
**Gubernatorial Primary Election**  
**July 19, 2022**  
**State of Maryland, Prince George's County**  
**Republican Ballot**

**BS REP 236**  
**016-004**

Papeleta Electoral Oficial  
 Elección Primaria Gubernamental  
 19 de julio del 2022  
 Estado de Maryland, Condado de Prince George's  
 Papeleta del Partido Republicano

**Instructions**  
**Instrucciones**

**Making Selections**  
**Seleccionando**



Fill in the oval to the left of the name of your choice. You must blacken the oval completely, and do not make any marks outside of the oval. You do not have to vote in every race.

Llene el óvalo a la izquierda del nombre de su selección. Debe rellenar el óvalo completamente y no haga ninguna marca fuera del óvalo. No tiene que votar en cada contienda.



**Do not cross out or erase, or your vote may not count. If you make a mistake or a stray mark, you may ask for a new ballot.**

No debe tachar o borrar, o su voto no se contará. Si comete un error o hace una marca demás, pueda solicitar una nueva papeleta.

**Governor / Lt. Governor**  
**Vote for 1**  
 Gobernador / Vicegobernador  
 Vote por Uno

- Dan Cox and /y Gordana Schifanelli**
- Robin Ficker and /y LeRoy F. Yegge, Jr.**
- Kelly Schulz and /y Jeff Woolford**
- Joe Werner and /y Minh Thanh Luong**

**Comptroller**  
**Vote for 1**  
 Contralor  
 Vote por Uno

- Barry Glassman Unopposed /Sin Oponente**

**Attorney General**  
**Vote for 1**  
 Procurador General  
 Vote por Uno

- Michael Anthony Peroutka**
- Jim Shalleck**

**U.S. Senator**  
**Vote for 1**  
 Senador de los EE.UU.  
 Vote por Uno

- Chris Chaffee**
- George Davis**
- Nnabu Eze**
- Lorie R. Friend**
- Reba A. Hawkins**
- Jon McGreevey**
- Joseph Perez**
- Todd A. Puglisi**
- James Tarantin**
- John Thormann**

**Representative in Congress**  
**District 4**  
**Vote for 1**  
 Representante en el Congreso  
 Distrito 4  
 Vote por Uno

- Eric Loeb**
- George McDermott**
- Jeff Warner**

**Judge of the Circuit Court**  
**Circuit 7**  
**Vote for 1**  
 Juez de la Corte de Circuito  
 Circuito 7  
 Vote por Uno

- Brandon M. Burrell**
- Carol Ann Coderre**
- Malik Ali Shakur**
- Andrea D. Smith**
- Rhonda A. Wood**

**Republican Central**  
**Committee**  
**District 22**  
**Vote for up to 2**  
 Comité Central Republicano  
 Distrito 22  
 Vote por No Más de Dos

- Jim Wass Unopposed /Sin Oponente**

**Nomination Vacant**  
 /Nominación Vacante

**End of Ballot**  
 Fin del voto







**Official Ballot**  
**Gubernatorial Primary Election**  
**July 19, 2022**  
**State of Maryland, Prince George's County**  
**Republican Ballot**

**BS REP 237**  
**016-005**

Papeleta Electoral Oficial  
 Elección Primaria Gubernamental  
 19 de julio del 2022  
 Estado de Maryland, Condado de Prince George's  
 Papeleta del Partido Republicano

**Instructions**  
**Instrucciones**

**Making Selections**  
**Seleccionando**

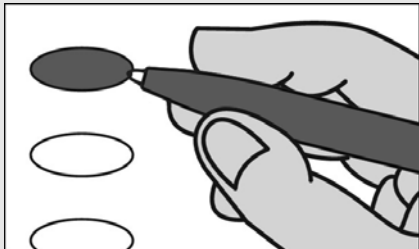

Fill in the oval to the left of the name of your choice. You must blacken the oval completely, and do not make any marks outside of the oval. You do not have to vote in every race.

Llene el óvalo a la izquierda del nombre de su selección. Debe rellenar el óvalo completamente y no haga ninguna marca fuera del óvalo. No tiene que votar en cada contienda.



**Do not cross out or erase, or your vote may not count. If you make a mistake or a stray mark, you may ask for a new ballot.**

No debe tachar o borrar, o su voto no se contará. Si comete un error o hace una marca demás, pueda solicitar una nueva papeleta.

**Governor / Lt. Governor**  
**Vote for 1**  
 Gobernador / Vicegobernador  
 Vote por Uno

- Dan Cox and /y Gordana Schifanelli**
- Robin Ficker and /y LeRoy F. Yegge, Jr.**
- Kelly Schulz and /y Jeff Woolford**
- Joe Werner and /y Minh Thanh Luong**

**Comptroller**  
**Vote for 1**  
 Contralor  
 Vote por Uno

- Barry Glassman Unopposed /Sin Oponente**

**Attorney General**  
**Vote for 1**  
 Procurador General  
 Vote por Uno

- Michael Anthony Peroutka**
- Jim Shalleck**

**U.S. Senator**  
**Vote for 1**  
 Senador de los EE.UU.  
 Vote por Uno

- Chris Chaffee**
- George Davis**
- Nnabu Eze**
- Lorie R. Friend**
- Reba A. Hawkins**
- Jon McGreevey**
- Joseph Perez**
- Todd A. Puglisi**
- James Tarantin**
- John Thormann**

**Representative in Congress**  
**District 4**  
**Vote for 1**  
 Representante en el Congreso  
 Distrito 4  
 Vote por Uno

- Eric Loeb**
- George McDermott**
- Jeff Warner**

**Judge of the Circuit Court**  
**Circuit 7**

**Vote for 1**  
 Juez de la Corte de Circuito  
 Circuito 7  
 Vote por Uno

- Brandon M. Burrell**
- Carol Ann Coderre**
- Malik Ali Shakur**
- Andrea D. Smith**
- Rhonda A. Wood**

**Republican Central**  
**Committee**  
**District 22**

**Vote for up to 2**  
 Comité Central Republicano  
 Distrito 22  
 Vote por No Más de Dos

- Jim Wass Unopposed /Sin Oponente**

**Nomination Vacant**  
 /Nominación Vacante

**End of Ballot**  
 Fin del voto





**Official Ballot**  
**Gubernatorial Primary Election**  
**July 19, 2022**  
**State of Maryland, Prince George's County**  
**Republican Ballot**

**BS REP 238**  
**017-001**

Papeleta Electoral Oficial  
 Elección Primaria Gubernamental  
 19 de julio del 2022  
 Estado de Maryland, Condado de Prince George's  
 Papeleta del Partido Republicano

**Instructions**  
**Instrucciones**

**Making Selections**  
**Seleccionando**



Fill in the oval to the left of the name of your choice. You must blacken the oval completely, and do not make any marks outside of the oval. You do not have to vote in every race.

Llene el óvalo a la izquierda del nombre de su selección. Debe rellenar el óvalo completamente y no haga ninguna marca fuera del óvalo. No tiene que votar en cada contienda.



Do not cross out or erase, or your vote may not count. If you make a mistake or a stray mark, you may ask for a new ballot.

No debe tachar o borrar, o su voto no se contará. Si comete un error o hace una marca demás, pueda solicitar una nueva papeleta.

**Governor / Lt. Governor**  
**Vote for 1**  
 Gobernador / Vicegobernador  
 Vote por Uno

- Dan Cox and /y Gordana Schifanelli**
- Robin Ficker and /y LeRoy F. Yegge, Jr.**
- Kelly Schulz and /y Jeff Woolford**
- Joe Werner and /y Minh Thanh Luong**

**Comptroller**  
**Vote for 1**  
 Contralor  
 Vote por Uno

- Barry Glassman**  
**Unopposed /Sin Oponente**

**Attorney General**  
**Vote for 1**  
 Procurador General  
 Vote por Uno

- Michael Anthony Peroutka**
- Jim Shalleck**

**U.S. Senator**  
**Vote for 1**  
 Senador de los EE.UU.  
 Vote por Uno

- Chris Chaffee**
- George Davis**
- Nnabu Eze**
- Lorie R. Friend**
- Reba A. Hawkins**
- Jon McGreevey**
- Joseph Perez**
- Todd A. Puglisi**
- James Tarantin**
- John Thormann**

**Representative in Congress**  
**District 4**  
**Vote for 1**  
 Representante en el Congreso  
 Distrito 4  
 Vote por Uno

- Eric Loeb**
- George McDermott**
- Jeff Warner**

**Judge of the Circuit Court**  
**Circuit 7**  
**Vote for 1**

Juez de la Corte de Circuito  
 Circuito 7  
 Vote por Uno

- Brandon M. Burrell**
- Carol Ann Coderre**
- Malik Ali Shakur**
- Andrea D. Smith**
- Rhonda A. Wood**

**End of Ballot**  
 Fin del voto





**Official Ballot**  
**Gubernatorial Primary Election**  
**July 19, 2022**  
**State of Maryland, Prince George's County**  
**Republican Ballot**

**BS REP 239**  
**017-002**

Papeleta Electoral Oficial  
 Elección Primaria Gubernamental  
 19 de julio del 2022  
 Estado de Maryland, Condado de Prince George's  
 Papeleta del Partido Republicano

**Instructions**  
**Instrucciones**

**Making Selections**  
**Seleccionando**



Fill in the oval to the left of the name of your choice. You must blacken the oval completely, and do not make any marks outside of the oval. You do not have to vote in every race.

Llene el óvalo a la izquierda del nombre de su selección. Debe rellenar el óvalo completamente y no haga ninguna marca fuera del óvalo. No tiene que votar en cada contienda.



Do not cross out or erase, or your vote may not count. If you make a mistake or a stray mark, you may ask for a new ballot.

No debe tachar o borrar, o su voto no se contará. Si comete un error o hace una marca demás, pueda solicitar una nueva papeleta.

**Governor / Lt. Governor**  
**Vote for 1**  
 Gobernador / Vicegobernador  
 Vote por Uno

- Dan Cox and /y Gordana Schifanelli**
- Robin Ficker and /y LeRoy F. Yegge, Jr.**
- Kelly Schulz and /y Jeff Woolford**
- Joe Werner and /y Minh Thanh Luong**

**Comptroller**  
**Vote for 1**  
 Contralor  
 Vote por Uno

- Barry Glassman Unopposed /Sin Oponente**

**Attorney General**  
**Vote for 1**  
 Procurador General  
 Vote por Uno

- Michael Anthony Peroutka**
- Jim Shalleck**

**U.S. Senator**  
**Vote for 1**  
 Senador de los EE.UU.  
 Vote por Uno

- Chris Chaffee**
- George Davis**
- Nnabu Eze**
- Lorie R. Friend**
- Reba A. Hawkins**
- Jon McGreevey**
- Joseph Perez**
- Todd A. Puglisi**
- James Tarantin**
- John Thormann**

**Representative in Congress**  
**District 4**  
**Vote for 1**  
 Representante en el Congreso  
 Distrito 4  
 Vote por Uno

- Eric Loeb**
- George McDermott**
- Jeff Warner**

**Judge of the Circuit Court**  
**Circuit 7**  
**Vote for 1**  
 Juez de la Corte de Circuito  
 Circuito 7  
 Vote por Uno

- Brandon M. Burrell**
- Carol Ann Coderre**
- Malik Ali Shakur**
- Andrea D. Smith**
- Rhonda A. Wood**

**End of Ballot**  
 Fin del voto





**Official Ballot**  
**Gubernatorial Primary Election**  
**July 19, 2022**  
**State of Maryland, Prince George's County**  
**Republican Ballot**

**BS REP 240**  
**017-003**

Papeleta Electoral Oficial  
 Elección Primaria Gubernamental  
 19 de julio del 2022  
 Estado de Maryland, Condado de Prince George's  
 Papeleta del Partido Republicano

**Instructions**  
**Instrucciones**

**Making Selections**  
**Seleccionando**



Fill in the oval to the left of the name of your choice. You must blacken the oval completely, and do not make any marks outside of the oval. You do not have to vote in every race.

Llene el óvalo a la izquierda del nombre de su selección. Debe rellenar el óvalo completamente y no haga ninguna marca fuera del óvalo. No tiene que votar en cada contienda.



**Do not cross out or erase, or your vote may not count. If you make a mistake or a stray mark, you may ask for a new ballot.**

No debe tachar o borrar, o su voto no se contará. Si comete un error o hace una marca demás, pueda solicitar una nueva papeleta.

**Governor / Lt. Governor**  
**Vote for 1**  
 Gobernador / Vicegobernador  
 Vote por Uno

- Dan Cox and /y Gordana Schifanelli**
- Robin Ficker and /y LeRoy F. Yegge, Jr.**
- Kelly Schulz and /y Jeff Woolford**
- Joe Werner and /y Minh Thanh Luong**

**Comptroller**  
**Vote for 1**  
 Contralor  
 Vote por Uno

- Barry Glassman**  
**Unopposed /Sin Oponente**

**Attorney General**  
**Vote for 1**  
 Procurador General  
 Vote por Uno

- Michael Anthony Peroutka**
- Jim Shalleck**

**U.S. Senator**  
**Vote for 1**  
 Senador de los EE.UU.  
 Vote por Uno

- Chris Chaffee**
- George Davis**
- Nnabu Eze**
- Lorie R. Friend**
- Reba A. Hawkins**
- Jon McGreevey**
- Joseph Perez**
- Todd A. Puglisi**
- James Tarantin**
- John Thormann**

**Representative in Congress**  
**District 4**  
**Vote for 1**  
 Representante en el Congreso  
 Distrito 4  
 Vote por Uno

- Eric Loeb**
- George McDermott**
- Jeff Warner**

**Judge of the Circuit Court**  
**Circuit 7**

**Vote for 1**  
 Juez de la Corte de Circuito  
 Circuito 7  
 Vote por Uno

- Brandon M. Burrell**
- Carol Ann Coderre**
- Malik Ali Shakur**
- Andrea D. Smith**
- Rhonda A. Wood**

**End of Ballot**  
 Fin del voto







**Official Ballot**  
**Gubernatorial Primary Election**  
**July 19, 2022**  
**State of Maryland, Prince George's County**  
**Republican Ballot**

**BS REP 241**  
**017-004**

Papeleta Electoral Oficial  
 Elección Primaria Gubernamental  
 19 de julio del 2022  
 Estado de Maryland, Condado de Prince George's  
 Papeleta del Partido Republicano

**Instructions**  
**Instrucciones**

**Making Selections**  
**Seleccionando**

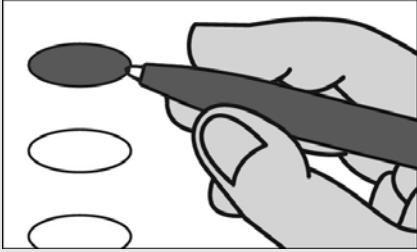

Fill in the oval to the left of the name of your choice. You must blacken the oval completely, and do not make any marks outside of the oval. You do not have to vote in every race.

Llene el óvalo a la izquierda del nombre de su selección. Debe rellenar el óvalo completamente y no haga ninguna marca fuera del óvalo. No tiene que votar en cada contienda.



Do not cross out or erase, or your vote may not count. If you make a mistake or a stray mark, you may ask for a new ballot.

No debe tachar o borrar, o su voto no se contará. Si comete un error o hace una marca demás, pueda solicitar una nueva papeleta.

**Governor / Lt. Governor**  
**Vote for 1**  
 Gobernador / Vicegobernador  
 Vote por Uno

- Dan Cox**  
and /y  
**Gordana Schifanelli**
- Robin Ficker**  
and /y  
**LeRoy F. Yegge, Jr.**
- Kelly Schulz**  
and /y  
**Jeff Woolford**
- Joe Werner**  
and /y  
**Minh Thanh Luong**

**Comptroller**  
**Vote for 1**  
 Contralor  
 Vote por Uno

- Barry Glassman**  
**Unopposed /Sin Oponente**

**Attorney General**  
**Vote for 1**  
 Procurador General  
 Vote por Uno

- Michael Anthony Peroutka**
- Jim Shalleck**

**U.S. Senator**  
**Vote for 1**  
 Senador de los EE.UU.  
 Vote por Uno

- Chris Chaffee**
- George Davis**
- Nnabu Eze**
- Lorie R. Friend**
- Reba A. Hawkins**
- Jon McGreevey**
- Joseph Perez**
- Todd A. Puglisi**
- James Tarantin**
- John Thormann**

**Representative in Congress**  
**District 4**  
**Vote for 1**  
 Representante en el Congreso  
 Distrito 4  
 Vote por Uno

- Eric Loeb**
- George McDermott**
- Jeff Warner**

**Judge of the Circuit Court**  
**Circuit 7**  
**Vote for 1**

Juez de la Corte de Circuito  
 Circuito 7  
 Vote por Uno

- Brandon M. Burrell**
- Carol Ann Coderre**
- Malik Ali Shakur**
- Andrea D. Smith**
- Rhonda A. Wood**

**End of Ballot**  
 Fin del voto





**Official Ballot**  
**Gubernatorial Primary Election**  
**July 19, 2022**  
**State of Maryland, Prince George's County**  
**Republican Ballot**

**BS REP 242**  
**017-005**

Papeleta Electoral Oficial  
 Elección Primaria Gubernamental  
 19 de julio del 2022  
 Estado de Maryland, Condado de Prince George's  
 Papeleta del Partido Republicano

**Instructions**  
**Instrucciones**

**Making Selections**  
**Seleccionando**



Fill in the oval to the left of the name of your choice. You must blacken the oval completely, and do not make any marks outside of the oval. You do not have to vote in every race.

Llene el óvalo a la izquierda del nombre de su selección. Debe rellenar el óvalo completamente y no haga ninguna marca fuera del óvalo. No tiene que votar en cada contienda.



**Do not cross out or erase, or your vote may not count. If you make a mistake or a stray mark, you may ask for a new ballot.**

No debe tachar o borrar, o su voto no se contará. Si comete un error o hace una marca demás, pueda solicitar una nueva papeleta.

**Governor / Lt. Governor**  
**Vote for 1**  
 Gobernador / Vicegobernador  
 Vote por Uno

- Dan Cox and /y Gordana Schifanelli**
- Robin Ficker and /y LeRoy F. Yegge, Jr.**
- Kelly Schulz and /y Jeff Woolford**
- Joe Werner and /y Minh Thanh Luong**

**Comptroller**  
**Vote for 1**  
 Contralor  
 Vote por Uno

- Barry Glassman Unopposed /Sin Oponente**

**Attorney General**  
**Vote for 1**  
 Procurador General  
 Vote por Uno

- Michael Anthony Peroutka**
- Jim Shalleck**

**U.S. Senator**  
**Vote for 1**  
 Senador de los EE.UU.  
 Vote por Uno

- Chris Chaffee**
- George Davis**
- Nnabu Eze**
- Lorie R. Friend**
- Reba A. Hawkins**
- Jon McGreevey**
- Joseph Perez**
- Todd A. Puglisi**
- James Tarantin**
- John Thormann**

**Representative in Congress District 4**  
**Vote for 1**  
 Representante en el Congreso  
 Distrito 4  
 Vote por Uno

- Eric Loeb**
- George McDermott**
- Jeff Warner**

**Judge of the Circuit Court Circuit 7**

**Vote for 1**  
 Juez de la Corte de Circuito  
 Circuito 7  
 Vote por Uno

- Brandon M. Burrell**
- Carol Ann Coderre**
- Malik Ali Shakur**
- Andrea D. Smith**
- Rhonda A. Wood**

**End of Ballot**  
 Fin del voto





**Official Ballot**  
**Gubernatorial Primary Election**  
**July 19, 2022**  
**State of Maryland, Prince George's County**  
**Republican Ballot**

**BS REP 243**  
**017-006**

Papeleta Electoral Oficial  
 Elección Primaria Gubernamental  
 19 de julio del 2022  
 Estado de Maryland, Condado de Prince George's  
 Papeleta del Partido Republicano

**Instructions**  
**Instrucciones**

**Making Selections**  
**Seleccionando**

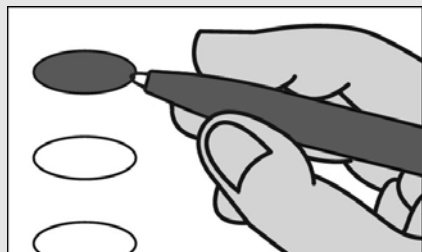

Fill in the oval to the left of the name of your choice. You must blacken the oval completely, and do not make any marks outside of the oval. You do not have to vote in every race.

Llene el óvalo a la izquierda del nombre de su selección. Debe rellenar el óvalo completamente y no haga ninguna marca fuera del óvalo. No tiene que votar en cada contienda.



**Do not cross out or erase, or your vote may not count. If you make a mistake or a stray mark, you may ask for a new ballot.**

No debe tachar o borrar, o su voto no se contará. Si comete un error o hace una marca demás, pueda solicitar una nueva papeleta.

**Governor / Lt. Governor**  
**Vote for 1**  
 Gobernador / Vicegobernador  
 Vote por Uno

- Dan Cox**  
and /y  
**Gordana Schifanelli**
- Robin Ficker**  
and /y  
**LeRoy F. Yegge, Jr.**
- Kelly Schulz**  
and /y  
**Jeff Woolford**
- Joe Werner**  
and /y  
**Minh Thanh Luong**

**Comptroller**  
**Vote for 1**  
 Contralor  
 Vote por Uno

- Barry Glassman**  
**Unopposed /Sin Oponente**

**Attorney General**  
**Vote for 1**  
 Procurador General  
 Vote por Uno

- Michael Anthony Peroutka**
- Jim Shalleck**

**U.S. Senator**  
**Vote for 1**  
 Senador de los EE.UU.  
 Vote por Uno

- Chris Chaffee**
- George Davis**
- Nnabu Eze**
- Lorie R. Friend**
- Reba A. Hawkins**
- Jon McGreevey**
- Joseph Perez**
- Todd A. Puglisi**
- James Tarantin**
- John Thormann**

**Representative in Congress**  
**District 4**  
**Vote for 1**  
 Representante en el Congreso  
 Distrito 4  
 Vote por Uno

- Eric Loeb**
- George McDermott**
- Jeff Warner**

**Judge of the Circuit Court**  
**Circuit 7**  
**Vote for 1**  
 Juez de la Corte de Circuito  
 Circuito 7  
 Vote por Uno

- Brandon M. Burrell**
- Carol Ann Coderre**
- Malik Ali Shakur**
- Andrea D. Smith**
- Rhonda A. Wood**

**End of Ballot**  
 Fin del voto





**Official Ballot**  
**Gubernatorial Primary Election**  
**July 19, 2022**  
**State of Maryland, Prince George's County**  
**Republican Ballot**

**BS REP 244**  
**017-007**

Papeleta Electoral Oficial  
 Elección Primaria Gubernamental  
 19 de julio del 2022  
 Estado de Maryland, Condado de Prince George's  
 Papeleta del Partido Republicano

**Instructions**  
**Instrucciones**

**Making Selections**  
**Seleccionando**

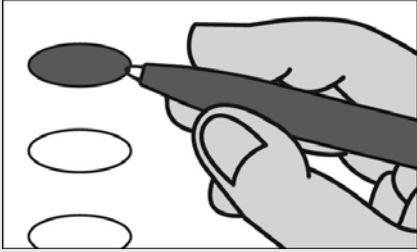

Fill in the oval to the left of the name of your choice. You must blacken the oval completely, and do not make any marks outside of the oval. You do not have to vote in every race.

Llene el óvalo a la izquierda del nombre de su selección. Debe rellenar el óvalo completamente y no haga ninguna marca fuera del óvalo. No tiene que votar en cada contienda.



**Do not cross out or erase, or your vote may not count. If you make a mistake or a stray mark, you may ask for a new ballot.**

No debe tachar o borrar, o su voto no se contará. Si comete un error o hace una marca demás, pueda solicitar una nueva papeleta.

**Governor / Lt. Governor**  
**Vote for 1**  
 Gobernador / Vicegobernador  
 Vote por Uno

- Dan Cox and /y Gordana Schifanelli**
- Robin Ficker and /y LeRoy F. Yegge, Jr.**
- Kelly Schulz and /y Jeff Woolford**
- Joe Werner and /y Minh Thanh Luong**

**Comptroller**  
**Vote for 1**  
 Contralor  
 Vote por Uno

- Barry Glassman**  
**Unopposed /Sin Oponente**

**Attorney General**  
**Vote for 1**  
 Procurador General  
 Vote por Uno

- Michael Anthony Peroutka**
- Jim Shalleck**

**U.S. Senator**  
**Vote for 1**  
 Senador de los EE.UU.  
 Vote por Uno

- Chris Chaffee**
- George Davis**
- Nnabu Eze**
- Lorie R. Friend**
- Reba A. Hawkins**
- Jon McGreevey**
- Joseph Perez**
- Todd A. Puglisi**
- James Tarantin**
- John Thormann**

**Representative in Congress**  
**District 4**  
**Vote for 1**  
 Representante en el Congreso  
 Distrito 4  
 Vote por Uno

- Eric Loeb**
- George McDermott**
- Jeff Warner**

**Judge of the Circuit Court**  
**Circuit 7**  
**Vote for 1**

Juez de la Corte de Circuito  
 Circuito 7  
 Vote por Uno

- Brandon M. Burrell**
- Carol Ann Coderre**
- Malik Ali Shakur**
- Andrea D. Smith**
- Rhonda A. Wood**

**End of Ballot**  
 Fin del voto







**Official Ballot**  
**Gubernatorial Primary Election**  
**July 19, 2022**  
**State of Maryland, Prince George's County**  
**Republican Ballot**

**BS REP 245**  
**017-008**

Papeleta Electoral Oficial  
 Elección Primaria Gubernamental  
 19 de julio del 2022  
 Estado de Maryland, Condado de Prince George's  
 Papeleta del Partido Republicano

**Instructions**  
**Instrucciones**

**Making Selections**  
**Seleccionando**

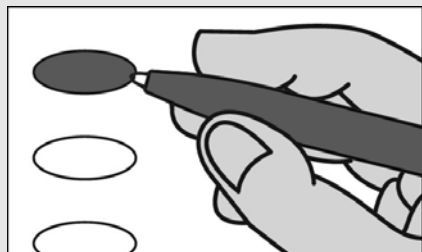

Fill in the oval to the left of the name of your choice. You must blacken the oval completely, and do not make any marks outside of the oval. You do not have to vote in every race.

Llene el óvalo a la izquierda del nombre de su selección. Debe rellenar el óvalo completamente y no haga ninguna marca fuera del óvalo. No tiene que votar en cada contienda.



**Do not cross out or erase, or your vote may not count. If you make a mistake or a stray mark, you may ask for a new ballot.**

No debe tachar o borrar, o su voto no se contará. Si comete un error o hace una marca demás, pueda solicitar una nueva papeleta.

**Governor / Lt. Governor**  
**Vote for 1**  
 Gobernador / Vicegobernador  
 Vote por Uno

- Dan Cox and /y Gordana Schifanelli**
- Robin Ficker and /y LeRoy F. Yegge, Jr.**
- Kelly Schulz and /y Jeff Woolford**
- Joe Werner and /y Minh Thanh Luong**

**Comptroller**  
**Vote for 1**  
 Contralor  
 Vote por Uno

- Barry Glassman Unopposed /Sin Oponente**

**Attorney General**  
**Vote for 1**  
 Procurador General  
 Vote por Uno

- Michael Anthony Peroutka**
- Jim Shalleck**

**U.S. Senator**  
**Vote for 1**  
 Senador de los EE.UU.  
 Vote por Uno

- Chris Chaffee**
- George Davis**
- Nnabu Eze**
- Lorie R. Friend**
- Reba A. Hawkins**
- Jon McGreevey**
- Joseph Perez**
- Todd A. Puglisi**
- James Tarantin**
- John Thormann**

**Representative in Congress**  
**District 4**  
**Vote for 1**  
 Representante en el Congreso  
 Distrito 4  
 Vote por Uno

- Eric Loeb**
- George McDermott**
- Jeff Warner**

**Judge of the Circuit Court**  
**Circuit 7**  
**Vote for 1**  
 Juez de la Corte de Circuito  
 Circuito 7  
 Vote por Uno

- Brandon M. Burrell**
- Carol Ann Coderre**
- Malik Ali Shakur**
- Andrea D. Smith**
- Rhonda A. Wood**

**End of Ballot**  
 Fin del voto





**Official Ballot**  
**Gubernatorial Primary Election**  
**July 19, 2022**  
**State of Maryland, Prince George's County**  
**Republican Ballot**

**BS REP 246**  
**017-009**

Papeleta Electoral Oficial  
 Elección Primaria Gubernamental  
 19 de julio del 2022  
 Estado de Maryland, Condado de Prince George's  
 Papeleta del Partido Republicano

**Instructions**  
**Instrucciones**

**Making Selections**  
**Seleccionando**



Fill in the oval to the left of the name of your choice. You must blacken the oval completely, and do not make any marks outside of the oval. You do not have to vote in every race.

Llene el óvalo a la izquierda del nombre de su selección. Debe rellenar el óvalo completamente y no haga ninguna marca fuera del óvalo. No tiene que votar en cada contienda.



**Do not cross out or erase, or your vote may not count. If you make a mistake or a stray mark, you may ask for a new ballot.**

No debe tachar o borrar, o su voto no se contará. Si comete un error o hace una marca demás, pueda solicitar una nueva papeleta.

**Governor / Lt. Governor**  
**Vote for 1**  
 Gobernador / Vicegobernador  
 Vote por Uno

- Dan Cox and /y Gordana Schifanelli**
- Robin Ficker and /y LeRoy F. Yegge, Jr.**
- Kelly Schulz and /y Jeff Woolford**
- Joe Werner and /y Minh Thanh Luong**

**Comptroller**  
**Vote for 1**  
 Contralor  
 Vote por Uno

- Barry Glassman**  
**Unopposed /Sin Oponente**

**Attorney General**  
**Vote for 1**  
 Procurador General  
 Vote por Uno

- Michael Anthony Peroutka**
- Jim Shalleck**

**U.S. Senator**  
**Vote for 1**  
 Senador de los EE.UU.  
 Vote por Uno

- Chris Chaffee**
- George Davis**
- Nnabu Eze**
- Lorie R. Friend**
- Reba A. Hawkins**
- Jon McGreevey**
- Joseph Perez**
- Todd A. Puglisi**
- James Tarantin**
- John Thormann**

**Representative in Congress**  
**District 4**  
**Vote for 1**  
 Representante en el Congreso  
 Distrito 4  
 Vote por Uno

- Eric Loeb**
- George McDermott**
- Jeff Warner**

**State Senator**  
**District 21**  
**Vote for 1**  
 Senador Estatal  
 Distrito 21  
 Vote por Uno

- Lee Havis**  
**Unopposed /Sin Oponente**

**Judge of the Circuit Court**  
**Circuit 7**  
**Vote for 1**  
 Juez de la Corte de Circuito  
 Circuito 7  
 Vote por Uno

- Brandon M. Burrell**
- Carol Ann Coderre**
- Malik Ali Shakur**
- Andrea D. Smith**
- Rhonda A. Wood**

**End of Ballot**  
 Fin del voto





**Official Ballot**  
**Gubernatorial Primary Election**  
**July 19, 2022**  
**State of Maryland, Prince George's County**  
**Republican Ballot**

**BS REP 247**  
**017-010**

Papeleta Electoral Oficial  
 Elección Primaria Gubernamental  
 19 de julio del 2022  
 Estado de Maryland, Condado de Prince George's  
 Papeleta del Partido Republicano

**Instructions**  
**Instrucciones**

**Making Selections**  
**Seleccionando**



Fill in the oval to the left of the name of your choice. You must blacken the oval completely, and do not make any marks outside of the oval. You do not have to vote in every race.

Llene el óvalo a la izquierda del nombre de su selección. Debe rellenar el óvalo completamente y no haga ninguna marca fuera del óvalo. No tiene que votar en cada contienda.



**Do not cross out or erase, or your vote may not count. If you make a mistake or a stray mark, you may ask for a new ballot.**

No debe tachar o borrar, o su voto no se contará. Si comete un error o hace una marca demás, pueda solicitar una nueva papeleta.

**Governor / Lt. Governor**  
**Vote for 1**  
 Gobernador / Vicegobernador  
 Vote por Uno

- Dan Cox and /y Gordana Schifanelli**
- Robin Ficker and /y LeRoy F. Yegge, Jr.**
- Kelly Schulz and /y Jeff Woolford**
- Joe Werner and /y Minh Thanh Luong**

**Comptroller**  
**Vote for 1**  
 Contralor  
 Vote por Uno

- Barry Glassman**  
**Unopposed /Sin Oponente**

**Attorney General**  
**Vote for 1**  
 Procurador General  
 Vote por Uno

- Michael Anthony Peroutka**
- Jim Shalleck**

**U.S. Senator**  
**Vote for 1**  
 Senador de los EE.UU.  
 Vote por Uno

- Chris Chaffee**
- George Davis**
- Nnabu Eze**
- Lorie R. Friend**
- Reba A. Hawkins**
- Jon McGreevey**
- Joseph Perez**
- Todd A. Puglisi**
- James Tarantin**
- John Thormann**

**Representative in Congress**  
**District 4**  
**Vote for 1**  
 Representante en el Congreso  
 Distrito 4  
 Vote por Uno

- Eric Loeb**
- George McDermott**
- Jeff Warner**

**Judge of the Circuit Court**  
**Circuit 7**  
**Vote for 1**

Juez de la Corte de Circuito  
 Circuito 7  
 Vote por Uno

- Brandon M. Burrell**
- Carol Ann Coderre**
- Malik Ali Shakur**
- Andrea D. Smith**
- Rhonda A. Wood**

**End of Ballot**  
 Fin del voto





**Official Ballot**  
**Gubernatorial Primary Election**  
**July 19, 2022**  
**State of Maryland, Prince George's County**  
**Republican Ballot**

**BS REP 248**  
**017-011**

Papeleta Electoral Oficial  
 Elección Primaria Gubernamental  
 19 de julio del 2022  
 Estado de Maryland, Condado de Prince George's  
 Papeleta del Partido Republicano

**Instructions**  
**Instrucciones**

**Making Selections**  
**Seleccionando**



Fill in the oval to the left of the name of your choice. You must blacken the oval completely, and do not make any marks outside of the oval. You do not have to vote in every race.

Llene el óvalo a la izquierda del nombre de su selección. Debe rellenar el óvalo completamente y no haga ninguna marca fuera del óvalo. No tiene que votar en cada contienda.



Do not cross out or erase, or your vote may not count. If you make a mistake or a stray mark, you may ask for a new ballot.

No debe tachar o borrar, o su voto no se contará. Si comete un error o hace una marca demás, pueda solicitar una nueva papeleta.

**Governor / Lt. Governor**  
**Vote for 1**  
 Gobernador / Vicegobernador  
 Vote por Uno

- Dan Cox**  
and /y  
**Gordana Schifanelli**
- Robin Ficker**  
and /y  
**LeRoy F. Yegge, Jr.**
- Kelly Schulz**  
and /y  
**Jeff Woolford**
- Joe Werner**  
and /y  
**Minh Thanh Luong**

**Comptroller**  
**Vote for 1**  
 Contralor  
 Vote por Uno

- Barry Glassman**  
**Unopposed /Sin Oponente**

**Attorney General**  
**Vote for 1**  
 Procurador General  
 Vote por Uno

- Michael Anthony Peroutka**
- Jim Shalleck**

**U.S. Senator**  
**Vote for 1**  
 Senador de los EE.UU.  
 Vote por Uno

- Chris Chaffee**
- George Davis**
- Nnabu Eze**
- Lorie R. Friend**
- Reba A. Hawkins**
- Jon McGreevey**
- Joseph Perez**
- Todd A. Puglisi**
- James Tarantin**
- John Thormann**

**Representative in Congress**  
**District 4**  
**Vote for 1**  
 Representante en el Congreso  
 Distrito 4  
 Vote por Uno

- Eric Loeb**
- George McDermott**
- Jeff Warner**

**Judge of the Circuit Court**  
**Circuit 7**  
**Vote for 1**

Juez de la Corte de Circuito  
 Circuito 7  
 Vote por Uno

- Brandon M. Burrell**
- Carol Ann Coderre**
- Malik Ali Shakur**
- Andrea D. Smith**
- Rhonda A. Wood**

**End of Ballot**  
 Fin del voto







**Official Ballot**  
**Gubernatorial Primary Election**  
**July 19, 2022**  
**State of Maryland, Prince George's County**  
**Republican Ballot**

**BS REP 249**  
**017-012**

Papeleta Electoral Oficial  
 Elección Primaria Gubernamental  
 19 de julio del 2022  
 Estado de Maryland, Condado de Prince George's  
 Papeleta del Partido Republicano

**Instructions**  
**Instrucciones**

**Making Selections**  
**Seleccionando**



Fill in the oval to the left of the name of your choice. You must blacken the oval completely, and do not make any marks outside of the oval. You do not have to vote in every race.

Llene el óvalo a la izquierda del nombre de su selección. Debe rellenar el óvalo completamente y no haga ninguna marca fuera del óvalo. No tiene que votar en cada contienda.



**Do not cross out or erase, or your vote may not count. If you make a mistake or a stray mark, you may ask for a new ballot.**

No debe tachar o borrar, o su voto no se contará. Si comete un error o hace una marca demás, pueda solicitar una nueva papeleta.

**Governor / Lt. Governor**  
**Vote for 1**  
 Gobernador / Vicegobernador  
 Vote por Uno

- Dan Cox and /y Gordana Schifanelli**
- Robin Ficker and /y LeRoy F. Yegge, Jr.**
- Kelly Schulz and /y Jeff Woolford**
- Joe Werner and /y Minh Thanh Luong**

**Comptroller**  
**Vote for 1**  
 Contralor  
 Vote por Uno

- Barry Glassman**  
**Unopposed /Sin Oponente**

**Attorney General**  
**Vote for 1**  
 Procurador General  
 Vote por Uno

- Michael Anthony Peroutka**
- Jim Shalleck**

**U.S. Senator**  
**Vote for 1**  
 Senador de los EE.UU.  
 Vote por Uno

- Chris Chaffee**
- George Davis**
- Nnabu Eze**
- Lorie R. Friend**
- Reba A. Hawkins**
- Jon McGreevey**
- Joseph Perez**
- Todd A. Puglisi**
- James Tarantin**
- John Thormann**

**Representative in Congress**  
**District 4**  
**Vote for 1**  
 Representante en el Congreso  
 Distrito 4  
 Vote por Uno

- Eric Loeb**
- George McDermott**
- Jeff Warner**

**Judge of the Circuit Court**  
**Circuit 7**

**Vote for 1**  
 Juez de la Corte de Circuito  
 Circuito 7  
 Vote por Uno

- Brandon M. Burrell**
- Carol Ann Coderre**
- Malik Ali Shakur**
- Andrea D. Smith**
- Rhonda A. Wood**

**End of Ballot**  
 Fin del voto





**Official Ballot**  
**Gubernatorial Primary Election**  
**July 19, 2022**  
**State of Maryland, Prince George's County**  
**Republican Ballot**

**BS REP 250**  
**017-013**

Papeleta Electoral Oficial  
 Elección Primaria Gubernamental  
 19 de julio del 2022  
 Estado de Maryland, Condado de Prince George's  
 Papeleta del Partido Republicano

**Instructions**  
**Instrucciones**

**Making Selections**  
**Seleccionando**



Fill in the oval to the left of the name of your choice. You must blacken the oval completely, and do not make any marks outside of the oval. You do not have to vote in every race.

Llene el óvalo a la izquierda del nombre de su selección. Debe rellenar el óvalo completamente y no haga ninguna marca fuera del óvalo. No tiene que votar en cada contienda.



**Do not cross out or erase, or your vote may not count. If you make a mistake or a stray mark, you may ask for a new ballot.**

No debe tachar o borrar, o su voto no se contará. Si comete un error o hace una marca demás, pueda solicitar una nueva papeleta.

**Governor / Lt. Governor**  
**Vote for 1**  
 Gobernador / Vicegobernador  
 Vote por Uno

- Dan Cox and /y Gordana Schifanelli**
- Robin Ficker and /y LeRoy F. Yegge, Jr.**
- Kelly Schulz and /y Jeff Woolford**
- Joe Werner and /y Minh Thanh Luong**

**Comptroller**  
**Vote for 1**  
 Contralor  
 Vote por Uno

- Barry Glassman**  
**Unopposed /Sin Oponente**

**Attorney General**  
**Vote for 1**  
 Procurador General  
 Vote por Uno

- Michael Anthony Peroutka**
- Jim Shalleck**

**U.S. Senator**  
**Vote for 1**  
 Senador de los EE.UU.  
 Vote por Uno

- Chris Chaffee**
- George Davis**
- Nnabu Eze**
- Lorie R. Friend**
- Reba A. Hawkins**
- Jon McGreevey**
- Joseph Perez**
- Todd A. Puglisi**
- James Tarantin**
- John Thormann**

**Representative in Congress**  
**District 4**  
**Vote for 1**  
 Representante en el Congreso  
 Distrito 4  
 Vote por Uno

- Eric Loeb**
- George McDermott**
- Jeff Warner**

**Judge of the Circuit Court**  
**Circuit 7**  
**Vote for 1**

Juez de la Corte de Circuito  
 Circuito 7  
 Vote por Uno

- Brandon M. Burrell**
- Carol Ann Coderre**
- Malik Ali Shakur**
- Andrea D. Smith**
- Rhonda A. Wood**

**End of Ballot**  
 Fin del voto





**Official Ballot**  
**Gubernatorial Primary Election**  
**July 19, 2022**  
**State of Maryland, Prince George's County**  
**Republican Ballot**

**BS REP 251**  
**017-014**

Papeleta Electoral Oficial  
 Elección Primaria Gubernamental  
 19 de julio del 2022  
 Estado de Maryland, Condado de Prince George's  
 Papeleta del Partido Republicano

**Instructions**  
**Instrucciones**

**Making Selections**  
**Seleccionando**



Fill in the oval to the left of the name of your choice. You must blacken the oval completely, and do not make any marks outside of the oval. You do not have to vote in every race.

Llene el óvalo a la izquierda del nombre de su selección. Debe rellenar el óvalo completamente y no haga ninguna marca fuera del óvalo. No tiene que votar en cada contienda.



Do not cross out or erase, or your vote may not count. If you make a mistake or a stray mark, you may ask for a new ballot.

No debe tachar o borrar, o su voto no se contará. Si comete un error o hace una marca demás, pueda solicitar una nueva papeleta.

**Governor / Lt. Governor**  
**Vote for 1**  
 Gobernador / Vicegobernador  
 Vote por Uno

- Dan Cox**  
and /y  
**Gordana Schifanelli**
- Robin Ficker**  
and /y  
**LeRoy F. Yegge, Jr.**
- Kelly Schulz**  
and /y  
**Jeff Woolford**
- Joe Werner**  
and /y  
**Minh Thanh Luong**

**Comptroller**  
**Vote for 1**  
 Contralor  
 Vote por Uno

- Barry Glassman**  
**Unopposed /Sin Oponente**

**Attorney General**  
**Vote for 1**  
 Procurador General  
 Vote por Uno

- Michael Anthony Peroutka**
- Jim Shalleck**

**U.S. Senator**  
**Vote for 1**  
 Senador de los EE.UU.  
 Vote por Uno

- Chris Chaffee**
- George Davis**
- Nnabu Eze**
- Lorie R. Friend**
- Reba A. Hawkins**
- Jon McGreevey**
- Joseph Perez**
- Todd A. Puglisi**
- James Tarantin**
- John Thormann**

**Representative in Congress**  
**District 4**  
**Vote for 1**  
 Representante en el Congreso  
 Distrito 4  
 Vote por Uno

- Eric Loeb**
- George McDermott**
- Jeff Warner**

**Judge of the Circuit Court**  
**Circuit 7**  
**Vote for 1**

Juez de la Corte de Circuito  
 Circuito 7  
 Vote por Uno

- Brandon M. Burrell**
- Carol Ann Coderre**
- Malik Ali Shakur**
- Andrea D. Smith**
- Rhonda A. Wood**

**Republican Central**  
**Committee**  
**District 22**  
**Vote for up to 2**

Comité Central Republicano  
 Distrito 22  
 Vote por No Más de Dos

- Jim Wass**  
**Unopposed /Sin Oponente**

**Nomination Vacant**  
 /Nominación Vacante

**End of Ballot**  
 Fin del voto





**Official Ballot**  
**Gubernatorial Primary Election**  
**July 19, 2022**  
**State of Maryland, Prince George's County**  
**Republican Ballot**

**BS REP 252**  
**017-015**

Papeleta Electoral Oficial  
 Elección Primaria Gubernamental  
 19 de julio del 2022  
 Estado de Maryland, Condado de Prince George's  
 Papeleta del Partido Republicano

**Instructions**  
**Instrucciones**

**Making Selections**  
**Seleccionando**



Fill in the oval to the left of the name of your choice. You must blacken the oval completely, and do not make any marks outside of the oval. You do not have to vote in every race.

Llene el óvalo a la izquierda del nombre de su selección. Debe rellenar el óvalo completamente y no haga ninguna marca fuera del óvalo. No tiene que votar en cada contienda.



**Do not cross out or erase, or your vote may not count. If you make a mistake or a stray mark, you may ask for a new ballot.**

No debe tachar o borrar, o su voto no se contará. Si comete un error o hace una marca demás, pueda solicitar una nueva papeleta.

**Governor / Lt. Governor**  
**Vote for 1**  
 Gobernador / Vicegobernador  
 Vote por Uno

- Dan Cox**  
and /y  
**Gordana Schifanelli**
- Robin Ficker**  
and /y  
**LeRoy F. Yegge, Jr.**
- Kelly Schulz**  
and /y  
**Jeff Woolford**
- Joe Werner**  
and /y  
**Minh Thanh Luong**

**Comptroller**  
**Vote for 1**  
 Contralor  
 Vote por Uno

- Barry Glassman**  
**Unopposed /Sin Oponente**

**Attorney General**  
**Vote for 1**  
 Procurador General  
 Vote por Uno

- Michael Anthony Peroutka**
- Jim Shalleck**

**U.S. Senator**  
**Vote for 1**  
 Senador de los EE.UU.  
 Vote por Uno

- Chris Chaffee**
- George Davis**
- Nnabu Eze**
- Lorie R. Friend**
- Reba A. Hawkins**
- Jon McGreevey**
- Joseph Perez**
- Todd A. Puglisi**
- James Tarantin**
- John Thormann**

**Representative in Congress**  
**District 4**  
**Vote for 1**  
 Representante en el Congreso  
 Distrito 4  
 Vote por Uno

- Eric Loeb**
- George McDermott**
- Jeff Warner**

**Judge of the Circuit Court**  
**Circuit 7**  
**Vote for 1**  
 Juez de la Corte de Circuito  
 Circuito 7  
 Vote por Uno

- Brandon M. Burrell**
- Carol Ann Coderre**
- Malik Ali Shakur**
- Andrea D. Smith**
- Rhonda A. Wood**

**Republican Central**  
**Committee**  
**District 22**  
**Vote for up to 2**  
 Comité Central Republicano  
 Distrito 22  
 Vote por No Más de Dos

- Jim Wass**  
**Unopposed /Sin Oponente**

**Nomination Vacant**  
 /Nominación Vacante

**End of Ballot**  
 Fin del voto







**Official Ballot**  
**Gubernatorial Primary Election**  
**July 19, 2022**  
**State of Maryland, Prince George's County**  
**Republican Ballot**

**BS REP 253**  
**017-016**

Papeleta Electoral Oficial  
 Elección Primaria Gubernamental  
 19 de julio del 2022  
 Estado de Maryland, Condado de Prince George's  
 Papeleta del Partido Republicano

**Instructions**  
**Instrucciones**

**Making Selections**  
**Seleccionando**



Fill in the oval to the left of the name of your choice. You must blacken the oval completely, and do not make any marks outside of the oval. You do not have to vote in every race.

Llene el óvalo a la izquierda del nombre de su selección. Debe rellenar el óvalo completamente y no haga ninguna marca fuera del óvalo. No tiene que votar en cada contienda.



**Do not cross out or erase, or your vote may not count. If you make a mistake or a stray mark, you may ask for a new ballot.**

No debe tachar o borrar, o su voto no se contará. Si comete un error o hace una marca demás, pueda solicitar una nueva papeleta.

**Governor / Lt. Governor**  
**Vote for 1**  
 Gobernador / Vicegobernador  
 Vote por Uno

- Dan Cox and /y Gordana Schifanelli**
- Robin Ficker and /y LeRoy F. Yegge, Jr.**
- Kelly Schulz and /y Jeff Woolford**
- Joe Werner and /y Minh Thanh Luong**

**Comptroller**  
**Vote for 1**  
 Contralor  
 Vote por Uno

- Barry Glassman**  
**Unopposed /Sin Oponente**

**Attorney General**  
**Vote for 1**  
 Procurador General  
 Vote por Uno

- Michael Anthony Peroutka**
- Jim Shalleck**

**U.S. Senator**  
**Vote for 1**  
 Senador de los EE.UU.  
 Vote por Uno

- Chris Chaffee**
- George Davis**
- Nnabu Eze**
- Lorie R. Friend**
- Reba A. Hawkins**
- Jon McGreevey**
- Joseph Perez**
- Todd A. Puglisi**
- James Tarantin**
- John Thormann**

**Representative in Congress**  
**District 4**  
**Vote for 1**  
 Representante en el Congreso  
 Distrito 4  
 Vote por Uno

- Eric Loeb**
- George McDermott**
- Jeff Warner**

**Judge of the Circuit Court**  
**Circuit 7**  
**Vote for 1**

Juez de la Corte de Circuito  
 Circuito 7  
 Vote por Uno

- Brandon M. Burrell**
- Carol Ann Coderre**
- Malik Ali Shakur**
- Andrea D. Smith**
- Rhonda A. Wood**

**End of Ballot**  
 Fin del voto





**Official Ballot**  
**Gubernatorial Primary Election**  
**July 19, 2022**  
**State of Maryland, Prince George's County**  
**Republican Ballot**

**BS REP 254**  
**017-017**

Papeleta Electoral Oficial  
 Elección Primaria Gubernamental  
 19 de julio del 2022  
 Estado de Maryland, Condado de Prince George's  
 Papeleta del Partido Republicano

**Instructions**  
**Instrucciones**

**Making Selections**  
**Seleccionando**

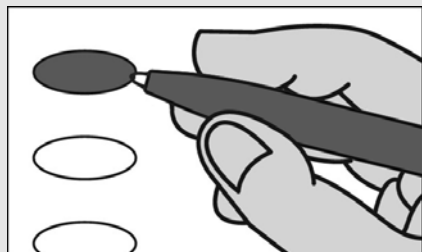

Fill in the oval to the left of the name of your choice. You must blacken the oval completely, and do not make any marks outside of the oval. You do not have to vote in every race.

Llene el óvalo a la izquierda del nombre de su selección. Debe rellenar el óvalo completamente y no haga ninguna marca fuera del óvalo. No tiene que votar en cada contienda.



**Do not cross out or erase, or your vote may not count. If you make a mistake or a stray mark, you may ask for a new ballot.**

No debe tachar o borrar, o su voto no se contará. Si comete un error o hace una marca demás, pueda solicitar una nueva papeleta.

**Governor / Lt. Governor**  
**Vote for 1**  
 Gobernador / Vicegobernador  
 Vote por Uno

- Dan Cox**  
and /y  
**Gordana Schifanelli**
- Robin Ficker**  
and /y  
**LeRoy F. Yegge, Jr.**
- Kelly Schulz**  
and /y  
**Jeff Woolford**
- Joe Werner**  
and /y  
**Minh Thanh Luong**

**Comptroller**  
**Vote for 1**  
 Contralor  
 Vote por Uno

- Barry Glassman**  
**Unopposed /Sin Oponente**

**Attorney General**  
**Vote for 1**  
 Procurador General  
 Vote por Uno

- Michael Anthony Peroutka**
- Jim Shalleck**

**U.S. Senator**  
**Vote for 1**  
 Senador de los EE.UU.  
 Vote por Uno

- Chris Chaffee**
- George Davis**
- Nnabu Eze**
- Lorie R. Friend**
- Reba A. Hawkins**
- Jon McGreevey**
- Joseph Perez**
- Todd A. Puglisi**
- James Tarantin**
- John Thormann**

**Representative in Congress**  
**District 4**  
**Vote for 1**  
 Representante en el Congreso  
 Distrito 4  
 Vote por Uno

- Eric Loeb**
- George McDermott**
- Jeff Warner**

**Judge of the Circuit Court**  
**Circuit 7**  
**Vote for 1**  
 Juez de la Corte de Circuito  
 Circuito 7  
 Vote por Uno

- Brandon M. Burrell**
- Carol Ann Coderre**
- Malik Ali Shakur**
- Andrea D. Smith**
- Rhonda A. Wood**

**Republican Central**  
**Committee**  
**District 22**  
**Vote for up to 2**  
 Comité Central Republicano  
 Distrito 22  
 Vote por No Más de Dos

- Jim Wass**  
**Unopposed /Sin Oponente**

**Nomination Vacant**  
 /Nominación Vacante

**End of Ballot**  
 Fin del voto





**Official Ballot**  
**Gubernatorial Primary Election**  
**July 19, 2022**  
**State of Maryland, Prince George's County**  
**Republican Ballot**

**BS REP 255**  
**017-018**

Papeleta Electoral Oficial  
 Elección Primaria Gubernamental  
 19 de julio del 2022  
 Estado de Maryland, Condado de Prince George's  
 Papeleta del Partido Republicano

**Instructions**  
**Instrucciones**

**Making Selections**  
**Seleccionando**

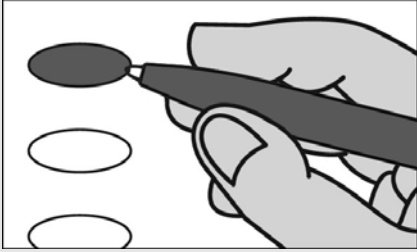

Fill in the oval to the left of the name of your choice. You must blacken the oval completely, and do not make any marks outside of the oval. You do not have to vote in every race.

Llene el óvalo a la izquierda del nombre de su selección. Debe rellenar el óvalo completamente y no haga ninguna marca fuera del óvalo. No tiene que votar en cada contienda.



Do not cross out or erase, or your vote may not count. If you make a mistake or a stray mark, you may ask for a new ballot.

No debe tachar o borrar, o su voto no se contará. Si comete un error o hace una marca demás, pueda solicitar una nueva papeleta.

**Governor / Lt. Governor**  
**Vote for 1**  
 Gobernador / Vicegobernador  
 Vote por Uno

- Dan Cox**  
and /y  
**Gordana Schifanelli**
- Robin Ficker**  
and /y  
**LeRoy F. Yegge, Jr.**
- Kelly Schulz**  
and /y  
**Jeff Woolford**
- Joe Werner**  
and /y  
**Minh Thanh Luong**

**Comptroller**  
**Vote for 1**  
 Contralor  
 Vote por Uno

- Barry Glassman**  
**Unopposed /Sin Oponente**

**Attorney General**  
**Vote for 1**  
 Procurador General  
 Vote por Uno

- Michael Anthony Peroutka**
- Jim Shalleck**

**U.S. Senator**  
**Vote for 1**  
 Senador de los EE.UU.  
 Vote por Uno

- Chris Chaffee**
- George Davis**
- Nnabu Eze**
- Lorie R. Friend**
- Reba A. Hawkins**
- Jon McGreevey**
- Joseph Perez**
- Todd A. Puglisi**
- James Tarantin**
- John Thormann**

**Representative in Congress**  
**District 4**  
**Vote for 1**  
 Representante en el Congreso  
 Distrito 4  
 Vote por Uno

- Eric Loeb**
- George McDermott**
- Jeff Warner**

**State Senator**  
**District 21**  
**Vote for 1**  
 Senador Estatal  
 Distrito 21  
 Vote por Uno

- Lee Havis**  
**Unopposed /Sin Oponente**

**Judge of the Circuit Court**  
**Circuit 7**  
**Vote for 1**  
 Juez de la Corte de Circuito  
 Circuito 7  
 Vote por Uno

- Brandon M. Burrell**
- Carol Ann Coderre**
- Malik Ali Shakur**
- Andrea D. Smith**
- Rhonda A. Wood**

**End of Ballot**  
 Fin del voto





**Official Ballot**  
**Gubernatorial Primary Election**  
**July 19, 2022**  
**State of Maryland, Prince George's County**  
**Republican Ballot**

**BS REP 256**  
**017-019**

Papeleta Electoral Oficial  
 Elección Primaria Gubernamental  
 19 de julio del 2022  
 Estado de Maryland, Condado de Prince George's  
 Papeleta del Partido Republicano

**Instructions**  
**Instrucciones**

**Making Selections**  
**Seleccionando**

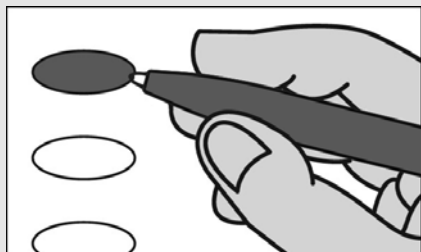

Fill in the oval to the left of the name of your choice. You must blacken the oval completely, and do not make any marks outside of the oval. You do not have to vote in every race.

Llene el óvalo a la izquierda del nombre de su selección. Debe rellenar el óvalo completamente y no haga ninguna marca fuera del óvalo. No tiene que votar en cada contienda.



**Do not cross out or erase, or your vote may not count. If you make a mistake or a stray mark, you may ask for a new ballot.**

No debe tachar o borrar, o su voto no se contará. Si comete un error o hace una marca demás, pueda solicitar una nueva papeleta.

**Governor / Lt. Governor**  
**Vote for 1**  
 Gobernador / Vicegobernador  
 Vote por Uno

- Dan Cox and /y Gordana Schifanelli**
- Robin Ficker and /y LeRoy F. Yegge, Jr.**
- Kelly Schulz and /y Jeff Woolford**
- Joe Werner and /y Minh Thanh Luong**

**Comptroller**  
**Vote for 1**  
 Contralor  
 Vote por Uno

- Barry Glassman Unopposed /Sin Oponente**

**Attorney General**  
**Vote for 1**  
 Procurador General  
 Vote por Uno

- Michael Anthony Peroutka**
- Jim Shalleck**

**U.S. Senator**  
**Vote for 1**  
 Senador de los EE.UU.  
 Vote por Uno

- Chris Chaffee**
- George Davis**
- Nnabu Eze**
- Lorie R. Friend**
- Reba A. Hawkins**
- Jon McGreevey**
- Joseph Perez**
- Todd A. Puglisi**
- James Tarantin**
- John Thormann**

**Representative in Congress District 4**  
**Vote for 1**  
 Representante en el Congreso Distrito 4  
 Vote por Uno

- Eric Loeb**
- George McDermott**
- Jeff Warner**

**State Senator District 21**  
**Vote for 1**  
 Senador Estatal Distrito 21  
 Vote por Uno

- Lee Havis Unopposed /Sin Oponente**

**Judge of the Circuit Court Circuit 7**

**Vote for 1**  
 Juez de la Corte de Circuito Circuito 7  
 Vote por Uno

- Brandon M. Burrell**
- Carol Ann Coderre**
- Malik Ali Shakur**
- Andrea D. Smith**
- Rhonda A. Wood**

**End of Ballot**  
 Fin del voto







**Official Ballot**  
**Gubernatorial Primary Election**  
**July 19, 2022**  
**State of Maryland, Prince George's County**  
**Republican Ballot**

**BS REP 257**  
**017-020**

Papeleta Electoral Oficial  
 Elección Primaria Gubernamental  
 19 de julio del 2022  
 Estado de Maryland, Condado de Prince George's  
 Papeleta del Partido Republicano

**Instructions**  
**Instrucciones**

**Making Selections**  
**Seleccionando**

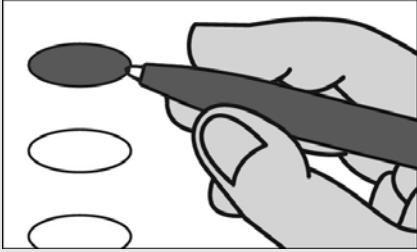

Fill in the oval to the left of the name of your choice. You must blacken the oval completely, and do not make any marks outside of the oval. You do not have to vote in every race.

Llene el óvalo a la izquierda del nombre de su selección. Debe rellenar el óvalo completamente y no haga ninguna marca fuera del óvalo. No tiene que votar en cada contienda.



**Do not cross out or erase, or your vote may not count. If you make a mistake or a stray mark, you may ask for a new ballot.**

No debe tachar o borrar, o su voto no se contará. Si comete un error o hace una marca demás, pueda solicitar una nueva papeleta.

**Governor / Lt. Governor**  
**Vote for 1**  
 Gobernador / Vicegobernador  
 Vote por Uno

- Dan Cox and /y Gordana Schifanelli**
- Robin Ficker and /y LeRoy F. Yegge, Jr.**
- Kelly Schulz and /y Jeff Woolford**
- Joe Werner and /y Minh Thanh Luong**

**Comptroller**  
**Vote for 1**  
 Contralor  
 Vote por Uno

- Barry Glassman**  
**Unopposed /Sin Oponente**

**Attorney General**  
**Vote for 1**  
 Procurador General  
 Vote por Uno

- Michael Anthony Peroutka**
- Jim Shalleck**

**U.S. Senator**  
**Vote for 1**  
 Senador de los EE.UU.  
 Vote por Uno

- Chris Chaffee**
- George Davis**
- Nnabu Eze**
- Lorie R. Friend**
- Reba A. Hawkins**
- Jon McGreevey**
- Joseph Perez**
- Todd A. Puglisi**
- James Tarantin**
- John Thormann**

**Representative in Congress**  
**District 4**  
**Vote for 1**  
 Representante en el Congreso  
 Distrito 4  
 Vote por Uno

- Eric Loeb**
- George McDermott**
- Jeff Warner**

**State Senator**  
**District 21**  
**Vote for 1**  
 Senador Estatal  
 Distrito 21  
 Vote por Uno

- Lee Havis**  
**Unopposed /Sin Oponente**

**Judge of the Circuit Court**  
**Circuit 7**  
**Vote for 1**  
 Juez de la Corte de Circuito  
 Circuito 7  
 Vote por Uno

- Brandon M. Burrell**
- Carol Ann Coderre**
- Malik Ali Shakur**
- Andrea D. Smith**
- Rhonda A. Wood**

**End of Ballot**  
 Fin del voto





**Official Ballot**  
**Gubernatorial Primary Election**  
**July 19, 2022**  
**State of Maryland, Prince George's County**  
**Republican Ballot**

**BS REP 258**  
**018-001**

Papeleta Electoral Oficial  
 Elección Primaria Gubernamental  
 19 de julio del 2022  
 Estado de Maryland, Condado de Prince George's  
 Papeleta del Partido Republicano

**Instructions**  
**Instrucciones**

**Making Selections**  
**Seleccionando**



Fill in the oval to the left of the name of your choice. You must blacken the oval completely, and do not make any marks outside of the oval. You do not have to vote in every race.

Llene el óvalo a la izquierda del nombre de su selección. Debe rellenar el óvalo completamente y no haga ninguna marca fuera del óvalo. No tiene que votar en cada contienda.



**Do not cross out or erase, or your vote may not count. If you make a mistake or a stray mark, you may ask for a new ballot.**

No debe tachar o borrar, o su voto no se contará. Si comete un error o hace una marca demás, pueda solicitar una nueva papeleta.

**Governor / Lt. Governor**  
**Vote for 1**  
 Gobernador / Vicegobernador  
 Vote por Uno

- Dan Cox**  
and /y  
**Gordana Schifanelli**
- Robin Ficker**  
and /y  
**LeRoy F. Yegge, Jr.**
- Kelly Schulz**  
and /y  
**Jeff Woolford**
- Joe Werner**  
and /y  
**Minh Thanh Luong**

**Comptroller**  
**Vote for 1**  
 Contralor  
 Vote por Uno

- Barry Glassman**  
**Unopposed /Sin Oponente**

**Attorney General**  
**Vote for 1**  
 Procurador General  
 Vote por Uno

- Michael Anthony Peroutka**
- Jim Shalleck**

**U.S. Senator**  
**Vote for 1**  
 Senador de los EE.UU.  
 Vote por Uno

- Chris Chaffee**
- George Davis**
- Nnabu Eze**
- Lorie R. Friend**
- Reba A. Hawkins**
- Jon McGreevey**
- Joseph Perez**
- Todd A. Puglisi**
- James Tarantin**
- John Thormann**

**Representative in Congress**  
**District 4**  
**Vote for 1**  
 Representante en el Congreso  
 Distrito 4  
 Vote por Uno

- Eric Loeb**
- George McDermott**
- Jeff Warner**

**County Council**  
**District 7**  
**Vote for 1**  
 Concejo del Condado  
 Distrito 7  
 Vote por Uno

- Gary Falls**  
**Unopposed /Sin Oponente**

**Judge of the Circuit Court**  
**Circuit 7**  
**Vote for 1**  
 Juez de la Corte de Circuito  
 Circuito 7  
 Vote por Uno

- Brandon M. Burrell**
- Carol Ann Coderre**
- Malik Ali Shakur**
- Andrea D. Smith**
- Rhonda A. Wood**

**Board of Education**  
**District 6**  
**Vote for 1**  
**Non-Partisan Contest**  
**Candidates in this contest**  
**may or may not be affiliated**  
**with any political party**  
 Junta de Educación  
 Distrito 6  
 Vote por Uno  
 Contienda no partidista  
 Los candidatos en esta  
 contienda pueden estar o no  
 estar afiliados a ningún partido  
 político

- Pat Fletcher**
- Brannon D. Jackson**
- Dannine Johnson**
- Ashley Kearney**
- Sean Michael Wilson**

**End of Ballot**  
 Fin del voto





**Official Ballot**  
**Gubernatorial Primary Election**  
**July 19, 2022**  
**State of Maryland, Prince George's County**  
**Republican Ballot**

**BS REP 259**  
**018-002**

Papeleta Electoral Oficial  
 Elección Primaria Gubernamental  
 19 de julio del 2022  
 Estado de Maryland, Condado de Prince George's  
 Papeleta del Partido Republicano

**Instructions**  
**Instrucciones**

**Making Selections**  
**Seleccionando**



Fill in the oval to the left of the name of your choice. You must blacken the oval completely, and do not make any marks outside of the oval. You do not have to vote in every race.

Llene el óvalo a la izquierda del nombre de su selección. Debe rellenar el óvalo completamente y no haga ninguna marca fuera del óvalo. No tiene que votar en cada contienda.



**Do not cross out or erase, or your vote may not count. If you make a mistake or a stray mark, you may ask for a new ballot.**

No debe tachar o borrar, o su voto no se contará. Si comete un error o hace una marca demás, pueda solicitar una nueva papeleta.

**Governor / Lt. Governor**  
**Vote for 1**  
 Gobernador / Vicegobernador  
 Vote por Uno

- Dan Cox and /y Gordana Schifanelli**
- Robin Ficker and /y LeRoy F. Yegge, Jr.**
- Kelly Schulz and /y Jeff Woolford**
- Joe Werner and /y Minh Thanh Luong**

**Comptroller**  
**Vote for 1**  
 Contralor  
 Vote por Uno

- Barry Glassman Unopposed /Sin Oponente**

**Attorney General**  
**Vote for 1**  
 Procurador General  
 Vote por Uno

- Michael Anthony Peroutka**
- Jim Shalleck**

**U.S. Senator**  
**Vote for 1**  
 Senador de los EE.UU.  
 Vote por Uno

- Chris Chaffee**
- George Davis**
- Nnabu Eze**
- Lorie R. Friend**
- Reba A. Hawkins**
- Jon McGreevey**
- Joseph Perez**
- Todd A. Puglisi**
- James Tarantin**
- John Thormann**

**Representative in Congress**  
**District 4**  
**Vote for 1**  
 Representante en el Congreso  
 Distrito 4  
 Vote por Uno

- Eric Loeb**
- George McDermott**
- Jeff Warner**

**County Council**  
**District 7**  
**Vote for 1**  
 Concejo del Condado  
 Distrito 7  
 Vote por Uno

- Gary Falls Unopposed /Sin Oponente**

**Judge of the Circuit Court**  
**Circuit 7**  
**Vote for 1**  
 Juez de la Corte de Circuito  
 Circuito 7  
 Vote por Uno

- Brandon M. Burrell**
- Carol Ann Coderre**
- Malik Ali Shakur**
- Andrea D. Smith**
- Rhonda A. Wood**

**Board of Education**  
**District 6**  
**Vote for 1**  
**Non-Partisan Contest**  
**Candidates in this contest may or may not be affiliated with any political party**  
 Junta de Educación  
 Distrito 6  
 Vote por Uno  
 Contienda no partidista  
 Los candidatos en esta contienda pueden estar o no estar afiliados a ningún partido político

- Pat Fletcher**
- Brannndon D. Jackson**
- Dannine Johnson**
- Ashley Kearney**
- Sean Michael Wilson**

**End of Ballot**  
 Fin del voto





**Official Ballot**  
**Gubernatorial Primary Election**  
**July 19, 2022**  
**State of Maryland, Prince George's County**  
**Republican Ballot**

**BS REP 260**  
**018-003**

Papeleta Electoral Oficial  
 Elección Primaria Gubernamental  
 19 de julio del 2022  
 Estado de Maryland, Condado de Prince George's  
 Papeleta del Partido Republicano

**Instructions**  
**Instrucciones**

**Making Selections**  
**Seleccionando**

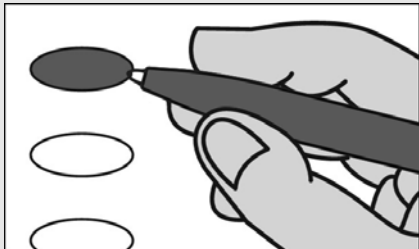

Fill in the oval to the left of the name of your choice. You must blacken the oval completely, and do not make any marks outside of the oval. You do not have to vote in every race.

Llene el óvalo a la izquierda del nombre de su selección. Debe rellenar el óvalo completamente y no haga ninguna marca fuera del óvalo. No tiene que votar en cada contienda.



**Do not cross out or erase, or your vote may not count. If you make a mistake or a stray mark, you may ask for a new ballot.**

No debe tachar o borrar, o su voto no se contará. Si comete un error o hace una marca demás, pueda solicitar una nueva papeleta.

**Governor / Lt. Governor**  
**Vote for 1**  
 Gobernador / Vicegobernador  
 Vote por Uno

- Dan Cox and /y Gordana Schifanelli**
- Robin Ficker and /y LeRoy F. Yegge, Jr.**
- Kelly Schulz and /y Jeff Woolford**
- Joe Werner and /y Minh Thanh Luong**

**Comptroller**  
**Vote for 1**  
 Contralor  
 Vote por Uno

- Barry Glassman Unopposed /Sin Oponente**

**Attorney General**  
**Vote for 1**  
 Procurador General  
 Vote por Uno

- Michael Anthony Peroutka**
- Jim Shalleck**

**U.S. Senator**  
**Vote for 1**  
 Senador de los EE.UU.  
 Vote por Uno

- Chris Chaffee**
- George Davis**
- Nnabu Eze**
- Lorie R. Friend**
- Reba A. Hawkins**
- Jon McGreevey**
- Joseph Perez**
- Todd A. Puglisi**
- James Tarantin**
- John Thormann**

**Representative in Congress**  
**District 4**  
**Vote for 1**  
 Representante en el Congreso  
 Distrito 4  
 Vote por Uno

- Eric Loeb**
- George McDermott**
- Jeff Warner**

**Judge of the Circuit Court**  
**Circuit 7**  
**Vote for 1**  
 Juez de la Corte de Circuito  
 Circuito 7  
 Vote por Uno

- Brandon M. Burrell**
- Carol Ann Coderre**
- Malik Ali Shakur**
- Andrea D. Smith**
- Rhonda A. Wood**

**Board of Education**  
**District 6**  
**Vote for 1**  
**Non-Partisan Contest**  
**Candidates in this contest may or may not be affiliated with any political party**  
 Junta de Educación  
 Distrito 6  
 Vote por Uno  
 Contienda no partidista  
 Los candidatos en esta contienda pueden estar o no estar afiliados a ningún partido político

- Pat Fletcher**
- Brannon D. Jackson**
- Dannine Johnson**
- Ashley Kearney**
- Sean Michael Wilson**

**End of Ballot**  
 Fin del voto







**Official Ballot**  
**Gubernatorial Primary Election**  
**July 19, 2022**  
**State of Maryland, Prince George's County**  
**Republican Ballot**

**BS REP 261**  
**018-004**

Papeleta Electoral Oficial  
 Elección Primaria Gubernamental  
 19 de julio del 2022  
 Estado de Maryland, Condado de Prince George's  
 Papeleta del Partido Republicano

**Instructions**  
**Instrucciones**

**Making Selections**  
**Seleccionando**



Fill in the oval to the left of the name of your choice. You must blacken the oval completely, and do not make any marks outside of the oval. You do not have to vote in every race.

Llene el óvalo a la izquierda del nombre de su selección. Debe rellenar el óvalo completamente y no haga ninguna marca fuera del óvalo. No tiene que votar en cada contienda.



**Do not cross out or erase, or your vote may not count. If you make a mistake or a stray mark, you may ask for a new ballot.**

No debe tachar o borrar, o su voto no se contará. Si comete un error o hace una marca demás, pueda solicitar una nueva papeleta.

**Governor / Lt. Governor**  
**Vote for 1**  
 Gobernador / Vicegobernador  
 Vote por Uno

- Dan Cox and /y Gordana Schifanelli**
- Robin Ficker and /y LeRoy F. Yegge, Jr.**
- Kelly Schulz and /y Jeff Woolford**
- Joe Werner and /y Minh Thanh Luong**

**Comptroller**  
**Vote for 1**  
 Contralor  
 Vote por Uno

- Barry Glassman Unopposed /Sin Oponente**

**Attorney General**  
**Vote for 1**  
 Procurador General  
 Vote por Uno

- Michael Anthony Peroutka**
- Jim Shalleck**

**U.S. Senator**  
**Vote for 1**  
 Senador de los EE.UU.  
 Vote por Uno

- Chris Chaffee**
- George Davis**
- Nnabu Eze**
- Lorie R. Friend**
- Reba A. Hawkins**
- Jon McGreevey**
- Joseph Perez**
- Todd A. Puglisi**
- James Tarantin**
- John Thormann**

**Representative in Congress**  
**District 4**  
**Vote for 1**  
 Representante en el Congreso  
 Distrito 4  
 Vote por Uno

- Eric Loeb**
- George McDermott**
- Jeff Warner**

**County Council**  
**District 7**  
**Vote for 1**  
 Concejo del Condado  
 Distrito 7  
 Vote por Uno

- Gary Falls Unopposed /Sin Oponente**

**Judge of the Circuit Court**  
**Circuit 7**  
**Vote for 1**

Juez de la Corte de Circuito  
 Circuito 7  
 Vote por Uno

- Brandon M. Burrell**
- Carol Ann Coderre**
- Malik Ali Shakur**
- Andrea D. Smith**
- Rhonda A. Wood**

**Board of Education**  
**District 6**  
**Vote for 1**

**Non-Partisan Contest**  
**Candidates in this contest may or may not be affiliated with any political party**  
 Junta de Educación  
 Distrito 6

Vote por Uno  
 Contienda no partidista  
 Los candidatos en esta contienda pueden estar o no estar afiliados a ningún partido político

- Pat Fletcher**
- Brannon D. Jackson**
- Dannine Johnson**
- Ashley Kearney**
- Sean Michael Wilson**

**End of Ballot**  
 Fin del voto





**Official Ballot**  
**Gubernatorial Primary Election**  
**July 19, 2022**  
**State of Maryland, Prince George's County**  
**Republican Ballot**

**BS REP 262**  
**018-005**

Papeleta Electoral Oficial  
 Elección Primaria Gubernamental  
 19 de julio del 2022  
 Estado de Maryland, Condado de Prince George's  
 Papeleta del Partido Republicano

**Instructions**  
**Instrucciones**

**Making Selections**  
**Seleccionando**



Fill in the oval to the left of the name of your choice. You must blacken the oval completely, and do not make any marks outside of the oval. You do not have to vote in every race.

Llene el óvalo a la izquierda del nombre de su selección. Debe rellenar el óvalo completamente y no haga ninguna marca fuera del óvalo. No tiene que votar en cada contienda.



**Do not cross out or erase, or your vote may not count. If you make a mistake or a stray mark, you may ask for a new ballot.**

No debe tachar o borrar, o su voto no se contará. Si comete un error o hace una marca demás, pueda solicitar una nueva papeleta.

**Governor / Lt. Governor**  
**Vote for 1**  
 Gobernador / Vicegobernador  
 Vote por Uno

- Dan Cox and /y Gordana Schifanelli**
- Robin Ficker and /y LeRoy F. Yegge, Jr.**
- Kelly Schulz and /y Jeff Woolford**
- Joe Werner and /y Minh Thanh Luong**

**Comptroller**  
**Vote for 1**  
 Contralor  
 Vote por Uno

- Barry Glassman Unopposed /Sin Oponente**

**Attorney General**  
**Vote for 1**  
 Procurador General  
 Vote por Uno

- Michael Anthony Peroutka**
- Jim Shalleck**

**U.S. Senator**  
**Vote for 1**  
 Senador de los EE.UU.  
 Vote por Uno

- Chris Chaffee**
- George Davis**
- Nnabu Eze**
- Lorie R. Friend**
- Reba A. Hawkins**
- Jon McGreevey**
- Joseph Perez**
- Todd A. Puglisi**
- James Tarantin**
- John Thormann**

**Representative in Congress District 4**  
**Vote for 1**  
 Representante en el Congreso  
 Distrito 4  
 Vote por Uno

- Eric Loeb**
- George McDermott**
- Jeff Warner**

**Judge of the Circuit Court Circuit 7**

**Vote for 1**  
 Juez de la Corte de Circuito  
 Circuito 7  
 Vote por Uno

- Brandon M. Burrell**
- Carol Ann Coderre**
- Malik Ali Shakur**
- Andrea D. Smith**
- Rhonda A. Wood**

**End of Ballot**  
 Fin del voto





**Official Ballot**  
**Gubernatorial Primary Election**  
**July 19, 2022**  
**State of Maryland, Prince George's County**  
**Republican Ballot**

**BS REP 263**  
**018-006**

Papeleta Electoral Oficial  
 Elección Primaria Gubernamental  
 19 de julio del 2022  
 Estado de Maryland, Condado de Prince George's  
 Papeleta del Partido Republicano

**Instructions**  
**Instrucciones**

**Making Selections**  
**Seleccionando**

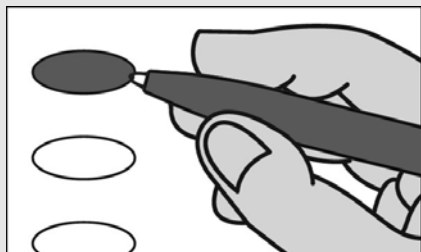

Fill in the oval to the left of the name of your choice. You must blacken the oval completely, and do not make any marks outside of the oval. You do not have to vote in every race.

Llene el óvalo a la izquierda del nombre de su selección. Debe rellenar el óvalo completamente y no haga ninguna marca fuera del óvalo. No tiene que votar en cada contienda.



**Do not cross out or erase, or your vote may not count. If you make a mistake or a stray mark, you may ask for a new ballot.**

No debe tachar o borrar, o su voto no se contará. Si comete un error o hace una marca demás, pueda solicitar una nueva papeleta.

**Governor / Lt. Governor**  
**Vote for 1**  
 Gobernador / Vicegobernador  
 Vote por Uno

- Dan Cox and /y Gordana Schifanelli**
- Robin Ficker and /y LeRoy F. Yegge, Jr.**
- Kelly Schulz and /y Jeff Woolford**
- Joe Werner and /y Minh Thanh Luong**

**Comptroller**  
**Vote for 1**  
 Contralor  
 Vote por Uno

- Barry Glassman Unopposed /Sin Oponente**

**Attorney General**  
**Vote for 1**  
 Procurador General  
 Vote por Uno

- Michael Anthony Peroutka**
- Jim Shalleck**

**U.S. Senator**  
**Vote for 1**  
 Senador de los EE.UU.  
 Vote por Uno

- Chris Chaffee**
- George Davis**
- Nnabu Eze**
- Lorie R. Friend**
- Reba A. Hawkins**
- Jon McGreevey**
- Joseph Perez**
- Todd A. Puglisi**
- James Tarantin**
- John Thormann**

**Representative in Congress**  
**District 4**  
**Vote for 1**  
 Representante en el Congreso  
 Distrito 4  
 Vote por Uno

- Eric Loeb**
- George McDermott**
- Jeff Warner**

**Judge of the Circuit Court**  
**Circuit 7**  
**Vote for 1**  
 Juez de la Corte de Circuito  
 Circuito 7  
 Vote por Uno

- Brandon M. Burrell**
- Carol Ann Coderre**
- Malik Ali Shakur**
- Andrea D. Smith**
- Rhonda A. Wood**

**Board of Education**  
**District 6**  
**Vote for 1**  
**Non-Partisan Contest**  
**Candidates in this contest may or may not be affiliated with any political party**  
 Junta de Educación  
 Distrito 6  
 Vote por Uno  
 Contienda no partidista  
 Los candidatos en esta contienda pueden estar o no estar afiliados a ningún partido político

- Pat Fletcher**
- Brannon D. Jackson**
- Dannine Johnson**
- Ashley Kearney**
- Sean Michael Wilson**

**End of Ballot**  
 Fin del voto





**Official Ballot**  
**Gubernatorial Primary Election**  
**July 19, 2022**  
**State of Maryland, Prince George's County**  
**Republican Ballot**

**BS REP 264**  
**018-007**

Papeleta Electoral Oficial  
 Elección Primaria Gubernamental  
 19 de julio del 2022  
 Estado de Maryland, Condado de Prince George's  
 Papeleta del Partido Republicano

**Instructions**  
**Instrucciones**

**Making Selections**  
**Seleccionando**



Fill in the oval to the left of the name of your choice. You must blacken the oval completely, and do not make any marks outside of the oval. You do not have to vote in every race.

Llene el óvalo a la izquierda del nombre de su selección. Debe rellenar el óvalo completamente y no haga ninguna marca fuera del óvalo. No tiene que votar en cada contienda.



**Do not cross out or erase, or your vote may not count. If you make a mistake or a stray mark, you may ask for a new ballot.**

No debe tachar o borrar, o su voto no se contará. Si comete un error o hace una marca demás, pueda solicitar una nueva papeleta.

**Governor / Lt. Governor**  
**Vote for 1**  
 Gobernador / Vicegobernador  
 Vote por Uno

- Dan Cox and /y Gordana Schifanelli**
- Robin Ficker and /y LeRoy F. Yegge, Jr.**
- Kelly Schulz and /y Jeff Woolford**
- Joe Werner and /y Minh Thanh Luong**

**Comptroller**  
**Vote for 1**  
 Contralor  
 Vote por Uno

- Barry Glassman Unopposed /Sin Oponente**

**Attorney General**  
**Vote for 1**  
 Procurador General  
 Vote por Uno

- Michael Anthony Peroutka**
- Jim Shalleck**

**U.S. Senator**  
**Vote for 1**  
 Senador de los EE.UU.  
 Vote por Uno

- Chris Chaffee**
- George Davis**
- Nnabu Eze**
- Lorie R. Friend**
- Reba A. Hawkins**
- Jon McGreevey**
- Joseph Perez**
- Todd A. Puglisi**
- James Tarantin**
- John Thormann**

**Representative in Congress**  
**District 4**  
**Vote for 1**  
 Representante en el Congreso  
 Distrito 4  
 Vote por Uno

- Eric Loeb**
- George McDermott**
- Jeff Warner**

**County Council**  
**District 7**  
**Vote for 1**  
 Concejo del Condado  
 Distrito 7  
 Vote por Uno

- Gary Falls Unopposed /Sin Oponente**

**Judge of the Circuit Court**  
**Circuit 7**  
**Vote for 1**  
 Juez de la Corte de Circuito  
 Circuito 7  
 Vote por Uno

- Brandon M. Burrell**
- Carol Ann Coderre**
- Malik Ali Shakur**
- Andrea D. Smith**
- Rhonda A. Wood**

**Board of Education**  
**District 6**  
**Vote for 1**  
**Non-Partisan Contest**  
**Candidates in this contest may or may not be affiliated with any political party**  
 Junta de Educación  
 Distrito 6  
 Vote por Uno  
 Contienda no partidista  
 Los candidatos en esta contienda pueden estar o no estar afiliados a ningún partido político

- Pat Fletcher**
- Brannndon D. Jackson**
- Dannine Johnson**
- Ashley Kearney**
- Sean Michael Wilson**

**End of Ballot**  
 Fin del voto







**Official Ballot**  
**Gubernatorial Primary Election**  
**July 19, 2022**  
**State of Maryland, Prince George's County**  
**Republican Ballot**

**BS REP 265**  
**018-008**

Papeleta Electoral Oficial  
 Elección Primaria Gubernamental  
 19 de julio del 2022  
 Estado de Maryland, Condado de Prince George's  
 Papeleta del Partido Republicano

**Instructions**  
**Instrucciones**

**Making Selections**  
**Seleccionando**



Fill in the oval to the left of the name of your choice. You must blacken the oval completely, and do not make any marks outside of the oval. You do not have to vote in every race.

Llene el óvalo a la izquierda del nombre de su selección. Debe rellenar el óvalo completamente y no haga ninguna marca fuera del óvalo. No tiene que votar en cada contienda.



**Do not cross out or erase, or your vote may not count. If you make a mistake or a stray mark, you may ask for a new ballot.**

No debe tachar o borrar, o su voto no se contará. Si comete un error o hace una marca demás, pueda solicitar una nueva papeleta.

**Governor / Lt. Governor**  
**Vote for 1**  
 Gobernador / Vicegobernador  
 Vote por Uno

- Dan Cox and /y Gordana Schifanelli**
- Robin Ficker and /y LeRoy F. Yegge, Jr.**
- Kelly Schulz and /y Jeff Woolford**
- Joe Werner and /y Minh Thanh Luong**

**Comptroller**  
**Vote for 1**  
 Contralor  
 Vote por Uno

- Barry Glassman Unopposed /Sin Oponente**

**Attorney General**  
**Vote for 1**  
 Procurador General  
 Vote por Uno

- Michael Anthony Peroutka**
- Jim Shalleck**

**U.S. Senator**  
**Vote for 1**  
 Senador de los EE.UU.  
 Vote por Uno

- Chris Chaffee**
- George Davis**
- Nnabu Eze**
- Lorie R. Friend**
- Reba A. Hawkins**
- Jon McGreevey**
- Joseph Perez**
- Todd A. Puglisi**
- James Tarantin**
- John Thormann**

**Representative in Congress**  
**District 4**  
**Vote for 1**  
 Representante en el Congreso  
 Distrito 4  
 Vote por Uno

- Eric Loeb**
- George McDermott**
- Jeff Warner**

**County Council**  
**District 7**  
**Vote for 1**  
 Concejo del Condado  
 Distrito 7  
 Vote por Uno

- Gary Falls Unopposed /Sin Oponente**

**Judge of the Circuit Court**  
**Circuit 7**  
**Vote for 1**  
 Juez de la Corte de Circuito  
 Circuito 7  
 Vote por Uno

- Brandon M. Burrell**
- Carol Ann Coderre**
- Malik Ali Shakur**
- Andrea D. Smith**
- Rhonda A. Wood**

**Board of Education**  
**District 6**  
**Vote for 1**  
**Non-Partisan Contest**  
**Candidates in this contest may or may not be affiliated with any political party**  
 Junta de Educación  
 Distrito 6  
 Vote por Uno  
 Contienda no partidista  
 Los candidatos en esta contienda pueden estar o no estar afiliados a ningún partido político

- Pat Fletcher**
- Brannndon D. Jackson**
- Dannine Johnson**
- Ashley Kearney**
- Sean Michael Wilson**

**End of Ballot**  
 Fin del voto





**Official Ballot**  
**Gubernatorial Primary Election**  
**July 19, 2022**  
**State of Maryland, Prince George's County**  
**Republican Ballot**

**BS REP 266**  
**018-009**

Papeleta Electoral Oficial  
 Elección Primaria Gubernamental  
 19 de julio del 2022  
 Estado de Maryland, Condado de Prince George's  
 Papeleta del Partido Republicano

**Instructions**  
**Instrucciones**

**Making Selections**  
**Seleccionando**

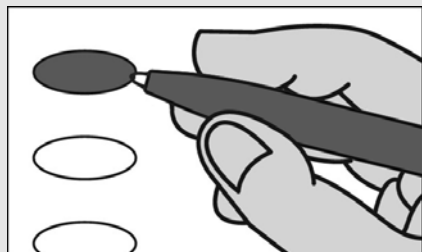

Fill in the oval to the left of the name of your choice. You must blacken the oval completely, and do not make any marks outside of the oval. You do not have to vote in every race.

Llene el óvalo a la izquierda del nombre de su selección. Debe rellenar el óvalo completamente y no haga ninguna marca fuera del óvalo. No tiene que votar en cada contienda.



**Do not cross out or erase, or your vote may not count. If you make a mistake or a stray mark, you may ask for a new ballot.**

No debe tachar o borrar, o su voto no se contará. Si comete un error o hace una marca demás, pueda solicitar una nueva papeleta.

**Governor / Lt. Governor**  
**Vote for 1**  
 Gobernador / Vicegobernador  
 Vote por Uno

- Dan Cox and /y Gordana Schifanelli**
- Robin Ficker and /y LeRoy F. Yegge, Jr.**
- Kelly Schulz and /y Jeff Woolford**
- Joe Werner and /y Minh Thanh Luong**

**Comptroller**  
**Vote for 1**  
 Contralor  
 Vote por Uno

- Barry Glassman Unopposed /Sin Oponente**

**Attorney General**  
**Vote for 1**  
 Procurador General  
 Vote por Uno

- Michael Anthony Peroutka**
- Jim Shalleck**

**U.S. Senator**  
**Vote for 1**  
 Senador de los EE.UU.  
 Vote por Uno

- Chris Chaffee**
- George Davis**
- Nnabu Eze**
- Lorie R. Friend**
- Reba A. Hawkins**
- Jon McGreevey**
- Joseph Perez**
- Todd A. Puglisi**
- James Tarantin**
- John Thormann**

**Representative in Congress**  
**District 4**  
**Vote for 1**  
 Representante en el Congreso  
 Distrito 4  
 Vote por Uno

- Eric Loeb**
- George McDermott**
- Jeff Warner**

**County Council**  
**District 7**  
**Vote for 1**  
 Concejo del Condado  
 Distrito 7  
 Vote por Uno

- Gary Falls Unopposed /Sin Oponente**

**Judge of the Circuit Court**  
**Circuit 7**  
**Vote for 1**  
 Juez de la Corte de Circuito  
 Circuito 7  
 Vote por Uno

- Brandon M. Burrell**
- Carol Ann Coderre**
- Malik Ali Shakur**
- Andrea D. Smith**
- Rhonda A. Wood**

**Board of Education**  
**District 6**  
**Vote for 1**  
**Non-Partisan Contest**  
**Candidates in this contest may or may not be affiliated with any political party**  
 Junta de Educación  
 Distrito 6  
 Vote por Uno  
 Contienda no partidista  
 Los candidatos en esta contienda pueden estar o no estar afiliados a ningún partido político

- Pat Fletcher**
- Brannndon D. Jackson**
- Dannine Johnson**
- Ashley Kearney**
- Sean Michael Wilson**

**End of Ballot**  
 Fin del voto





**Official Ballot**  
**Gubernatorial Primary Election**  
**July 19, 2022**  
**State of Maryland, Prince George's County**  
**Republican Ballot**

**BS REP 267**  
**018-010**

Papeleta Electoral Oficial  
 Elección Primaria Gubernamental  
 19 de julio del 2022  
 Estado de Maryland, Condado de Prince George's  
 Papeleta del Partido Republicano

**Instructions**  
**Instrucciones**

**Making Selections**  
**Seleccionando**

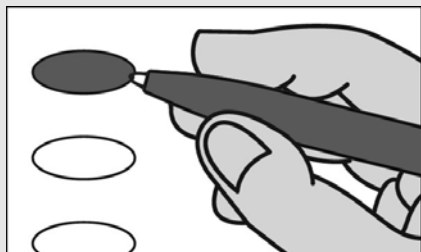

Fill in the oval to the left of the name of your choice. You must blacken the oval completely, and do not make any marks outside of the oval. You do not have to vote in every race.

Llene el óvalo a la izquierda del nombre de su selección. Debe rellenar el óvalo completamente y no haga ninguna marca fuera del óvalo. No tiene que votar en cada contienda.



**Do not cross out or erase, or your vote may not count. If you make a mistake or a stray mark, you may ask for a new ballot.**

No debe tachar o borrar, o su voto no se contará. Si comete un error o hace una marca demás, pueda solicitar una nueva papeleta.

**Governor / Lt. Governor**  
**Vote for 1**  
 Gobernador / Vicegobernador  
 Vote por Uno

- Dan Cox and /y Gordana Schifanelli**
- Robin Ficker and /y LeRoy F. Yegge, Jr.**
- Kelly Schulz and /y Jeff Woolford**
- Joe Werner and /y Minh Thanh Luong**

**Comptroller**  
**Vote for 1**  
 Contralor  
 Vote por Uno

- Barry Glassman Unopposed /Sin Oponente**

**Attorney General**  
**Vote for 1**  
 Procurador General  
 Vote por Uno

- Michael Anthony Peroutka**
- Jim Shalleck**

**U.S. Senator**  
**Vote for 1**  
 Senador de los EE.UU.  
 Vote por Uno

- Chris Chaffee**
- George Davis**
- Nnabu Eze**
- Lorie R. Friend**
- Reba A. Hawkins**
- Jon McGreevey**
- Joseph Perez**
- Todd A. Puglisi**
- James Tarantin**
- John Thormann**

**Representative in Congress**  
**District 4**  
**Vote for 1**  
 Representante en el Congreso  
 Distrito 4  
 Vote por Uno

- Eric Loeb**
- George McDermott**
- Jeff Warner**

**County Council**  
**District 7**  
**Vote for 1**  
 Concejo del Condado  
 Distrito 7  
 Vote por Uno

- Gary Falls Unopposed /Sin Oponente**

**Judge of the Circuit Court**  
**Circuit 7**  
**Vote for 1**  
 Juez de la Corte de Circuito  
 Circuito 7  
 Vote por Uno

- Brandon M. Burrell**
- Carol Ann Coderre**
- Malik Ali Shakur**
- Andrea D. Smith**
- Rhonda A. Wood**

**Board of Education**  
**District 6**  
**Vote for 1**  
**Non-Partisan Contest**  
**Candidates in this contest may or may not be affiliated with any political party**  
 Junta de Educación  
 Distrito 6  
 Vote por Uno  
 Contienda no partidista  
 Los candidatos en esta contienda pueden estar o no estar afiliados a ningún partido político

- Pat Fletcher**
- Brannndon D. Jackson**
- Dannine Johnson**
- Ashley Kearney**
- Sean Michael Wilson**

**End of Ballot**  
 Fin del voto





**Official Ballot**  
**Gubernatorial Primary Election**  
**July 19, 2022**  
**State of Maryland, Prince George's County**  
**Republican Ballot**

**BS REP 268**  
**018-011**

Papeleta Electoral Oficial  
 Elección Primaria Gubernamental  
 19 de julio del 2022  
 Estado de Maryland, Condado de Prince George's  
 Papeleta del Partido Republicano

**Instructions**  
**Instrucciones**

**Making Selections**  
**Seleccionando**



Fill in the oval to the left of the name of your choice. You must blacken the oval completely, and do not make any marks outside of the oval. You do not have to vote in every race.

Llene el óvalo a la izquierda del nombre de su selección. Debe rellenar el óvalo completamente y no haga ninguna marca fuera del óvalo. No tiene que votar en cada contienda.



**Do not cross out or erase, or your vote may not count. If you make a mistake or a stray mark, you may ask for a new ballot.**

No debe tachar o borrar, o su voto no se contará. Si comete un error o hace una marca demás, pueda solicitar una nueva papeleta.

**Governor / Lt. Governor**  
**Vote for 1**  
 Gobernador / Vicegobernador  
 Vote por Uno

- Dan Cox and /y Gordana Schifanelli**
- Robin Ficker and /y LeRoy F. Yegge, Jr.**
- Kelly Schulz and /y Jeff Woolford**
- Joe Werner and /y Minh Thanh Luong**

**Comptroller**  
**Vote for 1**  
 Contralor  
 Vote por Uno

- Barry Glassman Unopposed /Sin Oponente**

**Attorney General**  
**Vote for 1**  
 Procurador General  
 Vote por Uno

- Michael Anthony Peroutka**
- Jim Shalleck**

**U.S. Senator**  
**Vote for 1**  
 Senador de los EE.UU.  
 Vote por Uno

- Chris Chaffee**
- George Davis**
- Nnabu Eze**
- Lorie R. Friend**
- Reba A. Hawkins**
- Jon McGreevey**
- Joseph Perez**
- Todd A. Puglisi**
- James Tarantin**
- John Thormann**

**Representative in Congress**  
**District 4**  
**Vote for 1**  
 Representante en el Congreso  
 Distrito 4  
 Vote por Uno

- Eric Loeb**
- George McDermott**
- Jeff Warner**

**County Council**  
**District 7**  
**Vote for 1**  
 Concejo del Condado  
 Distrito 7  
 Vote por Uno

- Gary Falls Unopposed /Sin Oponente**

**Judge of the Circuit Court**  
**Circuit 7**  
**Vote for 1**  
 Juez de la Corte de Circuito  
 Circuito 7  
 Vote por Uno

- Brandon M. Burrell**
- Carol Ann Coderre**
- Malik Ali Shakur**
- Andrea D. Smith**
- Rhonda A. Wood**

**Board of Education**  
**District 6**  
**Vote for 1**  
**Non-Partisan Contest**  
**Candidates in this contest may or may not be affiliated with any political party**  
 Junta de Educación  
 Distrito 6  
 Vote por Uno  
 Contienda no partidista  
 Los candidatos en esta contienda pueden estar o no estar afiliados a ningún partido político

- Pat Fletcher**
- Brannon D. Jackson**
- Dannine Johnson**
- Ashley Kearney**
- Sean Michael Wilson**

**End of Ballot**  
 Fin del voto







**Official Ballot**  
**Gubernatorial Primary Election**  
**July 19, 2022**  
**State of Maryland, Prince George's County**  
**Republican Ballot**

**BS REP 269**  
**018-012**

Papeleta Electoral Oficial  
 Elección Primaria Gubernamental  
 19 de julio del 2022  
 Estado de Maryland, Condado de Prince George's  
 Papeleta del Partido Republicano

**Instructions**  
**Instrucciones**

**Making Selections**  
**Seleccionando**

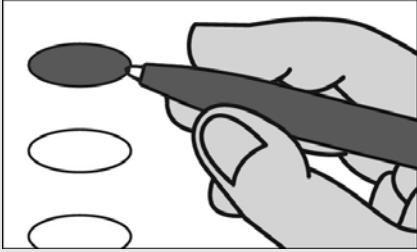

Fill in the oval to the left of the name of your choice. You must blacken the oval completely, and do not make any marks outside of the oval. You do not have to vote in every race.

Llene el óvalo a la izquierda del nombre de su selección. Debe rellenar el óvalo completamente y no haga ninguna marca fuera del óvalo. No tiene que votar en cada contienda.



**Do not cross out or erase, or your vote may not count. If you make a mistake or a stray mark, you may ask for a new ballot.**

No debe tachar o borrar, o su voto no se contará. Si comete un error o hace una marca demás, pueda solicitar una nueva papeleta.

**Governor / Lt. Governor**  
**Vote for 1**  
 Gobernador / Vicegobernador  
 Vote por Uno

- Dan Cox and /y Gordana Schifanelli**
- Robin Ficker and /y LeRoy F. Yegge, Jr.**
- Kelly Schulz and /y Jeff Woolford**
- Joe Werner and /y Minh Thanh Luong**

**Comptroller**  
**Vote for 1**  
 Contralor  
 Vote por Uno

- Barry Glassman Unopposed /Sin Oponente**

**Attorney General**  
**Vote for 1**  
 Procurador General  
 Vote por Uno

- Michael Anthony Peroutka**
- Jim Shalleck**

**U.S. Senator**  
**Vote for 1**  
 Senador de los EE.UU.  
 Vote por Uno

- Chris Chaffee**
- George Davis**
- Nnabu Eze**
- Lorie R. Friend**
- Reba A. Hawkins**
- Jon McGreevey**
- Joseph Perez**
- Todd A. Puglisi**
- James Tarantin**
- John Thormann**

**Representative in Congress District 4**  
**Vote for 1**  
 Representante en el Congreso Distrito 4  
 Vote por Uno

- Eric Loeb**
- George McDermott**
- Jeff Warner**

**Judge of the Circuit Court Circuit 7**

**Vote for 1**  
 Juez de la Corte de Circuito Circuito 7  
 Vote por Uno

- Brandon M. Burrell**
- Carol Ann Coderre**
- Malik Ali Shakur**
- Andrea D. Smith**
- Rhonda A. Wood**

**End of Ballot**  
 Fin del voto





**Official Ballot**  
**Gubernatorial Primary Election**  
**July 19, 2022**  
**State of Maryland, Prince George's County**  
**Republican Ballot**

**BS REP 270**  
**018-013**

Papeleta Electoral Oficial  
 Elección Primaria Gubernamental  
 19 de julio del 2022  
 Estado de Maryland, Condado de Prince George's  
 Papeleta del Partido Republicano

**Instructions**  
**Instrucciones**

**Making Selections**  
**Seleccionando**

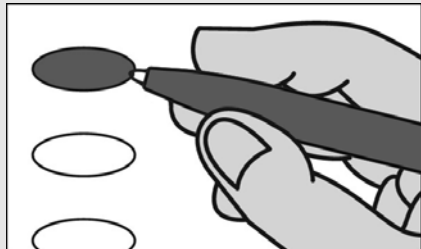

Fill in the oval to the left of the name of your choice. You must blacken the oval completely, and do not make any marks outside of the oval. You do not have to vote in every race.

Llene el óvalo a la izquierda del nombre de su selección. Debe rellenar el óvalo completamente y no haga ninguna marca fuera del óvalo. No tiene que votar en cada contienda.



**Do not cross out or erase, or your vote may not count. If you make a mistake or a stray mark, you may ask for a new ballot.**

No debe tachar o borrar, o su voto no se contará. Si comete un error o hace una marca demás, pueda solicitar una nueva papeleta.

**Governor / Lt. Governor**  
**Vote for 1**  
 Gobernador / Vicegobernador  
 Vote por Uno

- Dan Cox and /y Gordana Schifanelli**
- Robin Ficker and /y LeRoy F. Yegge, Jr.**
- Kelly Schulz and /y Jeff Woolford**
- Joe Werner and /y Minh Thanh Luong**

**Comptroller**  
**Vote for 1**  
 Contralor  
 Vote por Uno

- Barry Glassman Unopposed /Sin Oponente**

**Attorney General**  
**Vote for 1**  
 Procurador General  
 Vote por Uno

- Michael Anthony Peroutka**
- Jim Shalleck**

**U.S. Senator**  
**Vote for 1**  
 Senador de los EE.UU.  
 Vote por Uno

- Chris Chaffee**
- George Davis**
- Nnabu Eze**
- Lorie R. Friend**
- Reba A. Hawkins**
- Jon McGreevey**
- Joseph Perez**
- Todd A. Puglisi**
- James Tarantin**
- John Thormann**

**Representative in Congress**  
**District 4**  
**Vote for 1**  
 Representante en el Congreso  
 Distrito 4  
 Vote por Uno

- Eric Loeb**
- George McDermott**
- Jeff Warner**

**Judge of the Circuit Court**  
**Circuit 7**  
**Vote for 1**  
 Juez de la Corte de Circuito  
 Circuito 7  
 Vote por Uno

- Brandon M. Burrell**
- Carol Ann Coderre**
- Malik Ali Shakur**
- Andrea D. Smith**
- Rhonda A. Wood**

**Board of Education**  
**District 6**  
**Vote for 1**  
**Non-Partisan Contest**  
**Candidates in this contest may or may not be affiliated with any political party**  
 Junta de Educación  
 Distrito 6  
 Vote por Uno  
 Contienda no partidista  
 Los candidatos en esta contienda pueden estar o no estar afiliados a ningún partido político

- Pat Fletcher**
- Brannndon D. Jackson**
- Dannine Johnson**
- Ashley Kearney**
- Sean Michael Wilson**

**End of Ballot**  
 Fin del voto





**Official Ballot**  
**Gubernatorial Primary Election**  
**July 19, 2022**  
**State of Maryland, Prince George's County**  
**Republican Ballot**

**BS REP 271**  
**018-014**

Papeleta Electoral Oficial  
 Elección Primaria Gubernamental  
 19 de julio del 2022  
 Estado de Maryland, Condado de Prince George's  
 Papeleta del Partido Republicano

**Instructions**  
**Instrucciones**

**Making Selections**  
**Seleccionando**

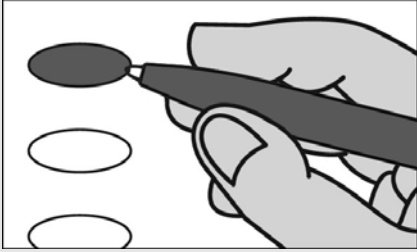

Fill in the oval to the left of the name of your choice. You must blacken the oval completely, and do not make any marks outside of the oval. You do not have to vote in every race.

Llene el óvalo a la izquierda del nombre de su selección. Debe rellenar el óvalo completamente y no haga ninguna marca fuera del óvalo. No tiene que votar en cada contienda.



Do not cross out or erase, or your vote may not count. If you make a mistake or a stray mark, you may ask for a new ballot.

No debe tachar o borrar, o su voto no se contará. Si comete un error o hace una marca demás, pueda solicitar una nueva papeleta.

**Governor / Lt. Governor**  
**Vote for 1**  
 Gobernador / Vicegobernador  
 Vote por Uno

- Dan Cox and /y Gordana Schifanelli**
- Robin Ficker and /y LeRoy F. Yegge, Jr.**
- Kelly Schulz and /y Jeff Woolford**
- Joe Werner and /y Minh Thanh Luong**

**Comptroller**  
**Vote for 1**  
 Contralor  
 Vote por Uno

- Barry Glassman Unopposed /Sin Oponente**

**Attorney General**  
**Vote for 1**  
 Procurador General  
 Vote por Uno

- Michael Anthony Peroutka**
- Jim Shalleck**

**U.S. Senator**  
**Vote for 1**  
 Senador de los EE.UU.  
 Vote por Uno

- Chris Chaffee**
- George Davis**
- Nnabu Eze**
- Lorie R. Friend**
- Reba A. Hawkins**
- Jon McGreevey**
- Joseph Perez**
- Todd A. Puglisi**
- James Tarantin**
- John Thormann**

**Representative in Congress District 4**  
**Vote for 1**  
 Representante en el Congreso  
 Distrito 4  
 Vote por Uno

- Eric Loeb**
- George McDermott**
- Jeff Warner**

**Judge of the Circuit Court Circuit 7**

**Vote for 1**  
 Juez de la Corte de Circuito  
 Circuito 7  
 Vote por Uno

- Brandon M. Burrell**
- Carol Ann Coderre**
- Malik Ali Shakur**
- Andrea D. Smith**
- Rhonda A. Wood**

**End of Ballot**  
 Fin del voto





**Official Ballot**  
**Gubernatorial Primary Election**  
**July 19, 2022**  
**State of Maryland, Prince George's County**  
**Republican Ballot**

**BS REP 272**  
**018-015**

Papeleta Electoral Oficial  
 Elección Primaria Gubernamental  
 19 de julio del 2022  
 Estado de Maryland, Condado de Prince George's  
 Papeleta del Partido Republicano

**Instructions**  
**Instrucciones**

**Making Selections**  
**Seleccionando**



Fill in the oval to the left of the name of your choice. You must blacken the oval completely, and do not make any marks outside of the oval. You do not have to vote in every race.

Llene el óvalo a la izquierda del nombre de su selección. Debe rellenar el óvalo completamente y no haga ninguna marca fuera del óvalo. No tiene que votar en cada contienda.



**Do not cross out or erase, or your vote may not count. If you make a mistake or a stray mark, you may ask for a new ballot.**

No debe tachar o borrar, o su voto no se contará. Si comete un error o hace una marca demás, pueda solicitar una nueva papeleta.

**Governor / Lt. Governor**  
**Vote for 1**  
 Gobernador / Vicegobernador  
 Vote por Uno

- Dan Cox and /y Gordana Schifanelli**
- Robin Ficker and /y LeRoy F. Yegge, Jr.**
- Kelly Schulz and /y Jeff Woolford**
- Joe Werner and /y Minh Thanh Luong**

**Comptroller**  
**Vote for 1**  
 Contralor  
 Vote por Uno

- Barry Glassman Unopposed /Sin Oponente**

**Attorney General**  
**Vote for 1**  
 Procurador General  
 Vote por Uno

- Michael Anthony Peroutka**
- Jim Shalleck**

**U.S. Senator**  
**Vote for 1**  
 Senador de los EE.UU.  
 Vote por Uno

- Chris Chaffee**
- George Davis**
- Nnabu Eze**
- Lorie R. Friend**
- Reba A. Hawkins**
- Jon McGreevey**
- Joseph Perez**
- Todd A. Puglisi**
- James Tarantin**
- John Thormann**

**Representative in Congress**  
**District 4**  
**Vote for 1**  
 Representante en el Congreso  
 Distrito 4  
 Vote por Uno

- Eric Loeb**
- George McDermott**
- Jeff Warner**

**Judge of the Circuit Court**  
**Circuit 7**  
**Vote for 1**

Juez de la Corte de Circuito  
 Circuito 7  
 Vote por Uno

- Brandon M. Burrell**
- Carol Ann Coderre**
- Malik Ali Shakur**
- Andrea D. Smith**
- Rhonda A. Wood**

**Board of Education**  
**District 6**  
**Vote for 1**

**Non-Partisan Contest**  
**Candidates in this contest may or may not be affiliated with any political party**  
 Junta de Educación  
 Distrito 6

Vote por Uno  
 Contienda no partidista  
 Los candidatos en esta contienda pueden estar o no estar afiliados a ningún partido político

- Pat Fletcher**
- Brannon D. Jackson**
- Dannine Johnson**
- Ashley Kearney**
- Sean Michael Wilson**

**End of Ballot**  
 Fin del voto







**Official Ballot**  
**Gubernatorial Primary Election**  
**July 19, 2022**  
**State of Maryland, Prince George's County**  
**Republican Ballot**

**BS REP 273**  
**018-016**

Papeleta Electoral Oficial  
 Elección Primaria Gubernamental  
 19 de julio del 2022  
 Estado de Maryland, Condado de Prince George's  
 Papeleta del Partido Republicano

**Instructions**  
**Instrucciones**

**Making Selections**  
**Seleccionando**



Fill in the oval to the left of the name of your choice. You must blacken the oval completely, and do not make any marks outside of the oval. You do not have to vote in every race.

Llene el óvalo a la izquierda del nombre de su selección. Debe rellenar el óvalo completamente y no haga ninguna marca fuera del óvalo. No tiene que votar en cada contienda.



**Do not cross out or erase, or your vote may not count. If you make a mistake or a stray mark, you may ask for a new ballot.**

No debe tachar o borrar, o su voto no se contará. Si comete un error o hace una marca demás, pueda solicitar una nueva papeleta.

**Governor / Lt. Governor**  
**Vote for 1**  
 Gobernador / Vicegobernador  
 Vote por Uno

- Dan Cox and /y Gordana Schifanelli**
- Robin Ficker and /y LeRoy F. Yegge, Jr.**
- Kelly Schulz and /y Jeff Woolford**
- Joe Werner and /y Minh Thanh Luong**

**Comptroller**  
**Vote for 1**  
 Contralor  
 Vote por Uno

- Barry Glassman Unopposed /Sin Oponente**

**Attorney General**  
**Vote for 1**  
 Procurador General  
 Vote por Uno

- Michael Anthony Peroutka**
- Jim Shalleck**

**U.S. Senator**  
**Vote for 1**  
 Senador de los EE.UU.  
 Vote por Uno

- Chris Chaffee**
- George Davis**
- Nnabu Eze**
- Lorie R. Friend**
- Reba A. Hawkins**
- Jon McGreevey**
- Joseph Perez**
- Todd A. Puglisi**
- James Tarantin**
- John Thormann**

**Representative in Congress**  
**District 4**  
**Vote for 1**  
 Representante en el Congreso  
 Distrito 4  
 Vote por Uno

- Eric Loeb**
- George McDermott**
- Jeff Warner**

**Judge of the Circuit Court**  
**Circuit 7**  
**Vote for 1**  
 Juez de la Corte de Circuito  
 Circuito 7  
 Vote por Uno

- Brandon M. Burrell**
- Carol Ann Coderre**
- Malik Ali Shakur**
- Andrea D. Smith**
- Rhonda A. Wood**

**Board of Education**  
**District 6**  
**Vote for 1**  
**Non-Partisan Contest**  
**Candidates in this contest may or may not be affiliated with any political party**  
 Junta de Educación  
 Distrito 6  
 Vote por Uno  
 Contienda no partidista  
 Los candidatos en esta contienda pueden estar o no estar afiliados a ningún partido político

- Pat Fletcher**
- Brannndon D. Jackson**
- Dannine Johnson**
- Ashley Kearney**
- Sean Michael Wilson**

**End of Ballot**  
 Fin del voto





**Official Ballot**  
**Gubernatorial Primary Election**  
**July 19, 2022**  
**State of Maryland, Prince George's County**  
**Republican Ballot**

**BS REP 274**  
**018-017**

Papeleta Electoral Oficial  
 Elección Primaria Gubernamental  
 19 de julio del 2022  
 Estado de Maryland, Condado de Prince George's  
 Papeleta del Partido Republicano

**Instructions**  
**Instrucciones**

**Making Selections**  
**Seleccionando**



Fill in the oval to the left of the name of your choice. You must blacken the oval completely, and do not make any marks outside of the oval. You do not have to vote in every race.

Llene el óvalo a la izquierda del nombre de su selección. Debe rellenar el óvalo completamente y no haga ninguna marca fuera del óvalo. No tiene que votar en cada contienda.



**Do not cross out or erase, or your vote may not count. If you make a mistake or a stray mark, you may ask for a new ballot.**

No debe tachar o borrar, o su voto no se contará. Si comete un error o hace una marca demás, pueda solicitar una nueva papeleta.

**Governor / Lt. Governor**  
**Vote for 1**  
 Gobernador / Vicegobernador  
 Vote por Uno

- Dan Cox and /y Gordana Schifanelli**
- Robin Ficker and /y LeRoy F. Yegge, Jr.**
- Kelly Schulz and /y Jeff Woolford**
- Joe Werner and /y Minh Thanh Luong**

**Comptroller**  
**Vote for 1**  
 Contralor  
 Vote por Uno

- Barry Glassman Unopposed /Sin Oponente**

**Attorney General**  
**Vote for 1**  
 Procurador General  
 Vote por Uno

- Michael Anthony Peroutka**
- Jim Shalleck**

**U.S. Senator**  
**Vote for 1**  
 Senador de los EE.UU.  
 Vote por Uno

- Chris Chaffee**
- George Davis**
- Nnabu Eze**
- Lorie R. Friend**
- Reba A. Hawkins**
- Jon McGreevey**
- Joseph Perez**
- Todd A. Puglisi**
- James Tarantin**
- John Thormann**

**Representative in Congress**  
**District 4**  
**Vote for 1**  
 Representante en el Congreso  
 Distrito 4  
 Vote por Uno

- Eric Loeb**
- George McDermott**
- Jeff Warner**

**County Council**  
**District 7**  
**Vote for 1**  
 Concejo del Condado  
 Distrito 7  
 Vote por Uno

- Gary Falls Unopposed /Sin Oponente**

**Judge of the Circuit Court**  
**Circuit 7**  
**Vote for 1**  
 Juez de la Corte de Circuito  
 Circuito 7  
 Vote por Uno

- Brandon M. Burrell**
- Carol Ann Coderre**
- Malik Ali Shakur**
- Andrea D. Smith**
- Rhonda A. Wood**

**Board of Education**  
**District 6**  
**Vote for 1**  
**Non-Partisan Contest**  
**Candidates in this contest may or may not be affiliated with any political party**  
 Junta de Educación  
 Distrito 6  
 Vote por Uno  
 Contienda no partidista  
 Los candidatos en esta contienda pueden estar o no estar afiliados a ningún partido político

- Pat Fletcher**
- Brannndon D. Jackson**
- Dannine Johnson**
- Ashley Kearney**
- Sean Michael Wilson**

**End of Ballot**  
 Fin del voto





**Official Ballot**  
**Gubernatorial Primary Election**  
**July 19, 2022**  
**State of Maryland, Prince George's County**  
**Republican Ballot**

**BS REP 275**  
**018-018**

Papeleta Electoral Oficial  
 Elección Primaria Gubernamental  
 19 de julio del 2022  
 Estado de Maryland, Condado de Prince George's  
 Papeleta del Partido Republicano

**Instructions**  
**Instrucciones**

**Making Selections**  
**Seleccionando**

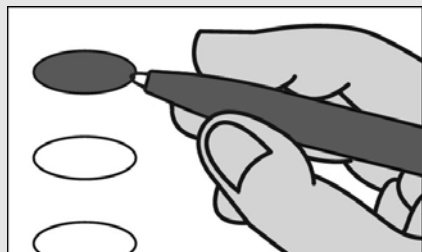

Fill in the oval to the left of the name of your choice. You must blacken the oval completely, and do not make any marks outside of the oval. You do not have to vote in every race.

Llene el óvalo a la izquierda del nombre de su selección. Debe rellenar el óvalo completamente y no haga ninguna marca fuera del óvalo. No tiene que votar en cada contienda.



**Do not cross out or erase, or your vote may not count. If you make a mistake or a stray mark, you may ask for a new ballot.**

No debe tachar o borrar, o su voto no se contará. Si comete un error o hace una marca demás, pueda solicitar una nueva papeleta.

**Governor / Lt. Governor**  
**Vote for 1**  
 Gobernador / Vicegobernador  
 Vote por Uno

- Dan Cox and /y Gordana Schifanelli**
- Robin Ficker and /y LeRoy F. Yegge, Jr.**
- Kelly Schulz and /y Jeff Woolford**
- Joe Werner and /y Minh Thanh Luong**

**Comptroller**  
**Vote for 1**  
 Contralor  
 Vote por Uno

- Barry Glassman Unopposed /Sin Oponente**

**Attorney General**  
**Vote for 1**  
 Procurador General  
 Vote por Uno

- Michael Anthony Peroutka**
- Jim Shalleck**

**U.S. Senator**  
**Vote for 1**  
 Senador de los EE.UU.  
 Vote por Uno

- Chris Chaffee**
- George Davis**
- Nnabu Eze**
- Lorie R. Friend**
- Reba A. Hawkins**
- Jon McGreevey**
- Joseph Perez**
- Todd A. Puglisi**
- James Tarantin**
- John Thormann**

**Representative in Congress**  
**District 4**  
**Vote for 1**  
 Representante en el Congreso  
 Distrito 4  
 Vote por Uno

- Eric Loeb**
- George McDermott**
- Jeff Warner**

**Judge of the Circuit Court**  
**Circuit 7**  
**Vote for 1**  
 Juez de la Corte de Circuito  
 Circuito 7  
 Vote por Uno

- Brandon M. Burrell**
- Carol Ann Coderre**
- Malik Ali Shakur**
- Andrea D. Smith**
- Rhonda A. Wood**

**Board of Education**  
**District 6**  
**Vote for 1**  
**Non-Partisan Contest**  
**Candidates in this contest may or may not be affiliated with any political party**  
 Junta de Educación  
 Distrito 6  
 Vote por Uno  
 Contienda no partidista  
 Los candidatos en esta contienda pueden estar o no estar afiliados a ningún partido político

- Pat Fletcher**
- Brannndon D. Jackson**
- Dannine Johnson**
- Ashley Kearney**
- Sean Michael Wilson**

**End of Ballot**  
 Fin del voto





**Official Ballot**  
**Gubernatorial Primary Election**  
**July 19, 2022**  
**State of Maryland, Prince George's County**  
**Republican Ballot**

**BS REP 276**  
**019-001**

Papeleta Electoral Oficial  
 Elección Primaria Gubernamental  
 19 de julio del 2022  
 Estado de Maryland, Condado de Prince George's  
 Papeleta del Partido Republicano

**Instructions**  
**Instrucciones**

**Making Selections**  
**Seleccionando**



Fill in the oval to the left of the name of your choice. You must blacken the oval completely, and do not make any marks outside of the oval. You do not have to vote in every race.

Llene el óvalo a la izquierda del nombre de su selección. Debe rellenar el óvalo completamente y no haga ninguna marca fuera del óvalo. No tiene que votar en cada contienda.



**Do not cross out or erase, or your vote may not count. If you make a mistake or a stray mark, you may ask for a new ballot.**

No debe tachar o borrar, o su voto no se contará. Si comete un error o hace una marca demás, pueda solicitar una nueva papeleta.

**Governor / Lt. Governor**  
**Vote for 1**  
 Gobernador / Vicegobernador  
 Vote por Uno

- Dan Cox and /y Gordana Schifanelli**
- Robin Ficker and /y LeRoy F. Yegge, Jr.**
- Kelly Schulz and /y Jeff Woolford**
- Joe Werner and /y Minh Thanh Luong**

**Comptroller**  
**Vote for 1**  
 Contralor  
 Vote por Uno

- Barry Glassman Unopposed /Sin Oponente**

**Attorney General**  
**Vote for 1**  
 Procurador General  
 Vote por Uno

- Michael Anthony Peroutka**
- Jim Shalleck**

**U.S. Senator**  
**Vote for 1**  
 Senador de los EE.UU.  
 Vote por Uno

- Chris Chaffee**
- George Davis**
- Nnabu Eze**
- Lorie R. Friend**
- Reba A. Hawkins**
- Jon McGreevey**
- Joseph Perez**
- Todd A. Puglisi**
- James Tarantin**
- John Thormann**

**Representative in Congress**  
**District 4**  
**Vote for 1**  
 Representante en el Congreso  
 Distrito 4  
 Vote por Uno

- Eric Loeb**
- George McDermott**
- Jeff Warner**

**Judge of the Circuit Court**  
**Circuit 7**

**Vote for 1**  
 Juez de la Corte de Circuito  
 Circuito 7  
 Vote por Uno

- Brandon M. Burrell**
- Carol Ann Coderre**
- Malik Ali Shakur**
- Andrea D. Smith**
- Rhonda A. Wood**

**Republican Central**  
**Committee**  
**District 22**

**Vote for up to 2**  
 Comité Central Republicano  
 Distrito 22  
 Vote por No Más de Dos

- Jim Wass Unopposed /Sin Oponente**

**Nomination Vacant**  
 /Nominación Vacante

**End of Ballot**  
 Fin del voto







**Official Ballot**  
**Gubernatorial Primary Election**  
**July 19, 2022**  
**State of Maryland, Prince George's County**  
**Republican Ballot**

**BS REP 277**  
**019-002**

Papeleta Electoral Oficial  
 Elección Primaria Gubernamental  
 19 de julio del 2022  
 Estado de Maryland, Condado de Prince George's  
 Papeleta del Partido Republicano

**Instructions**  
**Instrucciones**

**Making Selections**  
**Seleccionando**



Fill in the oval to the left of the name of your choice. You must blacken the oval completely, and do not make any marks outside of the oval. You do not have to vote in every race.

Llene el óvalo a la izquierda del nombre de su selección. Debe rellenar el óvalo completamente y no haga ninguna marca fuera del óvalo. No tiene que votar en cada contienda.



Do not cross out or erase, or your vote may not count. If you make a mistake or a stray mark, you may ask for a new ballot.

No debe tachar o borrar, o su voto no se contará. Si comete un error o hace una marca demás, pueda solicitar una nueva papeleta.

**Governor / Lt. Governor**  
**Vote for 1**  
 Gobernador / Vicegobernador  
 Vote por Uno

- Dan Cox and /y Gordana Schifanelli**
- Robin Ficker and /y LeRoy F. Yegge, Jr.**
- Kelly Schulz and /y Jeff Woolford**
- Joe Werner and /y Minh Thanh Luong**

**Comptroller**  
**Vote for 1**  
 Contralor  
 Vote por Uno

- Barry Glassman Unopposed /Sin Oponente**

**Attorney General**  
**Vote for 1**  
 Procurador General  
 Vote por Uno

- Michael Anthony Peroutka**
- Jim Shalleck**

**U.S. Senator**  
**Vote for 1**  
 Senador de los EE.UU.  
 Vote por Uno

- Chris Chaffee**
- George Davis**
- Nnabu Eze**
- Lorie R. Friend**
- Reba A. Hawkins**
- Jon McGreevey**
- Joseph Perez**
- Todd A. Puglisi**
- James Tarantin**
- John Thormann**

**Representative in Congress**  
**District 4**  
**Vote for 1**  
 Representante en el Congreso  
 Distrito 4  
 Vote por Uno

- Eric Loeb**
- George McDermott**
- Jeff Warner**

**Judge of the Circuit Court**  
**Circuit 7**

**Vote for 1**  
 Juez de la Corte de Circuito  
 Circuito 7  
 Vote por Uno

- Brandon M. Burrell**
- Carol Ann Coderre**
- Malik Ali Shakur**
- Andrea D. Smith**
- Rhonda A. Wood**

**Republican Central**  
**Committee**  
**District 22**

**Vote for up to 2**  
 Comité Central Republicano  
 Distrito 22  
 Vote por No Más de Dos

- Jim Wass Unopposed /Sin Oponente**

**Nomination Vacant**  
 /Nominación Vacante

**End of Ballot**  
 Fin del voto





**Official Ballot**  
**Gubernatorial Primary Election**  
**July 19, 2022**  
**State of Maryland, Prince George's County**  
**Republican Ballot**

**BS REP 278**  
**019-003**

Papeleta Electoral Oficial  
 Elección Primaria Gubernamental  
 19 de julio del 2022  
 Estado de Maryland, Condado de Prince George's  
 Papeleta del Partido Republicano

**Instructions**  
**Instrucciones**

**Making Selections**  
**Seleccionando**



Fill in the oval to the left of the name of your choice. You must blacken the oval completely, and do not make any marks outside of the oval. You do not have to vote in every race.

Llene el óvalo a la izquierda del nombre de su selección. Debe rellenar el óvalo completamente y no haga ninguna marca fuera del óvalo. No tiene que votar en cada contienda.



Do not cross out or erase, or your vote may not count. If you make a mistake or a stray mark, you may ask for a new ballot.

No debe tachar o borrar, o su voto no se contará. Si comete un error o hace una marca demás, pueda solicitar una nueva papeleta.

**Governor / Lt. Governor**  
**Vote for 1**  
 Gobernador / Vicegobernador  
 Vote por Uno

- Dan Cox and /y Gordana Schifanelli**
- Robin Ficker and /y LeRoy F. Yegge, Jr.**
- Kelly Schulz and /y Jeff Woolford**
- Joe Werner and /y Minh Thanh Luong**

**Comptroller**  
**Vote for 1**  
 Contralor  
 Vote por Uno

- Barry Glassman Unopposed /Sin Oponente**

**Attorney General**  
**Vote for 1**  
 Procurador General  
 Vote por Uno

- Michael Anthony Peroutka**
- Jim Shalleck**

**U.S. Senator**  
**Vote for 1**  
 Senador de los EE.UU.  
 Vote por Uno

- Chris Chaffee**
- George Davis**
- Nnabu Eze**
- Lorie R. Friend**
- Reba A. Hawkins**
- Jon McGreevey**
- Joseph Perez**
- Todd A. Puglisi**
- James Tarantin**
- John Thormann**

**Representative in Congress**  
**District 4**  
**Vote for 1**  
 Representante en el Congreso  
 Distrito 4  
 Vote por Uno

- Eric Loeb**
- George McDermott**
- Jeff Warner**

**Judge of the Circuit Court**  
**Circuit 7**

**Vote for 1**  
 Juez de la Corte de Circuito  
 Circuito 7  
 Vote por Uno

- Brandon M. Burrell**
- Carol Ann Coderre**
- Malik Ali Shakur**
- Andrea D. Smith**
- Rhonda A. Wood**

**Republican Central**  
**Committee**  
**District 22**

**Vote for up to 2**  
 Comité Central Republicano  
 Distrito 22  
 Vote por No Más de Dos

- Jim Wass Unopposed /Sin Oponente**

**Nomination Vacant**  
 /Nominación Vacante

**End of Ballot**  
 Fin del voto





**Official Ballot**  
**Gubernatorial Primary Election**  
**July 19, 2022**  
**State of Maryland, Prince George's County**  
**Republican Ballot**

**BS REP 279**  
**019-004**

Papeleta Electoral Oficial  
 Elección Primaria Gubernamental  
 19 de julio del 2022  
 Estado de Maryland, Condado de Prince George's  
 Papeleta del Partido Republicano

**Instructions**  
**Instrucciones**

**Making Selections**  
**Seleccionando**



Fill in the oval to the left of the name of your choice. You must blacken the oval completely, and do not make any marks outside of the oval. You do not have to vote in every race.

Llene el óvalo a la izquierda del nombre de su selección. Debe rellenar el óvalo completamente y no haga ninguna marca fuera del óvalo. No tiene que votar en cada contienda.



**Do not cross out or erase, or your vote may not count. If you make a mistake or a stray mark, you may ask for a new ballot.**

No debe tachar o borrar, o su voto no se contará. Si comete un error o hace una marca demás, pueda solicitar una nueva papeleta.

**Governor / Lt. Governor**  
**Vote for 1**  
 Gobernador / Vicegobernador  
 Vote por Uno

- Dan Cox and /y Gordana Schifanelli**
- Robin Ficker and /y LeRoy F. Yegge, Jr.**
- Kelly Schulz and /y Jeff Woolford**
- Joe Werner and /y Minh Thanh Luong**

**Comptroller**  
**Vote for 1**  
 Contralor  
 Vote por Uno

- Barry Glassman Unopposed /Sin Oponente**

**Attorney General**  
**Vote for 1**  
 Procurador General  
 Vote por Uno

- Michael Anthony Peroutka**
- Jim Shalleck**

**U.S. Senator**  
**Vote for 1**  
 Senador de los EE.UU.  
 Vote por Uno

- Chris Chaffee**
- George Davis**
- Nnabu Eze**
- Lorie R. Friend**
- Reba A. Hawkins**
- Jon McGreevey**
- Joseph Perez**
- Todd A. Puglisi**
- James Tarantin**
- John Thormann**

**Representative in Congress**  
**District 4**  
**Vote for 1**  
 Representante en el Congreso  
 Distrito 4  
 Vote por Uno

- Eric Loeb**
- George McDermott**
- Jeff Warner**

**Judge of the Circuit Court**  
**Circuit 7**

**Vote for 1**  
 Juez de la Corte de Circuito  
 Circuito 7  
 Vote por Uno

- Brandon M. Burrell**
- Carol Ann Coderre**
- Malik Ali Shakur**
- Andrea D. Smith**
- Rhonda A. Wood**

**Republican Central**  
**Committee**  
**District 22**

**Vote for up to 2**  
 Comité Central Republicano  
 Distrito 22  
 Vote por No Más de Dos

- Jim Wass Unopposed /Sin Oponente**

**Nomination Vacant**  
 /Nominación Vacante

**End of Ballot**  
 Fin del voto





**Official Ballot**  
**Gubernatorial Primary Election**  
**July 19, 2022**  
**State of Maryland, Prince George's County**  
**Republican Ballot**

**BS REP 280**  
**019-005**

Papeleta Electoral Oficial  
 Elección Primaria Gubernamental  
 19 de julio del 2022  
 Estado de Maryland, Condado de Prince George's  
 Papeleta del Partido Republicano

**Instructions**  
**Instrucciones**

**Making Selections**  
**Seleccionando**

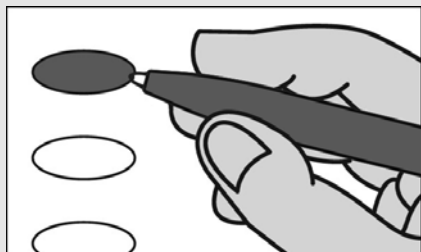

Fill in the oval to the left of the name of your choice. You must blacken the oval completely, and do not make any marks outside of the oval. You do not have to vote in every race.

Llene el óvalo a la izquierda del nombre de su selección. Debe rellenar el óvalo completamente y no haga ninguna marca fuera del óvalo. No tiene que votar en cada contienda.



**Do not cross out or erase, or your vote may not count. If you make a mistake or a stray mark, you may ask for a new ballot.**

No debe tachar o borrar, o su voto no se contará. Si comete un error o hace una marca demás, pueda solicitar una nueva papeleta.

**Governor / Lt. Governor**  
**Vote for 1**  
 Gobernador / Vicegobernador  
 Vote por Uno

- Dan Cox and /y Gordana Schifanelli**
- Robin Ficker and /y LeRoy F. Yegge, Jr.**
- Kelly Schulz and /y Jeff Woolford**
- Joe Werner and /y Minh Thanh Luong**

**Comptroller**  
**Vote for 1**  
 Contralor  
 Vote por Uno

- Barry Glassman Unopposed /Sin Oponente**

**Attorney General**  
**Vote for 1**  
 Procurador General  
 Vote por Uno

- Michael Anthony Peroutka**
- Jim Shalleck**

**U.S. Senator**  
**Vote for 1**  
 Senador de los EE.UU.  
 Vote por Uno

- Chris Chaffee**
- George Davis**
- Nnabu Eze**
- Lorie R. Friend**
- Reba A. Hawkins**
- Jon McGreevey**
- Joseph Perez**
- Todd A. Puglisi**
- James Tarantin**
- John Thormann**

**Representative in Congress**  
**District 4**  
**Vote for 1**  
 Representante en el Congreso  
 Distrito 4  
 Vote por Uno

- Eric Loeb**
- George McDermott**
- Jeff Warner**

**Judge of the Circuit Court**  
**Circuit 7**

**Vote for 1**  
 Juez de la Corte de Circuito  
 Circuito 7  
 Vote por Uno

- Brandon M. Burrell**
- Carol Ann Coderre**
- Malik Ali Shakur**
- Andrea D. Smith**
- Rhonda A. Wood**

**Republican Central**  
**Committee**  
**District 22**

**Vote for up to 2**  
 Comité Central Republicano  
 Distrito 22  
 Vote por No Más de Dos

- Jim Wass Unopposed /Sin Oponente**

**Nomination Vacant**  
 /Nominación Vacante

**End of Ballot**  
 Fin del voto







**Official Ballot**  
**Gubernatorial Primary Election**  
**July 19, 2022**  
**State of Maryland, Prince George's County**  
**Republican Ballot**

**BS REP 281**  
**020-001**

Papeleta Electoral Oficial  
 Elección Primaria Gubernamental  
 19 de julio del 2022  
 Estado de Maryland, Condado de Prince George's  
 Papeleta del Partido Republicano

**Instructions**  
**Instrucciones**

**Making Selections**  
**Seleccionando**

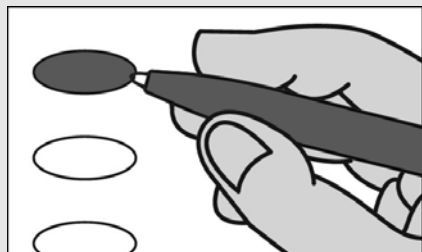

Fill in the oval to the left of the name of your choice. You must blacken the oval completely, and do not make any marks outside of the oval. You do not have to vote in every race.

Llene el óvalo a la izquierda del nombre de su selección. Debe rellenar el óvalo completamente y no haga ninguna marca fuera del óvalo. No tiene que votar en cada contienda.



**Do not cross out or erase, or your vote may not count. If you make a mistake or a stray mark, you may ask for a new ballot.**

No debe tachar o borrar, o su voto no se contará. Si comete un error o hace una marca demás, pueda solicitar una nueva papeleta.

**Governor / Lt. Governor**  
**Vote for 1**  
 Gobernador / Vicegobernador  
 Vote por Uno

- Dan Cox**  
and /y  
**Gordana Schifanelli**
- Robin Ficker**  
and /y  
**LeRoy F. Yegge, Jr.**
- Kelly Schulz**  
and /y  
**Jeff Woolford**
- Joe Werner**  
and /y  
**Minh Thanh Luong**

**Comptroller**  
**Vote for 1**  
 Contralor  
 Vote por Uno

- Barry Glassman**  
**Unopposed /Sin Oponente**

**Attorney General**  
**Vote for 1**  
 Procurador General  
 Vote por Uno

- Michael Anthony Peroutka**
- Jim Shalleck**

**U.S. Senator**  
**Vote for 1**  
 Senador de los EE.UU.  
 Vote por Uno

- Chris Chaffee**
- George Davis**
- Nnabu Eze**
- Lorie R. Friend**
- Reba A. Hawkins**
- Jon McGreevey**
- Joseph Perez**
- Todd A. Puglisi**
- James Tarantin**
- John Thormann**

**Representative in Congress**  
**District 4**  
**Vote for 1**  
 Representante en el Congreso  
 Distrito 4  
 Vote por Uno

- Eric Loeb**
- George McDermott**
- Jeff Warner**

**Judge of the Circuit Court**  
**Circuit 7**  
**Vote for 1**  
 Juez de la Corte de Circuito  
 Circuito 7  
 Vote por Uno

- Brandon M. Burrell**
- Carol Ann Coderre**
- Malik Ali Shakur**
- Andrea D. Smith**
- Rhonda A. Wood**

**Republican Central**  
**Committee**  
**District 22**  
**Vote for up to 2**  
 Comité Central Republicano  
 Distrito 22  
 Vote por No Más de Dos

- Jim Wass**  
**Unopposed /Sin Oponente**

**Nomination Vacant**  
 /Nominación Vacante

**End of Ballot**  
 Fin del voto





**Official Ballot**  
**Gubernatorial Primary Election**  
**July 19, 2022**  
**State of Maryland, Prince George's County**  
**Republican Ballot**

**BS REP 282**  
**020-002**

Papeleta Electoral Oficial  
 Elección Primaria Gubernamental  
 19 de julio del 2022  
 Estado de Maryland, Condado de Prince George's  
 Papeleta del Partido Republicano

**Instructions**  
**Instrucciones**

**Making Selections**  
**Seleccionando**

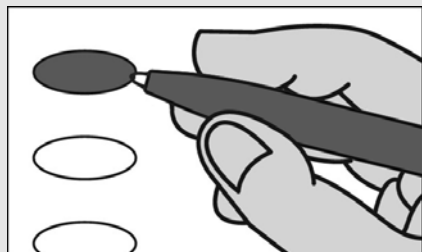

Fill in the oval to the left of the name of your choice. You must blacken the oval completely, and do not make any marks outside of the oval. You do not have to vote in every race.

Llene el óvalo a la izquierda del nombre de su selección. Debe rellenar el óvalo completamente y no haga ninguna marca fuera del óvalo. No tiene que votar en cada contienda.



**Do not cross out or erase, or your vote may not count. If you make a mistake or a stray mark, you may ask for a new ballot.**

No debe tachar o borrar, o su voto no se contará. Si comete un error o hace una marca demás, pueda solicitar una nueva papeleta.

**Governor / Lt. Governor**  
**Vote for 1**  
 Gobernador / Vicegobernador  
 Vote por Uno

- Dan Cox**  
and /y  
**Gordana Schifanelli**
- Robin Ficker**  
and /y  
**LeRoy F. Yegge, Jr.**
- Kelly Schulz**  
and /y  
**Jeff Woolford**
- Joe Werner**  
and /y  
**Minh Thanh Luong**

**Comptroller**  
**Vote for 1**  
 Contralor  
 Vote por Uno

- Barry Glassman**  
**Unopposed /Sin Oponente**

**Attorney General**  
**Vote for 1**  
 Procurador General  
 Vote por Uno

- Michael Anthony Peroutka**
- Jim Shalleck**

**U.S. Senator**  
**Vote for 1**  
 Senador de los EE.UU.  
 Vote por Uno

- Chris Chaffee**
- George Davis**
- Nnabu Eze**
- Lorie R. Friend**
- Reba A. Hawkins**
- Jon McGreevey**
- Joseph Perez**
- Todd A. Puglisi**
- James Tarantin**
- John Thormann**

**Representative in Congress**  
**District 4**  
**Vote for 1**  
 Representante en el Congreso  
 Distrito 4  
 Vote por Uno

- Eric Loeb**
- George McDermott**
- Jeff Warner**

**Judge of the Circuit Court**  
**Circuit 7**

**Vote for 1**  
 Juez de la Corte de Circuito  
 Circuito 7  
 Vote por Uno

- Brandon M. Burrell**
- Carol Ann Coderre**
- Malik Ali Shakur**
- Andrea D. Smith**
- Rhonda A. Wood**

**End of Ballot**  
 Fin del voto





**Official Ballot**  
**Gubernatorial Primary Election**  
**July 19, 2022**  
**State of Maryland, Prince George's County**  
**Republican Ballot**

**BS REP 283**  
**020-003**

Papeleta Electoral Oficial  
 Elección Primaria Gubernamental  
 19 de julio del 2022  
 Estado de Maryland, Condado de Prince George's  
 Papeleta del Partido Republicano

**Instructions**  
**Instrucciones**

**Making Selections**  
**Seleccionando**

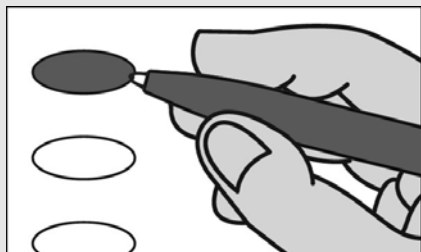

Fill in the oval to the left of the name of your choice. You must blacken the oval completely, and do not make any marks outside of the oval. You do not have to vote in every race.

Llene el óvalo a la izquierda del nombre de su selección. Debe rellenar el óvalo completamente y no haga ninguna marca fuera del óvalo. No tiene que votar en cada contienda.



**Do not cross out or erase, or your vote may not count. If you make a mistake or a stray mark, you may ask for a new ballot.**

No debe tachar o borrar, o su voto no se contará. Si comete un error o hace una marca demás, pueda solicitar una nueva papeleta.

**Governor / Lt. Governor**  
**Vote for 1**  
 Gobernador / Vicegobernador  
 Vote por Uno

- Dan Cox and /y Gordana Schifanelli**
- Robin Ficker and /y LeRoy F. Yegge, Jr.**
- Kelly Schulz and /y Jeff Woolford**
- Joe Werner and /y Minh Thanh Luong**

**Comptroller**  
**Vote for 1**  
 Contralor  
 Vote por Uno

- Barry Glassman Unopposed /Sin Oponente**

**Attorney General**  
**Vote for 1**  
 Procurador General  
 Vote por Uno

- Michael Anthony Peroutka**
- Jim Shalleck**

**U.S. Senator**  
**Vote for 1**  
 Senador de los EE.UU.  
 Vote por Uno

- Chris Chaffee**
- George Davis**
- Nnabu Eze**
- Lorie R. Friend**
- Reba A. Hawkins**
- Jon McGreevey**
- Joseph Perez**
- Todd A. Puglisi**
- James Tarantin**
- John Thormann**

**Representative in Congress**  
**District 4**  
**Vote for 1**  
 Representante en el Congreso  
 Distrito 4  
 Vote por Uno

- Eric Loeb**
- George McDermott**
- Jeff Warner**

**Judge of the Circuit Court**  
**Circuit 7**

**Vote for 1**  
 Juez de la Corte de Circuito  
 Circuito 7  
 Vote por Uno

- Brandon M. Burrell**
- Carol Ann Coderre**
- Malik Ali Shakur**
- Andrea D. Smith**
- Rhonda A. Wood**

**Board of Education**  
**District 6**  
**Vote for 1**  
**Non-Partisan Contest**  
**Candidates in this contest may or may not be affiliated with any political party**  
 Junta de Educación  
 Distrito 6  
 Vote por Uno  
 Contienda no partidista  
 Los candidatos en esta contienda pueden estar o no estar afiliados a ningún partido político

- Pat Fletcher**
- Brannon D. Jackson**
- Dannine Johnson**
- Ashley Kearney**
- Sean Michael Wilson**

**End of Ballot**  
 Fin del voto





**Official Ballot**  
**Gubernatorial Primary Election**  
**July 19, 2022**  
**State of Maryland, Prince George's County**  
**Republican Ballot**

**BS REP 284**  
**020-004**

Papeleta Electoral Oficial  
 Elección Primaria Gubernamental  
 19 de julio del 2022  
 Estado de Maryland, Condado de Prince George's  
 Papeleta del Partido Republicano

**Instructions**  
**Instrucciones**

**Making Selections**  
**Seleccionando**



Fill in the oval to the left of the name of your choice. You must blacken the oval completely, and do not make any marks outside of the oval. You do not have to vote in every race.

Llene el óvalo a la izquierda del nombre de su selección. Debe rellenar el óvalo completamente y no haga ninguna marca fuera del óvalo. No tiene que votar en cada contienda.



**Do not cross out or erase, or your vote may not count. If you make a mistake or a stray mark, you may ask for a new ballot.**

No debe tachar o borrar, o su voto no se contará. Si comete un error o hace una marca demás, pueda solicitar una nueva papeleta.

**Governor / Lt. Governor**  
**Vote for 1**  
 Gobernador / Vicegobernador  
 Vote por Uno

- Dan Cox and /y Gordana Schifanelli**
- Robin Ficker and /y LeRoy F. Yegge, Jr.**
- Kelly Schulz and /y Jeff Woolford**
- Joe Werner and /y Minh Thanh Luong**

**Comptroller**  
**Vote for 1**  
 Contralor  
 Vote por Uno

- Barry Glassman Unopposed /Sin Oponente**

**Attorney General**  
**Vote for 1**  
 Procurador General  
 Vote por Uno

- Michael Anthony Peroutka**
- Jim Shalleck**

**U.S. Senator**  
**Vote for 1**  
 Senador de los EE.UU.  
 Vote por Uno

- Chris Chaffee**
- George Davis**
- Nnabu Eze**
- Lorie R. Friend**
- Reba A. Hawkins**
- Jon McGreevey**
- Joseph Perez**
- Todd A. Puglisi**
- James Tarantin**
- John Thormann**

**Representative in Congress**  
**District 4**  
**Vote for 1**  
 Representante en el Congreso  
 Distrito 4  
 Vote por Uno

- Eric Loeb**
- George McDermott**
- Jeff Warner**

**Judge of the Circuit Court**  
**Circuit 7**  
**Vote for 1**

Juez de la Corte de Circuito  
 Circuito 7  
 Vote por Uno

- Brandon M. Burrell**
- Carol Ann Coderre**
- Malik Ali Shakur**
- Andrea D. Smith**
- Rhonda A. Wood**

**End of Ballot**  
 Fin del voto







**Official Ballot**  
**Gubernatorial Primary Election**  
**July 19, 2022**  
**State of Maryland, Prince George's County**  
**Republican Ballot**

**BS REP 285**  
**020-005**

Papeleta Electoral Oficial  
 Elección Primaria Gubernamental  
 19 de julio del 2022  
 Estado de Maryland, Condado de Prince George's  
 Papeleta del Partido Republicano

**Instructions**  
**Instrucciones**

**Making Selections**  
**Seleccionando**



Fill in the oval to the left of the name of your choice. You must blacken the oval completely, and do not make any marks outside of the oval. You do not have to vote in every race.

Llene el óvalo a la izquierda del nombre de su selección. Debe rellenar el óvalo completamente y no haga ninguna marca fuera del óvalo. No tiene que votar en cada contienda.



**Do not cross out or erase, or your vote may not count. If you make a mistake or a stray mark, you may ask for a new ballot.**

No debe tachar o borrar, o su voto no se contará. Si comete un error o hace una marca demás, pueda solicitar una nueva papeleta.

**Governor / Lt. Governor**  
**Vote for 1**  
 Gobernador / Vicegobernador  
 Vote por Uno

- Dan Cox and /y Gordana Schifanelli**
- Robin Ficker and /y LeRoy F. Yegge, Jr.**
- Kelly Schulz and /y Jeff Woolford**
- Joe Werner and /y Minh Thanh Luong**

**Comptroller**  
**Vote for 1**  
 Contralor  
 Vote por Uno

- Barry Glassman Unopposed /Sin Oponente**

**Attorney General**  
**Vote for 1**  
 Procurador General  
 Vote por Uno

- Michael Anthony Peroutka**
- Jim Shalleck**

**U.S. Senator**  
**Vote for 1**  
 Senador de los EE.UU.  
 Vote por Uno

- Chris Chaffee**
- George Davis**
- Nnabu Eze**
- Lorie R. Friend**
- Reba A. Hawkins**
- Jon McGreevey**
- Joseph Perez**
- Todd A. Puglisi**
- James Tarantin**
- John Thormann**

**Representative in Congress**  
**District 4**  
**Vote for 1**  
 Representante en el Congreso  
 Distrito 4  
 Vote por Uno

- Eric Loeb**
- George McDermott**
- Jeff Warner**

**Judge of the Circuit Court**  
**Circuit 7**  
**Vote for 1**  
 Juez de la Corte de Circuito  
 Circuito 7  
 Vote por Uno

- Brandon M. Burrell**
- Carol Ann Coderre**
- Malik Ali Shakur**
- Andrea D. Smith**
- Rhonda A. Wood**

**Republican Central Committee**  
**District 22**  
**Vote for up to 2**  
 Comité Central Republicano  
 Distrito 22  
 Vote por No Más de Dos

- Jim Wass Unopposed /Sin Oponente**

**Nomination Vacant**  
 /Nominación Vacante

**End of Ballot**  
 Fin del voto





**Official Ballot**  
**Gubernatorial Primary Election**  
**July 19, 2022**  
**State of Maryland, Prince George's County**  
**Republican Ballot**

**BS REP 286**  
**020-006**

Papeleta Electoral Oficial  
 Elección Primaria Gubernamental  
 19 de julio del 2022  
 Estado de Maryland, Condado de Prince George's  
 Papeleta del Partido Republicano

**Instructions**  
**Instrucciones**

**Making Selections**  
**Seleccionando**

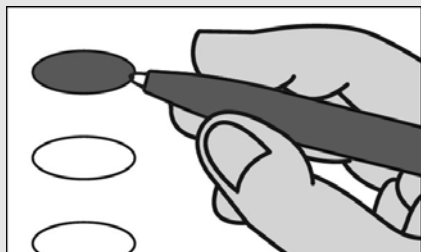

Fill in the oval to the left of the name of your choice. You must blacken the oval completely, and do not make any marks outside of the oval. You do not have to vote in every race.

Llene el óvalo a la izquierda del nombre de su selección. Debe rellenar el óvalo completamente y no haga ninguna marca fuera del óvalo. No tiene que votar en cada contienda.



**Do not cross out or erase, or your vote may not count. If you make a mistake or a stray mark, you may ask for a new ballot.**

No debe tachar o borrar, o su voto no se contará. Si comete un error o hace una marca demás, pueda solicitar una nueva papeleta.

**Governor / Lt. Governor**  
**Vote for 1**  
 Gobernador / Vicegobernador  
 Vote por Uno

- Dan Cox and /y Gordana Schifanelli**
- Robin Ficker and /y LeRoy F. Yegge, Jr.**
- Kelly Schulz and /y Jeff Woolford**
- Joe Werner and /y Minh Thanh Luong**

**Comptroller**  
**Vote for 1**  
 Contralor  
 Vote por Uno

- Barry Glassman Unopposed /Sin Oponente**

**Attorney General**  
**Vote for 1**  
 Procurador General  
 Vote por Uno

- Michael Anthony Peroutka**
- Jim Shalleck**

**U.S. Senator**  
**Vote for 1**  
 Senador de los EE.UU.  
 Vote por Uno

- Chris Chaffee**
- George Davis**
- Nnabu Eze**
- Lorie R. Friend**
- Reba A. Hawkins**
- Jon McGreevey**
- Joseph Perez**
- Todd A. Puglisi**
- James Tarantin**
- John Thormann**

**Representative in Congress**  
**District 4**  
**Vote for 1**  
 Representante en el Congreso  
 Distrito 4  
 Vote por Uno

- Eric Loeb**
- George McDermott**
- Jeff Warner**

**Judge of the Circuit Court**  
**Circuit 7**

**Vote for 1**  
 Juez de la Corte de Circuito  
 Circuito 7  
 Vote por Uno

- Brandon M. Burrell**
- Carol Ann Coderre**
- Malik Ali Shakur**
- Andrea D. Smith**
- Rhonda A. Wood**

**Republican Central**  
**Committee**  
**District 22**

**Vote for up to 2**  
 Comité Central Republicano  
 Distrito 22  
 Vote por No Más de Dos

- Jim Wass Unopposed /Sin Oponente**

**Nomination Vacant**  
 /Nominación Vacante

**End of Ballot**  
 Fin del voto





**Official Ballot**  
**Gubernatorial Primary Election**  
**July 19, 2022**  
**State of Maryland, Prince George's County**  
**Republican Ballot**

**BS REP 287**  
**020-007**

Papeleta Electoral Oficial  
 Elección Primaria Gubernamental  
 19 de julio del 2022  
 Estado de Maryland, Condado de Prince George's  
 Papeleta del Partido Republicano

**Instructions**  
**Instrucciones**

**Making Selections**  
**Seleccionando**



Fill in the oval to the left of the name of your choice. You must blacken the oval completely, and do not make any marks outside of the oval. You do not have to vote in every race.

Llene el óvalo a la izquierda del nombre de su selección. Debe rellenar el óvalo completamente y no haga ninguna marca fuera del óvalo. No tiene que votar en cada contienda.



**Do not cross out or erase, or your vote may not count. If you make a mistake or a stray mark, you may ask for a new ballot.**

No debe tachar o borrar, o su voto no se contará. Si comete un error o hace una marca demás, pueda solicitar una nueva papeleta.

**Governor / Lt. Governor**  
**Vote for 1**  
 Gobernador / Vicegobernador  
 Vote por Uno

- Dan Cox and /y Gordana Schifanelli**
- Robin Ficker and /y LeRoy F. Yegge, Jr.**
- Kelly Schulz and /y Jeff Woolford**
- Joe Werner and /y Minh Thanh Luong**

**Comptroller**  
**Vote for 1**  
 Contralor  
 Vote por Uno

- Barry Glassman**  
**Unopposed /Sin Oponente**

**Attorney General**  
**Vote for 1**  
 Procurador General  
 Vote por Uno

- Michael Anthony Peroutka**
- Jim Shalleck**

**U.S. Senator**  
**Vote for 1**  
 Senador de los EE.UU.  
 Vote por Uno

- Chris Chaffee**
- George Davis**
- Nnabu Eze**
- Lorie R. Friend**
- Reba A. Hawkins**
- Jon McGreevey**
- Joseph Perez**
- Todd A. Puglisi**
- James Tarantin**
- John Thormann**

**Representative in Congress**  
**District 4**  
**Vote for 1**  
 Representante en el Congreso  
 Distrito 4  
 Vote por Uno

- Eric Loeb**
- George McDermott**
- Jeff Warner**

**Judge of the Circuit Court**  
**Circuit 7**  
**Vote for 1**  
 Juez de la Corte de Circuito  
 Circuito 7  
 Vote por Uno

- Brandon M. Burrell**
- Carol Ann Coderre**
- Malik Ali Shakur**
- Andrea D. Smith**
- Rhonda A. Wood**

**End of Ballot**  
 Fin del voto





**Official Ballot**  
**Gubernatorial Primary Election**  
**July 19, 2022**  
**State of Maryland, Prince George's County**  
**Republican Ballot**

**BS REP 288**  
**020-008**

Papeleta Electoral Oficial  
 Elección Primaria Gubernamental  
 19 de julio del 2022  
 Estado de Maryland, Condado de Prince George's  
 Papeleta del Partido Republicano

**Instructions**  
**Instrucciones**

**Making Selections**  
**Seleccionando**

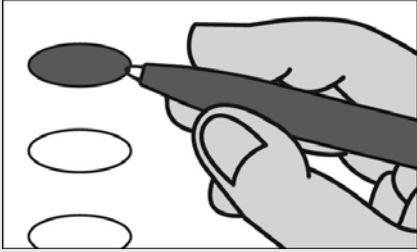

Fill in the oval to the left of the name of your choice. You must blacken the oval completely, and do not make any marks outside of the oval. You do not have to vote in every race.

Llene el óvalo a la izquierda del nombre de su selección. Debe rellenar el óvalo completamente y no haga ninguna marca fuera del óvalo. No tiene que votar en cada contienda.



**Do not cross out or erase, or your vote may not count. If you make a mistake or a stray mark, you may ask for a new ballot.**

No debe tachar o borrar, o su voto no se contará. Si comete un error o hace una marca demás, pueda solicitar una nueva papeleta.

**Governor / Lt. Governor**  
**Vote for 1**  
 Gobernador / Vicegobernador  
 Vote por Uno

- Dan Cox and /y Gordana Schifanelli**
- Robin Ficker and /y LeRoy F. Yegge, Jr.**
- Kelly Schulz and /y Jeff Woolford**
- Joe Werner and /y Minh Thanh Luong**

**Comptroller**  
**Vote for 1**  
 Contralor  
 Vote por Uno

- Barry Glassman**  
**Unopposed /Sin Oponente**

**Attorney General**  
**Vote for 1**  
 Procurador General  
 Vote por Uno

- Michael Anthony Peroutka**
- Jim Shalleck**

**U.S. Senator**  
**Vote for 1**  
 Senador de los EE.UU.  
 Vote por Uno

- Chris Chaffee**
- George Davis**
- Nnabu Eze**
- Lorie R. Friend**
- Reba A. Hawkins**
- Jon McGreevey**
- Joseph Perez**
- Todd A. Puglisi**
- James Tarantin**
- John Thormann**

**Representative in Congress**  
**District 4**  
**Vote for 1**  
 Representante en el Congreso  
 Distrito 4  
 Vote por Uno

- Eric Loeb**
- George McDermott**
- Jeff Warner**

**Judge of the Circuit Court**  
**Circuit 7**  
**Vote for 1**

Juez de la Corte de Circuito  
 Circuito 7  
 Vote por Uno

- Brandon M. Burrell**
- Carol Ann Coderre**
- Malik Ali Shakur**
- Andrea D. Smith**
- Rhonda A. Wood**

**End of Ballot**  
 Fin del voto







**Official Ballot**  
**Gubernatorial Primary Election**  
**July 19, 2022**  
**State of Maryland, Prince George's County**  
**Republican Ballot**

**BS REP 289**  
**020-009**

Papeleta Electoral Oficial  
 Elección Primaria Gubernamental  
 19 de julio del 2022  
 Estado de Maryland, Condado de Prince George's  
 Papeleta del Partido Republicano

**Instructions**  
**Instrucciones**

**Making Selections**  
**Seleccionando**



Fill in the oval to the left of the name of your choice. You must blacken the oval completely, and do not make any marks outside of the oval. You do not have to vote in every race.

Llene el óvalo a la izquierda del nombre de su selección. Debe rellenar el óvalo completamente y no haga ninguna marca fuera del óvalo. No tiene que votar en cada contienda.



Do not cross out or erase, or your vote may not count. If you make a mistake or a stray mark, you may ask for a new ballot.

No debe tachar o borrar, o su voto no se contará. Si comete un error o hace una marca demás, pueda solicitar una nueva papeleta.

**Governor / Lt. Governor**  
**Vote for 1**  
 Gobernador / Vicegobernador  
 Vote por Uno

- Dan Cox and /y Gordana Schifanelli**
- Robin Ficker and /y LeRoy F. Yegge, Jr.**
- Kelly Schulz and /y Jeff Woolford**
- Joe Werner and /y Minh Thanh Luong**

**Comptroller**  
**Vote for 1**  
 Contralor  
 Vote por Uno

- Barry Glassman Unopposed /Sin Oponente**

**Attorney General**  
**Vote for 1**  
 Procurador General  
 Vote por Uno

- Michael Anthony Peroutka**
- Jim Shalleck**

**U.S. Senator**  
**Vote for 1**  
 Senador de los EE.UU.  
 Vote por Uno

- Chris Chaffee**
- George Davis**
- Nnabu Eze**
- Lorie R. Friend**
- Reba A. Hawkins**
- Jon McGreevey**
- Joseph Perez**
- Todd A. Puglisi**
- James Tarantin**
- John Thormann**

**Representative in Congress District 4**  
**Vote for 1**  
 Representante en el Congreso Distrito 4  
 Vote por Uno

- Eric Loeb**
- George McDermott**
- Jeff Warner**

**Judge of the Circuit Court Circuit 7**

**Vote for 1**  
 Juez de la Corte de Circuito Circuito 7  
 Vote por Uno

- Brandon M. Burrell**
- Carol Ann Coderre**
- Malik Ali Shakur**
- Andrea D. Smith**
- Rhonda A. Wood**

**End of Ballot**  
 Fin del voto





**Official Ballot**  
**Gubernatorial Primary Election**  
**July 19, 2022**  
**State of Maryland, Prince George's County**  
**Republican Ballot**

**BS REP 290**  
**020-010**

Papeleta Electoral Oficial  
 Elección Primaria Gubernamental  
 19 de julio del 2022  
 Estado de Maryland, Condado de Prince George's  
 Papeleta del Partido Republicano

**Instructions**  
**Instrucciones**

**Making Selections**  
**Seleccionando**

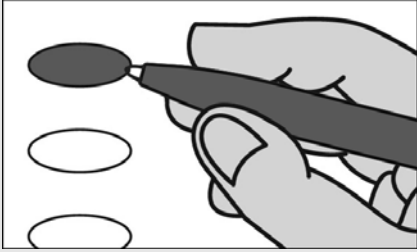

Fill in the oval to the left of the name of your choice. You must blacken the oval completely, and do not make any marks outside of the oval. You do not have to vote in every race.

Llene el óvalo a la izquierda del nombre de su selección. Debe rellenar el óvalo completamente y no haga ninguna marca fuera del óvalo. No tiene que votar en cada contienda.



**Do not cross out or erase, or your vote may not count. If you make a mistake or a stray mark, you may ask for a new ballot.**

No debe tachar o borrar, o su voto no se contará. Si comete un error o hace una marca demás, pueda solicitar una nueva papeleta.

**Governor / Lt. Governor**  
**Vote for 1**  
 Gobernador / Vicegobernador  
 Vote por Uno

- Dan Cox and /y Gordana Schifanelli**
- Robin Ficker and /y LeRoy F. Yegge, Jr.**
- Kelly Schulz and /y Jeff Woolford**
- Joe Werner and /y Minh Thanh Luong**

**Comptroller**  
**Vote for 1**  
 Contralor  
 Vote por Uno

- Barry Glassman**  
**Unopposed /Sin Oponente**

**Attorney General**  
**Vote for 1**  
 Procurador General  
 Vote por Uno

- Michael Anthony Peroutka**
- Jim Shalleck**

**U.S. Senator**  
**Vote for 1**  
 Senador de los EE.UU.  
 Vote por Uno

- Chris Chaffee**
- George Davis**
- Nnabu Eze**
- Lorie R. Friend**
- Reba A. Hawkins**
- Jon McGreevey**
- Joseph Perez**
- Todd A. Puglisi**
- James Tarantin**
- John Thormann**

**Representative in Congress**  
**District 4**  
**Vote for 1**  
 Representante en el Congreso  
 Distrito 4  
 Vote por Uno

- Eric Loeb**
- George McDermott**
- Jeff Warner**

**Judge of the Circuit Court**  
**Circuit 7**  
**Vote for 1**

Juez de la Corte de Circuito  
 Circuito 7  
 Vote por Uno

- Brandon M. Burrell**
- Carol Ann Coderre**
- Malik Ali Shakur**
- Andrea D. Smith**
- Rhonda A. Wood**

**End of Ballot**  
 Fin del voto





**Official Ballot**  
**Gubernatorial Primary Election**  
**July 19, 2022**  
**State of Maryland, Prince George's County**  
**Republican Ballot**

**BS REP 291**  
**020-011**

Papeleta Electoral Oficial  
 Elección Primaria Gubernamental  
 19 de julio del 2022  
 Estado de Maryland, Condado de Prince George's  
 Papeleta del Partido Republicano

**Instructions**  
**Instrucciones**

**Making Selections**  
**Seleccionando**



Fill in the oval to the left of the name of your choice. You must blacken the oval completely, and do not make any marks outside of the oval. You do not have to vote in every race.

Llene el óvalo a la izquierda del nombre de su selección. Debe rellenar el óvalo completamente y no haga ninguna marca fuera del óvalo. No tiene que votar en cada contienda.



**Do not cross out or erase, or your vote may not count. If you make a mistake or a stray mark, you may ask for a new ballot.**

No debe tachar o borrar, o su voto no se contará. Si comete un error o hace una marca demás, pueda solicitar una nueva papeleta.

**Governor / Lt. Governor**  
**Vote for 1**  
 Gobernador / Vicegobernador  
 Vote por Uno

- Dan Cox and /y Gordana Schifanelli**
- Robin Ficker and /y LeRoy F. Yegge, Jr.**
- Kelly Schulz and /y Jeff Woolford**
- Joe Werner and /y Minh Thanh Luong**

**Comptroller**  
**Vote for 1**  
 Contralor  
 Vote por Uno

- Barry Glassman Unopposed /Sin Oponente**

**Attorney General**  
**Vote for 1**  
 Procurador General  
 Vote por Uno

- Michael Anthony Peroutka**
- Jim Shalleck**

**U.S. Senator**  
**Vote for 1**  
 Senador de los EE.UU.  
 Vote por Uno

- Chris Chaffee**
- George Davis**
- Nnabu Eze**
- Lorie R. Friend**
- Reba A. Hawkins**
- Jon McGreevey**
- Joseph Perez**
- Todd A. Puglisi**
- James Tarantin**
- John Thormann**

**Representative in Congress**  
**District 4**  
**Vote for 1**  
 Representante en el Congreso  
 Distrito 4  
 Vote por Uno

- Eric Loeb**
- George McDermott**
- Jeff Warner**

**Judge of the Circuit Court**  
**Circuit 7**

**Vote for 1**  
 Juez de la Corte de Circuito  
 Circuito 7  
 Vote por Uno

- Brandon M. Burrell**
- Carol Ann Coderre**
- Malik Ali Shakur**
- Andrea D. Smith**
- Rhonda A. Wood**

**Republican Central**  
**Committee**  
**District 22**

**Vote for up to 2**  
 Comité Central Republicano  
 Distrito 22  
 Vote por No Más de Dos

- Jim Wass Unopposed /Sin Oponente**

**Nomination Vacant**  
 /Nominación Vacante

**End of Ballot**  
 Fin del voto





**Official Ballot**  
**Gubernatorial Primary Election**  
**July 19, 2022**  
**State of Maryland, Prince George's County**  
**Republican Ballot**

**BS REP 292**  
**020-012**

Papeleta Electoral Oficial  
 Elección Primaria Gubernamental  
 19 de julio del 2022  
 Estado de Maryland, Condado de Prince George's  
 Papeleta del Partido Republicano

**Instructions**  
**Instrucciones**

**Making Selections**  
**Seleccionando**

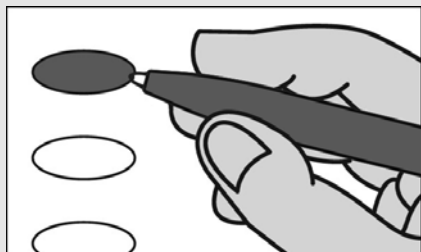

Fill in the oval to the left of the name of your choice. You must blacken the oval completely, and do not make any marks outside of the oval. You do not have to vote in every race.

Llene el óvalo a la izquierda del nombre de su selección. Debe rellenar el óvalo completamente y no haga ninguna marca fuera del óvalo. No tiene que votar en cada contienda.



**Do not cross out or erase, or your vote may not count. If you make a mistake or a stray mark, you may ask for a new ballot.**

No debe tachar o borrar, o su voto no se contará. Si comete un error o hace una marca demás, pueda solicitar una nueva papeleta.

**Governor / Lt. Governor**  
**Vote for 1**  
 Gobernador / Vicegobernador  
 Vote por Uno

- Dan Cox and /y Gordana Schifanelli**
- Robin Ficker and /y LeRoy F. Yegge, Jr.**
- Kelly Schulz and /y Jeff Woolford**
- Joe Werner and /y Minh Thanh Luong**

**Comptroller**  
**Vote for 1**  
 Contralor  
 Vote por Uno

- Barry Glassman Unopposed /Sin Oponente**

**Attorney General**  
**Vote for 1**  
 Procurador General  
 Vote por Uno

- Michael Anthony Peroutka**
- Jim Shalleck**

**U.S. Senator**  
**Vote for 1**  
 Senador de los EE.UU.  
 Vote por Uno

- Chris Chaffee**
- George Davis**
- Nnabu Eze**
- Lorie R. Friend**
- Reba A. Hawkins**
- Jon McGreevey**
- Joseph Perez**
- Todd A. Puglisi**
- James Tarantin**
- John Thormann**

**Representative in Congress**  
**District 4**  
**Vote for 1**  
 Representante en el Congreso  
 Distrito 4  
 Vote por Uno

- Eric Loeb**
- George McDermott**
- Jeff Warner**

**Judge of the Circuit Court**  
**Circuit 7**  
**Vote for 1**  
 Juez de la Corte de Circuito  
 Circuito 7  
 Vote por Uno

- Brandon M. Burrell**
- Carol Ann Coderre**
- Malik Ali Shakur**
- Andrea D. Smith**
- Rhonda A. Wood**

**Republican Central Committee**  
**District 22**  
**Vote for up to 2**  
 Comité Central Republicano  
 Distrito 22  
 Vote por No Más de Dos

- Jim Wass Unopposed /Sin Oponente**

**Nomination Vacant**  
 /Nominación Vacante

**End of Ballot**  
 Fin del voto







**Official Ballot**  
**Gubernatorial Primary Election**  
**July 19, 2022**  
**State of Maryland, Prince George's County**  
**Republican Ballot**

**BS REP 293**  
**020-013**

Papeleta Electoral Oficial  
 Elección Primaria Gubernamental  
 19 de julio del 2022  
 Estado de Maryland, Condado de Prince George's  
 Papeleta del Partido Republicano

**Instructions**  
**Instrucciones**

**Making Selections**  
**Seleccionando**



Fill in the oval to the left of the name of your choice. You must blacken the oval completely, and do not make any marks outside of the oval. You do not have to vote in every race.

Llene el óvalo a la izquierda del nombre de su selección. Debe rellenar el óvalo completamente y no haga ninguna marca fuera del óvalo. No tiene que votar en cada contienda.



Do not cross out or erase, or your vote may not count. If you make a mistake or a stray mark, you may ask for a new ballot.

No debe tachar o borrar, o su voto no se contará. Si comete un error o hace una marca demás, pueda solicitar una nueva papeleta.

**Governor / Lt. Governor**  
**Vote for 1**  
 Gobernador / Vicegobernador  
 Vote por Uno

- Dan Cox**  
and /y  
**Gordana Schifanelli**
- Robin Ficker**  
and /y  
**LeRoy F. Yegge, Jr.**
- Kelly Schulz**  
and /y  
**Jeff Woolford**
- Joe Werner**  
and /y  
**Minh Thanh Luong**

**Comptroller**  
**Vote for 1**  
 Contralor  
 Vote por Uno

- Barry Glassman**  
**Unopposed /Sin Oponente**

**Attorney General**  
**Vote for 1**  
 Procurador General  
 Vote por Uno

- Michael Anthony Peroutka**
- Jim Shalleck**

**U.S. Senator**  
**Vote for 1**  
 Senador de los EE.UU.  
 Vote por Uno

- Chris Chaffee**
- George Davis**
- Nnabu Eze**
- Lorie R. Friend**
- Reba A. Hawkins**
- Jon McGreevey**
- Joseph Perez**
- Todd A. Puglisi**
- James Tarantin**
- John Thormann**

**Representative in Congress**  
**District 4**  
**Vote for 1**  
 Representante en el Congreso  
 Distrito 4  
 Vote por Uno

- Eric Loeb**
- George McDermott**
- Jeff Warner**

**Judge of the Circuit Court**  
**Circuit 7**  
**Vote for 1**  
 Juez de la Corte de Circuito  
 Circuito 7  
 Vote por Uno

- Brandon M. Burrell**
- Carol Ann Coderre**
- Malik Ali Shakur**
- Andrea D. Smith**
- Rhonda A. Wood**

**Republican Central**  
**Committee**  
**District 22**  
**Vote for up to 2**  
 Comité Central Republicano  
 Distrito 22  
 Vote por No Más de Dos

- Jim Wass**  
**Unopposed /Sin Oponente**

**Nomination Vacant**  
 /Nominación Vacante

**End of Ballot**  
 Fin del voto





**Official Ballot**  
**Gubernatorial Primary Election**  
**July 19, 2022**  
**State of Maryland, Prince George's County**  
**Republican Ballot**

**BS REP 294**  
**020-014**

Papeleta Electoral Oficial  
 Elección Primaria Gubernamental  
 19 de julio del 2022  
 Estado de Maryland, Condado de Prince George's  
 Papeleta del Partido Republicano

**Instructions**  
**Instrucciones**

**Making Selections**  
**Seleccionando**



Fill in the oval to the left of the name of your choice. You must blacken the oval completely, and do not make any marks outside of the oval. You do not have to vote in every race.

Llene el óvalo a la izquierda del nombre de su selección. Debe rellenar el óvalo completamente y no haga ninguna marca fuera del óvalo. No tiene que votar en cada contienda.



Do not cross out or erase, or your vote may not count. If you make a mistake or a stray mark, you may ask for a new ballot.

No debe tachar o borrar, o su voto no se contará. Si comete un error o hace una marca demás, pueda solicitar una nueva papeleta.

**Governor / Lt. Governor**  
**Vote for 1**  
 Gobernador / Vicegobernador  
 Vote por Uno

- Dan Cox and /y Gordana Schifanelli**
- Robin Ficker and /y LeRoy F. Yegge, Jr.**
- Kelly Schulz and /y Jeff Woolford**
- Joe Werner and /y Minh Thanh Luong**

**Comptroller**  
**Vote for 1**  
 Contralor  
 Vote por Uno

- Barry Glassman Unopposed /Sin Oponente**

**Attorney General**  
**Vote for 1**  
 Procurador General  
 Vote por Uno

- Michael Anthony Peroutka**
- Jim Shalleck**

**U.S. Senator**  
**Vote for 1**  
 Senador de los EE.UU.  
 Vote por Uno

- Chris Chaffee**
- George Davis**
- Nnabu Eze**
- Lorie R. Friend**
- Reba A. Hawkins**
- Jon McGreevey**
- Joseph Perez**
- Todd A. Puglisi**
- James Tarantin**
- John Thormann**

**Representative in Congress**  
**District 4**  
**Vote for 1**  
 Representante en el Congreso  
 Distrito 4  
 Vote por Uno

- Eric Loeb**
- George McDermott**
- Jeff Warner**

**Judge of the Circuit Court**  
**Circuit 7**

**Vote for 1**  
 Juez de la Corte de Circuito  
 Circuito 7  
 Vote por Uno

- Brandon M. Burrell**
- Carol Ann Coderre**
- Malik Ali Shakur**
- Andrea D. Smith**
- Rhonda A. Wood**

**Republican Central**  
**Committee**  
**District 22**

**Vote for up to 2**  
 Comité Central Republicano  
 Distrito 22  
 Vote por No Más de Dos

- Jim Wass Unopposed /Sin Oponente**

**Nomination Vacant**  
 /Nominación Vacante

**End of Ballot**  
 Fin del voto





**Official Ballot**  
**Gubernatorial Primary Election**  
**July 19, 2022**  
**State of Maryland, Prince George's County**  
**Republican Ballot**

**BS REP 295**  
**020-015**

Papeleta Electoral Oficial  
 Elección Primaria Gubernamental  
 19 de julio del 2022  
 Estado de Maryland, Condado de Prince George's  
 Papeleta del Partido Republicano

**Instructions**  
**Instrucciones**

**Making Selections**  
**Seleccionando**



Fill in the oval to the left of the name of your choice. You must blacken the oval completely, and do not make any marks outside of the oval. You do not have to vote in every race.

Llene el óvalo a la izquierda del nombre de su selección. Debe rellenar el óvalo completamente y no haga ninguna marca fuera del óvalo. No tiene que votar en cada contienda.



**Do not cross out or erase, or your vote may not count. If you make a mistake or a stray mark, you may ask for a new ballot.**

No debe tachar o borrar, o su voto no se contará. Si comete un error o hace una marca demás, pueda solicitar una nueva papeleta.

**Governor / Lt. Governor**  
**Vote for 1**  
 Gobernador / Vicegobernador  
 Vote por Uno

- Dan Cox and /y Gordana Schifanelli**
- Robin Ficker and /y LeRoy F. Yegge, Jr.**
- Kelly Schulz and /y Jeff Woolford**
- Joe Werner and /y Minh Thanh Luong**

**Comptroller**  
**Vote for 1**  
 Contralor  
 Vote por Uno

- Barry Glassman Unopposed /Sin Oponente**

**Attorney General**  
**Vote for 1**  
 Procurador General  
 Vote por Uno

- Michael Anthony Peroutka**
- Jim Shalleck**

**U.S. Senator**  
**Vote for 1**  
 Senador de los EE.UU.  
 Vote por Uno

- Chris Chaffee**
- George Davis**
- Nnabu Eze**
- Lorie R. Friend**
- Reba A. Hawkins**
- Jon McGreevey**
- Joseph Perez**
- Todd A. Puglisi**
- James Tarantin**
- John Thormann**

**Representative in Congress**  
**District 4**  
**Vote for 1**  
 Representante en el Congreso  
 Distrito 4  
 Vote por Uno

- Eric Loeb**
- George McDermott**
- Jeff Warner**

**Judge of the Circuit Court**  
**Circuit 7**

**Vote for 1**  
 Juez de la Corte de Circuito  
 Circuito 7  
 Vote por Uno

- Brandon M. Burrell**
- Carol Ann Coderre**
- Malik Ali Shakur**
- Andrea D. Smith**
- Rhonda A. Wood**

**Republican Central**  
**Committee**  
**District 22**

**Vote for up to 2**  
 Comité Central Republicano  
 Distrito 22  
 Vote por No Más de Dos

- Jim Wass Unopposed /Sin Oponente**

**Nomination Vacant**  
 /Nominación Vacante

**End of Ballot**  
 Fin del voto





**Official Ballot**  
**Gubernatorial Primary Election**  
**July 19, 2022**  
**State of Maryland, Prince George's County**  
**Republican Ballot**

**BS REP 296**  
**020-016**

Papeleta Electoral Oficial  
 Elección Primaria Gubernamental  
 19 de julio del 2022  
 Estado de Maryland, Condado de Prince George's  
 Papeleta del Partido Republicano

**Instructions**  
**Instrucciones**

**Making Selections**  
**Seleccionando**



Fill in the oval to the left of the name of your choice. You must blacken the oval completely, and do not make any marks outside of the oval. You do not have to vote in every race.

Llene el óvalo a la izquierda del nombre de su selección. Debe rellenar el óvalo completamente y no haga ninguna marca fuera del óvalo. No tiene que votar en cada contienda.



**Do not cross out or erase, or your vote may not count. If you make a mistake or a stray mark, you may ask for a new ballot.**

No debe tachar o borrar, o su voto no se contará. Si comete un error o hace una marca demás, pueda solicitar una nueva papeleta.

**Governor / Lt. Governor**  
**Vote for 1**  
 Gobernador / Vicegobernador  
 Vote por Uno

- Dan Cox and /y Gordana Schifanelli**
- Robin Ficker and /y LeRoy F. Yegge, Jr.**
- Kelly Schulz and /y Jeff Woolford**
- Joe Werner and /y Minh Thanh Luong**

**Comptroller**  
**Vote for 1**  
 Contralor  
 Vote por Uno

- Barry Glassman Unopposed /Sin Oponente**

**Attorney General**  
**Vote for 1**  
 Procurador General  
 Vote por Uno

- Michael Anthony Peroutka**
- Jim Shalleck**

**U.S. Senator**  
**Vote for 1**  
 Senador de los EE.UU.  
 Vote por Uno

- Chris Chaffee**
- George Davis**
- Nnabu Eze**
- Lorie R. Friend**
- Reba A. Hawkins**
- Jon McGreevey**
- Joseph Perez**
- Todd A. Puglisi**
- James Tarantin**
- John Thormann**

**Representative in Congress**  
**District 4**  
**Vote for 1**  
 Representante en el Congreso  
 Distrito 4  
 Vote por Uno

- Eric Loeb**
- George McDermott**
- Jeff Warner**

**Judge of the Circuit Court**  
**Circuit 7**

**Vote for 1**  
 Juez de la Corte de Circuito  
 Circuito 7  
 Vote por Uno

- Brandon M. Burrell**
- Carol Ann Coderre**
- Malik Ali Shakur**
- Andrea D. Smith**
- Rhonda A. Wood**

**Republican Central**  
**Committee**  
**District 22**

**Vote for up to 2**  
 Comité Central Republicano  
 Distrito 22  
 Vote por No Más de Dos

- Jim Wass Unopposed /Sin Oponente**

**Nomination Vacant**  
 /Nominación Vacante

**End of Ballot**  
 Fin del voto







**Official Ballot**  
**Gubernatorial Primary Election**  
**July 19, 2022**  
**State of Maryland, Prince George's County**  
**Republican Ballot**

**BS REP 297**  
**020-017**

Papeleta Electoral Oficial  
 Elección Primaria Gubernamental  
 19 de julio del 2022  
 Estado de Maryland, Condado de Prince George's  
 Papeleta del Partido Republicano

**Instructions**  
**Instrucciones**

**Making Selections**  
**Seleccionando**

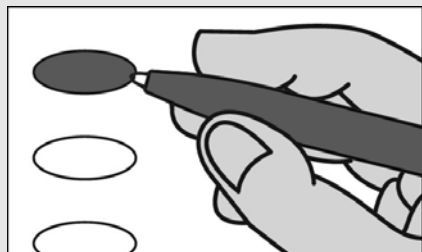

Fill in the oval to the left of the name of your choice. You must blacken the oval completely, and do not make any marks outside of the oval. You do not have to vote in every race.

Llene el óvalo a la izquierda del nombre de su selección. Debe rellenar el óvalo completamente y no haga ninguna marca fuera del óvalo. No tiene que votar en cada contienda.



**Do not cross out or erase, or your vote may not count. If you make a mistake or a stray mark, you may ask for a new ballot.**

No debe tachar o borrar, o su voto no se contará. Si comete un error o hace una marca demás, pueda solicitar una nueva papeleta.

**Governor / Lt. Governor**  
**Vote for 1**  
 Gobernador / Vicegobernador  
 Vote por Uno

- Dan Cox and /y Gordana Schifanelli**
- Robin Ficker and /y LeRoy F. Yegge, Jr.**
- Kelly Schulz and /y Jeff Woolford**
- Joe Werner and /y Minh Thanh Luong**

**Comptroller**  
**Vote for 1**  
 Contralor  
 Vote por Uno

- Barry Glassman**  
**Unopposed /Sin Oponente**

**Attorney General**  
**Vote for 1**  
 Procurador General  
 Vote por Uno

- Michael Anthony Peroutka**
- Jim Shalleck**

**U.S. Senator**  
**Vote for 1**  
 Senador de los EE.UU.  
 Vote por Uno

- Chris Chaffee**
- George Davis**
- Nnabu Eze**
- Lorie R. Friend**
- Reba A. Hawkins**
- Jon McGreevey**
- Joseph Perez**
- Todd A. Puglisi**
- James Tarantin**
- John Thormann**

**Representative in Congress**  
**District 4**  
**Vote for 1**  
 Representante en el Congreso  
 Distrito 4  
 Vote por Uno

- Eric Loeb**
- George McDermott**
- Jeff Warner**

**Judge of the Circuit Court**  
**Circuit 7**  
**Vote for 1**  
 Juez de la Corte de Circuito  
 Circuito 7  
 Vote por Uno

- Brandon M. Burrell**
- Carol Ann Coderre**
- Malik Ali Shakur**
- Andrea D. Smith**
- Rhonda A. Wood**

**End of Ballot**  
 Fin del voto





**Official Ballot**  
**Gubernatorial Primary Election**  
**July 19, 2022**  
**State of Maryland, Prince George's County**  
**Republican Ballot**

**BS REP 298**  
**020-018**

Papeleta Electoral Oficial  
 Elección Primaria Gubernamental  
 19 de julio del 2022  
 Estado de Maryland, Condado de Prince George's  
 Papeleta del Partido Republicano

**Instructions**  
**Instrucciones**

**Making Selections**  
**Seleccionando**



Fill in the oval to the left of the name of your choice. You must blacken the oval completely, and do not make any marks outside of the oval. You do not have to vote in every race.

Llene el óvalo a la izquierda del nombre de su selección. Debe rellenar el óvalo completamente y no haga ninguna marca fuera del óvalo. No tiene que votar en cada contienda.



Do not cross out or erase, or your vote may not count. If you make a mistake or a stray mark, you may ask for a new ballot.

No debe tachar o borrar, o su voto no se contará. Si comete un error o hace una marca demás, pueda solicitar una nueva papeleta.

**Governor / Lt. Governor**  
**Vote for 1**  
 Gobernador / Vicegobernador  
 Vote por Uno

- Dan Cox**  
and /y  
**Gordana Schifanelli**
- Robin Ficker**  
and /y  
**LeRoy F. Yegge, Jr.**
- Kelly Schulz**  
and /y  
**Jeff Woolford**
- Joe Werner**  
and /y  
**Minh Thanh Luong**

**Comptroller**  
**Vote for 1**  
 Contralor  
 Vote por Uno

- Barry Glassman**  
**Unopposed /Sin Oponente**

**Attorney General**  
**Vote for 1**  
 Procurador General  
 Vote por Uno

- Michael Anthony Peroutka**
- Jim Shalleck**

**U.S. Senator**  
**Vote for 1**  
 Senador de los EE.UU.  
 Vote por Uno

- Chris Chaffee**
- George Davis**
- Nnabu Eze**
- Lorie R. Friend**
- Reba A. Hawkins**
- Jon McGreevey**
- Joseph Perez**
- Todd A. Puglisi**
- James Tarantin**
- John Thormann**

**Representative in Congress**  
**District 4**  
**Vote for 1**  
 Representante en el Congreso  
 Distrito 4  
 Vote por Uno

- Eric Loeb**
- George McDermott**
- Jeff Warner**

**Judge of the Circuit Court**  
**Circuit 7**

**Vote for 1**  
 Juez de la Corte de Circuito  
 Circuito 7  
 Vote por Uno

- Brandon M. Burrell**
- Carol Ann Coderre**
- Malik Ali Shakur**
- Andrea D. Smith**
- Rhonda A. Wood**

**Republican Central**  
**Committee**  
**District 22**

**Vote for up to 2**  
 Comité Central Republicano  
 Distrito 22  
 Vote por No Más de Dos

- Jim Wass**  
**Unopposed /Sin Oponente**

**Nomination Vacant**  
 /Nominación Vacante

**End of Ballot**  
 Fin del voto





**Official Ballot**  
**Gubernatorial Primary Election**  
**July 19, 2022**  
**State of Maryland, Prince George's County**  
**Republican Ballot**

**BS REP 299**  
**020-019**

Papeleta Electoral Oficial  
 Elección Primaria Gubernamental  
 19 de julio del 2022  
 Estado de Maryland, Condado de Prince George's  
 Papeleta del Partido Republicano

**Instructions**  
**Instrucciones**

**Making Selections**  
**Seleccionando**



Fill in the oval to the left of the name of your choice. You must blacken the oval completely, and do not make any marks outside of the oval. You do not have to vote in every race.

Llene el óvalo a la izquierda del nombre de su selección. Debe rellenar el óvalo completamente y no haga ninguna marca fuera del óvalo. No tiene que votar en cada contienda.



Do not cross out or erase, or your vote may not count. If you make a mistake or a stray mark, you may ask for a new ballot.

No debe tachar o borrar, o su voto no se contará. Si comete un error o hace una marca demás, pueda solicitar una nueva papeleta.

**Governor / Lt. Governor**  
**Vote for 1**  
 Gobernador / Vicegobernador  
 Vote por Uno

- Dan Cox**  
and /y  
**Gordana Schifanelli**
- Robin Ficker**  
and /y  
**LeRoy F. Yegge, Jr.**
- Kelly Schulz**  
and /y  
**Jeff Woolford**
- Joe Werner**  
and /y  
**Minh Thanh Luong**

**Comptroller**  
**Vote for 1**  
 Contralor  
 Vote por Uno

- Barry Glassman**  
**Unopposed /Sin Oponente**

**Attorney General**  
**Vote for 1**  
 Procurador General  
 Vote por Uno

- Michael Anthony Peroutka**
- Jim Shalleck**

**U.S. Senator**  
**Vote for 1**  
 Senador de los EE.UU.  
 Vote por Uno

- Chris Chaffee**
- George Davis**
- Nnabu Eze**
- Lorie R. Friend**
- Reba A. Hawkins**
- Jon McGreevey**
- Joseph Perez**
- Todd A. Puglisi**
- James Tarantin**
- John Thormann**

**Representative in Congress**  
**District 4**  
**Vote for 1**  
 Representante en el Congreso  
 Distrito 4  
 Vote por Uno

- Eric Loeb**
- George McDermott**
- Jeff Warner**

**Judge of the Circuit Court**  
**Circuit 7**  
**Vote for 1**

Juez de la Corte de Circuito  
 Circuito 7  
 Vote por Uno

- Brandon M. Burrell**
- Carol Ann Coderre**
- Malik Ali Shakur**
- Andrea D. Smith**
- Rhonda A. Wood**

**End of Ballot**  
 Fin del voto





**Official Ballot**  
**Gubernatorial Primary Election**  
**July 19, 2022**  
**State of Maryland, Prince George's County**  
**Republican Ballot**

**BS REP 300**  
**020-020**

Papeleta Electoral Oficial  
 Elección Primaria Gubernamental  
 19 de julio del 2022  
 Estado de Maryland, Condado de Prince George's  
 Papeleta del Partido Republicano

**Instructions**  
**Instrucciones**

**Making Selections**  
**Seleccionando**



Fill in the oval to the left of the name of your choice. You must blacken the oval completely, and do not make any marks outside of the oval. You do not have to vote in every race.

Llene el óvalo a la izquierda del nombre de su selección. Debe rellenar el óvalo completamente y no haga ninguna marca fuera del óvalo. No tiene que votar en cada contienda.



**Do not cross out or erase, or your vote may not count. If you make a mistake or a stray mark, you may ask for a new ballot.**

No debe tachar o borrar, o su voto no se contará. Si comete un error o hace una marca demás, pueda solicitar una nueva papeleta.

**Governor / Lt. Governor**  
**Vote for 1**  
 Gobernador / Vicegobernador  
 Vote por Uno

- Dan Cox and /y Gordana Schifanelli**
- Robin Ficker and /y LeRoy F. Yegge, Jr.**
- Kelly Schulz and /y Jeff Woolford**
- Joe Werner and /y Minh Thanh Luong**

**Comptroller**  
**Vote for 1**  
 Contralor  
 Vote por Uno

- Barry Glassman**  
**Unopposed /Sin Oponente**

**Attorney General**  
**Vote for 1**  
 Procurador General  
 Vote por Uno

- Michael Anthony Peroutka**
- Jim Shalleck**

**U.S. Senator**  
**Vote for 1**  
 Senador de los EE.UU.  
 Vote por Uno

- Chris Chaffee**
- George Davis**
- Nnabu Eze**
- Lorie R. Friend**
- Reba A. Hawkins**
- Jon McGreevey**
- Joseph Perez**
- Todd A. Puglisi**
- James Tarantin**
- John Thormann**

**Representative in Congress**  
**District 4**  
**Vote for 1**  
 Representante en el Congreso  
 Distrito 4  
 Vote por Uno

- Eric Loeb**
- George McDermott**
- Jeff Warner**

**Judge of the Circuit Court**  
**Circuit 7**  
**Vote for 1**  
 Juez de la Corte de Circuito  
 Circuito 7  
 Vote por Uno

- Brandon M. Burrell**
- Carol Ann Coderre**
- Malik Ali Shakur**
- Andrea D. Smith**
- Rhonda A. Wood**

**End of Ballot**  
 Fin del voto







**Official Ballot**  
**Gubernatorial Primary Election**  
**July 19, 2022**  
**State of Maryland, Prince George's County**  
**Republican Ballot**

**BS REP 301**  
**020-021**

Papeleta Electoral Oficial  
 Elección Primaria Gubernamental  
 19 de julio del 2022  
 Estado de Maryland, Condado de Prince George's  
 Papeleta del Partido Republicano

**Instructions**  
**Instrucciones**

**Making Selections**  
**Seleccionando**

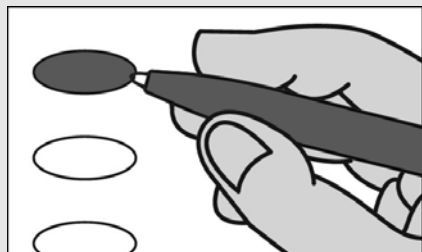

Fill in the oval to the left of the name of your choice. You must blacken the oval completely, and do not make any marks outside of the oval. You do not have to vote in every race.

Llene el óvalo a la izquierda del nombre de su selección. Debe rellenar el óvalo completamente y no haga ninguna marca fuera del óvalo. No tiene que votar en cada contienda.



**Do not cross out or erase, or your vote may not count. If you make a mistake or a stray mark, you may ask for a new ballot.**

No debe tachar o borrar, o su voto no se contará. Si comete un error o hace una marca demás, pueda solicitar una nueva papeleta.

**Governor / Lt. Governor**  
**Vote for 1**  
 Gobernador / Vicegobernador  
 Vote por Uno

- Dan Cox**  
and /y  
**Gordana Schifanelli**
- Robin Ficker**  
and /y  
**LeRoy F. Yegge, Jr.**
- Kelly Schulz**  
and /y  
**Jeff Woolford**
- Joe Werner**  
and /y  
**Minh Thanh Luong**

**Comptroller**  
**Vote for 1**  
 Contralor  
 Vote por Uno

- Barry Glassman**  
**Unopposed /Sin Oponente**

**Attorney General**  
**Vote for 1**  
 Procurador General  
 Vote por Uno

- Michael Anthony Peroutka**
- Jim Shalleck**

**U.S. Senator**  
**Vote for 1**  
 Senador de los EE.UU.  
 Vote por Uno

- Chris Chaffee**
- George Davis**
- Nnabu Eze**
- Lorie R. Friend**
- Reba A. Hawkins**
- Jon McGreevey**
- Joseph Perez**
- Todd A. Puglisi**
- James Tarantin**
- John Thormann**

**Representative in Congress**  
**District 4**  
**Vote for 1**  
 Representante en el Congreso  
 Distrito 4  
 Vote por Uno

- Eric Loeb**
- George McDermott**
- Jeff Warner**

**Judge of the Circuit Court**  
**Circuit 7**  
**Vote for 1**  
 Juez de la Corte de Circuito  
 Circuito 7  
 Vote por Uno

- Brandon M. Burrell**
- Carol Ann Coderre**
- Malik Ali Shakur**
- Andrea D. Smith**
- Rhonda A. Wood**

**End of Ballot**  
 Fin del voto





**Official Ballot**  
**Gubernatorial Primary Election**  
**July 19, 2022**  
**State of Maryland, Prince George's County**  
**Republican Ballot**

**BS REP 302**  
**020-022**

Papeleta Electoral Oficial  
 Elección Primaria Gubernamental  
 19 de julio del 2022  
 Estado de Maryland, Condado de Prince George's  
 Papeleta del Partido Republicano

**Instructions**  
**Instrucciones**

**Making Selections**  
**Seleccionando**



Fill in the oval to the left of the name of your choice. You must blacken the oval completely, and do not make any marks outside of the oval. You do not have to vote in every race.

Llene el óvalo a la izquierda del nombre de su selección. Debe rellenar el óvalo completamente y no haga ninguna marca fuera del óvalo. No tiene que votar en cada contienda.



Do not cross out or erase, or your vote may not count. If you make a mistake or a stray mark, you may ask for a new ballot.

No debe tachar o borrar, o su voto no se contará. Si comete un error o hace una marca demás, pueda solicitar una nueva papeleta.

**Governor / Lt. Governor**  
**Vote for 1**  
 Gobernador / Vicegobernador  
 Vote por Uno

- Dan Cox**  
and /y  
**Gordana Schifanelli**
- Robin Ficker**  
and /y  
**LeRoy F. Yegge, Jr.**
- Kelly Schulz**  
and /y  
**Jeff Woolford**
- Joe Werner**  
and /y  
**Minh Thanh Luong**

**Comptroller**  
**Vote for 1**  
 Contralor  
 Vote por Uno

- Barry Glassman**  
**Unopposed /Sin Oponente**

**Attorney General**  
**Vote for 1**  
 Procurador General  
 Vote por Uno

- Michael Anthony Peroutka**
- Jim Shalleck**

**U.S. Senator**  
**Vote for 1**  
 Senador de los EE.UU.  
 Vote por Uno

- Chris Chaffee**
- George Davis**
- Nnabu Eze**
- Lorie R. Friend**
- Reba A. Hawkins**
- Jon McGreevey**
- Joseph Perez**
- Todd A. Puglisi**
- James Tarantin**
- John Thormann**

**Representative in Congress**  
**District 4**  
**Vote for 1**  
 Representante en el Congreso  
 Distrito 4  
 Vote por Uno

- Eric Loeb**
- George McDermott**
- Jeff Warner**

**Judge of the Circuit Court**  
**Circuit 7**  
**Vote for 1**

Juez de la Corte de Circuito  
 Circuito 7  
 Vote por Uno

- Brandon M. Burrell**
- Carol Ann Coderre**
- Malik Ali Shakur**
- Andrea D. Smith**
- Rhonda A. Wood**

**End of Ballot**  
 Fin del voto





**Official Ballot**  
**Gubernatorial Primary Election**  
**July 19, 2022**  
**State of Maryland, Prince George's County**  
**Republican Ballot**

**BS REP 303**  
**020-023**

Papeleta Electoral Oficial  
 Elección Primaria Gubernamental  
 19 de julio del 2022  
 Estado de Maryland, Condado de Prince George's  
 Papeleta del Partido Republicano

**Instructions**  
**Instrucciones**

**Making Selections**  
**Seleccionando**

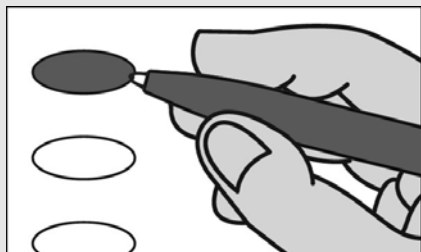

Fill in the oval to the left of the name of your choice. You must blacken the oval completely, and do not make any marks outside of the oval. You do not have to vote in every race.

Llene el óvalo a la izquierda del nombre de su selección. Debe rellenar el óvalo completamente y no haga ninguna marca fuera del óvalo. No tiene que votar en cada contienda.



**Do not cross out or erase, or your vote may not count. If you make a mistake or a stray mark, you may ask for a new ballot.**

No debe tachar o borrar, o su voto no se contará. Si comete un error o hace una marca demás, pueda solicitar una nueva papeleta.

**Governor / Lt. Governor**  
**Vote for 1**  
 Gobernador / Vicegobernador  
 Vote por Uno

- Dan Cox and /y Gordana Schifanelli**
- Robin Ficker and /y LeRoy F. Yegge, Jr.**
- Kelly Schulz and /y Jeff Woolford**
- Joe Werner and /y Minh Thanh Luong**

**Comptroller**  
**Vote for 1**  
 Contralor  
 Vote por Uno

- Barry Glassman Unopposed /Sin Oponente**

**Attorney General**  
**Vote for 1**  
 Procurador General  
 Vote por Uno

- Michael Anthony Peroutka**
- Jim Shalleck**

**U.S. Senator**  
**Vote for 1**  
 Senador de los EE.UU.  
 Vote por Uno

- Chris Chaffee**
- George Davis**
- Nnabu Eze**
- Lorie R. Friend**
- Reba A. Hawkins**
- Jon McGreevey**
- Joseph Perez**
- Todd A. Puglisi**
- James Tarantin**
- John Thormann**

**Representative in Congress**  
**District 5**  
**Vote for 1**  
 Representante en el Congreso  
 Distrito 5  
 Vote por Uno

- DuVal Cubero**
- Vanessa Marie Hoffman**
- Toni Jarboe-Duley**
- Michael S. Lemon**
- Chris Palombi**
- Patrick Lucky Stevens**
- Tannis Villanova**

**Judge of the Circuit Court**  
**Circuit 7**  
**Vote for 1**  
 Juez de la Corte de Circuito  
 Circuito 7  
 Vote por Uno

- Brandon M. Burrell**
- Carol Ann Coderre**
- Malik Ali Shakur**
- Andrea D. Smith**
- Rhonda A. Wood**

**Board of Education**  
**District 6**  
**Vote for 1**  
**Non-Partisan Contest**  
**Candidates in this contest may or may not be affiliated with any political party**  
 Junta de Educación  
 Distrito 6  
 Vote por Uno  
 Contienda no partidista  
 Los candidatos en esta contienda pueden estar o no estar afiliados a ningún partido político

- Pat Fletcher**
- Brannon D. Jackson**
- Dannine Johnson**
- Ashley Kearney**
- Sean Michael Wilson**

**End of Ballot**  
 Fin del voto





**Official Ballot**  
**Gubernatorial Primary Election**  
**July 19, 2022**  
**State of Maryland, Prince George's County**  
**Republican Ballot**

**BS REP 304**  
**020-024**

Papeleta Electoral Oficial  
 Elección Primaria Gubernamental  
 19 de julio del 2022  
 Estado de Maryland, Condado de Prince George's  
 Papeleta del Partido Republicano

**Instructions**  
**Instrucciones**

**Making Selections**  
**Seleccionando**



Fill in the oval to the left of the name of your choice. You must blacken the oval completely, and do not make any marks outside of the oval. You do not have to vote in every race.

Llene el óvalo a la izquierda del nombre de su selección. Debe rellenar el óvalo completamente y no haga ninguna marca fuera del óvalo. No tiene que votar en cada contienda.



**Do not cross out or erase, or your vote may not count. If you make a mistake or a stray mark, you may ask for a new ballot.**

No debe tachar o borrar, o su voto no se contará. Si comete un error o hace una marca demás, pueda solicitar una nueva papeleta.

**Governor / Lt. Governor**  
**Vote for 1**  
 Gobernador / Vicegobernador  
 Vote por Uno

- Dan Cox**  
and /y  
**Gordana Schifanelli**
- Robin Ficker**  
and /y  
**LeRoy F. Yegge, Jr.**
- Kelly Schulz**  
and /y  
**Jeff Woolford**
- Joe Werner**  
and /y  
**Minh Thanh Luong**

**Comptroller**  
**Vote for 1**  
 Contralor  
 Vote por Uno

- Barry Glassman**  
**Unopposed /Sin Oponente**

**Attorney General**  
**Vote for 1**  
 Procurador General  
 Vote por Uno

- Michael Anthony Peroutka**
- Jim Shalleck**

**U.S. Senator**  
**Vote for 1**  
 Senador de los EE.UU.  
 Vote por Uno

- Chris Chaffee**
- George Davis**
- Nnabu Eze**
- Lorie R. Friend**
- Reba A. Hawkins**
- Jon McGreevey**
- Joseph Perez**
- Todd A. Puglisi**
- James Tarantin**
- John Thormann**

**Representative in Congress**  
**District 4**  
**Vote for 1**  
 Representante en el Congreso  
 Distrito 4  
 Vote por Uno

- Eric Loeb**
- George McDermott**
- Jeff Warner**

**Judge of the Circuit Court**  
**Circuit 7**  
**Vote for 1**  
 Juez de la Corte de Circuito  
 Circuito 7  
 Vote por Uno

- Brandon M. Burrell**
- Carol Ann Coderre**
- Malik Ali Shakur**
- Andrea D. Smith**
- Rhonda A. Wood**

**Republican Central**  
**Committee**  
**District 22**  
**Vote for up to 2**  
 Comité Central Republicano  
 Distrito 22  
 Vote por No Más de Dos

- Jim Wass**  
**Unopposed /Sin Oponente**

**Nomination Vacant**  
 /Nominación Vacante

**End of Ballot**  
 Fin del voto







**Official Ballot**  
**Gubernatorial Primary Election**  
**July 19, 2022**  
**State of Maryland, Prince George's County**  
**Republican Ballot**

**BS REP 305**  
**020-025**

Papeleta Electoral Oficial  
 Elección Primaria Gubernamental  
 19 de julio del 2022  
 Estado de Maryland, Condado de Prince George's  
 Papeleta del Partido Republicano

**Instructions**  
**Instrucciones**

**Making Selections**  
**Seleccionando**



Fill in the oval to the left of the name of your choice. You must blacken the oval completely, and do not make any marks outside of the oval. You do not have to vote in every race.

Llene el óvalo a la izquierda del nombre de su selección. Debe rellenar el óvalo completamente y no haga ninguna marca fuera del óvalo. No tiene que votar en cada contienda.



**Do not cross out or erase, or your vote may not count. If you make a mistake or a stray mark, you may ask for a new ballot.**

No debe tachar o borrar, o su voto no se contará. Si comete un error o hace una marca demás, pueda solicitar una nueva papeleta.

**Governor / Lt. Governor**  
**Vote for 1**  
 Gobernador / Vicegobernador  
 Vote por Uno

- Dan Cox and /y Gordana Schifanelli**
- Robin Ficker and /y LeRoy F. Yegge, Jr.**
- Kelly Schulz and /y Jeff Woolford**
- Joe Werner and /y Minh Thanh Luong**

**Comptroller**  
**Vote for 1**  
 Contralor  
 Vote por Uno

- Barry Glassman**  
**Unopposed /Sin Oponente**

**Attorney General**  
**Vote for 1**  
 Procurador General  
 Vote por Uno

- Michael Anthony Peroutka**
- Jim Shalleck**

**U.S. Senator**  
**Vote for 1**  
 Senador de los EE.UU.  
 Vote por Uno

- Chris Chaffee**
- George Davis**
- Nnabu Eze**
- Lorie R. Friend**
- Reba A. Hawkins**
- Jon McGreevey**
- Joseph Perez**
- Todd A. Puglisi**
- James Tarantin**
- John Thormann**

**Representative in Congress**  
**District 4**  
**Vote for 1**  
 Representante en el Congreso  
 Distrito 4  
 Vote por Uno

- Eric Loeb**
- George McDermott**
- Jeff Warner**

**Judge of the Circuit Court**  
**Circuit 7**  
**Vote for 1**

Juez de la Corte de Circuito  
 Circuito 7  
 Vote por Uno

- Brandon M. Burrell**
- Carol Ann Coderre**
- Malik Ali Shakur**
- Andrea D. Smith**
- Rhonda A. Wood**

**End of Ballot**  
 Fin del voto





**Official Ballot**  
**Gubernatorial Primary Election**  
**July 19, 2022**  
**State of Maryland, Prince George's County**  
**Republican Ballot**

**BS REP 306**  
**021-001**

Papeleta Electoral Oficial  
 Elección Primaria Gubernamental  
 19 de julio del 2022  
 Estado de Maryland, Condado de Prince George's  
 Papeleta del Partido Republicano

**Instructions**  
**Instrucciones**

**Making Selections**  
**Seleccionando**



Fill in the oval to the left of the name of your choice. You must blacken the oval completely, and do not make any marks outside of the oval. You do not have to vote in every race.

Llene el óvalo a la izquierda del nombre de su selección. Debe rellenar el óvalo completamente y no haga ninguna marca fuera del óvalo. No tiene que votar en cada contienda.



**Do not cross out or erase, or your vote may not count. If you make a mistake or a stray mark, you may ask for a new ballot.**

No debe tachar o borrar, o su voto no se contará. Si comete un error o hace una marca demás, pueda solicitar una nueva papeleta.

**Governor / Lt. Governor**  
**Vote for 1**  
 Gobernador / Vicegobernador  
 Vote por Uno

- Dan Cox and /y Gordana Schifanelli**
- Robin Ficker and /y LeRoy F. Yegge, Jr.**
- Kelly Schulz and /y Jeff Woolford**
- Joe Werner and /y Minh Thanh Luong**

**Comptroller**  
**Vote for 1**  
 Contralor  
 Vote por Uno

- Barry Glassman**  
**Unopposed /Sin Oponente**

**Attorney General**  
**Vote for 1**  
 Procurador General  
 Vote por Uno

- Michael Anthony Peroutka**
- Jim Shalleck**

**U.S. Senator**  
**Vote for 1**  
 Senador de los EE.UU.  
 Vote por Uno

- Chris Chaffee**
- George Davis**
- Nnabu Eze**
- Lorie R. Friend**
- Reba A. Hawkins**
- Jon McGreevey**
- Joseph Perez**
- Todd A. Puglisi**
- James Tarantin**
- John Thormann**

**Representative in Congress**  
**District 4**  
**Vote for 1**  
 Representante en el Congreso  
 Distrito 4  
 Vote por Uno

- Eric Loeb**
- George McDermott**
- Jeff Warner**

**State Senator**  
**District 21**  
**Vote for 1**  
 Senador Estatal  
 Distrito 21  
 Vote por Uno

- Lee Havis**  
**Unopposed /Sin Oponente**

**Judge of the Circuit Court**  
**Circuit 7**

**Vote for 1**  
 Juez de la Corte de Circuito  
 Circuito 7  
 Vote por Uno

- Brandon M. Burrell**
- Carol Ann Coderre**
- Malik Ali Shakur**
- Andrea D. Smith**
- Rhonda A. Wood**

**End of Ballot**  
 Fin del voto





**Official Ballot**  
**Gubernatorial Primary Election**  
**July 19, 2022**  
**State of Maryland, Prince George's County**  
**Republican Ballot**

**BS REP 307**  
**021-002**

Papeleta Electoral Oficial  
 Elección Primaria Gubernamental  
 19 de julio del 2022  
 Estado de Maryland, Condado de Prince George's  
 Papeleta del Partido Republicano

**Instructions**  
**Instrucciones**

**Making Selections**  
**Seleccionando**



Fill in the oval to the left of the name of your choice. You must blacken the oval completely, and do not make any marks outside of the oval. You do not have to vote in every race.

Llene el óvalo a la izquierda del nombre de su selección. Debe rellenar el óvalo completamente y no haga ninguna marca fuera del óvalo. No tiene que votar en cada contienda.



**Do not cross out or erase, or your vote may not count. If you make a mistake or a stray mark, you may ask for a new ballot.**

No debe tachar o borrar, o su voto no se contará. Si comete un error o hace una marca demás, pueda solicitar una nueva papeleta.

**Governor / Lt. Governor**  
**Vote for 1**  
 Gobernador / Vicegobernador  
 Vote por Uno

- Dan Cox**  
and /y  
**Gordana Schifanelli**
- Robin Ficker**  
and /y  
**LeRoy F. Yegge, Jr.**
- Kelly Schulz**  
and /y  
**Jeff Woolford**
- Joe Werner**  
and /y  
**Minh Thanh Luong**

**Comptroller**  
**Vote for 1**  
 Contralor  
 Vote por Uno

- Barry Glassman**  
**Unopposed /Sin Oponente**

**Attorney General**  
**Vote for 1**  
 Procurador General  
 Vote por Uno

- Michael Anthony Peroutka**
- Jim Shalleck**

**U.S. Senator**  
**Vote for 1**  
 Senador de los EE.UU.  
 Vote por Uno

- Chris Chaffee**
- George Davis**
- Nnabu Eze**
- Lorie R. Friend**
- Reba A. Hawkins**
- Jon McGreevey**
- Joseph Perez**
- Todd A. Puglisi**
- James Tarantin**
- John Thormann**

**Representative in Congress**  
**District 4**  
**Vote for 1**  
 Representante en el Congreso  
 Distrito 4  
 Vote por Uno

- Eric Loeb**
- George McDermott**
- Jeff Warner**

**State Senator**  
**District 21**  
**Vote for 1**  
 Senador Estatal  
 Distrito 21  
 Vote por Uno

- Lee Havis**  
**Unopposed /Sin Oponente**

**Judge of the Circuit Court**  
**Circuit 7**  
**Vote for 1**  
 Juez de la Corte de Circuito  
 Circuito 7  
 Vote por Uno

- Brandon M. Burrell**
- Carol Ann Coderre**
- Malik Ali Shakur**
- Andrea D. Smith**
- Rhonda A. Wood**

**End of Ballot**  
 Fin del voto





**Official Ballot**  
**Gubernatorial Primary Election**  
**July 19, 2022**  
**State of Maryland, Prince George's County**  
**Republican Ballot**

**BS REP 308**  
**021-003**

Papeleta Electoral Oficial  
 Elección Primaria Gubernamental  
 19 de julio del 2022  
 Estado de Maryland, Condado de Prince George's  
 Papeleta del Partido Republicano

**Instructions**  
**Instrucciones**

**Making Selections**  
**Seleccionando**



Fill in the oval to the left of the name of your choice. You must blacken the oval completely, and do not make any marks outside of the oval. You do not have to vote in every race.

Llene el óvalo a la izquierda del nombre de su selección. Debe rellenar el óvalo completamente y no haga ninguna marca fuera del óvalo. No tiene que votar en cada contienda.



**Do not cross out or erase, or your vote may not count. If you make a mistake or a stray mark, you may ask for a new ballot.**

No debe tachar o borrar, o su voto no se contará. Si comete un error o hace una marca demás, pueda solicitar una nueva papeleta.

**Governor / Lt. Governor**  
**Vote for 1**  
 Gobernador / Vicegobernador  
 Vote por Uno

- Dan Cox and /y Gordana Schifanelli**
- Robin Ficker and /y LeRoy F. Yegge, Jr.**
- Kelly Schulz and /y Jeff Woolford**
- Joe Werner and /y Minh Thanh Luong**

**Comptroller**  
**Vote for 1**  
 Contralor  
 Vote por Uno

- Barry Glassman Unopposed /Sin Oponente**

**Attorney General**  
**Vote for 1**  
 Procurador General  
 Vote por Uno

- Michael Anthony Peroutka**
- Jim Shalleck**

**U.S. Senator**  
**Vote for 1**  
 Senador de los EE.UU.  
 Vote por Uno

- Chris Chaffee**
- George Davis**
- Nnabu Eze**
- Lorie R. Friend**
- Reba A. Hawkins**
- Jon McGreevey**
- Joseph Perez**
- Todd A. Puglisi**
- James Tarantin**
- John Thormann**

**Representative in Congress**  
**District 4**  
**Vote for 1**  
 Representante en el Congreso  
 Distrito 4  
 Vote por Uno

- Eric Loeb**
- George McDermott**
- Jeff Warner**

**Judge of the Circuit Court**  
**Circuit 7**  
**Vote for 1**

Juez de la Corte de Circuito  
 Circuito 7  
 Vote por Uno

- Brandon M. Burrell**
- Carol Ann Coderre**
- Malik Ali Shakur**
- Andrea D. Smith**
- Rhonda A. Wood**

**Republican Central**  
**Committee**  
**District 22**  
**Vote for up to 2**

Comité Central Republicano  
 Distrito 22  
 Vote por No Más de Dos

- Jim Wass Unopposed /Sin Oponente**

**Nomination Vacant**  
 /Nominación Vacante

**End of Ballot**  
 Fin del voto







**Official Ballot**  
**Gubernatorial Primary Election**  
**July 19, 2022**  
**State of Maryland, Prince George's County**  
**Republican Ballot**

**BS REP 309**  
**021-004**

Papeleta Electoral Oficial  
 Elección Primaria Gubernamental  
 19 de julio del 2022  
 Estado de Maryland, Condado de Prince George's  
 Papeleta del Partido Republicano

**Instructions**  
**Instrucciones**

**Making Selections**  
**Seleccionando**



Fill in the oval to the left of the name of your choice. You must blacken the oval completely, and do not make any marks outside of the oval. You do not have to vote in every race.

Llene el óvalo a la izquierda del nombre de su selección. Debe rellenar el óvalo completamente y no haga ninguna marca fuera del óvalo. No tiene que votar en cada contienda.



**Do not cross out or erase, or your vote may not count. If you make a mistake or a stray mark, you may ask for a new ballot.**

No debe tachar o borrar, o su voto no se contará. Si comete un error o hace una marca demás, pueda solicitar una nueva papeleta.

**Governor / Lt. Governor**  
**Vote for 1**  
 Gobernador / Vicegobernador  
 Vote por Uno

- Dan Cox and /y Gordana Schifanelli**
- Robin Ficker and /y LeRoy F. Yegge, Jr.**
- Kelly Schulz and /y Jeff Woolford**
- Joe Werner and /y Minh Thanh Luong**

**Comptroller**  
**Vote for 1**  
 Contralor  
 Vote por Uno

- Barry Glassman Unopposed /Sin Oponente**

**Attorney General**  
**Vote for 1**  
 Procurador General  
 Vote por Uno

- Michael Anthony Peroutka**
- Jim Shalleck**

**U.S. Senator**  
**Vote for 1**  
 Senador de los EE.UU.  
 Vote por Uno

- Chris Chaffee**
- George Davis**
- Nnabu Eze**
- Lorie R. Friend**
- Reba A. Hawkins**
- Jon McGreevey**
- Joseph Perez**
- Todd A. Puglisi**
- James Tarantin**
- John Thormann**

**Representative in Congress District 4**  
**Vote for 1**  
 Representante en el Congreso Distrito 4  
 Vote por Uno

- Eric Loeb**
- George McDermott**
- Jeff Warner**

**State Senator District 21**  
**Vote for 1**  
 Senador Estatal Distrito 21  
 Vote por Uno

- Lee Havis Unopposed /Sin Oponente**

**Judge of the Circuit Court Circuit 7**

**Vote for 1**  
 Juez de la Corte de Circuito Circuito 7  
 Vote por Uno

- Brandon M. Burrell**
- Carol Ann Coderre**
- Malik Ali Shakur**
- Andrea D. Smith**
- Rhonda A. Wood**

**End of Ballot**  
 Fin del voto





**Official Ballot**  
**Gubernatorial Primary Election**  
**July 19, 2022**  
**State of Maryland, Prince George's County**  
**Republican Ballot**

**BS REP 310**  
**021-005**

Papeleta Electoral Oficial  
 Elección Primaria Gubernamental  
 19 de julio del 2022  
 Estado de Maryland, Condado de Prince George's  
 Papeleta del Partido Republicano

**Instructions**  
**Instrucciones**

**Making Selections**  
**Seleccionando**



Fill in the oval to the left of the name of your choice. You must blacken the oval completely, and do not make any marks outside of the oval. You do not have to vote in every race.

Llene el óvalo a la izquierda del nombre de su selección. Debe rellenar el óvalo completamente y no haga ninguna marca fuera del óvalo. No tiene que votar en cada contienda.



**Do not cross out or erase, or your vote may not count. If you make a mistake or a stray mark, you may ask for a new ballot.**

No debe tachar o borrar, o su voto no se contará. Si comete un error o hace una marca demás, pueda solicitar una nueva papeleta.

**Governor / Lt. Governor**  
**Vote for 1**  
 Gobernador / Vicegobernador  
 Vote por Uno

- Dan Cox and /y Gordana Schifanelli**
- Robin Ficker and /y LeRoy F. Yegge, Jr.**
- Kelly Schulz and /y Jeff Woolford**
- Joe Werner and /y Minh Thanh Luong**

**Comptroller**  
**Vote for 1**  
 Contralor  
 Vote por Uno

- Barry Glassman**  
**Unopposed /Sin Oponente**

**Attorney General**  
**Vote for 1**  
 Procurador General  
 Vote por Uno

- Michael Anthony Peroutka**
- Jim Shalleck**

**U.S. Senator**  
**Vote for 1**  
 Senador de los EE.UU.  
 Vote por Uno

- Chris Chaffee**
- George Davis**
- Nnabu Eze**
- Lorie R. Friend**
- Reba A. Hawkins**
- Jon McGreevey**
- Joseph Perez**
- Todd A. Puglisi**
- James Tarantin**
- John Thormann**

**Representative in Congress**  
**District 4**  
**Vote for 1**  
 Representante en el Congreso  
 Distrito 4  
 Vote por Uno

- Eric Loeb**
- George McDermott**
- Jeff Warner**

**Judge of the Circuit Court**  
**Circuit 7**

**Vote for 1**  
 Juez de la Corte de Circuito  
 Circuito 7  
 Vote por Uno

- Brandon M. Burrell**
- Carol Ann Coderre**
- Malik Ali Shakur**
- Andrea D. Smith**
- Rhonda A. Wood**

**End of Ballot**  
 Fin del voto





**Official Ballot**  
**Gubernatorial Primary Election**  
**July 19, 2022**  
**State of Maryland, Prince George's County**  
**Republican Ballot**

**BS REP 311**  
**021-006**

Papeleta Electoral Oficial  
 Elección Primaria Gubernamental  
 19 de julio del 2022  
 Estado de Maryland, Condado de Prince George's  
 Papeleta del Partido Republicano

**Instructions**  
**Instrucciones**

**Making Selections**  
**Seleccionando**

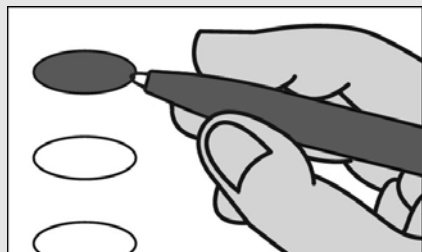

Fill in the oval to the left of the name of your choice. You must blacken the oval completely, and do not make any marks outside of the oval. You do not have to vote in every race.

Llene el óvalo a la izquierda del nombre de su selección. Debe rellenar el óvalo completamente y no haga ninguna marca fuera del óvalo. No tiene que votar en cada contienda.



**Do not cross out or erase, or your vote may not count. If you make a mistake or a stray mark, you may ask for a new ballot.**

No debe tachar o borrar, o su voto no se contará. Si comete un error o hace una marca demás, pueda solicitar una nueva papeleta.

**Governor / Lt. Governor**  
**Vote for 1**  
 Gobernador / Vicegobernador  
 Vote por Uno

- Dan Cox**  
and /y  
**Gordana Schifanelli**
- Robin Ficker**  
and /y  
**LeRoy F. Yegge, Jr.**
- Kelly Schulz**  
and /y  
**Jeff Woolford**
- Joe Werner**  
and /y  
**Minh Thanh Luong**

**Comptroller**  
**Vote for 1**  
 Contralor  
 Vote por Uno

- Barry Glassman**  
**Unopposed /Sin Oponente**

**Attorney General**  
**Vote for 1**  
 Procurador General  
 Vote por Uno

- Michael Anthony Peroutka**
- Jim Shalleck**

**U.S. Senator**  
**Vote for 1**  
 Senador de los EE.UU.  
 Vote por Uno

- Chris Chaffee**
- George Davis**
- Nnabu Eze**
- Lorie R. Friend**
- Reba A. Hawkins**
- Jon McGreevey**
- Joseph Perez**
- Todd A. Puglisi**
- James Tarantin**
- John Thormann**

**Representative in Congress**  
**District 4**  
**Vote for 1**  
 Representante en el Congreso  
 Distrito 4  
 Vote por Uno

- Eric Loeb**
- George McDermott**
- Jeff Warner**

**Judge of the Circuit Court**  
**Circuit 7**  
**Vote for 1**  
 Juez de la Corte de Circuito  
 Circuito 7  
 Vote por Uno

- Brandon M. Burrell**
- Carol Ann Coderre**
- Malik Ali Shakur**
- Andrea D. Smith**
- Rhonda A. Wood**

**Republican Central**  
**Committee**  
**District 22**  
**Vote for up to 2**  
 Comité Central Republicano  
 Distrito 22  
 Vote por No Más de Dos

- Jim Wass**  
**Unopposed /Sin Oponente**

**Nomination Vacant**  
 /Nominación Vacante

**End of Ballot**  
 Fin del voto





**Official Ballot**  
**Gubernatorial Primary Election**  
**July 19, 2022**  
**State of Maryland, Prince George's County**  
**Republican Ballot**

**BS REP 312**  
**021-007**

Papeleta Electoral Oficial  
 Elección Primaria Gubernamental  
 19 de julio del 2022  
 Estado de Maryland, Condado de Prince George's  
 Papeleta del Partido Republicano

**Instructions**  
**Instrucciones**

**Making Selections**  
**Seleccionando**



Fill in the oval to the left of the name of your choice. You must blacken the oval completely, and do not make any marks outside of the oval. You do not have to vote in every race.

Llene el óvalo a la izquierda del nombre de su selección. Debe rellenar el óvalo completamente y no haga ninguna marca fuera del óvalo. No tiene que votar en cada contienda.



**Do not cross out or erase, or your vote may not count. If you make a mistake or a stray mark, you may ask for a new ballot.**

No debe tachar o borrar, o su voto no se contará. Si comete un error o hace una marca demás, pueda solicitar una nueva papeleta.

**Governor / Lt. Governor**  
**Vote for 1**  
 Gobernador / Vicegobernador  
 Vote por Uno

- Dan Cox and /y Gordana Schifanelli**
- Robin Ficker and /y LeRoy F. Yegge, Jr.**
- Kelly Schulz and /y Jeff Woolford**
- Joe Werner and /y Minh Thanh Luong**

**Comptroller**  
**Vote for 1**  
 Contralor  
 Vote por Uno

- Barry Glassman Unopposed /Sin Oponente**

**Attorney General**  
**Vote for 1**  
 Procurador General  
 Vote por Uno

- Michael Anthony Peroutka**
- Jim Shalleck**

**U.S. Senator**  
**Vote for 1**  
 Senador de los EE.UU.  
 Vote por Uno

- Chris Chaffee**
- George Davis**
- Nnabu Eze**
- Lorie R. Friend**
- Reba A. Hawkins**
- Jon McGreevey**
- Joseph Perez**
- Todd A. Puglisi**
- James Tarantin**
- John Thormann**

**Representative in Congress**  
**District 4**  
**Vote for 1**  
 Representante en el Congreso  
 Distrito 4  
 Vote por Uno

- Eric Loeb**
- George McDermott**
- Jeff Warner**

**Judge of the Circuit Court**  
**Circuit 7**  
**Vote for 1**  
 Juez de la Corte de Circuito  
 Circuito 7  
 Vote por Uno

- Brandon M. Burrell**
- Carol Ann Coderre**
- Malik Ali Shakur**
- Andrea D. Smith**
- Rhonda A. Wood**

**Republican Central Committee**  
**District 22**  
**Vote for up to 2**  
 Comité Central Republicano  
 Distrito 22  
 Vote por No Más de Dos

- Jim Wass Unopposed /Sin Oponente**

**Nomination Vacant**  
 /Nominación Vacante

**End of Ballot**  
 Fin del voto







**Official Ballot**  
**Gubernatorial Primary Election**  
**July 19, 2022**  
**State of Maryland, Prince George's County**  
**Republican Ballot**

**BS REP 313**  
**021-008**

Papeleta Electoral Oficial  
 Elección Primaria Gubernamental  
 19 de julio del 2022  
 Estado de Maryland, Condado de Prince George's  
 Papeleta del Partido Republicano

**Instructions**  
**Instrucciones**

**Making Selections**  
**Seleccionando**



Fill in the oval to the left of the name of your choice. You must blacken the oval completely, and do not make any marks outside of the oval. You do not have to vote in every race.

Llene el óvalo a la izquierda del nombre de su selección. Debe rellenar el óvalo completamente y no haga ninguna marca fuera del óvalo. No tiene que votar en cada contienda.



**Do not cross out or erase, or your vote may not count. If you make a mistake or a stray mark, you may ask for a new ballot.**

No debe tachar o borrar, o su voto no se contará. Si comete un error o hace una marca demás, pueda solicitar una nueva papeleta.

**Governor / Lt. Governor**  
**Vote for 1**  
 Gobernador / Vicegobernador  
 Vote por Uno

- Dan Cox and /y Gordana Schifanelli**
- Robin Ficker and /y LeRoy F. Yegge, Jr.**
- Kelly Schulz and /y Jeff Woolford**
- Joe Werner and /y Minh Thanh Luong**

**Comptroller**  
**Vote for 1**  
 Contralor  
 Vote por Uno

- Barry Glassman Unopposed /Sin Oponente**

**Attorney General**  
**Vote for 1**  
 Procurador General  
 Vote por Uno

- Michael Anthony Peroutka**
- Jim Shalleck**

**U.S. Senator**  
**Vote for 1**  
 Senador de los EE.UU.  
 Vote por Uno

- Chris Chaffee**
- George Davis**
- Nnabu Eze**
- Lorie R. Friend**
- Reba A. Hawkins**
- Jon McGreevey**
- Joseph Perez**
- Todd A. Puglisi**
- James Tarantin**
- John Thormann**

**Representative in Congress**  
**District 4**  
**Vote for 1**  
 Representante en el Congreso  
 Distrito 4  
 Vote por Uno

- Eric Loeb**
- George McDermott**
- Jeff Warner**

**Judge of the Circuit Court**  
**Circuit 7**

**Vote for 1**  
 Juez de la Corte de Circuito  
 Circuito 7  
 Vote por Uno

- Brandon M. Burrell**
- Carol Ann Coderre**
- Malik Ali Shakur**
- Andrea D. Smith**
- Rhonda A. Wood**

**Republican Central**  
**Committee**  
**District 22**

**Vote for up to 2**  
 Comité Central Republicano  
 Distrito 22  
 Vote por No Más de Dos

- Jim Wass Unopposed /Sin Oponente**

**Nomination Vacant**  
 /Nominación Vacante

**End of Ballot**  
 Fin del voto





**Official Ballot**  
**Gubernatorial Primary Election**  
**July 19, 2022**  
**State of Maryland, Prince George's County**  
**Republican Ballot**

**BS REP 314**  
**021-009**

Papeleta Electoral Oficial  
 Elección Primaria Gubernamental  
 19 de julio del 2022  
 Estado de Maryland, Condado de Prince George's  
 Papeleta del Partido Republicano

**Instructions**  
**Instrucciones**

**Making Selections**  
**Seleccionando**

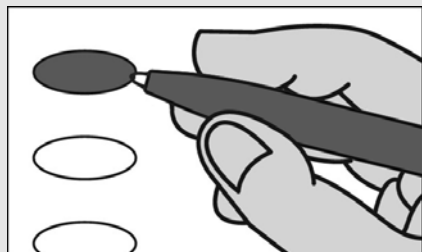

Fill in the oval to the left of the name of your choice. You must blacken the oval completely, and do not make any marks outside of the oval. You do not have to vote in every race.

Llene el óvalo a la izquierda del nombre de su selección. Debe rellenar el óvalo completamente y no haga ninguna marca fuera del óvalo. No tiene que votar en cada contienda.



**Do not cross out or erase, or your vote may not count. If you make a mistake or a stray mark, you may ask for a new ballot.**

No debe tachar o borrar, o su voto no se contará. Si comete un error o hace una marca demás, pueda solicitar una nueva papeleta.

**Governor / Lt. Governor**  
**Vote for 1**  
 Gobernador / Vicegobernador  
 Vote por Uno

- Dan Cox**  
and /y  
**Gordana Schifanelli**
- Robin Ficker**  
and /y  
**LeRoy F. Yegge, Jr.**
- Kelly Schulz**  
and /y  
**Jeff Woolford**
- Joe Werner**  
and /y  
**Minh Thanh Luong**

**Comptroller**  
**Vote for 1**  
 Contralor  
 Vote por Uno

- Barry Glassman**  
**Unopposed /Sin Oponente**

**Attorney General**  
**Vote for 1**  
 Procurador General  
 Vote por Uno

- Michael Anthony Peroutka**
- Jim Shalleck**

**U.S. Senator**  
**Vote for 1**  
 Senador de los EE.UU.  
 Vote por Uno

- Chris Chaffee**
- George Davis**
- Nnabu Eze**
- Lorie R. Friend**
- Reba A. Hawkins**
- Jon McGreevey**
- Joseph Perez**
- Todd A. Puglisi**
- James Tarantin**
- John Thormann**

**Representative in Congress**  
**District 4**  
**Vote for 1**  
 Representante en el Congreso  
 Distrito 4  
 Vote por Uno

- Eric Loeb**
- George McDermott**
- Jeff Warner**

**Judge of the Circuit Court**  
**Circuit 7**  
**Vote for 1**  
 Juez de la Corte de Circuito  
 Circuito 7  
 Vote por Uno

- Brandon M. Burrell**
- Carol Ann Coderre**
- Malik Ali Shakur**
- Andrea D. Smith**
- Rhonda A. Wood**

**Republican Central**  
**Committee**  
**District 22**  
**Vote for up to 2**  
 Comité Central Republicano  
 Distrito 22  
 Vote por No Más de Dos

- Jim Wass**  
**Unopposed /Sin Oponente**

**Nomination Vacant**  
 /Nominación Vacante

**End of Ballot**  
 Fin del voto





**Official Ballot**  
**Gubernatorial Primary Election**  
**July 19, 2022**  
**State of Maryland, Prince George's County**  
**Republican Ballot**

**BS REP 315**  
**021-010**

Papeleta Electoral Oficial  
 Elección Primaria Gubernamental  
 19 de julio del 2022  
 Estado de Maryland, Condado de Prince George's  
 Papeleta del Partido Republicano

**Instructions**  
**Instrucciones**

**Making Selections**  
**Seleccionando**



Fill in the oval to the left of the name of your choice. You must blacken the oval completely, and do not make any marks outside of the oval. You do not have to vote in every race.

Llene el óvalo a la izquierda del nombre de su selección. Debe rellenar el óvalo completamente y no haga ninguna marca fuera del óvalo. No tiene que votar en cada contienda.



**Do not cross out or erase, or your vote may not count. If you make a mistake or a stray mark, you may ask for a new ballot.**

No debe tachar o borrar, o su voto no se contará. Si comete un error o hace una marca demás, pueda solicitar una nueva papeleta.

**Governor / Lt. Governor**  
**Vote for 1**  
 Gobernador / Vicegobernador  
 Vote por Uno

- Dan Cox and /y Gordana Schifanelli**
- Robin Ficker and /y LeRoy F. Yegge, Jr.**
- Kelly Schulz and /y Jeff Woolford**
- Joe Werner and /y Minh Thanh Luong**

**Comptroller**  
**Vote for 1**  
 Contralor  
 Vote por Uno

- Barry Glassman**  
**Unopposed /Sin Oponente**

**Attorney General**  
**Vote for 1**  
 Procurador General  
 Vote por Uno

- Michael Anthony Peroutka**
- Jim Shalleck**

**U.S. Senator**  
**Vote for 1**  
 Senador de los EE.UU.  
 Vote por Uno

- Chris Chaffee**
- George Davis**
- Nnabu Eze**
- Lorie R. Friend**
- Reba A. Hawkins**
- Jon McGreevey**
- Joseph Perez**
- Todd A. Puglisi**
- James Tarantin**
- John Thormann**

**Representative in Congress**  
**District 4**  
**Vote for 1**  
 Representante en el Congreso  
 Distrito 4  
 Vote por Uno

- Eric Loeb**
- George McDermott**
- Jeff Warner**

**State Senator**  
**District 21**  
**Vote for 1**  
 Senador Estatal  
 Distrito 21  
 Vote por Uno

- Lee Havis**  
**Unopposed /Sin Oponente**

**Judge of the Circuit Court**  
**Circuit 7**

**Vote for 1**  
 Juez de la Corte de Circuito  
 Circuito 7  
 Vote por Uno

- Brandon M. Burrell**
- Carol Ann Coderre**
- Malik Ali Shakur**
- Andrea D. Smith**
- Rhonda A. Wood**

**End of Ballot**  
 Fin del voto





**Official Ballot**  
**Gubernatorial Primary Election**  
**July 19, 2022**  
**State of Maryland, Prince George's County**  
**Republican Ballot**

**BS REP 316**  
**021-011**

Papeleta Electoral Oficial  
 Elección Primaria Gubernamental  
 19 de julio del 2022  
 Estado de Maryland, Condado de Prince George's  
 Papeleta del Partido Republicano

**Instructions**  
**Instrucciones**

**Making Selections**  
**Seleccionando**



Fill in the oval to the left of the name of your choice. You must blacken the oval completely, and do not make any marks outside of the oval. You do not have to vote in every race.

Llene el óvalo a la izquierda del nombre de su selección. Debe rellenar el óvalo completamente y no haga ninguna marca fuera del óvalo. No tiene que votar en cada contienda.



**Do not cross out or erase, or your vote may not count. If you make a mistake or a stray mark, you may ask for a new ballot.**

No debe tachar o borrar, o su voto no se contará. Si comete un error o hace una marca demás, pueda solicitar una nueva papeleta.

**Governor / Lt. Governor**  
**Vote for 1**  
 Gobernador / Vicegobernador  
 Vote por Uno

- Dan Cox and /y Gordana Schifanelli**
- Robin Ficker and /y LeRoy F. Yegge, Jr.**
- Kelly Schulz and /y Jeff Woolford**
- Joe Werner and /y Minh Thanh Luong**

**Comptroller**  
**Vote for 1**  
 Contralor  
 Vote por Uno

- Barry Glassman Unopposed /Sin Oponente**

**Attorney General**  
**Vote for 1**  
 Procurador General  
 Vote por Uno

- Michael Anthony Peroutka**
- Jim Shalleck**

**U.S. Senator**  
**Vote for 1**  
 Senador de los EE.UU.  
 Vote por Uno

- Chris Chaffee**
- George Davis**
- Nnabu Eze**
- Lorie R. Friend**
- Reba A. Hawkins**
- Jon McGreevey**
- Joseph Perez**
- Todd A. Puglisi**
- James Tarantin**
- John Thormann**

**Representative in Congress**  
**District 4**  
**Vote for 1**  
 Representante en el Congreso  
 Distrito 4  
 Vote por Uno

- Eric Loeb**
- George McDermott**
- Jeff Warner**

**Judge of the Circuit Court**  
**Circuit 7**  
**Vote for 1**  
 Juez de la Corte de Circuito  
 Circuito 7  
 Vote por Uno

- Brandon M. Burrell**
- Carol Ann Coderre**
- Malik Ali Shakur**
- Andrea D. Smith**
- Rhonda A. Wood**

**Republican Central Committee**  
**District 22**  
**Vote for up to 2**  
 Comité Central Republicano  
 Distrito 22  
 Vote por No Más de Dos

- Jim Wass Unopposed /Sin Oponente**

**Nomination Vacant**  
 /Nominación Vacante

**End of Ballot**  
 Fin del voto







**Official Ballot**  
**Gubernatorial Primary Election**  
**July 19, 2022**  
**State of Maryland, Prince George's County**  
**Republican Ballot**

**BS REP 317**  
**021-012**

Papeleta Electoral Oficial  
 Elección Primaria Gubernamental  
 19 de julio del 2022  
 Estado de Maryland, Condado de Prince George's  
 Papeleta del Partido Republicano

**Instructions**  
**Instrucciones**

**Making Selections**  
**Seleccionando**

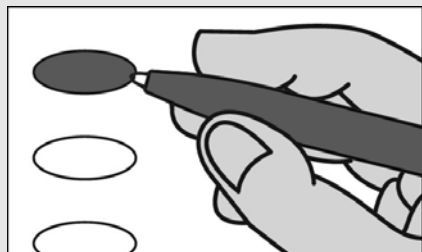

Fill in the oval to the left of the name of your choice. You must blacken the oval completely, and do not make any marks outside of the oval. You do not have to vote in every race.

Llene el óvalo a la izquierda del nombre de su selección. Debe rellenar el óvalo completamente y no haga ninguna marca fuera del óvalo. No tiene que votar en cada contienda.



**Do not cross out or erase, or your vote may not count. If you make a mistake or a stray mark, you may ask for a new ballot.**

No debe tachar o borrar, o su voto no se contará. Si comete un error o hace una marca demás, pueda solicitar una nueva papeleta.

**Governor / Lt. Governor**  
**Vote for 1**  
 Gobernador / Vicegobernador  
 Vote por Uno

- Dan Cox and /y Gordana Schifanelli**
- Robin Ficker and /y LeRoy F. Yegge, Jr.**
- Kelly Schulz and /y Jeff Woolford**
- Joe Werner and /y Minh Thanh Luong**

**Comptroller**  
**Vote for 1**  
 Contralor  
 Vote por Uno

- Barry Glassman Unopposed /Sin Oponente**

**Attorney General**  
**Vote for 1**  
 Procurador General  
 Vote por Uno

- Michael Anthony Peroutka**
- Jim Shalleck**

**U.S. Senator**  
**Vote for 1**  
 Senador de los EE.UU.  
 Vote por Uno

- Chris Chaffee**
- George Davis**
- Nnabu Eze**
- Lorie R. Friend**
- Reba A. Hawkins**
- Jon McGreevey**
- Joseph Perez**
- Todd A. Puglisi**
- James Tarantin**
- John Thormann**

**Representative in Congress**  
**District 4**  
**Vote for 1**  
 Representante en el Congreso  
 Distrito 4  
 Vote por Uno

- Eric Loeb**
- George McDermott**
- Jeff Warner**

**Judge of the Circuit Court**  
**Circuit 7**  
**Vote for 1**  
 Juez de la Corte de Circuito  
 Circuito 7  
 Vote por Uno

- Brandon M. Burrell**
- Carol Ann Coderre**
- Malik Ali Shakur**
- Andrea D. Smith**
- Rhonda A. Wood**

**Republican Central**  
**Committee**  
**District 22**  
**Vote for up to 2**  
 Comité Central Republicano  
 Distrito 22  
 Vote por No Más de Dos

- Jim Wass Unopposed /Sin Oponente**

**Nomination Vacant**  
 /Nominación Vacante

**End of Ballot**  
 Fin del voto





**Official Ballot**  
**Gubernatorial Primary Election**  
**July 19, 2022**  
**State of Maryland, Prince George's County**  
**Republican Ballot**

**BS REP 318**  
**021-013**

Papeleta Electoral Oficial  
 Elección Primaria Gubernamental  
 19 de julio del 2022  
 Estado de Maryland, Condado de Prince George's  
 Papeleta del Partido Republicano

**Instructions**  
**Instrucciones**

**Making Selections**  
**Seleccionando**



Fill in the oval to the left of the name of your choice. You must blacken the oval completely, and do not make any marks outside of the oval. You do not have to vote in every race.

Llene el óvalo a la izquierda del nombre de su selección. Debe rellenar el óvalo completamente y no haga ninguna marca fuera del óvalo. No tiene que votar en cada contienda.



**Do not cross out or erase, or your vote may not count. If you make a mistake or a stray mark, you may ask for a new ballot.**

No debe tachar o borrar, o su voto no se contará. Si comete un error o hace una marca demás, pueda solicitar una nueva papeleta.

**Governor / Lt. Governor**  
**Vote for 1**  
 Gobernador / Vicegobernador  
 Vote por Uno

- Dan Cox and /y Gordana Schifanelli**
- Robin Ficker and /y LeRoy F. Yegge, Jr.**
- Kelly Schulz and /y Jeff Woolford**
- Joe Werner and /y Minh Thanh Luong**

**Comptroller**  
**Vote for 1**  
 Contralor  
 Vote por Uno

- Barry Glassman Unopposed /Sin Oponente**

**Attorney General**  
**Vote for 1**  
 Procurador General  
 Vote por Uno

- Michael Anthony Peroutka**
- Jim Shalleck**

**U.S. Senator**  
**Vote for 1**  
 Senador de los EE.UU.  
 Vote por Uno

- Chris Chaffee**
- George Davis**
- Nnabu Eze**
- Lorie R. Friend**
- Reba A. Hawkins**
- Jon McGreevey**
- Joseph Perez**
- Todd A. Puglisi**
- James Tarantin**
- John Thormann**

**Representative in Congress**  
**District 4**  
**Vote for 1**  
 Representante en el Congreso  
 Distrito 4  
 Vote por Uno

- Eric Loeb**
- George McDermott**
- Jeff Warner**

**Judge of the Circuit Court**  
**Circuit 7**

**Vote for 1**  
 Juez de la Corte de Circuito  
 Circuito 7  
 Vote por Uno

- Brandon M. Burrell**
- Carol Ann Coderre**
- Malik Ali Shakur**
- Andrea D. Smith**
- Rhonda A. Wood**

**Republican Central**  
**Committee**  
**District 22**

**Vote for up to 2**  
 Comité Central Republicano  
 Distrito 22  
 Vote por No Más de Dos

- Jim Wass Unopposed /Sin Oponente**

**Nomination Vacant**  
 /Nominación Vacante

**End of Ballot**  
 Fin del voto





**Official Ballot**  
**Gubernatorial Primary Election**  
**July 19, 2022**  
**State of Maryland, Prince George's County**  
**Republican Ballot**

**BS REP 319**  
**021-014**

Papeleta Electoral Oficial  
 Elección Primaria Gubernamental  
 19 de julio del 2022  
 Estado de Maryland, Condado de Prince George's  
 Papeleta del Partido Republicano

**Instructions**  
**Instrucciones**

**Making Selections**  
**Seleccionando**



Fill in the oval to the left of the name of your choice. You must blacken the oval completely, and do not make any marks outside of the oval. You do not have to vote in every race.

Llene el óvalo a la izquierda del nombre de su selección. Debe rellenar el óvalo completamente y no haga ninguna marca fuera del óvalo. No tiene que votar en cada contienda.



Do not cross out or erase, or your vote may not count. If you make a mistake or a stray mark, you may ask for a new ballot.

No debe tachar o borrar, o su voto no se contará. Si comete un error o hace una marca demás, pueda solicitar una nueva papeleta.

**Governor / Lt. Governor**  
**Vote for 1**  
 Gobernador / Vicegobernador  
 Vote por Uno

- Dan Cox and /y Gordana Schifanelli**
- Robin Ficker and /y LeRoy F. Yegge, Jr.**
- Kelly Schulz and /y Jeff Woolford**
- Joe Werner and /y Minh Thanh Luong**

**Comptroller**  
**Vote for 1**  
 Contralor  
 Vote por Uno

- Barry Glassman**  
**Unopposed /Sin Oponente**

**Attorney General**  
**Vote for 1**  
 Procurador General  
 Vote por Uno

- Michael Anthony Peroutka**
- Jim Shalleck**

**U.S. Senator**  
**Vote for 1**  
 Senador de los EE.UU.  
 Vote por Uno

- Chris Chaffee**
- George Davis**
- Nnabu Eze**
- Lorie R. Friend**
- Reba A. Hawkins**
- Jon McGreevey**
- Joseph Perez**
- Todd A. Puglisi**
- James Tarantin**
- John Thormann**

**Representative in Congress**  
**District 4**  
**Vote for 1**  
 Representante en el Congreso  
 Distrito 4  
 Vote por Uno

- Eric Loeb**
- George McDermott**
- Jeff Warner**

**Judge of the Circuit Court**  
**Circuit 7**  
**Vote for 1**

Juez de la Corte de Circuito  
 Circuito 7  
 Vote por Uno

- Brandon M. Burrell**
- Carol Ann Coderre**
- Malik Ali Shakur**
- Andrea D. Smith**
- Rhonda A. Wood**

**End of Ballot**  
 Fin del voto





**Official Ballot**  
**Gubernatorial Primary Election**  
**July 19, 2022**  
**State of Maryland, Prince George's County**  
**Republican Ballot**

**BS REP 320**  
**021-015**

Papeleta Electoral Oficial  
 Elección Primaria Gubernamental  
 19 de julio del 2022  
 Estado de Maryland, Condado de Prince George's  
 Papeleta del Partido Republicano

**Instructions**  
**Instrucciones**

**Making Selections**  
**Seleccionando**

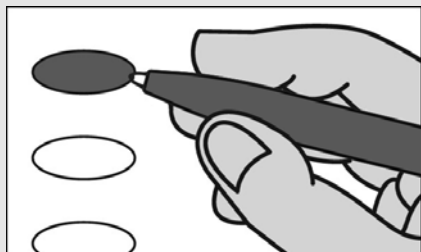

Fill in the oval to the left of the name of your choice. You must blacken the oval completely, and do not make any marks outside of the oval. You do not have to vote in every race.

Llene el óvalo a la izquierda del nombre de su selección. Debe rellenar el óvalo completamente y no haga ninguna marca fuera del óvalo. No tiene que votar en cada contienda.



**Do not cross out or erase, or your vote may not count. If you make a mistake or a stray mark, you may ask for a new ballot.**

No debe tachar o borrar, o su voto no se contará. Si comete un error o hace una marca demás, pueda solicitar una nueva papeleta.

**Governor / Lt. Governor**  
**Vote for 1**  
 Gobernador / Vicegobernador  
 Vote por Uno

- Dan Cox**  
and /y  
**Gordana Schifanelli**
- Robin Ficker**  
and /y  
**LeRoy F. Yegge, Jr.**
- Kelly Schulz**  
and /y  
**Jeff Woolford**
- Joe Werner**  
and /y  
**Minh Thanh Luong**

**Comptroller**  
**Vote for 1**  
 Contralor  
 Vote por Uno

- Barry Glassman**  
**Unopposed /Sin Oponente**

**Attorney General**  
**Vote for 1**  
 Procurador General  
 Vote por Uno

- Michael Anthony Peroutka**
- Jim Shalleck**

**U.S. Senator**  
**Vote for 1**  
 Senador de los EE.UU.  
 Vote por Uno

- Chris Chaffee**
- George Davis**
- Nnabu Eze**
- Lorie R. Friend**
- Reba A. Hawkins**
- Jon McGreevey**
- Joseph Perez**
- Todd A. Puglisi**
- James Tarantin**
- John Thormann**

**Representative in Congress**  
**District 4**  
**Vote for 1**  
 Representante en el Congreso  
 Distrito 4  
 Vote por Uno

- Eric Loeb**
- George McDermott**
- Jeff Warner**

**State Senator**  
**District 21**  
**Vote for 1**  
 Senador Estatal  
 Distrito 21  
 Vote por Uno

- Lee Havis**  
**Unopposed /Sin Oponente**

**Judge of the Circuit Court**  
**Circuit 7**  
**Vote for 1**  
 Juez de la Corte de Circuito  
 Circuito 7  
 Vote por Uno

- Brandon M. Burrell**
- Carol Ann Coderre**
- Malik Ali Shakur**
- Andrea D. Smith**
- Rhonda A. Wood**

**End of Ballot**  
 Fin del voto







**Official Ballot**  
**Gubernatorial Primary Election**  
**July 19, 2022**  
**State of Maryland, Prince George's County**  
**Republican Ballot**

**BS REP 321**  
**021-016**

Papeleta Electoral Oficial  
 Elección Primaria Gubernamental  
 19 de julio del 2022  
 Estado de Maryland, Condado de Prince George's  
 Papeleta del Partido Republicano

**Instructions**  
**Instrucciones**

**Making Selections**  
**Seleccionando**

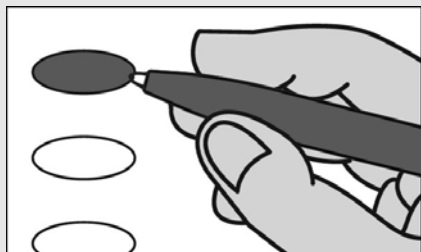

Fill in the oval to the left of the name of your choice. You must blacken the oval completely, and do not make any marks outside of the oval. You do not have to vote in every race.

Llene el óvalo a la izquierda del nombre de su selección. Debe rellenar el óvalo completamente y no haga ninguna marca fuera del óvalo. No tiene que votar en cada contienda.



Do not cross out or erase, or your vote may not count. If you make a mistake or a stray mark, you may ask for a new ballot.

No debe tachar o borrar, o su voto no se contará. Si comete un error o hace una marca demás, pueda solicitar una nueva papeleta.

**Governor / Lt. Governor**  
**Vote for 1**  
 Gobernador / Vicegobernador  
 Vote por Uno

- Dan Cox**  
and /y  
**Gordana Schifanelli**
- Robin Ficker**  
and /y  
**LeRoy F. Yegge, Jr.**
- Kelly Schulz**  
and /y  
**Jeff Woolford**
- Joe Werner**  
and /y  
**Minh Thanh Luong**

**Comptroller**  
**Vote for 1**  
 Contralor  
 Vote por Uno

- Barry Glassman**  
**Unopposed /Sin Oponente**

**Attorney General**  
**Vote for 1**  
 Procurador General  
 Vote por Uno

- Michael Anthony Peroutka**
- Jim Shalleck**

**U.S. Senator**  
**Vote for 1**  
 Senador de los EE.UU.  
 Vote por Uno

- Chris Chaffee**
- George Davis**
- Nnabu Eze**
- Lorie R. Friend**
- Reba A. Hawkins**
- Jon McGreevey**
- Joseph Perez**
- Todd A. Puglisi**
- James Tarantin**
- John Thormann**

**Representative in Congress**  
**District 4**  
**Vote for 1**  
 Representante en el Congreso  
 Distrito 4  
 Vote por Uno

- Eric Loeb**
- George McDermott**
- Jeff Warner**

**Judge of the Circuit Court**  
**Circuit 7**  
**Vote for 1**  
 Juez de la Corte de Circuito  
 Circuito 7  
 Vote por Uno

- Brandon M. Burrell**
- Carol Ann Coderre**
- Malik Ali Shakur**
- Andrea D. Smith**
- Rhonda A. Wood**

**Republican Central**  
**Committee**  
**District 22**  
**Vote for up to 2**  
 Comité Central Republicano  
 Distrito 22  
 Vote por No Más de Dos

- Jim Wass**  
**Unopposed /Sin Oponente**

**Nomination Vacant**  
 /Nominación Vacante

**End of Ballot**  
 Fin del voto





**Official Ballot**  
**Gubernatorial Primary Election**  
**July 19, 2022**  
**State of Maryland, Prince George's County**  
**Republican Ballot**

**BS REP 322**  
**021-017**

Papeleta Electoral Oficial  
 Elección Primaria Gubernamental  
 19 de julio del 2022  
 Estado de Maryland, Condado de Prince George's  
 Papeleta del Partido Republicano

**Instructions**  
**Instrucciones**

**Making Selections**  
**Seleccionando**

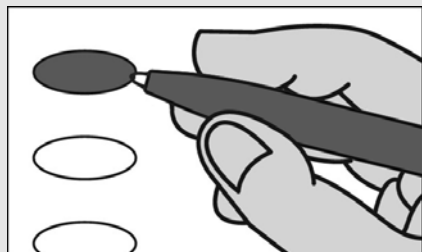

Fill in the oval to the left of the name of your choice. You must blacken the oval completely, and do not make any marks outside of the oval. You do not have to vote in every race.

Llene el óvalo a la izquierda del nombre de su selección. Debe rellenar el óvalo completamente y no haga ninguna marca fuera del óvalo. No tiene que votar en cada contienda.



**Do not cross out or erase, or your vote may not count. If you make a mistake or a stray mark, you may ask for a new ballot.**

No debe tachar o borrar, o su voto no se contará. Si comete un error o hace una marca demás, pueda solicitar una nueva papeleta.

**Governor / Lt. Governor**  
**Vote for 1**  
 Gobernador / Vicegobernador  
 Vote por Uno

- Dan Cox**  
and /y  
**Gordana Schifanelli**
- Robin Ficker**  
and /y  
**LeRoy F. Yegge, Jr.**
- Kelly Schulz**  
and /y  
**Jeff Woolford**
- Joe Werner**  
and /y  
**Minh Thanh Luong**

**Comptroller**  
**Vote for 1**  
 Contralor  
 Vote por Uno

- Barry Glassman**  
**Unopposed /Sin Oponente**

**Attorney General**  
**Vote for 1**  
 Procurador General  
 Vote por Uno

- Michael Anthony Peroutka**
- Jim Shalleck**

**U.S. Senator**  
**Vote for 1**  
 Senador de los EE.UU.  
 Vote por Uno

- Chris Chaffee**
- George Davis**
- Nnabu Eze**
- Lorie R. Friend**
- Reba A. Hawkins**
- Jon McGreevey**
- Joseph Perez**
- Todd A. Puglisi**
- James Tarantin**
- John Thormann**

**Representative in Congress**  
**District 4**  
**Vote for 1**  
 Representante en el Congreso  
 Distrito 4  
 Vote por Uno

- Eric Loeb**
- George McDermott**
- Jeff Warner**

**State Senator**  
**District 21**  
**Vote for 1**  
 Senador Estatal  
 Distrito 21  
 Vote por Uno

- Lee Havis**  
**Unopposed /Sin Oponente**

**Judge of the Circuit Court**  
**Circuit 7**  
**Vote for 1**  
 Juez de la Corte de Circuito  
 Circuito 7  
 Vote por Uno

- Brandon M. Burrell**
- Carol Ann Coderre**
- Malik Ali Shakur**
- Andrea D. Smith**
- Rhonda A. Wood**

**End of Ballot**  
 Fin del voto





**Official Ballot**  
**Gubernatorial Primary Election**  
**July 19, 2022**  
**State of Maryland, Prince George's County**  
**Republican Ballot**

**BS REP 323**  
**021-018**

Papeleta Electoral Oficial  
 Elección Primaria Gubernamental  
 19 de julio del 2022  
 Estado de Maryland, Condado de Prince George's  
 Papeleta del Partido Republicano

**Instructions**  
**Instrucciones**

**Making Selections**  
**Seleccionando**

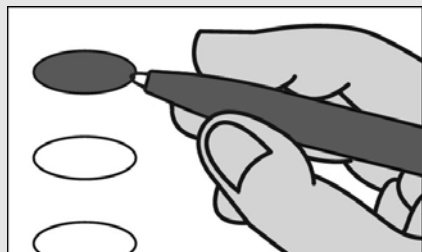

Fill in the oval to the left of the name of your choice. You must blacken the oval completely, and do not make any marks outside of the oval. You do not have to vote in every race.

Llene el óvalo a la izquierda del nombre de su selección. Debe rellenar el óvalo completamente y no haga ninguna marca fuera del óvalo. No tiene que votar en cada contienda.



**Do not cross out or erase, or your vote may not count. If you make a mistake or a stray mark, you may ask for a new ballot.**

No debe tachar o borrar, o su voto no se contará. Si comete un error o hace una marca demás, pueda solicitar una nueva papeleta.

**Governor / Lt. Governor**  
**Vote for 1**  
 Gobernador / Vicegobernador  
 Vote por Uno

- Dan Cox and /y Gordana Schifanelli**
- Robin Ficker and /y LeRoy F. Yegge, Jr.**
- Kelly Schulz and /y Jeff Woolford**
- Joe Werner and /y Minh Thanh Luong**

**Comptroller**  
**Vote for 1**  
 Contralor  
 Vote por Uno

- Barry Glassman Unopposed /Sin Oponente**

**Attorney General**  
**Vote for 1**  
 Procurador General  
 Vote por Uno

- Michael Anthony Peroutka**
- Jim Shalleck**

**U.S. Senator**  
**Vote for 1**  
 Senador de los EE.UU.  
 Vote por Uno

- Chris Chaffee**
- George Davis**
- Nnabu Eze**
- Lorie R. Friend**
- Reba A. Hawkins**
- Jon McGreevey**
- Joseph Perez**
- Todd A. Puglisi**
- James Tarantin**
- John Thormann**

**Representative in Congress**  
**District 4**  
**Vote for 1**  
 Representante en el Congreso  
 Distrito 4  
 Vote por Uno

- Eric Loeb**
- George McDermott**
- Jeff Warner**

**Judge of the Circuit Court**  
**Circuit 7**  
**Vote for 1**  
 Juez de la Corte de Circuito  
 Circuito 7  
 Vote por Uno

- Brandon M. Burrell**
- Carol Ann Coderre**
- Malik Ali Shakur**
- Andrea D. Smith**
- Rhonda A. Wood**

**Republican Central**  
**Committee**  
**District 22**  
**Vote for up to 2**  
 Comité Central Republicano  
 Distrito 22  
 Vote por No Más de Dos

- Jim Wass Unopposed /Sin Oponente**

**Nomination Vacant**  
 /Nominación Vacante

**End of Ballot**  
 Fin del voto





**Official Ballot**  
**Gubernatorial Primary Election**  
**July 19, 2022**  
**State of Maryland, Prince George's County**  
**Republican Ballot**

**BS REP 324**  
**021-019**

Papeleta Electoral Oficial  
 Elección Primaria Gubernamental  
 19 de julio del 2022  
 Estado de Maryland, Condado de Prince George's  
 Papeleta del Partido Republicano

**Instructions**  
**Instrucciones**

**Making Selections**  
**Seleccionando**

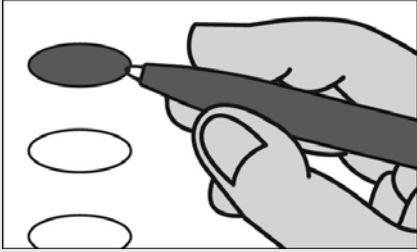

Fill in the oval to the left of the name of your choice. You must blacken the oval completely, and do not make any marks outside of the oval. You do not have to vote in every race.

Llene el óvalo a la izquierda del nombre de su selección. Debe rellenar el óvalo completamente y no haga ninguna marca fuera del óvalo. No tiene que votar en cada contienda.



Do not cross out or erase, or your vote may not count. If you make a mistake or a stray mark, you may ask for a new ballot.

No debe tachar o borrar, o su voto no se contará. Si comete un error o hace una marca demás, pueda solicitar una nueva papeleta.

**Governor / Lt. Governor**  
**Vote for 1**  
 Gobernador / Vicegobernador  
 Vote por Uno

- Dan Cox and /y Gordana Schifanelli**
- Robin Ficker and /y LeRoy F. Yegge, Jr.**
- Kelly Schulz and /y Jeff Woolford**
- Joe Werner and /y Minh Thanh Luong**

**Comptroller**  
**Vote for 1**  
 Contralor  
 Vote por Uno

- Barry Glassman Unopposed /Sin Oponente**

**Attorney General**  
**Vote for 1**  
 Procurador General  
 Vote por Uno

- Michael Anthony Peroutka**
- Jim Shalleck**

**U.S. Senator**  
**Vote for 1**  
 Senador de los EE.UU.  
 Vote por Uno

- Chris Chaffee**
- George Davis**
- Nnabu Eze**
- Lorie R. Friend**
- Reba A. Hawkins**
- Jon McGreevey**
- Joseph Perez**
- Todd A. Puglisi**
- James Tarantin**
- John Thormann**

**Representative in Congress**  
**District 4**  
**Vote for 1**  
 Representante en el Congreso  
 Distrito 4  
 Vote por Uno

- Eric Loeb**
- George McDermott**
- Jeff Warner**

**Judge of the Circuit Court**  
**Circuit 7**

**Vote for 1**  
 Juez de la Corte de Circuito  
 Circuito 7  
 Vote por Uno

- Brandon M. Burrell**
- Carol Ann Coderre**
- Malik Ali Shakur**
- Andrea D. Smith**
- Rhonda A. Wood**

**Republican Central**  
**Committee**  
**District 22**

**Vote for up to 2**  
 Comité Central Republicano  
 Distrito 22  
 Vote por No Más de Dos

- Jim Wass Unopposed /Sin Oponente**

**Nomination Vacant**  
 /Nominación Vacante

**End of Ballot**  
 Fin del voto







**Official Ballot**  
**Gubernatorial Primary Election**  
**July 19, 2022**  
**State of Maryland, Prince George's County**  
**Republican Ballot**

**BS REP 325**  
**021-020**

Papeleta Electoral Oficial  
 Elección Primaria Gubernamental  
 19 de julio del 2022  
 Estado de Maryland, Condado de Prince George's  
 Papeleta del Partido Republicano

**Instructions**  
**Instrucciones**

**Making Selections**  
**Seleccionando**



Fill in the oval to the left of the name of your choice. You must blacken the oval completely, and do not make any marks outside of the oval. You do not have to vote in every race.

Llene el óvalo a la izquierda del nombre de su selección. Debe rellenar el óvalo completamente y no haga ninguna marca fuera del óvalo. No tiene que votar en cada contienda.



**Do not cross out or erase, or your vote may not count. If you make a mistake or a stray mark, you may ask for a new ballot.**

No debe tachar o borrar, o su voto no se contará. Si comete un error o hace una marca demás, pueda solicitar una nueva papeleta.

**Governor / Lt. Governor**  
**Vote for 1**  
 Gobernador / Vicegobernador  
 Vote por Uno

- Dan Cox and /y Gordana Schifanelli**
- Robin Ficker and /y LeRoy F. Yegge, Jr.**
- Kelly Schulz and /y Jeff Woolford**
- Joe Werner and /y Minh Thanh Luong**

**Comptroller**  
**Vote for 1**  
 Contralor  
 Vote por Uno

- Barry Glassman Unopposed /Sin Oponente**

**Attorney General**  
**Vote for 1**  
 Procurador General  
 Vote por Uno

- Michael Anthony Peroutka**
- Jim Shalleck**

**U.S. Senator**  
**Vote for 1**  
 Senador de los EE.UU.  
 Vote por Uno

- Chris Chaffee**
- George Davis**
- Nnabu Eze**
- Lorie R. Friend**
- Reba A. Hawkins**
- Jon McGreevey**
- Joseph Perez**
- Todd A. Puglisi**
- James Tarantin**
- John Thormann**

**Representative in Congress**  
**District 4**  
**Vote for 1**  
 Representante en el Congreso  
 Distrito 4  
 Vote por Uno

- Eric Loeb**
- George McDermott**
- Jeff Warner**

**State Senator**  
**District 21**  
**Vote for 1**  
 Senador Estatal  
 Distrito 21  
 Vote por Uno

- Lee Havis Unopposed /Sin Oponente**

**Judge of the Circuit Court**  
**Circuit 7**

**Vote for 1**  
 Juez de la Corte de Circuito  
 Circuito 7  
 Vote por Uno

- Brandon M. Burrell**
- Carol Ann Coderre**
- Malik Ali Shakur**
- Andrea D. Smith**
- Rhonda A. Wood**

**End of Ballot**  
 Fin del voto





**Official Ballot**  
**Gubernatorial Primary Election**  
**July 19, 2022**  
**State of Maryland, Prince George's County**  
**Republican Ballot**

**BS REP 326**  
**021-021**

Papeleta Electoral Oficial  
 Elección Primaria Gubernamental  
 19 de julio del 2022  
 Estado de Maryland, Condado de Prince George's  
 Papeleta del Partido Republicano

**Instructions**  
**Instrucciones**

**Making Selections**  
**Seleccionando**

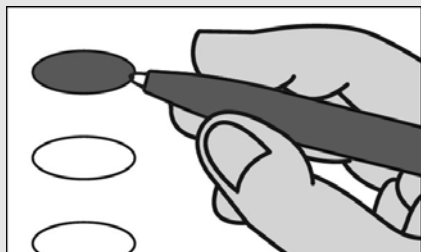

Fill in the oval to the left of the name of your choice. You must blacken the oval completely, and do not make any marks outside of the oval. You do not have to vote in every race.

Llene el óvalo a la izquierda del nombre de su selección. Debe rellenar el óvalo completamente y no haga ninguna marca fuera del óvalo. No tiene que votar en cada contienda.



**Do not cross out or erase, or your vote may not count. If you make a mistake or a stray mark, you may ask for a new ballot.**

No debe tachar o borrar, o su voto no se contará. Si comete un error o hace una marca demás, pueda solicitar una nueva papeleta.

**Governor / Lt. Governor**  
**Vote for 1**  
 Gobernador / Vicegobernador  
 Vote por Uno

- Dan Cox**  
and /y  
**Gordana Schifanelli**
- Robin Ficker**  
and /y  
**LeRoy F. Yegge, Jr.**
- Kelly Schulz**  
and /y  
**Jeff Woolford**
- Joe Werner**  
and /y  
**Minh Thanh Luong**

**Comptroller**  
**Vote for 1**  
 Contralor  
 Vote por Uno

- Barry Glassman**  
**Unopposed /Sin Oponente**

**Attorney General**  
**Vote for 1**  
 Procurador General  
 Vote por Uno

- Michael Anthony Peroutka**
- Jim Shalleck**

**U.S. Senator**  
**Vote for 1**  
 Senador de los EE.UU.  
 Vote por Uno

- Chris Chaffee**
- George Davis**
- Nnabu Eze**
- Lorie R. Friend**
- Reba A. Hawkins**
- Jon McGreevey**
- Joseph Perez**
- Todd A. Puglisi**
- James Tarantin**
- John Thormann**

**Representative in Congress**  
**District 4**  
**Vote for 1**  
 Representante en el Congreso  
 Distrito 4  
 Vote por Uno

- Eric Loeb**
- George McDermott**
- Jeff Warner**

**State Senator**  
**District 21**  
**Vote for 1**  
 Senador Estatal  
 Distrito 21  
 Vote por Uno

- Lee Havis**  
**Unopposed /Sin Oponente**

**Judge of the Circuit Court**  
**Circuit 7**  
**Vote for 1**  
 Juez de la Corte de Circuito  
 Circuito 7  
 Vote por Uno

- Brandon M. Burrell**
- Carol Ann Coderre**
- Malik Ali Shakur**
- Andrea D. Smith**
- Rhonda A. Wood**

**End of Ballot**  
 Fin del voto





**Official Ballot**  
**Gubernatorial Primary Election**  
**July 19, 2022**  
**State of Maryland, Prince George's County**  
**Republican Ballot**

**BS REP 327**  
**021-022**

Papeleta Electoral Oficial  
 Elección Primaria Gubernamental  
 19 de julio del 2022  
 Estado de Maryland, Condado de Prince George's  
 Papeleta del Partido Republicano

**Instructions**  
**Instrucciones**

**Making Selections**  
**Seleccionando**



Fill in the oval to the left of the name of your choice. You must blacken the oval completely, and do not make any marks outside of the oval. You do not have to vote in every race.

Llene el óvalo a la izquierda del nombre de su selección. Debe rellenar el óvalo completamente y no haga ninguna marca fuera del óvalo. No tiene que votar en cada contienda.



Do not cross out or erase, or your vote may not count. If you make a mistake or a stray mark, you may ask for a new ballot.

No debe tachar o borrar, o su voto no se contará. Si comete un error o hace una marca demás, pueda solicitar una nueva papeleta.

**Governor / Lt. Governor**  
**Vote for 1**  
 Gobernador / Vicegobernador  
 Vote por Uno

- Dan Cox**  
and /y  
**Gordana Schifanelli**
- Robin Ficker**  
and /y  
**LeRoy F. Yegge, Jr.**
- Kelly Schulz**  
and /y  
**Jeff Woolford**
- Joe Werner**  
and /y  
**Minh Thanh Luong**

**Comptroller**  
**Vote for 1**  
 Contralor  
 Vote por Uno

- Barry Glassman**  
**Unopposed /Sin Oponente**

**Attorney General**  
**Vote for 1**  
 Procurador General  
 Vote por Uno

- Michael Anthony Peroutka**
- Jim Shalleck**

**U.S. Senator**  
**Vote for 1**  
 Senador de los EE.UU.  
 Vote por Uno

- Chris Chaffee**
- George Davis**
- Nnabu Eze**
- Lorie R. Friend**
- Reba A. Hawkins**
- Jon McGreevey**
- Joseph Perez**
- Todd A. Puglisi**
- James Tarantin**
- John Thormann**

**Representative in Congress**  
**District 8**  
**Vote for 1**  
 Representante en el Congreso  
 Distrito 8  
 Vote por Uno

- Gregory Thomas Coll**
- Michael Mihirate Yadeta**

**Judge of the Circuit Court**  
**Circuit 7**

**Vote for 1**  
 Juez de la Corte de Circuito  
 Circuito 7  
 Vote por Uno

- Brandon M. Burrell**
- Carol Ann Coderre**
- Malik Ali Shakur**
- Andrea D. Smith**
- Rhonda A. Wood**

**End of Ballot**  
 Fin del voto





**Official Ballot**  
**Gubernatorial Primary Election**  
**July 19, 2022**  
**State of Maryland, Prince George's County**  
**Democratic Ballot**

**BS DEM 1**  
**001-001**

Papeleta Electoral Oficial  
 Elección Primaria Gubernamental  
 19 de julio del 2022  
 Estado de Maryland, Condado de Prince George's  
 Papeleta del Partido Demócrata

**Instructions**  
**Instrucciones**

**Making Selections**  
**Seleccionando**



Fill in the oval to the left of the name of your choice. You must blacken the oval completely, and do not make any marks outside of the oval. You do not have to vote in every race.

Llene el óvalo a la izquierda del nombre de su selección. Debe rellenar el óvalo completamente y no haga ninguna marca fuera del óvalo. No tiene que votar en cada contienda.



Do not cross out or erase, or your vote may not count. If you make a mistake or a stray mark, you may ask for a new ballot.

No debe tachar o borrar, o su voto no se contará. Si comete un error o hace una marca demás, pueda solicitar una nueva papeleta.

<b>Governor / Lt. Governor</b> <b>Vote for 1</b> Gobernador / Vicegobernador Vote por Uno <input type="radio"/> <b>Rushern L. Baker, III</b> and /y <b>Nancy Navarro</b>
<input type="radio"/> <b>Jon Baron</b> and /y <b>Natalie Williams</b>
<input type="radio"/> <b>Peter Franchot</b> and /y <b>Monique Anderson-Walker</b>
<input type="radio"/> <b>Douglas F. Gansler</b> and /y <b>Candace Hollingsworth</b>
<input type="radio"/> <b>Ralph W. Jaffe</b> and /y <b>Mark Greben</b>
<input type="radio"/> <b>Ashwani Jain</b> and /y <b>LaTrece Hawkins Lytes</b>
<input type="radio"/> <b>John King</b> and /y <b>Michelle Daugherty Siri</b>
<input type="radio"/> <b>Wes Moore</b> and /y <b>Aruna Miller</b>
<input type="radio"/> <b>Tom Perez</b> and /y <b>Shannon Sneed</b>
<input type="radio"/> <b>Jerome M. Segal</b> and /y <b>Justinian M. Dispenza</b>

<b>Comptroller</b> <b>Vote for 1</b> Contralor Vote por Uno <input type="radio"/> <b>Timothy J. Adams</b> <input type="radio"/> <b>Brooke Elizabeth Lierman</b>
--

<b>Attorney General</b> <b>Vote for 1</b> Procurador General Vote por Uno <input type="radio"/> <b>Anthony G. Brown</b> <input type="radio"/> <b>Katie Curran O'Malley</b>
---

<b>U.S. Senator</b> <b>Vote for 1</b> Senador de los EE.UU. Vote por Uno <input type="radio"/> <b>Michelle L. Smith</b> <input type="radio"/> <b>Chris Van Hollen</b>
--

<b>Representative in Congress</b> <b>District 4</b> <b>Vote for 1</b> Representante en el Congreso Distrito 4 Vote por Uno <input type="radio"/> <b>Tammy Allison</b> <input type="radio"/> <b>Angela M. Angel</b> <input type="radio"/> <b>James Levi Curtis, Jr.</b> <input type="radio"/> <b>Donna F. Edwards</b> <input type="radio"/> <b>Matthew F. Fogg</b> <input type="radio"/> <b>Gregory Holmes</b> <input type="radio"/> <b>Glenn F. Ivey</b> <input type="radio"/> <b>Robert K. McGhee</b> <input type="radio"/> <b>Kim A. Shelton</b>
--

<b>State Senator</b> <b>District 21</b> <b>Vote for 1</b> Senador Estatal Distrito 21 Vote por Uno <input type="radio"/> <b>Jim Rosapepe</b> Unopposed /Sin Oponente
---

<b>House of Delegates</b> <b>District 21</b> <b>Vote for up to 3</b> Cámara de Delegados Distrito 21 Vote por No Más de Tres <input type="radio"/> <b>Ben Barnes</b> Unopposed /Sin Oponente <input type="radio"/> <b>Mary A. Lehman</b> Unopposed /Sin Oponente <input type="radio"/> <b>Joseline A. Peña-Melnyk</b> Unopposed /Sin Oponente
--

<b>County Executive</b> <b>Vote for 1</b> Ejecutivo del Condado Vote por Uno <input type="radio"/> <b>Angela D. Alsobrooks</b> <input type="radio"/> <b>Leigh Bodden</b> <input type="radio"/> <b>Billy W. Bridges</b> <input type="radio"/> <b>Sherman R. Hardy</b> <input type="radio"/> <b>Moisette Tonya Sweat</b>
--

<b>County Council At Large</b> <b>Vote for up to 2</b> Miembro del Concejo Representando el Condado Vote por No Más de Dos <input type="radio"/> <b>Rudy D. Anthony</b> <input type="radio"/> <b>Sam Elira, Sr.</b> <input type="radio"/> <b>Leo Bachi Eyombo</b> <input type="radio"/> <b>Mel Franklin</b> <input type="radio"/> <b>Stanford Fraser</b> <input type="radio"/> <b>Calvin S. Hawkins, Jr.</b> <input type="radio"/> <b>Jonathan White</b>
---

<b>County Council</b> <b>District 1</b> <b>Vote for 1</b> Concejo del Condado Distrito 1 Vote por Uno <input type="radio"/> <b>Tom Dernoga</b> Unopposed /Sin Oponente
---

<b>Judge of the Circuit Court</b> <b>Circuit 7</b> <b>Vote for 1</b> Juez de la Corte de Circuito Circuito 7 Vote por Uno <input type="radio"/> <b>Brandon M. Burrell</b> <input type="radio"/> <b>Carol Ann Coderre</b> <input type="radio"/> <b>Malik Ali Shakur</b> <input type="radio"/> <b>Andrea D. Smith</b> <input type="radio"/> <b>Rhonda A. Wood</b>
---

<b>State's Attorney</b> <b>Vote for 1</b> Fiscal del Estado Vote por Uno <input type="radio"/> <b>Aisha Braveboy</b> Unopposed /Sin Oponente
---

<b>Clerk of the Circuit Court</b> <b>Vote for 1</b> Secretario de la Corte del Circuito Vote por Uno <input type="radio"/> <b>Mahasin El Amin</b> <input type="radio"/> <b>Laverne C. Henry</b>
---

<b>Register of Wills</b> <b>Vote for 1</b> Registrador Testamentario Vote por Uno <input type="radio"/> <b>Cereta A. Lee</b> Unopposed /Sin Oponente
---

<input type="radio"/> <b>Tom Dernoga</b> Unopposed /Sin Oponente
---

<input type="radio"/> <b>Tom Dernoga</b> Unopposed /Sin Oponente
---

<input type="radio"/> <b>Tom Dernoga</b> Unopposed /Sin Oponente
---

<input type="radio"/> <b>Tom Dernoga</b> Unopposed /Sin Oponente
---

<input type="radio"/> <b>Tom Dernoga</b> Unopposed /Sin Oponente
---

<input type="radio"/> <b>Tom Dernoga</b> Unopposed /Sin Oponente
---

<input type="radio"/> <b>Tom Dernoga</b> Unopposed /Sin Oponente
---

<input type="radio"/> <b>Tom Dernoga</b> Unopposed /Sin Oponente
---

<input type="radio"/> <b>Tom Dernoga</b> Unopposed /Sin Oponente
---

<input type="radio"/> <b>Tom Dernoga</b> Unopposed /Sin Oponente
---

<input type="radio"/> <b>Tom Dernoga</b> Unopposed /Sin Oponente
---

<input type="radio"/> <b>Tom Dernoga</b> Unopposed /Sin Oponente
---

**Judge of the Orphans' Court**  
**Vote for up to 3**  
 Juez de la Corte de Huérfanos  
 Vote por No Más de Tres

**Wendy Alise Cartwright**  
 Unopposed /Sin Oponente

**Jason A. DeLoach**  
 Unopposed /Sin Oponente

**Athena Malloy Groves**  
 Unopposed /Sin Oponente

**Sheriff**  
**Vote for 1**  
 Alguacil  
 Vote por Uno

**John D.B. Carr**

**Elliott W. Gibson**

**Dave Grogan**

**Sylvester E. Jones, Sr.**

**Loralyn Mayo**

**Democratic Central Committee At Large District 21**  
**Vote for 1**  
**No more than half of the members can be elected from the same gender.**  
 Comité Central Demócrata Representando el Condado Distrito 21  
 Vote por Uno  
 No más de la mitad de los miembros pueden ser elegidos del mismo sexo.

**Keith R. Sydnor**  
 Male /Masculino

**Democratic Central Committee At Large District 22**  
**Vote for 1**  
**No more than half of the members can be elected from the same gender.**  
 Comité Central Demócrata Representando el Condado Distrito 22  
 Vote por Uno  
 No más de la mitad de los miembros pueden ser elegidos del mismo sexo.

**Emmett V. Jordan**  
 Male /Masculino

**Democratic Central Committee At Large District 23**  
**Vote for 1**  
**No more than half of the members can be elected from the same gender.**  
 Comité Central Demócrata Representando el Condado Distrito 23  
 Vote por Uno  
 No más de la mitad de los miembros pueden ser elegidos del mismo sexo.

**Babatunde Alegbeleye**  
 Male /Masculino

**Keenon James**  
 Male /Masculino

**Sylvia Johnson**  
 Female /Femenino

**Le Shaun Quander-Mosley**  
 Female /Femenino

**Democratic Central Committee At Large District 24**  
**Vote for 1**  
**No more than half of the members can be elected from the same gender.**  
 Comité Central Demócrata Representando el Condado Distrito 24  
 Vote por Uno  
 No más de la mitad de los miembros pueden ser elegidos del mismo sexo.

**Rudy D. Anthony**  
 Male /Masculino

**Derrick L. Coley**  
 Male /Masculino

**Democratic Central Committee At Large District 25**  
**Vote for 1**  
**No more than half of the members can be elected from the same gender.**  
 Comité Central Demócrata Representando el Condado Distrito 25  
 Vote por Uno  
 No más de la mitad de los miembros pueden ser elegidos del mismo sexo.

**Kent Roberson**  
 Male /Masculino

**Democratic Central Committee At Large District 26**  
**Vote for 1**  
**No more than half of the members can be elected from the same gender.**  
 Comité Central Demócrata Representando el Condado Distrito 26  
 Vote por Uno  
 No más de la mitad de los miembros pueden ser elegidos del mismo sexo.

**Clate D. Jackson**  
 Male /Masculino

**Jason Lewis**  
 Male /Masculino

**Democratic Central Committee At Large District 27**  
**Vote for 1**  
**No more than half of the members can be elected from the same gender.**  
 Comité Central Demócrata Representando el Condado Distrito 27  
 Vote por Uno  
 No más de la mitad de los miembros pueden ser elegidos del mismo sexo.

**Darrell C. Odom, Sr.**  
 Male /Masculino

**Democratic Central Committee At Large District 47**  
**Vote for 1**  
**No more than half of the members can be elected from the same gender.**  
 Comité Central Demócrata Representando el Condado Distrito 47  
 Vote por Uno  
 No más de la mitad de los miembros pueden ser elegidos del mismo sexo.

**Sarahita Wyatt-Paige**  
 Female /Femenino

**Democratic Central Committee District 21**  
**Vote for up to 3**  
**No more than half of the members can be elected from the same gender.**  
 Comité Central Demócrata Distrito 21  
 Vote por No Más de Tres  
 No más de la mitad de los miembros pueden ser elegidos del mismo sexo.

**Andrew M. Fellows**  
 Male /Masculino

**Michelle García**  
 Female /Femenino

**Denise Mitchell**  
 Female /Femenino



**Official Ballot**  
**Gubernatorial Primary Election**  
**July 19, 2022**  
**State of Maryland, Prince George's County**  
**Democratic Ballot**

**BS DEM 2**  
**001-002**

Papeleta Electoral Oficial  
 Elección Primaria Gubernamental  
 19 de julio del 2022  
 Estado de Maryland, Condado de Prince George's  
 Papeleta del Partido Demócrata

**Instructions**  
**Instrucciones**

**Making Selections**  
**Seleccionando**

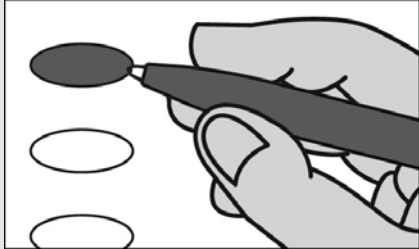

Fill in the oval to the left of the name of your choice. You must blacken the oval completely, and do not make any marks outside of the oval. You do not have to vote in every race.

Llene el óvalo a la izquierda del nombre de su selección. Debe rellenar el óvalo completamente y no haga ninguna marca fuera del óvalo. No tiene que votar en cada contienda.



Do not cross out or erase, or your vote may not count. If you make a mistake or a stray mark, you may ask for a new ballot.

No debe tachar o borrar, o su voto no se contará. Si comete un error o hace una marca demás, pueda solicitar una nueva papeleta.

<b>Governor / Lt. Governor</b> <b>Vote for 1</b> Gobernador / Vicegobernador Vote por Uno <input type="radio"/> <b>Rushern L. Baker, III</b> and /y <b>Nancy Navarro</b>
<input type="radio"/> <b>Jon Baron</b> and /y <b>Natalie Williams</b>
<input type="radio"/> <b>Peter Franchot</b> and /y <b>Monique Anderson-Walker</b>
<input type="radio"/> <b>Douglas F. Gansler</b> and /y <b>Candace Hollingsworth</b>
<input type="radio"/> <b>Ralph W. Jaffe</b> and /y <b>Mark Greben</b>
<input type="radio"/> <b>Ashwani Jain</b> and /y <b>LaTrece Hawkins Lytes</b>
<input type="radio"/> <b>John King</b> and /y <b>Michelle Daugherty Siri</b>
<input type="radio"/> <b>Wes Moore</b> and /y <b>Aruna Miller</b>
<input type="radio"/> <b>Tom Perez</b> and /y <b>Shannon Sneed</b>
<input type="radio"/> <b>Jerome M. Segal</b> and /y <b>Justinian M. Dispenza</b>

<b>Comptroller</b> <b>Vote for 1</b> Contralor Vote por Uno <input type="radio"/> <b>Timothy J. Adams</b> <input type="radio"/> <b>Brooke Elizabeth Lierman</b>
--

<b>Attorney General</b> <b>Vote for 1</b> Procurador General Vote por Uno <input type="radio"/> <b>Anthony G. Brown</b> <input type="radio"/> <b>Katie Curran O'Malley</b>
---

<b>U.S. Senator</b> <b>Vote for 1</b> Senador de los EE.UU. Vote por Uno <input type="radio"/> <b>Michelle L. Smith</b> <input type="radio"/> <b>Chris Van Hollen</b>
--

<b>Representative in Congress</b> <b>District 4</b> <b>Vote for 1</b> Representante en el Congreso Distrito 4 Vote por Uno <input type="radio"/> <b>Tammy Allison</b> <input type="radio"/> <b>Angela M. Angel</b> <input type="radio"/> <b>James Levi Curtis, Jr.</b> <input type="radio"/> <b>Donna F. Edwards</b> <input type="radio"/> <b>Matthew F. Fogg</b> <input type="radio"/> <b>Gregory Holmes</b> <input type="radio"/> <b>Glenn F. Ivey</b> <input type="radio"/> <b>Robert K. McGhee</b> <input type="radio"/> <b>Kim A. Shelton</b>
--

<b>State Senator</b> <b>District 21</b> <b>Vote for 1</b> Senador Estatal Distrito 21 Vote por Uno <input type="radio"/> <b>Jim Rosapepe</b> Unopposed /Sin Oponente
---

<b>House of Delegates</b> <b>District 21</b> <b>Vote for up to 3</b> Cámara de Delegados Distrito 21 Vote por No Más de Tres <input type="radio"/> <b>Ben Barnes</b> Unopposed /Sin Oponente <input type="radio"/> <b>Mary A. Lehman</b> Unopposed /Sin Oponente <input type="radio"/> <b>Joseline A. Peña-Melnyk</b> Unopposed /Sin Oponente
--

<b>County Executive</b> <b>Vote for 1</b> Ejecutivo del Condado Vote por Uno <input type="radio"/> <b>Angela D. Alsobrooks</b> <input type="radio"/> <b>Leigh Bodden</b> <input type="radio"/> <b>Billy W. Bridges</b> <input type="radio"/> <b>Sherman R. Hardy</b> <input type="radio"/> <b>Moisette Tonya Sweat</b>
--

<b>County Council At Large</b> <b>Vote for up to 2</b> Miembro del Concejo Representando el Condado Vote por No Más de Dos <input type="radio"/> <b>Rudy D. Anthony</b> <input type="radio"/> <b>Sam Elira, Sr.</b> <input type="radio"/> <b>Leo Bachi Eyombo</b> <input type="radio"/> <b>Mel Franklin</b> <input type="radio"/> <b>Stanford Fraser</b> <input type="radio"/> <b>Calvin S. Hawkins, Jr.</b> <input type="radio"/> <b>Jonathan White</b>
---

<b>County Council</b> <b>District 1</b> <b>Vote for 1</b> Concejo del Condado Distrito 1 Vote por Uno <input type="radio"/> <b>Tom Dernoga</b> Unopposed /Sin Oponente
---

<b>Judge of the Circuit Court</b> <b>Circuit 7</b> <b>Vote for 1</b> Juez de la Corte de Circuito Circuito 7 Vote por Uno <input type="radio"/> <b>Brandon M. Burrell</b> <input type="radio"/> <b>Carol Ann Coderre</b> <input type="radio"/> <b>Malik Ali Shakur</b> <input type="radio"/> <b>Andrea D. Smith</b> <input type="radio"/> <b>Rhonda A. Wood</b>
---

<b>State's Attorney</b> <b>Vote for 1</b> Fiscal del Estado Vote por Uno <input type="radio"/> <b>Aisha Braveboy</b> Unopposed /Sin Oponente
---

<b>Clerk of the Circuit Court</b> <b>Vote for 1</b> Secretario de la Corte del Circuito Vote por Uno <input type="radio"/> <b>Mahasin El Amin</b> <input type="radio"/> <b>Laverne C. Henry</b>
---

<b>Register of Wills</b> <b>Vote for 1</b> Registrador Testamentario Vote por Uno <input type="radio"/> <b>Cereta A. Lee</b> Unopposed /Sin Oponente
---

**Judge of the Orphans' Court**  
**Vote for up to 3**  
 Juez de la Corte de Huérfanos  
 Vote por No Más de Tres

**Wendy Alise Cartwright**  
 Unopposed /Sin Oponente

**Jason A. DeLoach**  
 Unopposed /Sin Oponente

**Athena Malloy Groves**  
 Unopposed /Sin Oponente

**Sheriff**  
**Vote for 1**  
 Alguacil  
 Vote por Uno

**John D.B. Carr**

**Elliott W. Gibson**

**Dave Grogan**

**Sylvester E. Jones, Sr.**

**Loralyn Mayo**

**Democratic Central Committee At Large District 21**  
**Vote for 1**  
**No more than half of the members can be elected from the same gender.**  
 Comité Central Demócrata Representando el Condado Distrito 21  
 Vote por Uno  
 No más de la mitad de los miembros pueden ser elegidos del mismo sexo.

**Keith R. Sydnor**  
 Male /Masculino

**Democratic Central Committee At Large District 22**  
**Vote for 1**  
**No more than half of the members can be elected from the same gender.**  
 Comité Central Demócrata Representando el Condado Distrito 22  
 Vote por Uno  
 No más de la mitad de los miembros pueden ser elegidos del mismo sexo.

**Emmett V. Jordan**  
 Male /Masculino

**Democratic Central Committee At Large District 23**  
**Vote for 1**  
**No more than half of the members can be elected from the same gender.**  
 Comité Central Demócrata Representando el Condado Distrito 23  
 Vote por Uno  
 No más de la mitad de los miembros pueden ser elegidos del mismo sexo.

**Babatunde Alegbeleye**  
 Male /Masculino

**Keenon James**  
 Male /Masculino

**Sylvia Johnson**  
 Female /Femenino

**Le Shaun Quander-Mosley**  
 Female /Femenino

**Democratic Central Committee At Large District 24**  
**Vote for 1**  
**No more than half of the members can be elected from the same gender.**  
 Comité Central Demócrata Representando el Condado Distrito 24  
 Vote por Uno  
 No más de la mitad de los miembros pueden ser elegidos del mismo sexo.

**Rudy D. Anthony**  
 Male /Masculino

**Derrick L. Coley**  
 Male /Masculino

**Democratic Central Committee At Large District 25**  
**Vote for 1**  
**No more than half of the members can be elected from the same gender.**  
 Comité Central Demócrata Representando el Condado Distrito 25  
 Vote por Uno  
 No más de la mitad de los miembros pueden ser elegidos del mismo sexo.

**Kent Roberson**  
 Male /Masculino

**Democratic Central Committee At Large District 26**  
**Vote for 1**  
**No more than half of the members can be elected from the same gender.**  
 Comité Central Demócrata Representando el Condado Distrito 26  
 Vote por Uno  
 No más de la mitad de los miembros pueden ser elegidos del mismo sexo.

**Clate D. Jackson**  
 Male /Masculino

**Jason Lewis**  
 Male /Masculino

**Democratic Central Committee At Large District 27**  
**Vote for 1**  
**No more than half of the members can be elected from the same gender.**  
 Comité Central Demócrata Representando el Condado Distrito 27  
 Vote por Uno  
 No más de la mitad de los miembros pueden ser elegidos del mismo sexo.

**Darrell C. Odom, Sr.**  
 Male /Masculino

**Democratic Central Committee At Large District 47**  
**Vote for 1**  
**No more than half of the members can be elected from the same gender.**  
 Comité Central Demócrata Representando el Condado Distrito 47  
 Vote por Uno  
 No más de la mitad de los miembros pueden ser elegidos del mismo sexo.

**Sarahita Wyatt-Paige**  
 Female /Femenino

**Democratic Central Committee District 21**  
**Vote for up to 3**  
**No more than half of the members can be elected from the same gender.**  
 Comité Central Demócrata Distrito 21  
 Vote por No Más de Tres  
 No más de la mitad de los miembros pueden ser elegidos del mismo sexo.

**Andrew M. Fellows**  
 Male /Masculino

**Michelle García**  
 Female /Femenino

**Denise Mitchell**  
 Female /Femenino

**Official Ballot**  
**Gubernatorial Primary Election**  
**July 19, 2022**  
**State of Maryland, Prince George's County**  
**Democratic Ballot**

**BS DEM 3**  
**001-003**

Papeleta Electoral Oficial  
 Elección Primaria Gubernamental  
 19 de julio del 2022  
 Estado de Maryland, Condado de Prince George's  
 Papeleta del Partido Demócrata

**Instructions**  
**Instrucciones**

**Making Selections**  
**Seleccionando**



Fill in the oval to the left of the name of your choice. You must blacken the oval completely, and do not make any marks outside of the oval. You do not have to vote in every race.

Llene el óvalo a la izquierda del nombre de su selección. Debe rellenar el óvalo completamente y no haga ninguna marca fuera del óvalo. No tiene que votar en cada contienda.



Do not cross out or erase, or your vote may not count. If you make a mistake or a stray mark, you may ask for a new ballot.

No debe tachar o borrar, o su voto no se contará. Si comete un error o hace una marca demás, pueda solicitar una nueva papeleta.

<b>Governor / Lt. Governor</b> <b>Vote for 1</b> Gobernador / Vicegobernador Vote por Uno <input type="radio"/> <b>Rushern L. Baker, III</b> and /y <b>Nancy Navarro</b>
<input type="radio"/> <b>Jon Baron</b> and /y <b>Natalie Williams</b>
<input type="radio"/> <b>Peter Franchot</b> and /y <b>Monique Anderson-Walker</b>
<input type="radio"/> <b>Douglas F. Gansler</b> and /y <b>Candace Hollingsworth</b>
<input type="radio"/> <b>Ralph W. Jaffe</b> and /y <b>Mark Greben</b>
<input type="radio"/> <b>Ashwani Jain</b> and /y <b>LaTrece Hawkins Lytes</b>
<input type="radio"/> <b>John King</b> and /y <b>Michelle Daugherty Siri</b>
<input type="radio"/> <b>Wes Moore</b> and /y <b>Aruna Miller</b>
<input type="radio"/> <b>Tom Perez</b> and /y <b>Shannon Sneed</b>
<input type="radio"/> <b>Jerome M. Segal</b> and /y <b>Justinian M. Dispenza</b>

<b>Comptroller</b> <b>Vote for 1</b> Contralor Vote por Uno <input type="radio"/> <b>Timothy J. Adams</b> <input type="radio"/> <b>Brooke Elizabeth Lierman</b>
--

<b>Attorney General</b> <b>Vote for 1</b> Procurador General Vote por Uno <input type="radio"/> <b>Anthony G. Brown</b> <input type="radio"/> <b>Katie Curran O'Malley</b>
---

<b>U.S. Senator</b> <b>Vote for 1</b> Senador de los EE.UU. Vote por Uno <input type="radio"/> <b>Michelle L. Smith</b> <input type="radio"/> <b>Chris Van Hollen</b>
--

<b>Representative in Congress</b> <b>District 4</b> <b>Vote for 1</b> Representante en el Congreso Distrito 4 Vote por Uno <input type="radio"/> <b>Tammy Allison</b> <input type="radio"/> <b>Angela M. Angel</b> <input type="radio"/> <b>James Levi Curtis, Jr.</b> <input type="radio"/> <b>Donna F. Edwards</b> <input type="radio"/> <b>Matthew F. Fogg</b> <input type="radio"/> <b>Gregory Holmes</b> <input type="radio"/> <b>Glenn F. Ivey</b> <input type="radio"/> <b>Robert K. McGhee</b> <input type="radio"/> <b>Kim A. Shelton</b>
--

<b>State Senator</b> <b>District 21</b> <b>Vote for 1</b> Senador Estatal Distrito 21 Vote por Uno <input type="radio"/> <b>Jim Rosapepe</b> Unopposed /Sin Oponente
---

<b>House of Delegates</b> <b>District 21</b> <b>Vote for up to 3</b> Cámara de Delegados Distrito 21 Vote por No Más de Tres <input type="radio"/> <b>Ben Barnes</b> Unopposed /Sin Oponente <input type="radio"/> <b>Mary A. Lehman</b> Unopposed /Sin Oponente <input type="radio"/> <b>Joseline A. Peña-Melnyk</b> Unopposed /Sin Oponente
--

<b>County Executive</b> <b>Vote for 1</b> Ejecutivo del Condado Vote por Uno <input type="radio"/> <b>Angela D. Alsobrooks</b> <input type="radio"/> <b>Leigh Bodden</b> <input type="radio"/> <b>Billy W. Bridges</b> <input type="radio"/> <b>Sherman R. Hardy</b> <input type="radio"/> <b>Moisette Tonya Sweat</b>
--

<b>County Council At Large</b> <b>Vote for up to 2</b> Miembro del Concejo Representando el Condado Vote por No Más de Dos <input type="radio"/> <b>Rudy D. Anthony</b> <input type="radio"/> <b>Sam Elira, Sr.</b> <input type="radio"/> <b>Leo Bachi Eyombo</b> <input type="radio"/> <b>Mel Franklin</b> <input type="radio"/> <b>Stanford Fraser</b> <input type="radio"/> <b>Calvin S. Hawkins, Jr.</b> <input type="radio"/> <b>Jonathan White</b>
---

<b>County Council</b> <b>District 1</b> <b>Vote for 1</b> Concejo del Condado Distrito 1 Vote por Uno <input type="radio"/> <b>Tom Dernoga</b> Unopposed /Sin Oponente
---

<b>Judge of the Circuit Court</b> <b>Circuit 7</b> <b>Vote for 1</b> Juez de la Corte de Circuito Circuito 7 Vote por Uno <input type="radio"/> <b>Brandon M. Burrell</b> <input type="radio"/> <b>Carol Ann Coderre</b> <input type="radio"/> <b>Malik Ali Shakur</b> <input type="radio"/> <b>Andrea D. Smith</b> <input type="radio"/> <b>Rhonda A. Wood</b>
---

<b>State's Attorney</b> <b>Vote for 1</b> Fiscal del Estado Vote por Uno <input type="radio"/> <b>Aisha Braveboy</b> Unopposed /Sin Oponente
---

<b>Clerk of the Circuit Court</b> <b>Vote for 1</b> Secretario de la Corte del Circuito Vote por Uno <input type="radio"/> <b>Mahasin El Amin</b> <input type="radio"/> <b>Laverne C. Henry</b>
---

<b>Register of Wills</b> <b>Vote for 1</b> Registrador Testamentario Vote por Uno <input type="radio"/> <b>Cereta A. Lee</b> Unopposed /Sin Oponente
---

**Judge of the Orphans' Court**  
**Vote for up to 3**  
 Juez de la Corte de Huérfanos  
 Vote por No Más de Tres

**Wendy Alise Cartwright**  
 Unopposed /Sin Oponente

**Jason A. DeLoach**  
 Unopposed /Sin Oponente

**Athena Malloy Groves**  
 Unopposed /Sin Oponente

**Sheriff**  
**Vote for 1**  
 Alguacil  
 Vote por Uno

**John D.B. Carr**

**Elliott W. Gibson**

**Dave Grogan**

**Sylvester E. Jones, Sr.**

**Loralyn Mayo**

**Democratic Central Committee At Large District 21**  
**Vote for 1**  
**No more than half of the members can be elected from the same gender.**  
 Comité Central Demócrata Representando el Condado Distrito 21  
 Vote por Uno  
 No más de la mitad de los miembros pueden ser elegidos del mismo sexo.

**Keith R. Sydnor**  
 Male /Masculino

**Democratic Central Committee At Large District 22**  
**Vote for 1**  
**No more than half of the members can be elected from the same gender.**  
 Comité Central Demócrata Representando el Condado Distrito 22  
 Vote por Uno  
 No más de la mitad de los miembros pueden ser elegidos del mismo sexo.

**Emmett V. Jordan**  
 Male /Masculino

**Democratic Central Committee At Large District 23**  
**Vote for 1**  
**No more than half of the members can be elected from the same gender.**  
 Comité Central Demócrata Representando el Condado Distrito 23  
 Vote por Uno  
 No más de la mitad de los miembros pueden ser elegidos del mismo sexo.

**Babatunde Alegbeleye**  
 Male /Masculino

**Keenon James**  
 Male /Masculino

**Sylvia Johnson**  
 Female /Femenino

**Le Shaun Quander-Mosley**  
 Female /Femenino

**Democratic Central Committee At Large District 24**  
**Vote for 1**  
**No more than half of the members can be elected from the same gender.**  
 Comité Central Demócrata Representando el Condado Distrito 24  
 Vote por Uno  
 No más de la mitad de los miembros pueden ser elegidos del mismo sexo.

**Rudy D. Anthony**  
 Male /Masculino

**Derrick L. Coley**  
 Male /Masculino

**Democratic Central Committee At Large District 25**  
**Vote for 1**  
**No more than half of the members can be elected from the same gender.**  
 Comité Central Demócrata Representando el Condado Distrito 25  
 Vote por Uno  
 No más de la mitad de los miembros pueden ser elegidos del mismo sexo.

**Kent Roberson**  
 Male /Masculino

**Democratic Central Committee At Large District 26**  
**Vote for 1**  
**No more than half of the members can be elected from the same gender.**  
 Comité Central Demócrata Representando el Condado Distrito 26  
 Vote por Uno  
 No más de la mitad de los miembros pueden ser elegidos del mismo sexo.

**Clate D. Jackson**  
 Male /Masculino

**Jason Lewis**  
 Male /Masculino

**Democratic Central Committee At Large District 27**  
**Vote for 1**  
**No more than half of the members can be elected from the same gender.**  
 Comité Central Demócrata Representando el Condado Distrito 27  
 Vote por Uno  
 No más de la mitad de los miembros pueden ser elegidos del mismo sexo.

**Darrell C. Odom, Sr.**  
 Male /Masculino

**Democratic Central Committee At Large District 47**  
**Vote for 1**  
**No more than half of the members can be elected from the same gender.**  
 Comité Central Demócrata Representando el Condado Distrito 47  
 Vote por Uno  
 No más de la mitad de los miembros pueden ser elegidos del mismo sexo.

**Sarahita Wyatt-Paige**  
 Female /Femenino

**Democratic Central Committee District 21**  
**Vote for up to 3**  
**No more than half of the members can be elected from the same gender.**  
 Comité Central Demócrata Distrito 21  
 Vote por No Más de Tres  
 No más de la mitad de los miembros pueden ser elegidos del mismo sexo.

**Andrew M. Fellows**  
 Male /Masculino

**Michelle García**  
 Female /Femenino

**Denise Mitchell**  
 Female /Femenino

**Official Ballot**  
**Gubernatorial Primary Election**  
**July 19, 2022**  
**State of Maryland, Prince George's County**  
**Democratic Ballot**

**BS DEM 4**  
**001-004**

Papeleta Electoral Oficial  
 Elección Primaria Gubernamental  
 19 de julio del 2022  
 Estado de Maryland, Condado de Prince George's  
 Papeleta del Partido Demócrata

**Instructions**  
**Instrucciones**

**Making Selections**  
**Seleccionando**



Fill in the oval to the left of the name of your choice. You must blacken the oval completely, and do not make any marks outside of the oval. You do not have to vote in every race.

Llene el óvalo a la izquierda del nombre de su selección. Debe rellenar el óvalo completamente y no haga ninguna marca fuera del óvalo. No tiene que votar en cada contienda.



Do not cross out or erase, or your vote may not count. If you make a mistake or a stray mark, you may ask for a new ballot.

No debe tachar o borrar, o su voto no se contará. Si comete un error o hace una marca demás, pueda solicitar una nueva papeleta.

<b>Governor / Lt. Governor</b> <b>Vote for 1</b> Gobernador / Vicegobernador Vote por Uno <input type="radio"/> <b>Rushern L. Baker, III</b> and /y <b>Nancy Navarro</b>
<input type="radio"/> <b>Jon Baron</b> and /y <b>Natalie Williams</b>
<input type="radio"/> <b>Peter Franchot</b> and /y <b>Monique Anderson-Walker</b>
<input type="radio"/> <b>Douglas F. Gansler</b> and /y <b>Candace Hollingsworth</b>
<input type="radio"/> <b>Ralph W. Jaffe</b> and /y <b>Mark Greben</b>
<input type="radio"/> <b>Ashwani Jain</b> and /y <b>LaTrece Hawkins Lytes</b>
<input type="radio"/> <b>John King</b> and /y <b>Michelle Daugherty Siri</b>
<input type="radio"/> <b>Wes Moore</b> and /y <b>Aruna Miller</b>
<input type="radio"/> <b>Tom Perez</b> and /y <b>Shannon Sneed</b>
<input type="radio"/> <b>Jerome M. Segal</b> and /y <b>Justinian M. Dispenza</b>

<b>Comptroller</b> <b>Vote for 1</b> Contralor Vote por Uno <input type="radio"/> <b>Timothy J. Adams</b> <input type="radio"/> <b>Brooke Elizabeth Lierman</b>
--

<b>Attorney General</b> <b>Vote for 1</b> Procurador General Vote por Uno <input type="radio"/> <b>Anthony G. Brown</b> <input type="radio"/> <b>Katie Curran O'Malley</b>
---

<b>U.S. Senator</b> <b>Vote for 1</b> Senador de los EE.UU. Vote por Uno <input type="radio"/> <b>Michelle L. Smith</b> <input type="radio"/> <b>Chris Van Hollen</b>
--

<b>Representative in Congress</b> <b>District 4</b> <b>Vote for 1</b> Representante en el Congreso Distrito 4 Vote por Uno <input type="radio"/> <b>Tammy Allison</b> <input type="radio"/> <b>Angela M. Angel</b> <input type="radio"/> <b>James Levi Curtis, Jr.</b> <input type="radio"/> <b>Donna F. Edwards</b> <input type="radio"/> <b>Matthew F. Fogg</b> <input type="radio"/> <b>Gregory Holmes</b> <input type="radio"/> <b>Glenn F. Ivey</b> <input type="radio"/> <b>Robert K. McGhee</b> <input type="radio"/> <b>Kim A. Shelton</b>
--

<b>State Senator</b> <b>District 21</b> <b>Vote for 1</b> Senador Estatal Distrito 21 Vote por Uno <input type="radio"/> <b>Jim Rosapepe</b> Unopposed /Sin Oponente
---

<b>House of Delegates</b> <b>District 21</b> <b>Vote for up to 3</b> Cámara de Delegados Distrito 21 Vote por No Más de Tres <input type="radio"/> <b>Ben Barnes</b> Unopposed /Sin Oponente <input type="radio"/> <b>Mary A. Lehman</b> Unopposed /Sin Oponente <input type="radio"/> <b>Joseline A. Peña-Melnyk</b> Unopposed /Sin Oponente
--

<b>County Executive</b> <b>Vote for 1</b> Ejecutivo del Condado Vote por Uno <input type="radio"/> <b>Angela D. Alsobrooks</b> <input type="radio"/> <b>Leigh Bodden</b> <input type="radio"/> <b>Billy W. Bridges</b> <input type="radio"/> <b>Sherman R. Hardy</b> <input type="radio"/> <b>Moisette Tonya Sweat</b>
--

<b>County Council At Large</b> <b>Vote for up to 2</b> Miembro del Concejo Representando el Condado Vote por No Más de Dos <input type="radio"/> <b>Rudy D. Anthony</b> <input type="radio"/> <b>Sam Elira, Sr.</b> <input type="radio"/> <b>Leo Bachi Eyombo</b> <input type="radio"/> <b>Mel Franklin</b> <input type="radio"/> <b>Stanford Fraser</b> <input type="radio"/> <b>Calvin S. Hawkins, Jr.</b> <input type="radio"/> <b>Jonathan White</b>
---

<b>County Council</b> <b>District 1</b> <b>Vote for 1</b> Concejo del Condado Distrito 1 Vote por Uno <input type="radio"/> <b>Tom Dernoga</b> Unopposed /Sin Oponente
---

<b>Judge of the Circuit Court</b> <b>Circuit 7</b> <b>Vote for 1</b> Juez de la Corte de Circuito Circuito 7 Vote por Uno <input type="radio"/> <b>Brandon M. Burrell</b> <input type="radio"/> <b>Carol Ann Coderre</b> <input type="radio"/> <b>Malik Ali Shakur</b> <input type="radio"/> <b>Andrea D. Smith</b> <input type="radio"/> <b>Rhonda A. Wood</b>
---

<b>State's Attorney</b> <b>Vote for 1</b> Fiscal del Estado Vote por Uno <input type="radio"/> <b>Aisha Braveboy</b> Unopposed /Sin Oponente
---

<b>County Council</b> <b>District 1</b> <b>Vote for 1</b> Concejo del Condado Distrito 1 Vote por Uno <input type="radio"/> <b>Tom Dernoga</b> Unopposed /Sin Oponente
---

<b>Judge of the Circuit Court</b> <b>Circuit 7</b> <b>Vote for 1</b> Juez de la Corte de Circuito Circuito 7 Vote por Uno <input type="radio"/> <b>Brandon M. Burrell</b> <input type="radio"/> <b>Carol Ann Coderre</b> <input type="radio"/> <b>Malik Ali Shakur</b> <input type="radio"/> <b>Andrea D. Smith</b> <input type="radio"/> <b>Rhonda A. Wood</b>
---

<b>State's Attorney</b> <b>Vote for 1</b> Fiscal del Estado Vote por Uno <input type="radio"/> <b>Aisha Braveboy</b> Unopposed /Sin Oponente
---

<b>Clerk of the Circuit Court</b> <b>Vote for 1</b> Secretario de la Corte del Circuito Vote por Uno <input type="radio"/> <b>Mahasin El Amin</b> <input type="radio"/> <b>Laverne C. Henry</b>
---

<b>Register of Wills</b> <b>Vote for 1</b> Registrador Testamentario Vote por Uno <input type="radio"/> <b>Cereta A. Lee</b> Unopposed /Sin Oponente
---

<b>Register of Wills</b> <b>Vote for 1</b> Registrador Testamentario Vote por Uno <input type="radio"/> <b>Cereta A. Lee</b> Unopposed /Sin Oponente
---

**Judge of the Orphans' Court**  
**Vote for up to 3**  
 Juez de la Corte de Huérfanos  
 Vote por No Más de Tres

**Wendy Alise Cartwright**  
 Unopposed /Sin Oponente

**Jason A. DeLoach**  
 Unopposed /Sin Oponente

**Athena Malloy Groves**  
 Unopposed /Sin Oponente

**Sheriff**  
**Vote for 1**  
 Alguacil  
 Vote por Uno

**John D.B. Carr**

**Elliott W. Gibson**

**Dave Grogan**

**Sylvester E. Jones, Sr.**

**Loralyn Mayo**

**Democratic Central Committee At Large District 21**  
**Vote for 1**  
**No more than half of the members can be elected from the same gender.**  
 Comité Central Demócrata Representando el Condado Distrito 21  
 Vote por Uno  
 No más de la mitad de los miembros pueden ser elegidos del mismo sexo.

**Keith R. Sydnor**  
 Male /Masculino

**Democratic Central Committee At Large District 22**  
**Vote for 1**  
**No more than half of the members can be elected from the same gender.**  
 Comité Central Demócrata Representando el Condado Distrito 22  
 Vote por Uno  
 No más de la mitad de los miembros pueden ser elegidos del mismo sexo.

**Emmett V. Jordan**  
 Male /Masculino

**Democratic Central Committee At Large District 23**  
**Vote for 1**  
**No more than half of the members can be elected from the same gender.**  
 Comité Central Demócrata Representando el Condado Distrito 23  
 Vote por Uno  
 No más de la mitad de los miembros pueden ser elegidos del mismo sexo.

**Babatunde Alegbeleye**  
 Male /Masculino

**Keenon James**  
 Male /Masculino

**Sylvia Johnson**  
 Female /Femenino

**Le Shaun Quander-Mosley**  
 Female /Femenino

**Democratic Central Committee At Large District 24**  
**Vote for 1**  
**No more than half of the members can be elected from the same gender.**  
 Comité Central Demócrata Representando el Condado Distrito 24  
 Vote por Uno  
 No más de la mitad de los miembros pueden ser elegidos del mismo sexo.

**Rudy D. Anthony**  
 Male /Masculino

**Derrick L. Coley**  
 Male /Masculino

**Democratic Central Committee At Large District 25**  
**Vote for 1**  
**No more than half of the members can be elected from the same gender.**  
 Comité Central Demócrata Representando el Condado Distrito 25  
 Vote por Uno  
 No más de la mitad de los miembros pueden ser elegidos del mismo sexo.

**Kent Roberson**  
 Male /Masculino

**Democratic Central Committee At Large District 26**  
**Vote for 1**  
**No more than half of the members can be elected from the same gender.**  
 Comité Central Demócrata Representando el Condado Distrito 26  
 Vote por Uno  
 No más de la mitad de los miembros pueden ser elegidos del mismo sexo.

**Clate D. Jackson**  
 Male /Masculino

**Jason Lewis**  
 Male /Masculino

**Democratic Central Committee At Large District 27**  
**Vote for 1**  
**No more than half of the members can be elected from the same gender.**  
 Comité Central Demócrata Representando el Condado Distrito 27  
 Vote por Uno  
 No más de la mitad de los miembros pueden ser elegidos del mismo sexo.

**Darrell C. Odom, Sr.**  
 Male /Masculino

**Democratic Central Committee At Large District 47**  
**Vote for 1**  
**No more than half of the members can be elected from the same gender.**  
 Comité Central Demócrata Representando el Condado Distrito 47  
 Vote por Uno  
 No más de la mitad de los miembros pueden ser elegidos del mismo sexo.

**Sarahita Wyatt-Paige**  
 Female /Femenino

**Democratic Central Committee District 21**  
**Vote for up to 3**  
**No more than half of the members can be elected from the same gender.**  
 Comité Central Demócrata Distrito 21  
 Vote por No Más de Tres  
 No más de la mitad de los miembros pueden ser elegidos del mismo sexo.

**Andrew M. Fellows**  
 Male /Masculino

**Michelle García**  
 Female /Femenino

**Denise Mitchell**  
 Female /Femenino

**Official Ballot**  
**Gubernatorial Primary Election**  
**July 19, 2022**  
**State of Maryland, Prince George's County**  
**Democratic Ballot**

**BS DEM 5**  
**001-005**

Papeleta Electoral Oficial  
 Elección Primaria Gubernamental  
 19 de julio del 2022  
 Estado de Maryland, Condado de Prince George's  
 Papeleta del Partido Demócrata

**Instructions**  
**Instrucciones**

**Making Selections**  
**Seleccionando**



Fill in the oval to the left of the name of your choice. You must blacken the oval completely, and do not make any marks outside of the oval. You do not have to vote in every race.

Llene el óvalo a la izquierda del nombre de su selección. Debe rellenar el óvalo completamente y no haga ninguna marca fuera del óvalo. No tiene que votar en cada contienda.



Do not cross out or erase, or your vote may not count. If you make a mistake or a stray mark, you may ask for a new ballot.

No debe tachar o borrar, o su voto no se contará. Si comete un error o hace una marca demás, pueda solicitar una nueva papeleta.

<b>Governor / Lt. Governor</b> <b>Vote for 1</b> Gobernador / Vicegobernador Vote por Uno <input type="radio"/> <b>Rushern L. Baker, III</b> and /y <b>Nancy Navarro</b>
<input type="radio"/> <b>Jon Baron</b> and /y <b>Natalie Williams</b>
<input type="radio"/> <b>Peter Franchot</b> and /y <b>Monique Anderson-Walker</b>
<input type="radio"/> <b>Douglas F. Gansler</b> and /y <b>Candace Hollingsworth</b>
<input type="radio"/> <b>Ralph W. Jaffe</b> and /y <b>Mark Greben</b>
<input type="radio"/> <b>Ashwani Jain</b> and /y <b>LaTrece Hawkins Lytes</b>
<input type="radio"/> <b>John King</b> and /y <b>Michelle Daugherty Siri</b>
<input type="radio"/> <b>Wes Moore</b> and /y <b>Aruna Miller</b>
<input type="radio"/> <b>Tom Perez</b> and /y <b>Shannon Sneed</b>
<input type="radio"/> <b>Jerome M. Segal</b> and /y <b>Justinian M. Dispenza</b>

<b>Comptroller</b> <b>Vote for 1</b> Contralor Vote por Uno <input type="radio"/> <b>Timothy J. Adams</b> <input type="radio"/> <b>Brooke Elizabeth Lierman</b>
--

<b>Attorney General</b> <b>Vote for 1</b> Procurador General Vote por Uno <input type="radio"/> <b>Anthony G. Brown</b> <input type="radio"/> <b>Katie Curran O'Malley</b>
---

<b>U.S. Senator</b> <b>Vote for 1</b> Senador de los EE.UU. Vote por Uno <input type="radio"/> <b>Michelle L. Smith</b> <input type="radio"/> <b>Chris Van Hollen</b>
--

<b>Representative in Congress</b> <b>District 4</b> <b>Vote for 1</b> Representante en el Congreso Distrito 4 Vote por Uno <input type="radio"/> <b>Tammy Allison</b> <input type="radio"/> <b>Angela M. Angel</b> <input type="radio"/> <b>James Levi Curtis, Jr.</b> <input type="radio"/> <b>Donna F. Edwards</b> <input type="radio"/> <b>Matthew F. Fogg</b> <input type="radio"/> <b>Gregory Holmes</b> <input type="radio"/> <b>Glenn F. Ivey</b> <input type="radio"/> <b>Robert K. McGhee</b> <input type="radio"/> <b>Kim A. Shelton</b>
--

<b>State Senator</b> <b>District 21</b> <b>Vote for 1</b> Senador Estatal Distrito 21 Vote por Uno <input type="radio"/> <b>Jim Rosapepe</b> Unopposed /Sin Oponente
---

<b>House of Delegates</b> <b>District 21</b> <b>Vote for up to 3</b> Cámara de Delegados Distrito 21 Vote por No Más de Tres <input type="radio"/> <b>Ben Barnes</b> Unopposed /Sin Oponente <input type="radio"/> <b>Mary A. Lehman</b> Unopposed /Sin Oponente <input type="radio"/> <b>Joseline A. Peña-Melnyk</b> Unopposed /Sin Oponente
--

<b>County Executive</b> <b>Vote for 1</b> Ejecutivo del Condado Vote por Uno <input type="radio"/> <b>Angela D. Alsobrooks</b> <input type="radio"/> <b>Leigh Bodden</b> <input type="radio"/> <b>Billy W. Bridges</b> <input type="radio"/> <b>Sherman R. Hardy</b> <input type="radio"/> <b>Moisette Tonya Sweat</b>
--

<b>County Council At Large</b> <b>Vote for up to 2</b> Miembro del Concejo Representando el Condado Vote por No Más de Dos <input type="radio"/> <b>Rudy D. Anthony</b> <input type="radio"/> <b>Sam Elira, Sr.</b> <input type="radio"/> <b>Leo Bachi Eyombo</b> <input type="radio"/> <b>Mel Franklin</b> <input type="radio"/> <b>Stanford Fraser</b> <input type="radio"/> <b>Calvin S. Hawkins, Jr.</b> <input type="radio"/> <b>Jonathan White</b>
---

<b>County Council</b> <b>District 1</b> <b>Vote for 1</b> Concejo del Condado Distrito 1 Vote por Uno <input type="radio"/> <b>Tom Dernoga</b> Unopposed /Sin Oponente
---

<b>Judge of the Circuit Court</b> <b>Circuit 7</b> <b>Vote for 1</b> Juez de la Corte de Circuito Circuito 7 Vote por Uno <input type="radio"/> <b>Brandon M. Burrell</b> <input type="radio"/> <b>Carol Ann Coderre</b> <input type="radio"/> <b>Malik Ali Shakur</b> <input type="radio"/> <b>Andrea D. Smith</b> <input type="radio"/> <b>Rhonda A. Wood</b>
---

<b>State's Attorney</b> <b>Vote for 1</b> Fiscal del Estado Vote por Uno <input type="radio"/> <b>Aisha Braveboy</b> Unopposed /Sin Oponente
---

<b>Clerk of the Circuit Court</b> <b>Vote for 1</b> Secretario de la Corte del Circuito Vote por Uno <input type="radio"/> <b>Mahasin El Amin</b> <input type="radio"/> <b>Laverne C. Henry</b>
---

<b>Register of Wills</b> <b>Vote for 1</b> Registrador Testamentario Vote por Uno <input type="radio"/> <b>Cereta A. Lee</b> Unopposed /Sin Oponente
---

**Judge of the Orphans' Court**  
**Vote for up to 3**  
 Juez de la Corte de Huérfanos  
 Vote por No Más de Tres

**Wendy Alise Cartwright**  
 Unopposed /Sin Oponente

**Jason A. DeLoach**  
 Unopposed /Sin Oponente

**Athena Malloy Groves**  
 Unopposed /Sin Oponente

**Sheriff**  
**Vote for 1**  
 Alguacil  
 Vote por Uno

**John D.B. Carr**

**Elliott W. Gibson**

**Dave Grogan**

**Sylvester E. Jones, Sr.**

**Loralyn Mayo**

**Democratic Central Committee At Large District 21**  
**Vote for 1**  
**No more than half of the members can be elected from the same gender.**  
 Comité Central Demócrata Representando el Condado Distrito 21  
 Vote por Uno  
 No más de la mitad de los miembros pueden ser elegidos del mismo sexo.

**Keith R. Sydnor**  
 Male /Masculino

**Democratic Central Committee At Large District 22**  
**Vote for 1**  
**No more than half of the members can be elected from the same gender.**  
 Comité Central Demócrata Representando el Condado Distrito 22  
 Vote por Uno  
 No más de la mitad de los miembros pueden ser elegidos del mismo sexo.

**Emmett V. Jordan**  
 Male /Masculino

**Democratic Central Committee At Large District 23**  
**Vote for 1**  
**No more than half of the members can be elected from the same gender.**  
 Comité Central Demócrata Representando el Condado Distrito 23  
 Vote por Uno  
 No más de la mitad de los miembros pueden ser elegidos del mismo sexo.

**Babatunde Alegbeleye**  
 Male /Masculino

**Keenon James**  
 Male /Masculino

**Sylvia Johnson**  
 Female /Femenino

**Le Shaun Quander-Mosley**  
 Female /Femenino

**Democratic Central Committee At Large District 24**  
**Vote for 1**  
**No more than half of the members can be elected from the same gender.**  
 Comité Central Demócrata Representando el Condado Distrito 24  
 Vote por Uno  
 No más de la mitad de los miembros pueden ser elegidos del mismo sexo.

**Rudy D. Anthony**  
 Male /Masculino

**Derrick L. Coley**  
 Male /Masculino

**Democratic Central Committee At Large District 25**  
**Vote for 1**  
**No more than half of the members can be elected from the same gender.**  
 Comité Central Demócrata Representando el Condado Distrito 25  
 Vote por Uno  
 No más de la mitad de los miembros pueden ser elegidos del mismo sexo.

**Kent Roberson**  
 Male /Masculino

**Democratic Central Committee At Large District 26**  
**Vote for 1**  
**No more than half of the members can be elected from the same gender.**  
 Comité Central Demócrata Representando el Condado Distrito 26  
 Vote por Uno  
 No más de la mitad de los miembros pueden ser elegidos del mismo sexo.

**Clate D. Jackson**  
 Male /Masculino

**Jason Lewis**  
 Male /Masculino

**Democratic Central Committee At Large District 27**  
**Vote for 1**  
**No more than half of the members can be elected from the same gender.**  
 Comité Central Demócrata Representando el Condado Distrito 27  
 Vote por Uno  
 No más de la mitad de los miembros pueden ser elegidos del mismo sexo.

**Darrell C. Odom, Sr.**  
 Male /Masculino

**Democratic Central Committee At Large District 47**  
**Vote for 1**  
**No more than half of the members can be elected from the same gender.**  
 Comité Central Demócrata Representando el Condado Distrito 47  
 Vote por Uno  
 No más de la mitad de los miembros pueden ser elegidos del mismo sexo.

**Sarahita Wyatt-Paige**  
 Female /Femenino

**Democratic Central Committee District 21**  
**Vote for up to 3**  
**No more than half of the members can be elected from the same gender.**  
 Comité Central Demócrata Distrito 21  
 Vote por No Más de Tres  
 No más de la mitad de los miembros pueden ser elegidos del mismo sexo.

**Andrew M. Fellows**  
 Male /Masculino

**Michelle García**  
 Female /Femenino

**Denise Mitchell**  
 Female /Femenino



**Official Ballot**  
**Gubernatorial Primary Election**  
**July 19, 2022**  
**State of Maryland, Prince George's County**  
**Democratic Ballot**

**BS DEM 6**  
**001-006**

Papeleta Electoral Oficial  
 Elección Primaria Gubernamental  
 19 de julio del 2022  
 Estado de Maryland, Condado de Prince George's  
 Papeleta del Partido Demócrata

**Instructions**  
**Instrucciones**

**Making Selections**  
**Seleccionando**

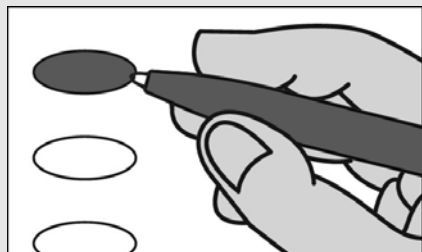

Fill in the oval to the left of the name of your choice. You must blacken the oval completely, and do not make any marks outside of the oval. You do not have to vote in every race.

Llene el óvalo a la izquierda del nombre de su selección. Debe rellenar el óvalo completamente y no haga ninguna marca fuera del óvalo. No tiene que votar en cada contienda.



Do not cross out or erase, or your vote may not count. If you make a mistake or a stray mark, you may ask for a new ballot.

No debe tachar o borrar, o su voto no se contará. Si comete un error o hace una marca demás, pueda solicitar una nueva papeleta.

<b>Governor / Lt. Governor</b> <b>Vote for 1</b> Gobernador / Vicegobernador Vote por Uno <input type="radio"/> <b>Rushern L. Baker, III</b> and /y <b>Nancy Navarro</b>
<input type="radio"/> <b>Jon Baron</b> and /y <b>Natalie Williams</b>
<input type="radio"/> <b>Peter Franchot</b> and /y <b>Monique Anderson-Walker</b>
<input type="radio"/> <b>Douglas F. Gansler</b> and /y <b>Candace Hollingsworth</b>
<input type="radio"/> <b>Ralph W. Jaffe</b> and /y <b>Mark Greben</b>
<input type="radio"/> <b>Ashwani Jain</b> and /y <b>LaTrece Hawkins Lytes</b>
<input type="radio"/> <b>John King</b> and /y <b>Michelle Daugherty Siri</b>
<input type="radio"/> <b>Wes Moore</b> and /y <b>Aruna Miller</b>
<input type="radio"/> <b>Tom Perez</b> and /y <b>Shannon Sneed</b>
<input type="radio"/> <b>Jerome M. Segal</b> and /y <b>Justinian M. Dispenza</b>

<b>Comptroller</b> <b>Vote for 1</b> Contralor Vote por Uno <input type="radio"/> <b>Timothy J. Adams</b> <input type="radio"/> <b>Brooke Elizabeth Lierman</b>
--

<b>Attorney General</b> <b>Vote for 1</b> Procurador General Vote por Uno <input type="radio"/> <b>Anthony G. Brown</b> <input type="radio"/> <b>Katie Curran O'Malley</b>
---

<b>U.S. Senator</b> <b>Vote for 1</b> Senador de los EE.UU. Vote por Uno <input type="radio"/> <b>Michelle L. Smith</b> <input type="radio"/> <b>Chris Van Hollen</b>
--

<b>Representative in Congress</b> <b>District 4</b> <b>Vote for 1</b> Representante en el Congreso Distrito 4 Vote por Uno <input type="radio"/> <b>Tammy Allison</b> <input type="radio"/> <b>Angela M. Angel</b> <input type="radio"/> <b>James Levi Curtis, Jr.</b> <input type="radio"/> <b>Donna F. Edwards</b> <input type="radio"/> <b>Matthew F. Fogg</b> <input type="radio"/> <b>Gregory Holmes</b> <input type="radio"/> <b>Glenn F. Ivey</b> <input type="radio"/> <b>Robert K. McGhee</b> <input type="radio"/> <b>Kim A. Shelton</b>
--

<b>State Senator</b> <b>District 21</b> <b>Vote for 1</b> Senador Estatal Distrito 21 Vote por Uno <input type="radio"/> <b>Jim Rosapepe</b> Unopposed /Sin Oponente
---

<b>House of Delegates</b> <b>District 21</b> <b>Vote for up to 3</b> Cámara de Delegados Distrito 21 Vote por No Más de Tres <input type="radio"/> <b>Ben Barnes</b> Unopposed /Sin Oponente <input type="radio"/> <b>Mary A. Lehman</b> Unopposed /Sin Oponente <input type="radio"/> <b>Joseline A. Peña-Melnyk</b> Unopposed /Sin Oponente
--

<b>County Executive</b> <b>Vote for 1</b> Ejecutivo del Condado Vote por Uno <input type="radio"/> <b>Angela D. Alsobrooks</b> <input type="radio"/> <b>Leigh Bodden</b> <input type="radio"/> <b>Billy W. Bridges</b> <input type="radio"/> <b>Sherman R. Hardy</b> <input type="radio"/> <b>Moisette Tonya Sweat</b>
--

<b>County Council At Large</b> <b>Vote for up to 2</b> Miembro del Concejo Representando el Condado Vote por No Más de Dos <input type="radio"/> <b>Rudy D. Anthony</b> <input type="radio"/> <b>Sam Elira, Sr.</b> <input type="radio"/> <b>Leo Bachi Eyombo</b> <input type="radio"/> <b>Mel Franklin</b> <input type="radio"/> <b>Stanford Fraser</b> <input type="radio"/> <b>Calvin S. Hawkins, Jr.</b> <input type="radio"/> <b>Jonathan White</b>
---

<b>County Council</b> <b>District 1</b> <b>Vote for 1</b> Concejo del Condado Distrito 1 Vote por Uno <input type="radio"/> <b>Tom Dernoga</b> Unopposed /Sin Oponente
---

<b>Judge of the Circuit Court</b> <b>Circuit 7</b> <b>Vote for 1</b> Juez de la Corte de Circuito Circuito 7 Vote por Uno <input type="radio"/> <b>Brandon M. Burrell</b> <input type="radio"/> <b>Carol Ann Coderre</b> <input type="radio"/> <b>Malik Ali Shakur</b> <input type="radio"/> <b>Andrea D. Smith</b> <input type="radio"/> <b>Rhonda A. Wood</b>
---

<b>State's Attorney</b> <b>Vote for 1</b> Fiscal del Estado Vote por Uno <input type="radio"/> <b>Aisha Braveboy</b> Unopposed /Sin Oponente
---

<b>Clerk of the Circuit Court</b> <b>Vote for 1</b> Secretario de la Corte del Circuito Vote por Uno <input type="radio"/> <b>Mahasin El Amin</b> <input type="radio"/> <b>Laverne C. Henry</b>
---

<b>Register of Wills</b> <b>Vote for 1</b> Registrador Testamentario Vote por Uno <input type="radio"/> <b>Cereta A. Lee</b> Unopposed /Sin Oponente
---

<input type="radio"/> <b>Tom Dernoga</b> Unopposed /Sin Oponente
---

<input type="radio"/> <b>Tom Dernoga</b> Unopposed /Sin Oponente
---

<input type="radio"/> <b>Tom Dernoga</b> Unopposed /Sin Oponente
---

<input type="radio"/> <b>Tom Dernoga</b> Unopposed /Sin Oponente
---

<input type="radio"/> <b>Tom Dernoga</b> Unopposed /Sin Oponente
---

<input type="radio"/> <b>Tom Dernoga</b> Unopposed /Sin Oponente
---

<input type="radio"/> <b>Tom Dernoga</b> Unopposed /Sin Oponente
---

<input type="radio"/> <b>Tom Dernoga</b> Unopposed /Sin Oponente
---

<input type="radio"/> <b>Tom Dernoga</b> Unopposed /Sin Oponente
---

<input type="radio"/> <b>Tom Dernoga</b> Unopposed /Sin Oponente
---

**Judge of the Orphans' Court**  
**Vote for up to 3**  
 Juez de la Corte de Huérfanos  
 Vote por No Más de Tres

**Wendy Alise Cartwright**  
 Unopposed /Sin Oponente

**Jason A. DeLoach**  
 Unopposed /Sin Oponente

**Athena Malloy Groves**  
 Unopposed /Sin Oponente

**Sheriff**  
**Vote for 1**  
 Alguacil  
 Vote por Uno

**John D.B. Carr**

**Elliott W. Gibson**

**Dave Grogan**

**Sylvester E. Jones, Sr.**

**Loralyn Mayo**

**Democratic Central Committee At Large District 21**  
**Vote for 1**  
**No more than half of the members can be elected from the same gender.**  
 Comité Central Demócrata Representando el Condado Distrito 21  
 Vote por Uno  
 No más de la mitad de los miembros pueden ser elegidos del mismo sexo.

**Keith R. Sydnor**  
 Male /Masculino

**Democratic Central Committee At Large District 22**  
**Vote for 1**  
**No more than half of the members can be elected from the same gender.**  
 Comité Central Demócrata Representando el Condado Distrito 22  
 Vote por Uno  
 No más de la mitad de los miembros pueden ser elegidos del mismo sexo.

**Emmett V. Jordan**  
 Male /Masculino

**Democratic Central Committee At Large District 23**  
**Vote for 1**  
**No more than half of the members can be elected from the same gender.**  
 Comité Central Demócrata Representando el Condado Distrito 23  
 Vote por Uno  
 No más de la mitad de los miembros pueden ser elegidos del mismo sexo.

**Babatunde Alegbeleye**  
 Male /Masculino

**Keenon James**  
 Male /Masculino

**Sylvia Johnson**  
 Female /Femenino

**Le Shaun Quander-Mosley**  
 Female /Femenino

**Democratic Central Committee At Large District 24**  
**Vote for 1**  
**No more than half of the members can be elected from the same gender.**  
 Comité Central Demócrata Representando el Condado Distrito 24  
 Vote por Uno  
 No más de la mitad de los miembros pueden ser elegidos del mismo sexo.

**Rudy D. Anthony**  
 Male /Masculino

**Derrick L. Coley**  
 Male /Masculino

**Democratic Central Committee At Large District 25**  
**Vote for 1**  
**No more than half of the members can be elected from the same gender.**  
 Comité Central Demócrata Representando el Condado Distrito 25  
 Vote por Uno  
 No más de la mitad de los miembros pueden ser elegidos del mismo sexo.

**Kent Roberson**  
 Male /Masculino

**Democratic Central Committee At Large District 26**  
**Vote for 1**  
**No more than half of the members can be elected from the same gender.**  
 Comité Central Demócrata Representando el Condado Distrito 26  
 Vote por Uno  
 No más de la mitad de los miembros pueden ser elegidos del mismo sexo.

**Clate D. Jackson**  
 Male /Masculino

**Jason Lewis**  
 Male /Masculino

**Democratic Central Committee At Large District 27**  
**Vote for 1**  
**No more than half of the members can be elected from the same gender.**  
 Comité Central Demócrata Representando el Condado Distrito 27  
 Vote por Uno  
 No más de la mitad de los miembros pueden ser elegidos del mismo sexo.

**Darrell C. Odom, Sr.**  
 Male /Masculino

**Democratic Central Committee At Large District 47**  
**Vote for 1**  
**No more than half of the members can be elected from the same gender.**  
 Comité Central Demócrata Representando el Condado Distrito 47  
 Vote por Uno  
 No más de la mitad de los miembros pueden ser elegidos del mismo sexo.

**Sarahita Wyatt-Paige**  
 Female /Femenino

**Democratic Central Committee District 21**  
**Vote for up to 3**  
**No more than half of the members can be elected from the same gender.**  
 Comité Central Demócrata Distrito 21  
 Vote por No Más de Tres  
 No más de la mitad de los miembros pueden ser elegidos del mismo sexo.

**Andrew M. Fellows**  
 Male /Masculino

**Michelle García**  
 Female /Femenino

**Denise Mitchell**  
 Female /Femenino

**Official Ballot**  
**Gubernatorial Primary Election**  
**July 19, 2022**  
**State of Maryland, Prince George's County**  
**Democratic Ballot**

**BS DEM 7**  
**001-007**

Papeleta Electoral Oficial  
 Elección Primaria Gubernamental  
 19 de julio del 2022  
 Estado de Maryland, Condado de Prince George's  
 Papeleta del Partido Demócrata

**Instructions**  
**Instrucciones**

**Making Selections**  
**Seleccionando**

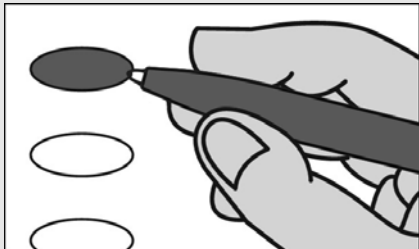

Fill in the oval to the left of the name of your choice. You must blacken the oval completely, and do not make any marks outside of the oval. You do not have to vote in every race.

Llene el óvalo a la izquierda del nombre de su selección. Debe rellenar el óvalo completamente y no haga ninguna marca fuera del óvalo. No tiene que votar en cada contienda.



Do not cross out or erase, or your vote may not count. If you make a mistake or a stray mark, you may ask for a new ballot.

No debe tachar o borrar, o su voto no se contará. Si comete un error o hace una marca demás, pueda solicitar una nueva papeleta.

<b>Governor / Lt. Governor</b> <b>Vote for 1</b> Gobernador / Vicegobernador Vote por Uno <input type="radio"/> <b>Rushern L. Baker, III</b> and /y <b>Nancy Navarro</b>
<input type="radio"/> <b>Jon Baron</b> and /y <b>Natalie Williams</b>
<input type="radio"/> <b>Peter Franchot</b> and /y <b>Monique Anderson-Walker</b>
<input type="radio"/> <b>Douglas F. Gansler</b> and /y <b>Candace Hollingsworth</b>
<input type="radio"/> <b>Ralph W. Jaffe</b> and /y <b>Mark Greben</b>
<input type="radio"/> <b>Ashwani Jain</b> and /y <b>LaTrece Hawkins Lytes</b>
<input type="radio"/> <b>John King</b> and /y <b>Michelle Daugherty Siri</b>
<input type="radio"/> <b>Wes Moore</b> and /y <b>Aruna Miller</b>
<input type="radio"/> <b>Tom Perez</b> and /y <b>Shannon Sneed</b>
<input type="radio"/> <b>Jerome M. Segal</b> and /y <b>Justinian M. Dispenza</b>

<b>Comptroller</b> <b>Vote for 1</b> Contralor Vote por Uno <input type="radio"/> <b>Timothy J. Adams</b> <input type="radio"/> <b>Brooke Elizabeth Lierman</b>
--

<b>Attorney General</b> <b>Vote for 1</b> Procurador General Vote por Uno <input type="radio"/> <b>Anthony G. Brown</b> <input type="radio"/> <b>Katie Curran O'Malley</b>
---

<b>U.S. Senator</b> <b>Vote for 1</b> Senador de los EE.UU. Vote por Uno <input type="radio"/> <b>Michelle L. Smith</b> <input type="radio"/> <b>Chris Van Hollen</b>
--

<b>Representative in Congress</b> <b>District 4</b> <b>Vote for 1</b> Representante en el Congreso Distrito 4 Vote por Uno <input type="radio"/> <b>Tammy Allison</b> <input type="radio"/> <b>Angela M. Angel</b> <input type="radio"/> <b>James Levi Curtis, Jr.</b> <input type="radio"/> <b>Donna F. Edwards</b> <input type="radio"/> <b>Matthew F. Fogg</b> <input type="radio"/> <b>Gregory Holmes</b> <input type="radio"/> <b>Glenn F. Ivey</b> <input type="radio"/> <b>Robert K. McGhee</b> <input type="radio"/> <b>Kim A. Shelton</b>
--

<b>State Senator</b> <b>District 21</b> <b>Vote for 1</b> Senador Estatal Distrito 21 Vote por Uno <input type="radio"/> <b>Jim Rosapepe</b> Unopposed /Sin Oponente
---

<b>House of Delegates</b> <b>District 21</b> <b>Vote for up to 3</b> Cámara de Delegados Distrito 21 Vote por No Más de Tres <input type="radio"/> <b>Ben Barnes</b> Unopposed /Sin Oponente <input type="radio"/> <b>Mary A. Lehman</b> Unopposed /Sin Oponente <input type="radio"/> <b>Joseline A. Peña-Melnyk</b> Unopposed /Sin Oponente
--

<b>County Executive</b> <b>Vote for 1</b> Ejecutivo del Condado Vote por Uno <input type="radio"/> <b>Angela D. Alsobrooks</b> <input type="radio"/> <b>Leigh Bodden</b> <input type="radio"/> <b>Billy W. Bridges</b> <input type="radio"/> <b>Sherman R. Hardy</b> <input type="radio"/> <b>Moisette Tonya Sweat</b>
--

<b>County Council At Large</b> <b>Vote for up to 2</b> Miembro del Concejo Representando el Condado Vote por No Más de Dos <input type="radio"/> <b>Rudy D. Anthony</b> <input type="radio"/> <b>Sam Elira, Sr.</b> <input type="radio"/> <b>Leo Bachi Eyombo</b> <input type="radio"/> <b>Mel Franklin</b> <input type="radio"/> <b>Stanford Fraser</b> <input type="radio"/> <b>Calvin S. Hawkins, Jr.</b> <input type="radio"/> <b>Jonathan White</b>
---

<b>County Council</b> <b>District 1</b> <b>Vote for 1</b> Concejo del Condado Distrito 1 Vote por Uno <input type="radio"/> <b>Tom Dernoga</b> Unopposed /Sin Oponente
---

<b>Judge of the Circuit Court</b> <b>Circuit 7</b> <b>Vote for 1</b> Juez de la Corte de Circuito Circuito 7 Vote por Uno <input type="radio"/> <b>Brandon M. Burrell</b> <input type="radio"/> <b>Carol Ann Coderre</b> <input type="radio"/> <b>Malik Ali Shakur</b> <input type="radio"/> <b>Andrea D. Smith</b> <input type="radio"/> <b>Rhonda A. Wood</b>
---

<b>State's Attorney</b> <b>Vote for 1</b> Fiscal del Estado Vote por Uno <input type="radio"/> <b>Aisha Braveboy</b> Unopposed /Sin Oponente
---

<b>Clerk of the Circuit Court</b> <b>Vote for 1</b> Secretario de la Corte del Circuito Vote por Uno <input type="radio"/> <b>Mahasin El Amin</b> <input type="radio"/> <b>Laverne C. Henry</b>
---

<b>Register of Wills</b> <b>Vote for 1</b> Registrador Testamentario Vote por Uno <input type="radio"/> <b>Cereta A. Lee</b> Unopposed /Sin Oponente
---

**Judge of the Orphans' Court**  
**Vote for up to 3**  
 Juez de la Corte de Huérfanos  
 Vote por No Más de Tres

**Wendy Alise Cartwright**  
 Unopposed /Sin Oponente

**Jason A. DeLoach**  
 Unopposed /Sin Oponente

**Athena Malloy Groves**  
 Unopposed /Sin Oponente

**Sheriff**  
**Vote for 1**  
 Alguacil  
 Vote por Uno

**John D.B. Carr**

**Elliott W. Gibson**

**Dave Grogan**

**Sylvester E. Jones, Sr.**

**Loralyn Mayo**

**Democratic Central Committee At Large District 21**  
**Vote for 1**  
**No more than half of the members can be elected from the same gender.**  
 Comité Central Demócrata Representando el Condado Distrito 21  
 Vote por Uno  
 No más de la mitad de los miembros pueden ser elegidos del mismo sexo.

**Keith R. Sydnor**  
 Male /Masculino

**Democratic Central Committee At Large District 22**  
**Vote for 1**  
**No more than half of the members can be elected from the same gender.**  
 Comité Central Demócrata Representando el Condado Distrito 22  
 Vote por Uno  
 No más de la mitad de los miembros pueden ser elegidos del mismo sexo.

**Emmett V. Jordan**  
 Male /Masculino

**Democratic Central Committee At Large District 23**  
**Vote for 1**  
**No more than half of the members can be elected from the same gender.**  
 Comité Central Demócrata Representando el Condado Distrito 23  
 Vote por Uno  
 No más de la mitad de los miembros pueden ser elegidos del mismo sexo.

**Babatunde Alegbeleye**  
 Male /Masculino

**Keenon James**  
 Male /Masculino

**Sylvia Johnson**  
 Female /Femenino

**Le Shaun Quander-Mosley**  
 Female /Femenino

**Democratic Central Committee At Large District 24**  
**Vote for 1**  
**No more than half of the members can be elected from the same gender.**  
 Comité Central Demócrata Representando el Condado Distrito 24  
 Vote por Uno  
 No más de la mitad de los miembros pueden ser elegidos del mismo sexo.

**Rudy D. Anthony**  
 Male /Masculino

**Derrick L. Coley**  
 Male /Masculino

**Democratic Central Committee At Large District 25**  
**Vote for 1**  
**No more than half of the members can be elected from the same gender.**  
 Comité Central Demócrata Representando el Condado Distrito 25  
 Vote por Uno  
 No más de la mitad de los miembros pueden ser elegidos del mismo sexo.

**Kent Roberson**  
 Male /Masculino

**Democratic Central Committee At Large District 26**  
**Vote for 1**  
**No more than half of the members can be elected from the same gender.**  
 Comité Central Demócrata Representando el Condado Distrito 26  
 Vote por Uno  
 No más de la mitad de los miembros pueden ser elegidos del mismo sexo.

**Clate D. Jackson**  
 Male /Masculino

**Jason Lewis**  
 Male /Masculino

**Democratic Central Committee At Large District 27**  
**Vote for 1**  
**No more than half of the members can be elected from the same gender.**  
 Comité Central Demócrata Representando el Condado Distrito 27  
 Vote por Uno  
 No más de la mitad de los miembros pueden ser elegidos del mismo sexo.

**Darrell C. Odom, Sr.**  
 Male /Masculino

**Democratic Central Committee At Large District 47**  
**Vote for 1**  
**No more than half of the members can be elected from the same gender.**  
 Comité Central Demócrata Representando el Condado Distrito 47  
 Vote por Uno  
 No más de la mitad de los miembros pueden ser elegidos del mismo sexo.

**Sarahita Wyatt-Paige**  
 Female /Femenino

**Democratic Central Committee District 21**  
**Vote for up to 3**  
**No more than half of the members can be elected from the same gender.**  
 Comité Central Demócrata Distrito 21  
 Vote por No Más de Tres  
 No más de la mitad de los miembros pueden ser elegidos del mismo sexo.

**Andrew M. Fellows**  
 Male /Masculino

**Michelle García**  
 Female /Femenino

**Denise Mitchell**  
 Female /Femenino

**Official Ballot**  
**Gubernatorial Primary Election**  
**July 19, 2022**  
**State of Maryland, Prince George's County**  
**Democratic Ballot**

**BS DEM 8**  
**001-008**

Papeleta Electoral Oficial  
 Elección Primaria Gubernamental  
 19 de julio del 2022  
 Estado de Maryland, Condado de Prince George's  
 Papeleta del Partido Demócrata

**Instructions**  
**Instrucciones**

**Making Selections**  
**Seleccionando**



Fill in the oval to the left of the name of your choice. You must blacken the oval completely, and do not make any marks outside of the oval. You do not have to vote in every race.

Llene el óvalo a la izquierda del nombre de su selección. Debe rellenar el óvalo completamente y no haga ninguna marca fuera del óvalo. No tiene que votar en cada contienda.



Do not cross out or erase, or your vote may not count. If you make a mistake or a stray mark, you may ask for a new ballot.

No debe tachar o borrar, o su voto no se contará. Si comete un error o hace una marca demás, pueda solicitar una nueva papeleta.

<b>Governor / Lt. Governor</b> <b>Vote for 1</b> Gobernador / Vicegobernador Vote por Uno <input type="radio"/> <b>Rushern L. Baker, III</b> and /y <b>Nancy Navarro</b>
<input type="radio"/> <b>Jon Baron</b> and /y <b>Natalie Williams</b>
<input type="radio"/> <b>Peter Franchot</b> and /y <b>Monique Anderson-Walker</b>
<input type="radio"/> <b>Douglas F. Gansler</b> and /y <b>Candace Hollingsworth</b>
<input type="radio"/> <b>Ralph W. Jaffe</b> and /y <b>Mark Greben</b>
<input type="radio"/> <b>Ashwani Jain</b> and /y <b>LaTrece Hawkins Lytes</b>
<input type="radio"/> <b>John King</b> and /y <b>Michelle Daugherty Siri</b>
<input type="radio"/> <b>Wes Moore</b> and /y <b>Aruna Miller</b>
<input type="radio"/> <b>Tom Perez</b> and /y <b>Shannon Sneed</b>
<input type="radio"/> <b>Jerome M. Segal</b> and /y <b>Justinian M. Dispenza</b>

<b>Comptroller</b> <b>Vote for 1</b> Contralor Vote por Uno <input type="radio"/> <b>Timothy J. Adams</b> <input type="radio"/> <b>Brooke Elizabeth Lierman</b>
--

<b>Attorney General</b> <b>Vote for 1</b> Procurador General Vote por Uno <input type="radio"/> <b>Anthony G. Brown</b> <input type="radio"/> <b>Katie Curran O'Malley</b>
---

<b>U.S. Senator</b> <b>Vote for 1</b> Senador de los EE.UU. Vote por Uno <input type="radio"/> <b>Michelle L. Smith</b> <input type="radio"/> <b>Chris Van Hollen</b>
--

<b>Representative in Congress</b> <b>District 4</b> <b>Vote for 1</b> Representante en el Congreso Distrito 4 Vote por Uno <input type="radio"/> <b>Tammy Allison</b> <input type="radio"/> <b>Angela M. Angel</b> <input type="radio"/> <b>James Levi Curtis, Jr.</b> <input type="radio"/> <b>Donna F. Edwards</b> <input type="radio"/> <b>Matthew F. Fogg</b> <input type="radio"/> <b>Gregory Holmes</b> <input type="radio"/> <b>Glenn F. Ivey</b> <input type="radio"/> <b>Robert K. McGhee</b> <input type="radio"/> <b>Kim A. Shelton</b>
--

<b>State Senator</b> <b>District 21</b> <b>Vote for 1</b> Senador Estatal Distrito 21 Vote por Uno <input type="radio"/> <b>Jim Rosapepe</b> Unopposed /Sin Oponente
---

<b>House of Delegates</b> <b>District 21</b> <b>Vote for up to 3</b> Cámara de Delegados Distrito 21 Vote por No Más de Tres <input type="radio"/> <b>Ben Barnes</b> Unopposed /Sin Oponente <input type="radio"/> <b>Mary A. Lehman</b> Unopposed /Sin Oponente <input type="radio"/> <b>Joseline A. Peña-Melnyk</b> Unopposed /Sin Oponente
--

<b>County Executive</b> <b>Vote for 1</b> Ejecutivo del Condado Vote por Uno <input type="radio"/> <b>Angela D. Alsobrooks</b> <input type="radio"/> <b>Leigh Bodden</b> <input type="radio"/> <b>Billy W. Bridges</b> <input type="radio"/> <b>Sherman R. Hardy</b> <input type="radio"/> <b>Moisette Tonya Sweat</b>
--

<b>County Council At Large</b> <b>Vote for up to 2</b> Miembro del Concejo Representando el Condado Vote por No Más de Dos <input type="radio"/> <b>Rudy D. Anthony</b> <input type="radio"/> <b>Sam Elira, Sr.</b> <input type="radio"/> <b>Leo Bachi Eyombo</b> <input type="radio"/> <b>Mel Franklin</b> <input type="radio"/> <b>Stanford Fraser</b> <input type="radio"/> <b>Calvin S. Hawkins, Jr.</b> <input type="radio"/> <b>Jonathan White</b>
---

<b>County Council</b> <b>District 1</b> <b>Vote for 1</b> Concejo del Condado Distrito 1 Vote por Uno <input type="radio"/> <b>Tom Dernoga</b> Unopposed /Sin Oponente
---

<b>Judge of the Circuit Court</b> <b>Circuit 7</b> <b>Vote for 1</b> Juez de la Corte de Circuito Circuito 7 Vote por Uno <input type="radio"/> <b>Brandon M. Burrell</b> <input type="radio"/> <b>Carol Ann Coderre</b> <input type="radio"/> <b>Malik Ali Shakur</b> <input type="radio"/> <b>Andrea D. Smith</b> <input type="radio"/> <b>Rhonda A. Wood</b>
---

<b>State's Attorney</b> <b>Vote for 1</b> Fiscal del Estado Vote por Uno <input type="radio"/> <b>Aisha Braveboy</b> Unopposed /Sin Oponente
---

<b>Clerk of the Circuit Court</b> <b>Vote for 1</b> Secretario de la Corte del Circuito Vote por Uno <input type="radio"/> <b>Mahasin El Amin</b> <input type="radio"/> <b>Laverne C. Henry</b>
---

<b>Register of Wills</b> <b>Vote for 1</b> Registrador Testamentario Vote por Uno <input type="radio"/> <b>Cereta A. Lee</b> Unopposed /Sin Oponente
---

<input type="radio"/> <b>Tom Dernoga</b> Unopposed /Sin Oponente
---

<input type="radio"/> <b>Tom Dernoga</b> Unopposed /Sin Oponente
---

<input type="radio"/> <b>Tom Dernoga</b> Unopposed /Sin Oponente
---

<input type="radio"/> <b>Tom Dernoga</b> Unopposed /Sin Oponente
---

<input type="radio"/> <b>Tom Dernoga</b> Unopposed /Sin Oponente
---

<input type="radio"/> <b>Tom Dernoga</b> Unopposed /Sin Oponente
---

<input type="radio"/> <b>Tom Dernoga</b> Unopposed /Sin Oponente
---

<input type="radio"/> <b>Tom Dernoga</b> Unopposed /Sin Oponente
---

<input type="radio"/> <b>Tom Dernoga</b> Unopposed /Sin Oponente
---

<input type="radio"/> <b>Tom Dernoga</b> Unopposed /Sin Oponente
---

<input type="radio"/> <b>Tom Dernoga</b> Unopposed /Sin Oponente
---

<input type="radio"/> <b>Tom Dernoga</b> Unopposed /Sin Oponente
---

<input type="radio"/> <b>Tom Dernoga</b> Unopposed /Sin Oponente
---

<input type="radio"/> <b>Tom Dernoga</b> Unopposed /Sin Oponente
---

**Judge of the Orphans' Court**  
**Vote for up to 3**  
 Juez de la Corte de Huérfanos  
 Vote por No Más de Tres

**Wendy Alise Cartwright**  
 Unopposed /Sin Oponente

**Jason A. DeLoach**  
 Unopposed /Sin Oponente

**Athena Malloy Groves**  
 Unopposed /Sin Oponente

**Sheriff**  
**Vote for 1**  
 Alguacil  
 Vote por Uno

**John D.B. Carr**

**Elliott W. Gibson**

**Dave Grogan**

**Sylvester E. Jones, Sr.**

**Loralyn Mayo**

**Democratic Central Committee At Large District 21**  
**Vote for 1**  
**No more than half of the members can be elected from the same gender.**  
 Comité Central Demócrata Representando el Condado Distrito 21  
 Vote por Uno  
 No más de la mitad de los miembros pueden ser elegidos del mismo sexo.

**Keith R. Sydnor**  
 Male /Masculino

**Democratic Central Committee At Large District 22**  
**Vote for 1**  
**No more than half of the members can be elected from the same gender.**  
 Comité Central Demócrata Representando el Condado Distrito 22  
 Vote por Uno  
 No más de la mitad de los miembros pueden ser elegidos del mismo sexo.

**Emmett V. Jordan**  
 Male /Masculino

**Democratic Central Committee At Large District 23**  
**Vote for 1**  
**No more than half of the members can be elected from the same gender.**  
 Comité Central Demócrata Representando el Condado Distrito 23  
 Vote por Uno  
 No más de la mitad de los miembros pueden ser elegidos del mismo sexo.

**Babatunde Alegbeleye**  
 Male /Masculino

**Keenon James**  
 Male /Masculino

**Sylvia Johnson**  
 Female /Femenino

**Le Shaun Quander-Mosley**  
 Female /Femenino

**Democratic Central Committee At Large District 24**  
**Vote for 1**  
**No more than half of the members can be elected from the same gender.**  
 Comité Central Demócrata Representando el Condado Distrito 24  
 Vote por Uno  
 No más de la mitad de los miembros pueden ser elegidos del mismo sexo.

**Rudy D. Anthony**  
 Male /Masculino

**Derrick L. Coley**  
 Male /Masculino

**Democratic Central Committee At Large District 25**  
**Vote for 1**  
**No more than half of the members can be elected from the same gender.**  
 Comité Central Demócrata Representando el Condado Distrito 25  
 Vote por Uno  
 No más de la mitad de los miembros pueden ser elegidos del mismo sexo.

**Kent Roberson**  
 Male /Masculino

**Democratic Central Committee At Large District 26**  
**Vote for 1**  
**No more than half of the members can be elected from the same gender.**  
 Comité Central Demócrata Representando el Condado Distrito 26  
 Vote por Uno  
 No más de la mitad de los miembros pueden ser elegidos del mismo sexo.

**Clate D. Jackson**  
 Male /Masculino

**Jason Lewis**  
 Male /Masculino

**Democratic Central Committee At Large District 27**  
**Vote for 1**  
**No more than half of the members can be elected from the same gender.**  
 Comité Central Demócrata Representando el Condado Distrito 27  
 Vote por Uno  
 No más de la mitad de los miembros pueden ser elegidos del mismo sexo.

**Darrell C. Odom, Sr.**  
 Male /Masculino

**Democratic Central Committee At Large District 47**  
**Vote for 1**  
**No more than half of the members can be elected from the same gender.**  
 Comité Central Demócrata Representando el Condado Distrito 47  
 Vote por Uno  
 No más de la mitad de los miembros pueden ser elegidos del mismo sexo.

**Sarahita Wyatt-Paige**  
 Female /Femenino

**Democratic Central Committee District 21**  
**Vote for up to 3**  
**No more than half of the members can be elected from the same gender.**  
 Comité Central Demócrata Distrito 21  
 Vote por No Más de Tres  
 No más de la mitad de los miembros pueden ser elegidos del mismo sexo.

**Andrew M. Fellows**  
 Male /Masculino

**Michelle García**  
 Female /Femenino

**Denise Mitchell**  
 Female /Femenino

**Official Ballot**  
**Gubernatorial Primary Election**  
**July 19, 2022**  
**State of Maryland, Prince George's County**  
**Democratic Ballot**

**BS DEM 9**  
**002-001**

Papeleta Electoral Oficial  
 Elección Primaria Gubernamental  
 19 de julio del 2022  
 Estado de Maryland, Condado de Prince George's  
 Papeleta del Partido Demócrata

**Instructions**  
**Instrucciones**

**Making Selections**  
**Seleccionando**



Fill in the oval to the left of the name of your choice. You must blacken the oval completely, and do not make any marks outside of the oval. You do not have to vote in every race.

Llene el óvalo a la izquierda del nombre de su selección. Debe rellenar el óvalo completamente y no haga ninguna marca fuera del óvalo. No tiene que votar en cada contienda.



Do not cross out or erase, or your vote may not count. If you make a mistake or a stray mark, you may ask for a new ballot.

No debe tachar o borrar, o su voto no se contará. Si comete un error o hace una marca demás, pueda solicitar una nueva papeleta.

<b>Governor / Lt. Governor</b> <b>Vote for 1</b> Gobernador / Vicegobernador Vote por Uno <input type="radio"/> <b>Rushern L. Baker, III</b> and /y <b>Nancy Navarro</b>
<input type="radio"/> <b>Jon Baron</b> and /y <b>Natalie Williams</b>
<input type="radio"/> <b>Peter Franchot</b> and /y <b>Monique Anderson-Walker</b>
<input type="radio"/> <b>Douglas F. Gansler</b> and /y <b>Candace Hollingsworth</b>
<input type="radio"/> <b>Ralph W. Jaffe</b> and /y <b>Mark Greben</b>
<input type="radio"/> <b>Ashwani Jain</b> and /y <b>LaTrece Hawkins Lytes</b>
<input type="radio"/> <b>John King</b> and /y <b>Michelle Daugherty Siri</b>
<input type="radio"/> <b>Wes Moore</b> and /y <b>Aruna Miller</b>
<input type="radio"/> <b>Tom Perez</b> and /y <b>Shannon Sneed</b>
<input type="radio"/> <b>Jerome M. Segal</b> and /y <b>Justinian M. Dispenza</b>

<b>Comptroller</b> <b>Vote for 1</b> Contralor Vote por Uno <input type="radio"/> <b>Timothy J. Adams</b> <input type="radio"/> <b>Brooke Elizabeth Lierman</b>
--

<b>Attorney General</b> <b>Vote for 1</b> Procurador General Vote por Uno <input type="radio"/> <b>Anthony G. Brown</b> <input type="radio"/> <b>Katie Curran O'Malley</b>
---

<b>U.S. Senator</b> <b>Vote for 1</b> Senador de los EE.UU. Vote por Uno <input type="radio"/> <b>Michelle L. Smith</b> <input type="radio"/> <b>Chris Van Hollen</b>
--

<b>Representative in Congress</b> <b>District 4</b> <b>Vote for 1</b> Representante en el Congreso Distrito 4 Vote por Uno <input type="radio"/> <b>Tammy Allison</b> <input type="radio"/> <b>Angela M. Angel</b> <input type="radio"/> <b>James Levi Curtis, Jr.</b> <input type="radio"/> <b>Donna F. Edwards</b> <input type="radio"/> <b>Matthew F. Fogg</b> <input type="radio"/> <b>Gregory Holmes</b> <input type="radio"/> <b>Glenn F. Ivey</b> <input type="radio"/> <b>Robert K. McGhee</b> <input type="radio"/> <b>Kim A. Shelton</b>
--

<b>State Senator</b> <b>District 47</b> <b>Vote for 1</b> Senador Estatal Distrito 47 Vote por Uno <input type="radio"/> <b>Malcolm Augustine</b> <input type="radio"/> <b>Rocio Treminio-Lopez</b>
--

<b>House of Delegates</b> <b>District 47A</b> <b>Vote for up to 2</b> Cámara de Delegados Distrito 47A Vote por No Más de Dos <input type="radio"/> <b>Diana M. Fennell</b> Unopposed /Sin Oponente <input type="radio"/> <b>Robert Julian Ivey</b> Unopposed /Sin Oponente
--

<b>County Executive</b> <b>Vote for 1</b> Ejecutivo del Condado Vote por Uno <input type="radio"/> <b>Angela D. Alsobrooks</b> <input type="radio"/> <b>Leigh Bodden</b> <input type="radio"/> <b>Billy W. Bridges</b> <input type="radio"/> <b>Sherman R. Hardy</b> <input type="radio"/> <b>Moisette Tonya Sweat</b>
--

<b>County Council At Large</b> <b>Vote for up to 2</b> Miembro del Concejo Representando el Condado Vote por No Más de Dos <input type="radio"/> <b>Rudy D. Anthony</b> <input type="radio"/> <b>Sam Elira, Sr.</b> <input type="radio"/> <b>Leo Bachi Eyombo</b> <input type="radio"/> <b>Mel Franklin</b> <input type="radio"/> <b>Stanford Fraser</b> <input type="radio"/> <b>Calvin S. Hawkins, Jr.</b> <input type="radio"/> <b>Jonathan White</b>
---

<b>County Council</b> <b>District 5</b> <b>Vote for 1</b> Concejo del Condado Distrito 5 Vote por Uno <input type="radio"/> <b>Jolene Ivey</b> Unopposed /Sin Oponente
---

<b>Judge of the Circuit Court</b> <b>Circuit 7</b> <b>Vote for 1</b> Juez de la Corte de Circuito Circuito 7 Vote por Uno <input type="radio"/> <b>Brandon M. Burrell</b> <input type="radio"/> <b>Carol Ann Coderre</b> <input type="radio"/> <b>Malik Ali Shakur</b> <input type="radio"/> <b>Andrea D. Smith</b> <input type="radio"/> <b>Rhonda A. Wood</b>
---

<b>State's Attorney</b> <b>Vote for 1</b> Fiscal del Estado Vote por Uno <input type="radio"/> <b>Aisha Braveboy</b> Unopposed /Sin Oponente
---

<b>Clerk of the Circuit Court</b> <b>Vote for 1</b> Secretario de la Corte del Circuito Vote por Uno <input type="radio"/> <b>Mahasin El Amin</b> <input type="radio"/> <b>Laverne C. Henry</b>
---

<b>Register of Wills</b> <b>Vote for 1</b> Registrador Testamentario Vote por Uno <input type="radio"/> <b>Cereta A. Lee</b> Unopposed /Sin Oponente
---

**Judge of the Orphans' Court**  
**Vote for up to 3**  
 Juez de la Corte de Huérfanos  
 Vote por No Más de Tres

**Wendy Alise Cartwright**  
 Unopposed /Sin Oponente

**Jason A. DeLoach**  
 Unopposed /Sin Oponente

**Athena Malloy Groves**  
 Unopposed /Sin Oponente

**Sheriff**  
**Vote for 1**  
 Alguacil  
 Vote por Uno

**John D.B. Carr**

**Elliott W. Gibson**

**Dave Grogan**

**Sylvester E. Jones, Sr.**

**Loralyn Mayo**

**Democratic Central Committee At Large District 21**  
**Vote for 1**  
**No more than half of the members can be elected from the same gender.**  
 Comité Central Demócrata Representando el Condado Distrito 21  
 Vote por Uno  
 No más de la mitad de los miembros pueden ser elegidos del mismo sexo.

**Keith R. Sydnor**  
 Male /Masculino

**Democratic Central Committee At Large District 22**  
**Vote for 1**  
**No more than half of the members can be elected from the same gender.**  
 Comité Central Demócrata Representando el Condado Distrito 22  
 Vote por Uno  
 No más de la mitad de los miembros pueden ser elegidos del mismo sexo.

**Emmett V. Jordan**  
 Male /Masculino

**Democratic Central Committee At Large District 23**  
**Vote for 1**  
**No more than half of the members can be elected from the same gender.**  
 Comité Central Demócrata Representando el Condado Distrito 23  
 Vote por Uno  
 No más de la mitad de los miembros pueden ser elegidos del mismo sexo.

**Babatunde Alegbeleye**  
 Male /Masculino

**Keenon James**  
 Male /Masculino

**Sylvia Johnson**  
 Female /Femenino

**Le Shaun Quander-Mosley**  
 Female /Femenino

**Democratic Central Committee At Large District 24**  
**Vote for 1**  
**No more than half of the members can be elected from the same gender.**  
 Comité Central Demócrata Representando el Condado Distrito 24  
 Vote por Uno  
 No más de la mitad de los miembros pueden ser elegidos del mismo sexo.

**Rudy D. Anthony**  
 Male /Masculino

**Derrick L. Coley**  
 Male /Masculino

**Democratic Central Committee At Large District 25**  
**Vote for 1**  
**No more than half of the members can be elected from the same gender.**  
 Comité Central Demócrata Representando el Condado Distrito 25  
 Vote por Uno  
 No más de la mitad de los miembros pueden ser elegidos del mismo sexo.

**Kent Roberson**  
 Male /Masculino

**Democratic Central Committee At Large District 26**  
**Vote for 1**  
**No more than half of the members can be elected from the same gender.**  
 Comité Central Demócrata Representando el Condado Distrito 26  
 Vote por Uno  
 No más de la mitad de los miembros pueden ser elegidos del mismo sexo.

**Clate D. Jackson**  
 Male /Masculino

**Jason Lewis**  
 Male /Masculino

**Democratic Central Committee At Large District 27**  
**Vote for 1**  
**No more than half of the members can be elected from the same gender.**  
 Comité Central Demócrata Representando el Condado Distrito 27  
 Vote por Uno  
 No más de la mitad de los miembros pueden ser elegidos del mismo sexo.

**Darrell C. Odom, Sr.**  
 Male /Masculino

**Democratic Central Committee At Large District 47**  
**Vote for 1**  
**No more than half of the members can be elected from the same gender.**  
 Comité Central Demócrata Representando el Condado Distrito 47  
 Vote por Uno  
 No más de la mitad de los miembros pueden ser elegidos del mismo sexo.

**Sarahita Wyatt-Paige**  
 Female /Femenino

**Democratic Central Committee District 47**  
**Vote for up to 3**  
**No more than half of the members can be elected from the same gender.**  
 Comité Central Demócrata Distrito 47  
 Vote por No Más de Tres  
 No más de la mitad de los miembros pueden ser elegidos del mismo sexo.

**Marlin Jenkins**  
 Male /Masculino

**Julio D. Murillo**  
 Male /Masculino

**Yolanda R. Quintanilla**  
 Female /Femenino

**Micah L. Watson**  
 Male /Masculino

**Charles Wiley**  
 Male /Masculino



**Official Ballot**  
**Gubernatorial Primary Election**  
**July 19, 2022**  
**State of Maryland, Prince George's County**  
**Democratic Ballot**

**BS DEM 10**  
**002-002**

Papeleta Electoral Oficial  
 Elección Primaria Gubernamental  
 19 de julio del 2022  
 Estado de Maryland, Condado de Prince George's  
 Papeleta del Partido Demócrata

**Instructions**  
**Instrucciones**

**Making Selections**  
**Seleccionando**



Fill in the oval to the left of the name of your choice. You must blacken the oval completely, and do not make any marks outside of the oval. You do not have to vote in every race.

Llene el óvalo a la izquierda del nombre de su selección. Debe rellenar el óvalo completamente y no haga ninguna marca fuera del óvalo. No tiene que votar en cada contienda.



Do not cross out or erase, or your vote may not count. If you make a mistake or a stray mark, you may ask for a new ballot.

No debe tachar o borrar, o su voto no se contará. Si comete un error o hace una marca demás, pueda solicitar una nueva papeleta.

<b>Governor / Lt. Governor</b> <b>Vote for 1</b> Gobernador / Vicegobernador Vote por Uno <input type="radio"/> <b>Rushern L. Baker, III</b> and /y <b>Nancy Navarro</b>
<input type="radio"/> <b>Jon Baron</b> and /y <b>Natalie Williams</b>
<input type="radio"/> <b>Peter Franchot</b> and /y <b>Monique Anderson-Walker</b>
<input type="radio"/> <b>Douglas F. Gansler</b> and /y <b>Candace Hollingsworth</b>
<input type="radio"/> <b>Ralph W. Jaffe</b> and /y <b>Mark Greben</b>
<input type="radio"/> <b>Ashwani Jain</b> and /y <b>LaTrece Hawkins Lytes</b>
<input type="radio"/> <b>John King</b> and /y <b>Michelle Daugherty Siri</b>
<input type="radio"/> <b>Wes Moore</b> and /y <b>Aruna Miller</b>
<input type="radio"/> <b>Tom Perez</b> and /y <b>Shannon Sneed</b>
<input type="radio"/> <b>Jerome M. Segal</b> and /y <b>Justinian M. Dispenza</b>

<b>Comptroller</b> <b>Vote for 1</b> Contralor Vote por Uno <input type="radio"/> <b>Timothy J. Adams</b> <input type="radio"/> <b>Brooke Elizabeth Lierman</b>
--

<b>Attorney General</b> <b>Vote for 1</b> Procurador General Vote por Uno <input type="radio"/> <b>Anthony G. Brown</b> <input type="radio"/> <b>Katie Curran O'Malley</b>
---

<b>U.S. Senator</b> <b>Vote for 1</b> Senador de los EE.UU. Vote por Uno <input type="radio"/> <b>Michelle L. Smith</b> <input type="radio"/> <b>Chris Van Hollen</b>
--

<b>Representative in Congress</b> <b>District 4</b> <b>Vote for 1</b> Representante en el Congreso Distrito 4 Vote por Uno <input type="radio"/> <b>Tammy Allison</b> <input type="radio"/> <b>Angela M. Angel</b> <input type="radio"/> <b>James Levi Curtis, Jr.</b> <input type="radio"/> <b>Donna F. Edwards</b> <input type="radio"/> <b>Matthew F. Fogg</b> <input type="radio"/> <b>Gregory Holmes</b> <input type="radio"/> <b>Glenn F. Ivey</b> <input type="radio"/> <b>Robert K. McGhee</b> <input type="radio"/> <b>Kim A. Shelton</b>
--

<b>State Senator</b> <b>District 47</b> <b>Vote for 1</b> Senador Estatal Distrito 47 Vote por Uno <input type="radio"/> <b>Malcolm Augustine</b> <input type="radio"/> <b>Rocio Treminio-Lopez</b>
--

<b>House of Delegates</b> <b>District 47A</b> <b>Vote for up to 2</b> Cámara de Delegados Distrito 47A Vote por No Más de Dos <input type="radio"/> <b>Diana M. Fennell</b> Unopposed /Sin Oponente <input type="radio"/> <b>Robert Julian Ivey</b> Unopposed /Sin Oponente
--

<b>County Executive</b> <b>Vote for 1</b> Ejecutivo del Condado Vote por Uno <input type="radio"/> <b>Angela D. Alsobrooks</b> <input type="radio"/> <b>Leigh Bodden</b>
---

<input type="radio"/> <b>Billy W. Bridges</b> <input type="radio"/> <b>Sherman R. Hardy</b> <input type="radio"/> <b>Moisette Tonya Sweat</b>
---

<b>County Council At Large</b> <b>Vote for up to 2</b> Miembro del Concejo Representando el Condado Vote por No Más de Dos <input type="radio"/> <b>Rudy D. Anthony</b> <input type="radio"/> <b>Sam Elira, Sr.</b> <input type="radio"/> <b>Leo Bachi Eyombo</b>
--

<input type="radio"/> <b>Mel Franklin</b> <input type="radio"/> <b>Stanford Fraser</b> <input type="radio"/> <b>Calvin S. Hawkins, Jr.</b> <input type="radio"/> <b>Jonathan White</b>
---

<b>County Council</b> <b>District 5</b> <b>Vote for 1</b> Concejo del Condado Distrito 5 Vote por Uno <input type="radio"/> <b>Jolene Ivey</b> Unopposed /Sin Oponente
---

<b>Judge of the Circuit Court</b> <b>Circuit 7</b> <b>Vote for 1</b> Juez de la Corte de Circuito Circuito 7 Vote por Uno <input type="radio"/> <b>Brandon M. Burrell</b> <input type="radio"/> <b>Carol Ann Coderre</b> <input type="radio"/> <b>Malik Ali Shakur</b> <input type="radio"/> <b>Andrea D. Smith</b> <input type="radio"/> <b>Rhonda A. Wood</b>
---

<input type="radio"/> <b>Brandon M. Burrell</b> <input type="radio"/> <b>Carol Ann Coderre</b> <input type="radio"/> <b>Malik Ali Shakur</b> <input type="radio"/> <b>Andrea D. Smith</b> <input type="radio"/> <b>Rhonda A. Wood</b>
---

<b>State's Attorney</b> <b>Vote for 1</b> Fiscal del Estado Vote por Uno <input type="radio"/> <b>Aisha Braveboy</b> Unopposed /Sin Oponente
---

<b>Clerk of the Circuit Court</b> <b>Vote for 1</b> Secretario de la Corte del Circuito Vote por Uno <input type="radio"/> <b>Mahasin El Amin</b> <input type="radio"/> <b>Laverne C. Henry</b>
---

<b>Register of Wills</b> <b>Vote for 1</b> Registrador Testamentario Vote por Uno <input type="radio"/> <b>Cereta A. Lee</b> Unopposed /Sin Oponente
---

**Judge of the Orphans' Court**  
**Vote for up to 3**  
 Juez de la Corte de Huérfanos  
 Vote por No Más de Tres

**Wendy Alise Cartwright**  
 Unopposed /Sin Oponente

**Jason A. DeLoach**  
 Unopposed /Sin Oponente

**Athena Malloy Groves**  
 Unopposed /Sin Oponente

**Sheriff**  
**Vote for 1**  
 Alguacil  
 Vote por Uno

**John D.B. Carr**

**Elliott W. Gibson**

**Dave Grogan**

**Sylvester E. Jones, Sr.**

**Loralyn Mayo**

**Democratic Central Committee At Large District 21**  
**Vote for 1**  
**No more than half of the members can be elected from the same gender.**  
 Comité Central Demócrata Representando el Condado Distrito 21  
 Vote por Uno  
 No más de la mitad de los miembros pueden ser elegidos del mismo sexo.

**Keith R. Sydnor**  
 Male /Masculino

**Democratic Central Committee At Large District 22**  
**Vote for 1**  
**No more than half of the members can be elected from the same gender.**  
 Comité Central Demócrata Representando el Condado Distrito 22  
 Vote por Uno  
 No más de la mitad de los miembros pueden ser elegidos del mismo sexo.

**Emmett V. Jordan**  
 Male /Masculino

**Democratic Central Committee At Large District 23**  
**Vote for 1**  
**No more than half of the members can be elected from the same gender.**  
 Comité Central Demócrata Representando el Condado Distrito 23  
 Vote por Uno  
 No más de la mitad de los miembros pueden ser elegidos del mismo sexo.

**Babatunde Alegbeleye**  
 Male /Masculino

**Keenon James**  
 Male /Masculino

**Sylvia Johnson**  
 Female /Femenino

**Le Shaun Quander-Mosley**  
 Female /Femenino

**Democratic Central Committee At Large District 24**  
**Vote for 1**  
**No more than half of the members can be elected from the same gender.**  
 Comité Central Demócrata Representando el Condado Distrito 24  
 Vote por Uno  
 No más de la mitad de los miembros pueden ser elegidos del mismo sexo.

**Rudy D. Anthony**  
 Male /Masculino

**Derrick L. Coley**  
 Male /Masculino

**Democratic Central Committee At Large District 25**  
**Vote for 1**  
**No more than half of the members can be elected from the same gender.**  
 Comité Central Demócrata Representando el Condado Distrito 25  
 Vote por Uno  
 No más de la mitad de los miembros pueden ser elegidos del mismo sexo.

**Kent Roberson**  
 Male /Masculino

**Democratic Central Committee At Large District 26**  
**Vote for 1**  
**No more than half of the members can be elected from the same gender.**  
 Comité Central Demócrata Representando el Condado Distrito 26  
 Vote por Uno  
 No más de la mitad de los miembros pueden ser elegidos del mismo sexo.

**Clate D. Jackson**  
 Male /Masculino

**Jason Lewis**  
 Male /Masculino

**Democratic Central Committee At Large District 27**  
**Vote for 1**  
**No more than half of the members can be elected from the same gender.**  
 Comité Central Demócrata Representando el Condado Distrito 27  
 Vote por Uno  
 No más de la mitad de los miembros pueden ser elegidos del mismo sexo.

**Darrell C. Odom, Sr.**  
 Male /Masculino

**Democratic Central Committee At Large District 47**  
**Vote for 1**  
**No more than half of the members can be elected from the same gender.**  
 Comité Central Demócrata Representando el Condado Distrito 47  
 Vote por Uno  
 No más de la mitad de los miembros pueden ser elegidos del mismo sexo.

**Sarahita Wyatt-Paige**  
 Female /Femenino

**Democratic Central Committee District 47**  
**Vote for up to 3**  
**No more than half of the members can be elected from the same gender.**  
 Comité Central Demócrata Distrito 47  
 Vote por No Más de Tres  
 No más de la mitad de los miembros pueden ser elegidos del mismo sexo.

**Marlin Jenkins**  
 Male /Masculino

**Julio D. Murillo**  
 Male /Masculino

**Yolanda R. Quintanilla**  
 Female /Femenino

**Micah L. Watson**  
 Male /Masculino

**Charles Wiley**  
 Male /Masculino

**Official Ballot**  
**Gubernatorial Primary Election**  
**July 19, 2022**  
**State of Maryland, Prince George's County**  
**Democratic Ballot**

**BS DEM 11**  
**002-003**

Papeleta Electoral Oficial  
 Elección Primaria Gubernamental  
 19 de julio del 2022  
 Estado de Maryland, Condado de Prince George's  
 Papeleta del Partido Demócrata

**Instructions**  
**Instrucciones**

**Making Selections**  
**Seleccionando**

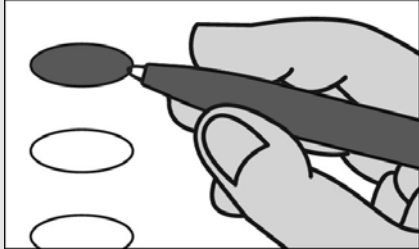

Fill in the oval to the left of the name of your choice. You must blacken the oval completely, and do not make any marks outside of the oval. You do not have to vote in every race.

Llene el óvalo a la izquierda del nombre de su selección. Debe rellenar el óvalo completamente y no haga ninguna marca fuera del óvalo. No tiene que votar en cada contienda.



Do not cross out or erase, or your vote may not count. If you make a mistake or a stray mark, you may ask for a new ballot.

No debe tachar o borrar, o su voto no se contará. Si comete un error o hace una marca demás, pueda solicitar una nueva papeleta.

<b>Governor / Lt. Governor</b> <b>Vote for 1</b> Gobernador / Vicegobernador Vote por Uno <input type="radio"/> <b>Rushern L. Baker, III</b> and /y <b>Nancy Navarro</b>
<input type="radio"/> <b>Jon Baron</b> and /y <b>Natalie Williams</b>
<input type="radio"/> <b>Peter Franchot</b> and /y <b>Monique Anderson-Walker</b>
<input type="radio"/> <b>Douglas F. Gansler</b> and /y <b>Candace Hollingsworth</b>
<input type="radio"/> <b>Ralph W. Jaffe</b> and /y <b>Mark Greben</b>
<input type="radio"/> <b>Ashwani Jain</b> and /y <b>LaTrece Hawkins Lytes</b>
<input type="radio"/> <b>John King</b> and /y <b>Michelle Daugherty Siri</b>
<input type="radio"/> <b>Wes Moore</b> and /y <b>Aruna Miller</b>
<input type="radio"/> <b>Tom Perez</b> and /y <b>Shannon Sneed</b>
<input type="radio"/> <b>Jerome M. Segal</b> and /y <b>Justinian M. Dispenza</b>

<b>Comptroller</b> <b>Vote for 1</b> Contralor Vote por Uno <input type="radio"/> <b>Timothy J. Adams</b> <input type="radio"/> <b>Brooke Elizabeth Lierman</b>
--

<b>Attorney General</b> <b>Vote for 1</b> Procurador General Vote por Uno <input type="radio"/> <b>Anthony G. Brown</b> <input type="radio"/> <b>Katie Curran O'Malley</b>
---

<b>U.S. Senator</b> <b>Vote for 1</b> Senador de los EE.UU. Vote por Uno <input type="radio"/> <b>Michelle L. Smith</b> <input type="radio"/> <b>Chris Van Hollen</b>
--

<b>Representative in Congress</b> <b>District 4</b> <b>Vote for 1</b> Representante en el Congreso Distrito 4 Vote por Uno <input type="radio"/> <b>Tammy Allison</b> <input type="radio"/> <b>Angela M. Angel</b> <input type="radio"/> <b>James Levi Curtis, Jr.</b> <input type="radio"/> <b>Donna F. Edwards</b> <input type="radio"/> <b>Matthew F. Fogg</b> <input type="radio"/> <b>Gregory Holmes</b> <input type="radio"/> <b>Glenn F. Ivey</b> <input type="radio"/> <b>Robert K. McGhee</b> <input type="radio"/> <b>Kim A. Shelton</b>
--

<b>State Senator</b> <b>District 47</b> <b>Vote for 1</b> Senador Estatal Distrito 47 Vote por Uno <input type="radio"/> <b>Malcolm Augustine</b> <input type="radio"/> <b>Rocio Treminio-Lopez</b>
--

<b>House of Delegates</b> <b>District 47A</b> <b>Vote for up to 2</b> Cámara de Delegados Distrito 47A Vote por No Más de Dos <input type="radio"/> <b>Diana M. Fennell</b> Unopposed /Sin Oponente <input type="radio"/> <b>Robert Julian Ivey</b> Unopposed /Sin Oponente
--

<b>County Executive</b> <b>Vote for 1</b> Ejecutivo del Condado Vote por Uno <input type="radio"/> <b>Angela D. Alsobrooks</b> <input type="radio"/> <b>Leigh Bodden</b> <input type="radio"/> <b>Billy W. Bridges</b> <input type="radio"/> <b>Sherman R. Hardy</b> <input type="radio"/> <b>Moisette Tonya Sweat</b>
--

<b>County Council At Large</b> <b>Vote for up to 2</b> Miembro del Concejo Representando el Condado Vote por No Más de Dos <input type="radio"/> <b>Rudy D. Anthony</b> <input type="radio"/> <b>Sam Elira, Sr.</b> <input type="radio"/> <b>Leo Bachi Eyombo</b> <input type="radio"/> <b>Mel Franklin</b> <input type="radio"/> <b>Stanford Fraser</b> <input type="radio"/> <b>Calvin S. Hawkins, Jr.</b> <input type="radio"/> <b>Jonathan White</b>
---

<b>County Council</b> <b>District 5</b> <b>Vote for 1</b> Concejo del Condado Distrito 5 Vote por Uno <input type="radio"/> <b>Jolene Ivey</b> Unopposed /Sin Oponente
---

<b>Judge of the Circuit Court</b> <b>Circuit 7</b> <b>Vote for 1</b> Juez de la Corte de Circuito Circuito 7 Vote por Uno <input type="radio"/> <b>Brandon M. Burrell</b> <input type="radio"/> <b>Carol Ann Coderre</b> <input type="radio"/> <b>Malik Ali Shakur</b> <input type="radio"/> <b>Andrea D. Smith</b> <input type="radio"/> <b>Rhonda A. Wood</b>
---

<b>State's Attorney</b> <b>Vote for 1</b> Fiscal del Estado Vote por Uno <input type="radio"/> <b>Aisha Braveboy</b> Unopposed /Sin Oponente
---

<b>Clerk of the Circuit Court</b> <b>Vote for 1</b> Secretario de la Corte del Circuito Vote por Uno <input type="radio"/> <b>Mahasin El Amin</b> <input type="radio"/> <b>Laverne C. Henry</b>
---

<b>Register of Wills</b> <b>Vote for 1</b> Registrador Testamentario Vote por Uno <input type="radio"/> <b>Cereta A. Lee</b> Unopposed /Sin Oponente
---

**Judge of the Orphans' Court**  
**Vote for up to 3**  
 Juez de la Corte de Huérfanos  
 Vote por No Más de Tres

**Wendy Alise Cartwright**  
 Unopposed /Sin Oponente

**Jason A. DeLoach**  
 Unopposed /Sin Oponente

**Athena Malloy Groves**  
 Unopposed /Sin Oponente

**Sheriff**  
**Vote for 1**  
 Alguacil  
 Vote por Uno

**John D.B. Carr**

**Elliott W. Gibson**

**Dave Grogan**

**Sylvester E. Jones, Sr.**

**Loralyn Mayo**

**Democratic Central Committee At Large District 21**  
**Vote for 1**  
**No more than half of the members can be elected from the same gender.**  
 Comité Central Demócrata Representando el Condado Distrito 21  
 Vote por Uno  
 No más de la mitad de los miembros pueden ser elegidos del mismo sexo.

**Keith R. Sydnor**  
 Male /Masculino

**Democratic Central Committee At Large District 22**  
**Vote for 1**  
**No more than half of the members can be elected from the same gender.**  
 Comité Central Demócrata Representando el Condado Distrito 22  
 Vote por Uno  
 No más de la mitad de los miembros pueden ser elegidos del mismo sexo.

**Emmett V. Jordan**  
 Male /Masculino

**Democratic Central Committee At Large District 23**  
**Vote for 1**  
**No more than half of the members can be elected from the same gender.**  
 Comité Central Demócrata Representando el Condado Distrito 23  
 Vote por Uno  
 No más de la mitad de los miembros pueden ser elegidos del mismo sexo.

**Babatunde Alegbeleye**  
 Male /Masculino

**Keenon James**  
 Male /Masculino

**Sylvia Johnson**  
 Female /Femenino

**Le Shaun Quander-Mosley**  
 Female /Femenino

**Democratic Central Committee At Large District 24**  
**Vote for 1**  
**No more than half of the members can be elected from the same gender.**  
 Comité Central Demócrata Representando el Condado Distrito 24  
 Vote por Uno  
 No más de la mitad de los miembros pueden ser elegidos del mismo sexo.

**Rudy D. Anthony**  
 Male /Masculino

**Derrick L. Coley**  
 Male /Masculino

**Democratic Central Committee At Large District 25**  
**Vote for 1**  
**No more than half of the members can be elected from the same gender.**  
 Comité Central Demócrata Representando el Condado Distrito 25  
 Vote por Uno  
 No más de la mitad de los miembros pueden ser elegidos del mismo sexo.

**Kent Roberson**  
 Male /Masculino

**Democratic Central Committee At Large District 26**  
**Vote for 1**  
**No more than half of the members can be elected from the same gender.**  
 Comité Central Demócrata Representando el Condado Distrito 26  
 Vote por Uno  
 No más de la mitad de los miembros pueden ser elegidos del mismo sexo.

**Clate D. Jackson**  
 Male /Masculino

**Jason Lewis**  
 Male /Masculino

**Democratic Central Committee At Large District 27**  
**Vote for 1**  
**No more than half of the members can be elected from the same gender.**  
 Comité Central Demócrata Representando el Condado Distrito 27  
 Vote por Uno  
 No más de la mitad de los miembros pueden ser elegidos del mismo sexo.

**Darrell C. Odom, Sr.**  
 Male /Masculino

**Democratic Central Committee At Large District 47**  
**Vote for 1**  
**No more than half of the members can be elected from the same gender.**  
 Comité Central Demócrata Representando el Condado Distrito 47  
 Vote por Uno  
 No más de la mitad de los miembros pueden ser elegidos del mismo sexo.

**Sarahita Wyatt-Paige**  
 Female /Femenino

**Democratic Central Committee District 47**  
**Vote for up to 3**  
**No more than half of the members can be elected from the same gender.**  
 Comité Central Demócrata Distrito 47  
 Vote por No Más de Tres  
 No más de la mitad de los miembros pueden ser elegidos del mismo sexo.

**Marlin Jenkins**  
 Male /Masculino

**Julio D. Murillo**  
 Male /Masculino

**Yolanda R. Quintanilla**  
 Female /Femenino

**Micah L. Watson**  
 Male /Masculino

**Charles Wiley**  
 Male /Masculino

**Official Ballot**  
**Gubernatorial Primary Election**  
**July 19, 2022**  
**State of Maryland, Prince George's County**  
**Democratic Ballot**

**BS DEM 12**  
**002-004**

Papeleta Electoral Oficial  
 Elección Primaria Gubernamental  
 19 de julio del 2022  
 Estado de Maryland, Condado de Prince George's  
 Papeleta del Partido Demócrata

**Instructions**  
**Instrucciones**

**Making Selections**  
**Seleccionando**

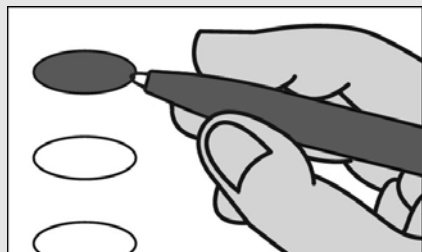

Fill in the oval to the left of the name of your choice. You must blacken the oval completely, and do not make any marks outside of the oval. You do not have to vote in every race.

Llene el óvalo a la izquierda del nombre de su selección. Debe rellenar el óvalo completamente y no haga ninguna marca fuera del óvalo. No tiene que votar en cada contienda.



Do not cross out or erase, or your vote may not count. If you make a mistake or a stray mark, you may ask for a new ballot.

No debe tachar o borrar, o su voto no se contará. Si comete un error o hace una marca demás, pueda solicitar una nueva papeleta.

**Governor / Lt. Governor**  
**Vote for 1**  
 Gobernador / Vicegobernador  
 Vote por Uno

- Rushern L. Baker, III and /y Nancy Navarro**
- Jon Baron and /y Natalie Williams**
- Peter Franchot and /y Monique Anderson-Walker**
- Douglas F. Gansler and /y Candace Hollingsworth**
- Ralph W. Jaffe and /y Mark Greben**
- Ashwani Jain and /y LaTrece Hawkins Lytes**
- John King and /y Michelle Daugherty Siri**
- Wes Moore and /y Aruna Miller**
- Tom Perez and /y Shannon Sneed**
- Jerome M. Segal and /y Justinian M. Dispenza**

**Comptroller**

**Vote for 1**  
 Contralor  
 Vote por Uno

- Timothy J. Adams**
- Brooke Elizabeth Lierman**

**Attorney General**

**Vote for 1**  
 Procurador General  
 Vote por Uno

- Anthony G. Brown**
- Katie Curran O'Malley**

**U.S. Senator**

**Vote for 1**  
 Senador de los EE.UU.  
 Vote por Uno

- Michelle L. Smith**
- Chris Van Hollen**

**Representative in Congress**  
**District 4**

**Vote for 1**  
 Representante en el Congreso  
 Distrito 4  
 Vote por Uno

- Tammy Allison**
- Angela M. Angel**
- James Levi Curtis, Jr.**
- Donna F. Edwards**
- Matthew F. Fogg**
- Gregory Holmes**
- Glenn F. Ivey**
- Robert K. McGhee**
- Kim A. Shelton**

**State Senator**

**District 47**  
**Vote for 1**  
 Senador Estatal  
 Distrito 47  
 Vote por Uno

- Malcolm Augustine**
- Rocio Treminio-Lopez**

**House of Delegates**

**District 47A**  
**Vote for up to 2**  
 Cámara de Delegados  
 Distrito 47A  
 Vote por No Más de Dos

- Diana M. Fennell Unopposed /Sin Oponente**
- Robert Julian Ivey Unopposed /Sin Oponente**

**County Executive**

**Vote for 1**  
 Ejecutivo del Condado  
 Vote por Uno

- Angela D. Alsobrooks**
- Leigh Bodden**
- Billy W. Bridges**
- Sherman R. Hardy**
- Moisette Tonya Sweat**

**County Council At Large**

**Vote for up to 2**  
 Miembro del Concejo  
 Representando el Condado  
 Vote por No Más de Dos

- Rudy D. Anthony**
- Sam Elira, Sr.**
- Leo Bachi Eyombo**
- Mel Franklin**
- Stanford Fraser**
- Calvin S. Hawkins, Jr.**
- Jonathan White**

**County Council**

**District 3**  
**Vote for 1**  
 Concejo del Condado  
 Distrito 3  
 Vote por Uno

- Sia Finoh**
- Eric C. Olson**
- Eve T. Shuman**

**Judge of the Circuit Court**  
**Circuit 7**

**Vote for 1**  
 Juez de la Corte de Circuito  
 Circuito 7  
 Vote por Uno

- Brandon M. Burrell**
- Carol Ann Coderre**
- Malik Ali Shakur**
- Andrea D. Smith**
- Rhonda A. Wood**

**State's Attorney**

**Vote for 1**  
 Fiscal del Estado  
 Vote por Uno

- Aisha Braveboy Unopposed /Sin Oponente**

**Clerk of the Circuit Court**

**Vote for 1**  
 Secretario de la Corte del  
 Circuito  
 Vote por Uno

- Mahasin El Amin**
- Laverne C. Henry**

<b>Register of Wills</b> <b>Vote for 1</b> Registrador Testamentario Vote por Uno <input type="radio"/> <b>Cereta A. Lee</b> Unopposed /Sin Oponente
<b>Judge of the Orphans' Court</b> <b>Vote for up to 3</b> Juez de la Corte de Huérfanos Vote por No Más de Tres <input type="radio"/> <b>Wendy Alise Cartwright</b> Unopposed /Sin Oponente
<input type="radio"/> <b>Jason A. DeLoach</b> Unopposed /Sin Oponente
<input type="radio"/> <b>Athena Malloy Groves</b> Unopposed /Sin Oponente
<b>Sheriff</b> <b>Vote for 1</b> Alguacil Vote por Uno <input type="radio"/> <b>John D.B. Carr</b>
<input type="radio"/> <b>Elliott W. Gibson</b>
<input type="radio"/> <b>Dave Grogan</b>
<input type="radio"/> <b>Sylvester E. Jones, Sr.</b>
<input type="radio"/> <b>Loralyn Mayo</b>
<b>Democratic Central Committee At Large District 21</b> <b>Vote for 1</b> <b>No more than half of the members can be elected from the same gender.</b> Comité Central Demócrata Representando el Condado Distrito 21 Vote por Uno No más de la mitad de los miembros pueden ser elegidos del mismo sexo. <input type="radio"/> <b>Keith R. Sydnor</b> Male /Masculino
<b>Democratic Central Committee At Large District 22</b> <b>Vote for 1</b> <b>No more than half of the members can be elected from the same gender.</b> Comité Central Demócrata Representando el Condado Distrito 22 Vote por Uno No más de la mitad de los miembros pueden ser elegidos del mismo sexo. <input type="radio"/> <b>Emmett V. Jordan</b> Male /Masculino

<b>Democratic Central Committee At Large District 23</b> <b>Vote for 1</b> <b>No more than half of the members can be elected from the same gender.</b> Comité Central Demócrata Representando el Condado Distrito 23 Vote por Uno No más de la mitad de los miembros pueden ser elegidos del mismo sexo. <input type="radio"/> <b>Babatunde Alegbeleye</b> Male /Masculino
<input type="radio"/> <b>Keenon James</b> Male /Masculino
<input type="radio"/> <b>Sylvia Johnson</b> Female /Femenino
<input type="radio"/> <b>Le Shaun Quander-Mosley</b> Female /Femenino
<b>Democratic Central Committee At Large District 24</b> <b>Vote for 1</b> <b>No more than half of the members can be elected from the same gender.</b> Comité Central Demócrata Representando el Condado Distrito 24 Vote por Uno No más de la mitad de los miembros pueden ser elegidos del mismo sexo. <input type="radio"/> <b>Rudy D. Anthony</b> Male /Masculino
<input type="radio"/> <b>Derrick L. Coley</b> Male /Masculino
<b>Democratic Central Committee At Large District 25</b> <b>Vote for 1</b> <b>No more than half of the members can be elected from the same gender.</b> Comité Central Demócrata Representando el Condado Distrito 25 Vote por Uno No más de la mitad de los miembros pueden ser elegidos del mismo sexo. <input type="radio"/> <b>Kent Roberson</b> Male /Masculino
<b>Democratic Central Committee At Large District 26</b> <b>Vote for 1</b> <b>No more than half of the members can be elected from the same gender.</b> Comité Central Demócrata Representando el Condado Distrito 26 Vote por Uno No más de la mitad de los miembros pueden ser elegidos del mismo sexo. <input type="radio"/> <b>Clate D. Jackson</b> Male /Masculino
<input type="radio"/> <b>Jason Lewis</b> Male /Masculino

<b>Democratic Central Committee At Large District 27</b> <b>Vote for 1</b> <b>No more than half of the members can be elected from the same gender.</b> Comité Central Demócrata Representando el Condado Distrito 27 Vote por Uno No más de la mitad de los miembros pueden ser elegidos del mismo sexo. <input type="radio"/> <b>Darrell C. Odom, Sr.</b> Male /Masculino
<b>Democratic Central Committee At Large District 47</b> <b>Vote for 1</b> <b>No more than half of the members can be elected from the same gender.</b> Comité Central Demócrata Representando el Condado Distrito 47 Vote por Uno No más de la mitad de los miembros pueden ser elegidos del mismo sexo. <input type="radio"/> <b>Sarahita Wyatt-Paige</b> Female /Femenino
<b>Democratic Central Committee District 47</b> <b>Vote for up to 3</b> <b>No more than half of the members can be elected from the same gender.</b> Comité Central Demócrata Distrito 47 Vote por No Más de Tres No más de la mitad de los miembros pueden ser elegidos del mismo sexo. <input type="radio"/> <b>Marlin Jenkins</b> Male /Masculino
<input type="radio"/> <b>Julio D. Murillo</b> Male /Masculino
<input type="radio"/> <b>Yolanda R. Quintanilla</b> Female /Femenino
<input type="radio"/> <b>Micah L. Watson</b> Male /Masculino
<input type="radio"/> <b>Charles Wiley</b> Male /Masculino

**Official Ballot**  
**Gubernatorial Primary Election**  
**July 19, 2022**  
**State of Maryland, Prince George's County**  
**Democratic Ballot**

**BS DEM 13**  
**002-005**

Papeleta Electoral Oficial  
 Elección Primaria Gubernamental  
 19 de julio del 2022  
 Estado de Maryland, Condado de Prince George's  
 Papeleta del Partido Demócrata

**Instructions**  
**Instrucciones**

**Making Selections**  
**Seleccionando**



Fill in the oval to the left of the name of your choice. You must blacken the oval completely, and do not make any marks outside of the oval. You do not have to vote in every race.

Llene el óvalo a la izquierda del nombre de su selección. Debe rellenar el óvalo completamente y no haga ninguna marca fuera del óvalo. No tiene que votar en cada contienda.



Do not cross out or erase, or your vote may not count. If you make a mistake or a stray mark, you may ask for a new ballot.

No debe tachar o borrar, o su voto no se contará. Si comete un error o hace una marca demás, pueda solicitar una nueva papeleta.

<b>Governor / Lt. Governor</b> <b>Vote for 1</b> Gobernador / Vicegobernador Vote por Uno <input type="radio"/> <b>Rushern L. Baker, III</b> and /y <b>Nancy Navarro</b>
<input type="radio"/> <b>Jon Baron</b> and /y <b>Natalie Williams</b>
<input type="radio"/> <b>Peter Franchot</b> and /y <b>Monique Anderson-Walker</b>
<input type="radio"/> <b>Douglas F. Gansler</b> and /y <b>Candace Hollingsworth</b>
<input type="radio"/> <b>Ralph W. Jaffe</b> and /y <b>Mark Greben</b>
<input type="radio"/> <b>Ashwani Jain</b> and /y <b>LaTrece Hawkins Lytes</b>
<input type="radio"/> <b>John King</b> and /y <b>Michelle Daugherty Siri</b>
<input type="radio"/> <b>Wes Moore</b> and /y <b>Aruna Miller</b>
<input type="radio"/> <b>Tom Perez</b> and /y <b>Shannon Sneed</b>
<input type="radio"/> <b>Jerome M. Segal</b> and /y <b>Justinian M. Dispenza</b>

<b>Comptroller</b> <b>Vote for 1</b> Contralor Vote por Uno <input type="radio"/> <b>Timothy J. Adams</b> <input type="radio"/> <b>Brooke Elizabeth Lierman</b>
--

<b>Attorney General</b> <b>Vote for 1</b> Procurador General Vote por Uno <input type="radio"/> <b>Anthony G. Brown</b> <input type="radio"/> <b>Katie Curran O'Malley</b>
---

<b>U.S. Senator</b> <b>Vote for 1</b> Senador de los EE.UU. Vote por Uno <input type="radio"/> <b>Michelle L. Smith</b> <input type="radio"/> <b>Chris Van Hollen</b>
--

<b>Representative in Congress</b> <b>District 4</b> <b>Vote for 1</b> Representante en el Congreso Distrito 4 Vote por Uno <input type="radio"/> <b>Tammy Allison</b> <input type="radio"/> <b>Angela M. Angel</b> <input type="radio"/> <b>James Levi Curtis, Jr.</b> <input type="radio"/> <b>Donna F. Edwards</b> <input type="radio"/> <b>Matthew F. Fogg</b> <input type="radio"/> <b>Gregory Holmes</b> <input type="radio"/> <b>Glenn F. Ivey</b> <input type="radio"/> <b>Robert K. McGhee</b> <input type="radio"/> <b>Kim A. Shelton</b>
--

<b>State Senator</b> <b>District 47</b> <b>Vote for 1</b> Senador Estatal Distrito 47 Vote por Uno <input type="radio"/> <b>Malcolm Augustine</b> <input type="radio"/> <b>Rocio Treminio-Lopez</b>
--

<b>House of Delegates</b> <b>District 47A</b> <b>Vote for up to 2</b> Cámara de Delegados Distrito 47A Vote por No Más de Dos <input type="radio"/> <b>Diana M. Fennell</b> Unopposed /Sin Oponente <input type="radio"/> <b>Robert Julian Ivey</b> Unopposed /Sin Oponente
--

<b>County Executive</b> <b>Vote for 1</b> Ejecutivo del Condado Vote por Uno <input type="radio"/> <b>Angela D. Alsobrooks</b> <input type="radio"/> <b>Leigh Bodden</b> <input type="radio"/> <b>Billy W. Bridges</b> <input type="radio"/> <b>Sherman R. Hardy</b> <input type="radio"/> <b>Moisette Tonya Sweat</b>
--

<input type="radio"/> <b>Moisette Tonya Sweat</b>
---

<b>County Council At Large</b> <b>Vote for up to 2</b> Miembro del Concejo Representando el Condado Vote por No Más de Dos <input type="radio"/> <b>Rudy D. Anthony</b> <input type="radio"/> <b>Sam Elira, Sr.</b> <input type="radio"/> <b>Leo Bachi Eyombo</b> <input type="radio"/> <b>Mel Franklin</b> <input type="radio"/> <b>Stanford Fraser</b> <input type="radio"/> <b>Calvin S. Hawkins, Jr.</b> <input type="radio"/> <b>Jonathan White</b>
---

<input type="radio"/> <b>Jonathan White</b>
---

<b>County Council</b> <b>District 5</b> <b>Vote for 1</b> Concejo del Condado Distrito 5 Vote por Uno <input type="radio"/> <b>Jolene Ivey</b> Unopposed /Sin Oponente
---

<b>Judge of the Circuit Court</b> <b>Circuit 7</b> <b>Vote for 1</b> Juez de la Corte de Circuito Circuito 7 Vote por Uno <input type="radio"/> <b>Brandon M. Burrell</b> <input type="radio"/> <b>Carol Ann Coderre</b> <input type="radio"/> <b>Malik Ali Shakur</b> <input type="radio"/> <b>Andrea D. Smith</b> <input type="radio"/> <b>Rhonda A. Wood</b>
---

<input type="radio"/> <b>Rhonda A. Wood</b>
---

<b>State's Attorney</b> <b>Vote for 1</b> Fiscal del Estado Vote por Uno <input type="radio"/> <b>Aisha Braveboy</b> Unopposed /Sin Oponente
---

<b>Clerk of the Circuit Court</b> <b>Vote for 1</b> Secretario de la Corte del Circuito Vote por Uno <input type="radio"/> <b>Mahasin El Amin</b> <input type="radio"/> <b>Laverne C. Henry</b>
---

<b>Register of Wills</b> <b>Vote for 1</b> Registrador Testamentario Vote por Uno <input type="radio"/> <b>Cereta A. Lee</b> Unopposed /Sin Oponente
---

**Judge of the Orphans' Court**  
**Vote for up to 3**  
 Juez de la Corte de Huérfanos  
 Vote por No Más de Tres

**Wendy Alise Cartwright**  
 Unopposed /Sin Oponente

**Jason A. DeLoach**  
 Unopposed /Sin Oponente

**Athena Malloy Groves**  
 Unopposed /Sin Oponente

**Sheriff**  
**Vote for 1**  
 Alguacil  
 Vote por Uno

**John D.B. Carr**

**Elliott W. Gibson**

**Dave Grogan**

**Sylvester E. Jones, Sr.**

**Loralyn Mayo**

**Democratic Central Committee At Large District 21**  
**Vote for 1**  
**No more than half of the members can be elected from the same gender.**  
 Comité Central Demócrata Representando el Condado Distrito 21  
 Vote por Uno  
 No más de la mitad de los miembros pueden ser elegidos del mismo sexo.

**Keith R. Sydnor**  
 Male /Masculino

**Democratic Central Committee At Large District 22**  
**Vote for 1**  
**No more than half of the members can be elected from the same gender.**  
 Comité Central Demócrata Representando el Condado Distrito 22  
 Vote por Uno  
 No más de la mitad de los miembros pueden ser elegidos del mismo sexo.

**Emmett V. Jordan**  
 Male /Masculino

**Democratic Central Committee At Large District 23**  
**Vote for 1**  
**No more than half of the members can be elected from the same gender.**  
 Comité Central Demócrata Representando el Condado Distrito 23  
 Vote por Uno  
 No más de la mitad de los miembros pueden ser elegidos del mismo sexo.

**Babatunde Alegbeleye**  
 Male /Masculino

**Keenon James**  
 Male /Masculino

**Sylvia Johnson**  
 Female /Femenino

**Le Shaun Quander-Mosley**  
 Female /Femenino

**Democratic Central Committee At Large District 24**  
**Vote for 1**  
**No more than half of the members can be elected from the same gender.**  
 Comité Central Demócrata Representando el Condado Distrito 24  
 Vote por Uno  
 No más de la mitad de los miembros pueden ser elegidos del mismo sexo.

**Rudy D. Anthony**  
 Male /Masculino

**Derrick L. Coley**  
 Male /Masculino

**Democratic Central Committee At Large District 25**  
**Vote for 1**  
**No more than half of the members can be elected from the same gender.**  
 Comité Central Demócrata Representando el Condado Distrito 25  
 Vote por Uno  
 No más de la mitad de los miembros pueden ser elegidos del mismo sexo.

**Kent Roberson**  
 Male /Masculino

**Democratic Central Committee At Large District 26**  
**Vote for 1**  
**No more than half of the members can be elected from the same gender.**  
 Comité Central Demócrata Representando el Condado Distrito 26  
 Vote por Uno  
 No más de la mitad de los miembros pueden ser elegidos del mismo sexo.

**Clate D. Jackson**  
 Male /Masculino

**Jason Lewis**  
 Male /Masculino

**Democratic Central Committee At Large District 27**  
**Vote for 1**  
**No more than half of the members can be elected from the same gender.**  
 Comité Central Demócrata Representando el Condado Distrito 27  
 Vote por Uno  
 No más de la mitad de los miembros pueden ser elegidos del mismo sexo.

**Darrell C. Odom, Sr.**  
 Male /Masculino

**Democratic Central Committee At Large District 47**  
**Vote for 1**  
**No more than half of the members can be elected from the same gender.**  
 Comité Central Demócrata Representando el Condado Distrito 47  
 Vote por Uno  
 No más de la mitad de los miembros pueden ser elegidos del mismo sexo.

**Sarahita Wyatt-Paige**  
 Female /Femenino

**Democratic Central Committee District 47**  
**Vote for up to 3**  
**No more than half of the members can be elected from the same gender.**  
 Comité Central Demócrata Distrito 47  
 Vote por No Más de Tres  
 No más de la mitad de los miembros pueden ser elegidos del mismo sexo.

**Marlin Jenkins**  
 Male /Masculino

**Julio D. Murillo**  
 Male /Masculino

**Yolanda R. Quintanilla**  
 Female /Femenino

**Micah L. Watson**  
 Male /Masculino

**Charles Wiley**  
 Male /Masculino



**Official Ballot**  
**Gubernatorial Primary Election**  
**July 19, 2022**  
**State of Maryland, Prince George's County**  
**Democratic Ballot**

**BS DEM 14**  
**002-006**

Papeleta Electoral Oficial  
 Elección Primaria Gubernamental  
 19 de julio del 2022  
 Estado de Maryland, Condado de Prince George's  
 Papeleta del Partido Demócrata

**Instructions**  
**Instrucciones**

**Making Selections**  
**Seleccionando**



Fill in the oval to the left of the name of your choice. You must blacken the oval completely, and do not make any marks outside of the oval. You do not have to vote in every race.

Llene el óvalo a la izquierda del nombre de su selección. Debe rellenar el óvalo completamente y no haga ninguna marca fuera del óvalo. No tiene que votar en cada contienda.



Do not cross out or erase, or your vote may not count. If you make a mistake or a stray mark, you may ask for a new ballot.

No debe tachar o borrar, o su voto no se contará. Si comete un error o hace una marca demás, pueda solicitar una nueva papeleta.

<b>Governor / Lt. Governor</b> <b>Vote for 1</b> Gobernador / Vicegobernador Vote por Uno <input type="radio"/> <b>Rushern L. Baker, III</b> and /y <b>Nancy Navarro</b>
<input type="radio"/> <b>Jon Baron</b> and /y <b>Natalie Williams</b>
<input type="radio"/> <b>Peter Franchot</b> and /y <b>Monique Anderson-Walker</b>
<input type="radio"/> <b>Douglas F. Gansler</b> and /y <b>Candace Hollingsworth</b>
<input type="radio"/> <b>Ralph W. Jaffe</b> and /y <b>Mark Greben</b>
<input type="radio"/> <b>Ashwani Jain</b> and /y <b>La'Trece Hawkins Lytes</b>
<input type="radio"/> <b>John King</b> and /y <b>Michelle Daugherty Siri</b>
<input type="radio"/> <b>Wes Moore</b> and /y <b>Aruna Miller</b>
<input type="radio"/> <b>Tom Perez</b> and /y <b>Shannon Sneed</b>
<input type="radio"/> <b>Jerome M. Segal</b> and /y <b>Justinian M. Dispenza</b>

<b>Comptroller</b> <b>Vote for 1</b> Contralor Vote por Uno <input type="radio"/> <b>Timothy J. Adams</b> <input type="radio"/> <b>Brooke Elizabeth Lierman</b>
--

<b>Attorney General</b> <b>Vote for 1</b> Procurador General Vote por Uno <input type="radio"/> <b>Anthony G. Brown</b> <input type="radio"/> <b>Katie Curran O'Malley</b>
---

<b>U.S. Senator</b> <b>Vote for 1</b> Senador de los EE.UU. Vote por Uno <input type="radio"/> <b>Michelle L. Smith</b> <input type="radio"/> <b>Chris Van Hollen</b>
--

<b>Representative in Congress</b> <b>District 4</b> <b>Vote for 1</b> Representante en el Congreso Distrito 4 Vote por Uno <input type="radio"/> <b>Tammy Allison</b> <input type="radio"/> <b>Angela M. Angel</b> <input type="radio"/> <b>James Levi Curtis, Jr.</b> <input type="radio"/> <b>Donna F. Edwards</b> <input type="radio"/> <b>Matthew F. Fogg</b> <input type="radio"/> <b>Gregory Holmes</b> <input type="radio"/> <b>Glenn F. Ivey</b> <input type="radio"/> <b>Robert K. McGhee</b> <input type="radio"/> <b>Kim A. Shelton</b>
--

<b>State Senator</b> <b>District 22</b> <b>Vote for 1</b> Senador Estatal Distrito 22 Vote por Uno <input type="radio"/> <b>Rashad D. Lloyd</b> <input type="radio"/> <b>Paul G. Pinsky</b>
--

<b>House of Delegates</b> <b>District 22</b> <b>Vote for up to 3</b> Cámara de Delegados Distrito 22 Vote por No Más de Tres <input type="radio"/> <b>Anne Healey</b> <input type="radio"/> <b>Chiquita Jackson</b> <input type="radio"/> <b>Ashanti Martinez</b> <input type="radio"/> <b>Patrick A. Paschall</b> <input type="radio"/> <b>Alonzo T. Washington</b> <input type="radio"/> <b>Nicole A. Williams</b>
---

<b>County Executive</b> <b>Vote for 1</b> Ejecutivo del Condado Vote por Uno <input type="radio"/> <b>Angela D. Alsobrooks</b> <input type="radio"/> <b>Leigh Bodden</b> <input type="radio"/> <b>Billy W. Bridges</b> <input type="radio"/> <b>Sherman R. Hardy</b> <input type="radio"/> <b>Moisette Tonya Sweat</b>
--

<b>County Council At Large</b> <b>Vote for up to 2</b> Miembro del Concejo Representando el Condado Vote por No Más de Dos <input type="radio"/> <b>Rudy D. Anthony</b> <input type="radio"/> <b>Sam Elira, Sr.</b> <input type="radio"/> <b>Leo Bachi Eyombo</b> <input type="radio"/> <b>Mel Franklin</b> <input type="radio"/> <b>Stanford Fraser</b> <input type="radio"/> <b>Calvin S. Hawkins, Jr.</b> <input type="radio"/> <b>Jonathan White</b>
---

<b>County Council</b> <b>District 3</b> <b>Vote for 1</b> Concejo del Condado Distrito 3 Vote por Uno <input type="radio"/> <b>Sia Finoh</b> <input type="radio"/> <b>Eric C. Olson</b> <input type="radio"/> <b>Eve T. Shuman</b>
--

<b>Judge of the Circuit Court</b> <b>Circuit 7</b> <b>Vote for 1</b> Juez de la Corte de Circuito Circuito 7 Vote por Uno <input type="radio"/> <b>Brandon M. Burrell</b> <input type="radio"/> <b>Carol Ann Coderre</b> <input type="radio"/> <b>Malik Ali Shakur</b> <input type="radio"/> <b>Andrea D. Smith</b> <input type="radio"/> <b>Rhonda A. Wood</b>
---

<b>State's Attorney</b> <b>Vote for 1</b> Fiscal del Estado Vote por Uno <input type="radio"/> <b>Aisha Braveboy</b> Unopposed /Sin Oponente
---

<b>Clerk of the Circuit Court</b> <b>Vote for 1</b> Secretario de la Corte del Circuito Vote por Uno <input type="radio"/> <b>Mahasin El Amin</b> <input type="radio"/> <b>Laverne C. Henry</b>
---

<b>Register of Wills</b> <b>Vote for 1</b> Registrador Testamentario Vote por Uno <input type="radio"/> <b>Cereta A. Lee</b> Unopposed /Sin Oponente
<b>Judge of the Orphans' Court</b> <b>Vote for up to 3</b> Juez de la Corte de Huérfanos Vote por No Más de Tres <input type="radio"/> <b>Wendy Alise Cartwright</b> Unopposed /Sin Oponente
<input type="radio"/> <b>Jason A. DeLoach</b> Unopposed /Sin Oponente
<input type="radio"/> <b>Athena Malloy Groves</b> Unopposed /Sin Oponente
<b>Sheriff</b> <b>Vote for 1</b> Alguacil Vote por Uno <input type="radio"/> <b>John D.B. Carr</b>
<input type="radio"/> <b>Elliott W. Gibson</b>
<input type="radio"/> <b>Dave Grogan</b>
<input type="radio"/> <b>Sylvester E. Jones, Sr.</b>
<input type="radio"/> <b>Loralyn Mayo</b>
<b>Democratic Central Committee At Large District 21</b> <b>Vote for 1</b> <b>No more than half of the members can be elected from the same gender.</b> Comité Central Demócrata Representando el Condado Distrito 21 Vote por Uno No más de la mitad de los miembros pueden ser elegidos del mismo sexo. <input type="radio"/> <b>Keith R. Sydnor</b> Male /Masculino
<b>Democratic Central Committee At Large District 22</b> <b>Vote for 1</b> <b>No more than half of the members can be elected from the same gender.</b> Comité Central Demócrata Representando el Condado Distrito 22 Vote por Uno No más de la mitad de los miembros pueden ser elegidos del mismo sexo. <input type="radio"/> <b>Emmett V. Jordan</b> Male /Masculino

<b>Democratic Central Committee At Large District 23</b> <b>Vote for 1</b> <b>No more than half of the members can be elected from the same gender.</b> Comité Central Demócrata Representando el Condado Distrito 23 Vote por Uno No más de la mitad de los miembros pueden ser elegidos del mismo sexo. <input type="radio"/> <b>Babatunde Alegbeleye</b> Male /Masculino
<input type="radio"/> <b>Keenon James</b> Male /Masculino
<input type="radio"/> <b>Sylvia Johnson</b> Female /Femenino
<input type="radio"/> <b>Le Shaun Quander-Mosley</b> Female /Femenino
<b>Democratic Central Committee At Large District 24</b> <b>Vote for 1</b> <b>No more than half of the members can be elected from the same gender.</b> Comité Central Demócrata Representando el Condado Distrito 24 Vote por Uno No más de la mitad de los miembros pueden ser elegidos del mismo sexo. <input type="radio"/> <b>Rudy D. Anthony</b> Male /Masculino
<input type="radio"/> <b>Derrick L. Coley</b> Male /Masculino
<b>Democratic Central Committee At Large District 25</b> <b>Vote for 1</b> <b>No more than half of the members can be elected from the same gender.</b> Comité Central Demócrata Representando el Condado Distrito 25 Vote por Uno No más de la mitad de los miembros pueden ser elegidos del mismo sexo. <input type="radio"/> <b>Kent Roberson</b> Male /Masculino
<b>Democratic Central Committee At Large District 26</b> <b>Vote for 1</b> <b>No more than half of the members can be elected from the same gender.</b> Comité Central Demócrata Representando el Condado Distrito 26 Vote por Uno No más de la mitad de los miembros pueden ser elegidos del mismo sexo. <input type="radio"/> <b>Clate D. Jackson</b> Male /Masculino
<input type="radio"/> <b>Jason Lewis</b> Male /Masculino

<b>Democratic Central Committee At Large District 27</b> <b>Vote for 1</b> <b>No more than half of the members can be elected from the same gender.</b> Comité Central Demócrata Representando el Condado Distrito 27 Vote por Uno No más de la mitad de los miembros pueden ser elegidos del mismo sexo. <input type="radio"/> <b>Darrell C. Odom, Sr.</b> Male /Masculino
<b>Democratic Central Committee At Large District 47</b> <b>Vote for 1</b> <b>No more than half of the members can be elected from the same gender.</b> Comité Central Demócrata Representando el Condado Distrito 47 Vote por Uno No más de la mitad de los miembros pueden ser elegidos del mismo sexo. <input type="radio"/> <b>Sarahita Wyatt-Paige</b> Female /Femenino
<b>Democratic Central Committee District 22</b> <b>Vote for up to 3</b> <b>No more than half of the members can be elected from the same gender.</b> Comité Central Demócrata Distrito 22 Vote por No Más de Tres No más de la mitad de los miembros pueden ser elegidos del mismo sexo. <input type="radio"/> <b>Chike B. Croslin</b> Male /Masculino
<input type="radio"/> <b>Kony L. Serrano</b> Female /Femenino
<b>Nomination Vacant</b> /Nominación Vacante

**Official Ballot**  
**Gubernatorial Primary Election**  
**July 19, 2022**  
**State of Maryland, Prince George's County**  
**Democratic Ballot**

**BS DEM 15**  
**002-007**

Papeleta Electoral Oficial  
 Elección Primaria Gubernamental  
 19 de julio del 2022  
 Estado de Maryland, Condado de Prince George's  
 Papeleta del Partido Demócrata

**Instructions**  
**Instrucciones**

**Making Selections**  
**Seleccionando**



Fill in the oval to the left of the name of your choice. You must blacken the oval completely, and do not make any marks outside of the oval. You do not have to vote in every race.

Llene el óvalo a la izquierda del nombre de su selección. Debe rellenar el óvalo completamente y no haga ninguna marca fuera del óvalo. No tiene que votar en cada contienda.



Do not cross out or erase, or your vote may not count. If you make a mistake or a stray mark, you may ask for a new ballot.

No debe tachar o borrar, o su voto no se contará. Si comete un error o hace una marca demás, pueda solicitar una nueva papeleta.

<b>Governor / Lt. Governor</b> <b>Vote for 1</b> Gobernador / Vicegobernador Vote por Uno <input type="radio"/> <b>Rushern L. Baker, III</b> and /y <b>Nancy Navarro</b>
<input type="radio"/> <b>Jon Baron</b> and /y <b>Natalie Williams</b>
<input type="radio"/> <b>Peter Franchot</b> and /y <b>Monique Anderson-Walker</b>
<input type="radio"/> <b>Douglas F. Gansler</b> and /y <b>Candace Hollingsworth</b>
<input type="radio"/> <b>Ralph W. Jaffe</b> and /y <b>Mark Greben</b>
<input type="radio"/> <b>Ashwani Jain</b> and /y <b>LaTrece Hawkins Lytes</b>
<input type="radio"/> <b>John King</b> and /y <b>Michelle Daugherty Siri</b>
<input type="radio"/> <b>Wes Moore</b> and /y <b>Aruna Miller</b>
<input type="radio"/> <b>Tom Perez</b> and /y <b>Shannon Sneed</b>
<input type="radio"/> <b>Jerome M. Segal</b> and /y <b>Justinian M. Dispenza</b>

<b>Comptroller</b> <b>Vote for 1</b> Contralor Vote por Uno <input type="radio"/> <b>Timothy J. Adams</b> <input type="radio"/> <b>Brooke Elizabeth Lierman</b>
--

<b>Attorney General</b> <b>Vote for 1</b> Procurador General Vote por Uno <input type="radio"/> <b>Anthony G. Brown</b> <input type="radio"/> <b>Katie Curran O'Malley</b>
---

<b>U.S. Senator</b> <b>Vote for 1</b> Senador de los EE.UU. Vote por Uno <input type="radio"/> <b>Michelle L. Smith</b> <input type="radio"/> <b>Chris Van Hollen</b>
--

<b>Representative in Congress</b> <b>District 4</b> <b>Vote for 1</b> Representante en el Congreso Distrito 4 Vote por Uno <input type="radio"/> <b>Tammy Allison</b> <input type="radio"/> <b>Angela M. Angel</b> <input type="radio"/> <b>James Levi Curtis, Jr.</b> <input type="radio"/> <b>Donna F. Edwards</b> <input type="radio"/> <b>Matthew F. Fogg</b> <input type="radio"/> <b>Gregory Holmes</b> <input type="radio"/> <b>Glenn F. Ivey</b> <input type="radio"/> <b>Robert K. McGhee</b> <input type="radio"/> <b>Kim A. Shelton</b>
--

<b>State Senator</b> <b>District 47</b> <b>Vote for 1</b> Senador Estatal Distrito 47 Vote por Uno <input type="radio"/> <b>Malcolm Augustine</b> <input type="radio"/> <b>Rocio Treminio-Lopez</b>
--

<b>House of Delegates</b> <b>District 47A</b> <b>Vote for up to 2</b> Cámara de Delegados Distrito 47A Vote por No Más de Dos <input type="radio"/> <b>Diana M. Fennell</b> Unopposed /Sin Oponente <input type="radio"/> <b>Robert Julian Ivey</b> Unopposed /Sin Oponente
--

<b>County Executive</b> <b>Vote for 1</b> Ejecutivo del Condado Vote por Uno <input type="radio"/> <b>Angela D. Alsobrooks</b> <input type="radio"/> <b>Leigh Bodden</b> <input type="radio"/> <b>Billy W. Bridges</b> <input type="radio"/> <b>Sherman R. Hardy</b> <input type="radio"/> <b>Moisette Tonya Sweat</b>
--

<b>County Council At Large</b> <b>Vote for up to 2</b> Miembro del Concejo Representando el Condado Vote por No Más de Dos <input type="radio"/> <b>Rudy D. Anthony</b> <input type="radio"/> <b>Sam Elira, Sr.</b> <input type="radio"/> <b>Leo Bachi Eyombo</b> <input type="radio"/> <b>Mel Franklin</b> <input type="radio"/> <b>Stanford Fraser</b> <input type="radio"/> <b>Calvin S. Hawkins, Jr.</b> <input type="radio"/> <b>Jonathan White</b>
---

<b>County Council</b> <b>District 5</b> <b>Vote for 1</b> Concejo del Condado Distrito 5 Vote por Uno <input type="radio"/> <b>Jolene Ivey</b> Unopposed /Sin Oponente
---

<b>Judge of the Circuit Court</b> <b>Circuit 7</b> <b>Vote for 1</b> Juez de la Corte de Circuito Circuito 7 Vote por Uno <input type="radio"/> <b>Brandon M. Burrell</b> <input type="radio"/> <b>Carol Ann Coderre</b> <input type="radio"/> <b>Malik Ali Shakur</b> <input type="radio"/> <b>Andrea D. Smith</b> <input type="radio"/> <b>Rhonda A. Wood</b>
---

<b>State's Attorney</b> <b>Vote for 1</b> Fiscal del Estado Vote por Uno <input type="radio"/> <b>Aisha Braveboy</b> Unopposed /Sin Oponente
---

<b>Clerk of the Circuit Court</b> <b>Vote for 1</b> Secretario de la Corte del Circuito Vote por Uno <input type="radio"/> <b>Mahasin El Amin</b> <input type="radio"/> <b>Laverne C. Henry</b>
---

<b>Register of Wills</b> <b>Vote for 1</b> Registrador Testamentario Vote por Uno <input type="radio"/> <b>Cereta A. Lee</b> Unopposed /Sin Oponente
---

**Judge of the Orphans' Court**  
**Vote for up to 3**  
 Juez de la Corte de Huérfanos  
 Vote por No Más de Tres

**Wendy Alise Cartwright**  
 Unopposed /Sin Oponente

**Jason A. DeLoach**  
 Unopposed /Sin Oponente

**Athena Malloy Groves**  
 Unopposed /Sin Oponente

**Sheriff**  
**Vote for 1**  
 Alguacil  
 Vote por Uno

**John D.B. Carr**

**Elliott W. Gibson**

**Dave Grogan**

**Sylvester E. Jones, Sr.**

**Loralyn Mayo**

**Democratic Central Committee At Large District 21**  
**Vote for 1**  
**No more than half of the members can be elected from the same gender.**  
 Comité Central Demócrata Representando el Condado Distrito 21  
 Vote por Uno  
 No más de la mitad de los miembros pueden ser elegidos del mismo sexo.

**Keith R. Sydnor**  
 Male /Masculino

**Democratic Central Committee At Large District 22**  
**Vote for 1**  
**No more than half of the members can be elected from the same gender.**  
 Comité Central Demócrata Representando el Condado Distrito 22  
 Vote por Uno  
 No más de la mitad de los miembros pueden ser elegidos del mismo sexo.

**Emmett V. Jordan**  
 Male /Masculino

**Democratic Central Committee At Large District 23**  
**Vote for 1**  
**No more than half of the members can be elected from the same gender.**  
 Comité Central Demócrata Representando el Condado Distrito 23  
 Vote por Uno  
 No más de la mitad de los miembros pueden ser elegidos del mismo sexo.

**Babatunde Alegbeleye**  
 Male /Masculino

**Keenon James**  
 Male /Masculino

**Sylvia Johnson**  
 Female /Femenino

**Le Shaun Quander-Mosley**  
 Female /Femenino

**Democratic Central Committee At Large District 24**  
**Vote for 1**  
**No more than half of the members can be elected from the same gender.**  
 Comité Central Demócrata Representando el Condado Distrito 24  
 Vote por Uno  
 No más de la mitad de los miembros pueden ser elegidos del mismo sexo.

**Rudy D. Anthony**  
 Male /Masculino

**Derrick L. Coley**  
 Male /Masculino

**Democratic Central Committee At Large District 25**  
**Vote for 1**  
**No more than half of the members can be elected from the same gender.**  
 Comité Central Demócrata Representando el Condado Distrito 25  
 Vote por Uno  
 No más de la mitad de los miembros pueden ser elegidos del mismo sexo.

**Kent Roberson**  
 Male /Masculino

**Democratic Central Committee At Large District 26**  
**Vote for 1**  
**No more than half of the members can be elected from the same gender.**  
 Comité Central Demócrata Representando el Condado Distrito 26  
 Vote por Uno  
 No más de la mitad de los miembros pueden ser elegidos del mismo sexo.

**Clate D. Jackson**  
 Male /Masculino

**Jason Lewis**  
 Male /Masculino

**Democratic Central Committee At Large District 27**  
**Vote for 1**  
**No more than half of the members can be elected from the same gender.**  
 Comité Central Demócrata Representando el Condado Distrito 27  
 Vote por Uno  
 No más de la mitad de los miembros pueden ser elegidos del mismo sexo.

**Darrell C. Odom, Sr.**  
 Male /Masculino

**Democratic Central Committee At Large District 47**  
**Vote for 1**  
**No more than half of the members can be elected from the same gender.**  
 Comité Central Demócrata Representando el Condado Distrito 47  
 Vote por Uno  
 No más de la mitad de los miembros pueden ser elegidos del mismo sexo.

**Sarahita Wyatt-Paige**  
 Female /Femenino

**Democratic Central Committee District 47**  
**Vote for up to 3**  
**No more than half of the members can be elected from the same gender.**  
 Comité Central Demócrata Distrito 47  
 Vote por No Más de Tres  
 No más de la mitad de los miembros pueden ser elegidos del mismo sexo.

**Marlin Jenkins**  
 Male /Masculino

**Julio D. Murillo**  
 Male /Masculino

**Yolanda R. Quintanilla**  
 Female /Femenino

**Micah L. Watson**  
 Male /Masculino

**Charles Wiley**  
 Male /Masculino

**Official Ballot**  
**Gubernatorial Primary Election**  
**July 19, 2022**  
**State of Maryland, Prince George's County**  
**Democratic Ballot**

**BS DEM 16**  
**002-008**

Papeleta Electoral Oficial  
 Elección Primaria Gubernamental  
 19 de julio del 2022  
 Estado de Maryland, Condado de Prince George's  
 Papeleta del Partido Demócrata

**Instructions**  
**Instrucciones**

**Making Selections**  
**Seleccionando**



Fill in the oval to the left of the name of your choice. You must blacken the oval completely, and do not make any marks outside of the oval. You do not have to vote in every race.

Llene el óvalo a la izquierda del nombre de su selección. Debe rellenar el óvalo completamente y no haga ninguna marca fuera del óvalo. No tiene que votar en cada contienda.



Do not cross out or erase, or your vote may not count. If you make a mistake or a stray mark, you may ask for a new ballot.

No debe tachar o borrar, o su voto no se contará. Si comete un error o hace una marca demás, pueda solicitar una nueva papeleta.

<b>Governor / Lt. Governor</b> <b>Vote for 1</b> Gobernador / Vicegobernador Vote por Uno
<input type="radio"/> <b>Rushern L. Baker, III</b> and /y <b>Nancy Navarro</b>
<input type="radio"/> <b>Jon Baron</b> and /y <b>Natalie Williams</b>
<input type="radio"/> <b>Peter Franchot</b> and /y <b>Monique Anderson-Walker</b>
<input type="radio"/> <b>Douglas F. Gansler</b> and /y <b>Candace Hollingsworth</b>
<input type="radio"/> <b>Ralph W. Jaffe</b> and /y <b>Mark Greben</b>
<input type="radio"/> <b>Ashwani Jain</b> and /y <b>LaTrece Hawkins Lytes</b>
<input type="radio"/> <b>John King</b> and /y <b>Michelle Daugherty Siri</b>
<input type="radio"/> <b>Wes Moore</b> and /y <b>Aruna Miller</b>
<input type="radio"/> <b>Tom Perez</b> and /y <b>Shannon Sneed</b>
<input type="radio"/> <b>Jerome M. Segal</b> and /y <b>Justinian M. Dispenza</b>

<b>Comptroller</b> <b>Vote for 1</b> Contralor Vote por Uno
<input type="radio"/> <b>Timothy J. Adams</b>
<input type="radio"/> <b>Brooke Elizabeth Lierman</b>

<b>Attorney General</b> <b>Vote for 1</b> Procurador General Vote por Uno
<input type="radio"/> <b>Anthony G. Brown</b>
<input type="radio"/> <b>Katie Curran O'Malley</b>

<b>U.S. Senator</b> <b>Vote for 1</b> Senador de los EE.UU. Vote por Uno
<input type="radio"/> <b>Michelle L. Smith</b>
<input type="radio"/> <b>Chris Van Hollen</b>

<b>Representative in Congress</b> <b>District 4</b> <b>Vote for 1</b> Representante en el Congreso Distrito 4 Vote por Uno
<input type="radio"/> <b>Tammy Allison</b>
<input type="radio"/> <b>Angela M. Angel</b>
<input type="radio"/> <b>James Levi Curtis, Jr.</b>
<input type="radio"/> <b>Donna F. Edwards</b>
<input type="radio"/> <b>Matthew F. Fogg</b>
<input type="radio"/> <b>Gregory Holmes</b>
<input type="radio"/> <b>Glenn F. Ivey</b>
<input type="radio"/> <b>Robert K. McGhee</b>
<input type="radio"/> <b>Kim A. Shelton</b>

<b>State Senator</b> <b>District 47</b> <b>Vote for 1</b> Senador Estatal Distrito 47 Vote por Uno
<input type="radio"/> <b>Malcolm Augustine</b>
<input type="radio"/> <b>Rocio Treminio-Lopez</b>

<b>House of Delegates</b> <b>District 47A</b> <b>Vote for up to 2</b> Cámara de Delegados Distrito 47A Vote por No Más de Dos
<input type="radio"/> <b>Diana M. Fennell</b> <b>Unopposed /Sin Oponente</b>
<input type="radio"/> <b>Robert Julian Ivey</b> <b>Unopposed /Sin Oponente</b>

<b>County Executive</b> <b>Vote for 1</b> Ejecutivo del Condado Vote por Uno
<input type="radio"/> <b>Angela D. Alsobrooks</b>
<input type="radio"/> <b>Leigh Bodden</b>
<input type="radio"/> <b>Billy W. Bridges</b>
<input type="radio"/> <b>Sherman R. Hardy</b>
<input type="radio"/> <b>Moisette Tonya Sweat</b>

<b>County Council At Large</b> <b>Vote for up to 2</b> Miembro del Concejo Representando el Condado Vote por No Más de Dos
<input type="radio"/> <b>Rudy D. Anthony</b>
<input type="radio"/> <b>Sam Elira, Sr.</b>
<input type="radio"/> <b>Leo Bachi Eyombo</b>
<input type="radio"/> <b>Mel Franklin</b>
<input type="radio"/> <b>Stanford Fraser</b>
<input type="radio"/> <b>Calvin S. Hawkins, Jr.</b>
<input type="radio"/> <b>Jonathan White</b>

<b>County Council</b> <b>District 5</b> <b>Vote for 1</b> Concejo del Condado Distrito 5 Vote por Uno
<input type="radio"/> <b>Jolene Ivey</b> <b>Unopposed /Sin Oponente</b>

<b>Judge of the Circuit Court</b> <b>Circuit 7</b> <b>Vote for 1</b> Juez de la Corte de Circuito Circuito 7 Vote por Uno
<input type="radio"/> <b>Brandon M. Burrell</b>
<input type="radio"/> <b>Carol Ann Coderre</b>
<input type="radio"/> <b>Malik Ali Shakur</b>
<input type="radio"/> <b>Andrea D. Smith</b>
<input type="radio"/> <b>Rhonda A. Wood</b>

<b>State's Attorney</b> <b>Vote for 1</b> Fiscal del Estado Vote por Uno
<input type="radio"/> <b>Aisha Braveboy</b> <b>Unopposed /Sin Oponente</b>

<b>Clerk of the Circuit Court</b> <b>Vote for 1</b> Secretario de la Corte del Circuito Vote por Uno
<input type="radio"/> <b>Mahasin El Amin</b>
<input type="radio"/> <b>Laverne C. Henry</b>

<b>Register of Wills</b> <b>Vote for 1</b> Registrador Testamentario Vote por Uno
<input type="radio"/> <b>Cereta A. Lee</b> <b>Unopposed /Sin Oponente</b>

**Judge of the Orphans' Court**  
**Vote for up to 3**  
 Juez de la Corte de Huérfanos  
 Vote por No Más de Tres

**Wendy Alise Cartwright**  
 Unopposed /Sin Oponente

**Jason A. DeLoach**  
 Unopposed /Sin Oponente

**Athena Malloy Groves**  
 Unopposed /Sin Oponente

**Sheriff**  
**Vote for 1**  
 Alguacil  
 Vote por Uno

**John D.B. Carr**

**Elliott W. Gibson**

**Dave Grogan**

**Sylvester E. Jones, Sr.**

**Loralyn Mayo**

**Democratic Central Committee At Large District 21**  
**Vote for 1**  
**No more than half of the members can be elected from the same gender.**  
 Comité Central Demócrata Representando el Condado Distrito 21  
 Vote por Uno  
 No más de la mitad de los miembros pueden ser elegidos del mismo sexo.

**Keith R. Sydnor**  
 Male /Masculino

**Democratic Central Committee At Large District 22**  
**Vote for 1**  
**No more than half of the members can be elected from the same gender.**  
 Comité Central Demócrata Representando el Condado Distrito 22  
 Vote por Uno  
 No más de la mitad de los miembros pueden ser elegidos del mismo sexo.

**Emmett V. Jordan**  
 Male /Masculino

**Democratic Central Committee At Large District 23**  
**Vote for 1**  
**No more than half of the members can be elected from the same gender.**  
 Comité Central Demócrata Representando el Condado Distrito 23  
 Vote por Uno  
 No más de la mitad de los miembros pueden ser elegidos del mismo sexo.

**Babatunde Alegbeleye**  
 Male /Masculino

**Keenon James**  
 Male /Masculino

**Sylvia Johnson**  
 Female /Femenino

**Le Shaun Quander-Mosley**  
 Female /Femenino

**Democratic Central Committee At Large District 24**  
**Vote for 1**  
**No more than half of the members can be elected from the same gender.**  
 Comité Central Demócrata Representando el Condado Distrito 24  
 Vote por Uno  
 No más de la mitad de los miembros pueden ser elegidos del mismo sexo.

**Rudy D. Anthony**  
 Male /Masculino

**Derrick L. Coley**  
 Male /Masculino

**Democratic Central Committee At Large District 25**  
**Vote for 1**  
**No more than half of the members can be elected from the same gender.**  
 Comité Central Demócrata Representando el Condado Distrito 25  
 Vote por Uno  
 No más de la mitad de los miembros pueden ser elegidos del mismo sexo.

**Kent Roberson**  
 Male /Masculino

**Democratic Central Committee At Large District 26**  
**Vote for 1**  
**No more than half of the members can be elected from the same gender.**  
 Comité Central Demócrata Representando el Condado Distrito 26  
 Vote por Uno  
 No más de la mitad de los miembros pueden ser elegidos del mismo sexo.

**Clate D. Jackson**  
 Male /Masculino

**Jason Lewis**  
 Male /Masculino

**Democratic Central Committee At Large District 27**  
**Vote for 1**  
**No more than half of the members can be elected from the same gender.**  
 Comité Central Demócrata Representando el Condado Distrito 27  
 Vote por Uno  
 No más de la mitad de los miembros pueden ser elegidos del mismo sexo.

**Darrell C. Odom, Sr.**  
 Male /Masculino

**Democratic Central Committee At Large District 47**  
**Vote for 1**  
**No more than half of the members can be elected from the same gender.**  
 Comité Central Demócrata Representando el Condado Distrito 47  
 Vote por Uno  
 No más de la mitad de los miembros pueden ser elegidos del mismo sexo.

**Sarahita Wyatt-Paige**  
 Female /Femenino

**Democratic Central Committee District 47**  
**Vote for up to 3**  
**No more than half of the members can be elected from the same gender.**  
 Comité Central Demócrata Distrito 47  
 Vote por No Más de Tres  
 No más de la mitad de los miembros pueden ser elegidos del mismo sexo.

**Marlin Jenkins**  
 Male /Masculino

**Julio D. Murillo**  
 Male /Masculino

**Yolanda R. Quintanilla**  
 Female /Femenino

**Micah L. Watson**  
 Male /Masculino

**Charles Wiley**  
 Male /Masculino

**Official Ballot**  
**Gubernatorial Primary Election**  
**July 19, 2022**  
**State of Maryland, Prince George's County**  
**Democratic Ballot**

**BS DEM 17**  
**002-009**

Papeleta Electoral Oficial  
 Elección Primaria Gubernamental  
 19 de julio del 2022  
 Estado de Maryland, Condado de Prince George's  
 Papeleta del Partido Demócrata

**Instructions**  
**Instrucciones**

**Making Selections**  
**Seleccionando**



Fill in the oval to the left of the name of your choice. You must blacken the oval completely, and do not make any marks outside of the oval. You do not have to vote in every race.

Llene el óvalo a la izquierda del nombre de su selección. Debe rellenar el óvalo completamente y no haga ninguna marca fuera del óvalo. No tiene que votar en cada contienda.



Do not cross out or erase, or your vote may not count. If you make a mistake or a stray mark, you may ask for a new ballot.

No debe tachar o borrar, o su voto no se contará. Si comete un error o hace una marca demás, pueda solicitar una nueva papeleta.

<b>Governor / Lt. Governor</b> <b>Vote for 1</b> Gobernador / Vicegobernador Vote por Uno <input type="radio"/> <b>Rushern L. Baker, III</b> and /y <b>Nancy Navarro</b>
<input type="radio"/> <b>Jon Baron</b> and /y <b>Natalie Williams</b>
<input type="radio"/> <b>Peter Franchot</b> and /y <b>Monique Anderson-Walker</b>
<input type="radio"/> <b>Douglas F. Gansler</b> and /y <b>Candace Hollingsworth</b>
<input type="radio"/> <b>Ralph W. Jaffe</b> and /y <b>Mark Greben</b>
<input type="radio"/> <b>Ashwani Jain</b> and /y <b>LaTrece Hawkins Lytes</b>
<input type="radio"/> <b>John King</b> and /y <b>Michelle Daugherty Siri</b>
<input type="radio"/> <b>Wes Moore</b> and /y <b>Aruna Miller</b>
<input type="radio"/> <b>Tom Perez</b> and /y <b>Shannon Sneed</b>
<input type="radio"/> <b>Jerome M. Segal</b> and /y <b>Justinian M. Dispenza</b>

<b>Comptroller</b> <b>Vote for 1</b> Contralor Vote por Uno <input type="radio"/> <b>Timothy J. Adams</b> <input type="radio"/> <b>Brooke Elizabeth Lierman</b>
--

<b>Attorney General</b> <b>Vote for 1</b> Procurador General Vote por Uno <input type="radio"/> <b>Anthony G. Brown</b> <input type="radio"/> <b>Katie Curran O'Malley</b>
---

<b>U.S. Senator</b> <b>Vote for 1</b> Senador de los EE.UU. Vote por Uno <input type="radio"/> <b>Michelle L. Smith</b> <input type="radio"/> <b>Chris Van Hollen</b>
--

<b>Representative in Congress</b> <b>District 4</b> <b>Vote for 1</b> Representante en el Congreso Distrito 4 Vote por Uno <input type="radio"/> <b>Tammy Allison</b> <input type="radio"/> <b>Angela M. Angel</b> <input type="radio"/> <b>James Levi Curtis, Jr.</b> <input type="radio"/> <b>Donna F. Edwards</b> <input type="radio"/> <b>Matthew F. Fogg</b> <input type="radio"/> <b>Gregory Holmes</b> <input type="radio"/> <b>Glenn F. Ivey</b> <input type="radio"/> <b>Robert K. McGhee</b> <input type="radio"/> <b>Kim A. Shelton</b>
--

<b>State Senator</b> <b>District 47</b> <b>Vote for 1</b> Senador Estatal Distrito 47 Vote por Uno <input type="radio"/> <b>Malcolm Augustine</b> <input type="radio"/> <b>Rocio Treminio-Lopez</b>
--

<b>House of Delegates</b> <b>District 47A</b> <b>Vote for up to 2</b> Cámara de Delegados Distrito 47A Vote por No Más de Dos <input type="radio"/> <b>Diana M. Fennell</b> Unopposed /Sin Oponente <input type="radio"/> <b>Robert Julian Ivey</b> Unopposed /Sin Oponente
--

<b>County Executive</b> <b>Vote for 1</b> Ejecutivo del Condado Vote por Uno <input type="radio"/> <b>Angela D. Alsobrooks</b> <input type="radio"/> <b>Leigh Bodden</b> <input type="radio"/> <b>Billy W. Bridges</b> <input type="radio"/> <b>Sherman R. Hardy</b> <input type="radio"/> <b>Moisette Tonya Sweat</b>
--

<b>County Council At Large</b> <b>Vote for up to 2</b> Miembro del Concejo Representando el Condado Vote por No Más de Dos <input type="radio"/> <b>Rudy D. Anthony</b> <input type="radio"/> <b>Sam Elira, Sr.</b> <input type="radio"/> <b>Leo Bachi Eyombo</b> <input type="radio"/> <b>Mel Franklin</b> <input type="radio"/> <b>Stanford Fraser</b> <input type="radio"/> <b>Calvin S. Hawkins, Jr.</b> <input type="radio"/> <b>Jonathan White</b>
---

<b>County Council</b> <b>District 5</b> <b>Vote for 1</b> Concejo del Condado Distrito 5 Vote por Uno <input type="radio"/> <b>Jolene Ivey</b> Unopposed /Sin Oponente
---

<b>Judge of the Circuit Court</b> <b>Circuit 7</b> <b>Vote for 1</b> Juez de la Corte de Circuito Circuito 7 Vote por Uno <input type="radio"/> <b>Brandon M. Burrell</b> <input type="radio"/> <b>Carol Ann Coderre</b> <input type="radio"/> <b>Malik Ali Shakur</b> <input type="radio"/> <b>Andrea D. Smith</b> <input type="radio"/> <b>Rhonda A. Wood</b>
---

<b>State's Attorney</b> <b>Vote for 1</b> Fiscal del Estado Vote por Uno <input type="radio"/> <b>Aisha Braveboy</b> Unopposed /Sin Oponente
---

<b>Clerk of the Circuit Court</b> <b>Vote for 1</b> Secretario de la Corte del Circuito Vote por Uno <input type="radio"/> <b>Mahasin El Amin</b> <input type="radio"/> <b>Laverne C. Henry</b>
---

<b>Register of Wills</b> <b>Vote for 1</b> Registrador Testamentario Vote por Uno <input type="radio"/> <b>Cereta A. Lee</b> Unopposed /Sin Oponente
---

**Judge of the Orphans' Court**  
**Vote for up to 3**  
 Juez de la Corte de Huérfanos  
 Vote por No Más de Tres

**Wendy Alise Cartwright**  
 Unopposed /Sin Oponente

**Jason A. DeLoach**  
 Unopposed /Sin Oponente

**Athena Malloy Groves**  
 Unopposed /Sin Oponente

**Sheriff**  
**Vote for 1**  
 Alguacil  
 Vote por Uno

**John D.B. Carr**

**Elliott W. Gibson**

**Dave Grogan**

**Sylvester E. Jones, Sr.**

**Loralyn Mayo**

**Democratic Central Committee At Large District 21**  
**Vote for 1**  
**No more than half of the members can be elected from the same gender.**  
 Comité Central Demócrata Representando el Condado Distrito 21  
 Vote por Uno  
 No más de la mitad de los miembros pueden ser elegidos del mismo sexo.

**Keith R. Sydnor**  
 Male /Masculino

**Democratic Central Committee At Large District 22**  
**Vote for 1**  
**No more than half of the members can be elected from the same gender.**  
 Comité Central Demócrata Representando el Condado Distrito 22  
 Vote por Uno  
 No más de la mitad de los miembros pueden ser elegidos del mismo sexo.

**Emmett V. Jordan**  
 Male /Masculino

**Democratic Central Committee At Large District 23**  
**Vote for 1**  
**No more than half of the members can be elected from the same gender.**  
 Comité Central Demócrata Representando el Condado Distrito 23  
 Vote por Uno  
 No más de la mitad de los miembros pueden ser elegidos del mismo sexo.

**Babatunde Alegbeleye**  
 Male /Masculino

**Keenon James**  
 Male /Masculino

**Sylvia Johnson**  
 Female /Femenino

**Le Shaun Quander-Mosley**  
 Female /Femenino

**Democratic Central Committee At Large District 24**  
**Vote for 1**  
**No more than half of the members can be elected from the same gender.**  
 Comité Central Demócrata Representando el Condado Distrito 24  
 Vote por Uno  
 No más de la mitad de los miembros pueden ser elegidos del mismo sexo.

**Rudy D. Anthony**  
 Male /Masculino

**Derrick L. Coley**  
 Male /Masculino

**Democratic Central Committee At Large District 25**  
**Vote for 1**  
**No more than half of the members can be elected from the same gender.**  
 Comité Central Demócrata Representando el Condado Distrito 25  
 Vote por Uno  
 No más de la mitad de los miembros pueden ser elegidos del mismo sexo.

**Kent Roberson**  
 Male /Masculino

**Democratic Central Committee At Large District 26**  
**Vote for 1**  
**No more than half of the members can be elected from the same gender.**  
 Comité Central Demócrata Representando el Condado Distrito 26  
 Vote por Uno  
 No más de la mitad de los miembros pueden ser elegidos del mismo sexo.

**Clate D. Jackson**  
 Male /Masculino

**Jason Lewis**  
 Male /Masculino

**Democratic Central Committee At Large District 27**  
**Vote for 1**  
**No more than half of the members can be elected from the same gender.**  
 Comité Central Demócrata Representando el Condado Distrito 27  
 Vote por Uno  
 No más de la mitad de los miembros pueden ser elegidos del mismo sexo.

**Darrell C. Odom, Sr.**  
 Male /Masculino

**Democratic Central Committee At Large District 47**  
**Vote for 1**  
**No more than half of the members can be elected from the same gender.**  
 Comité Central Demócrata Representando el Condado Distrito 47  
 Vote por Uno  
 No más de la mitad de los miembros pueden ser elegidos del mismo sexo.

**Sarahita Wyatt-Paige**  
 Female /Femenino

**Democratic Central Committee District 47**  
**Vote for up to 3**  
**No more than half of the members can be elected from the same gender.**  
 Comité Central Demócrata Distrito 47  
 Vote por No Más de Tres  
 No más de la mitad de los miembros pueden ser elegidos del mismo sexo.

**Marlin Jenkins**  
 Male /Masculino

**Julio D. Murillo**  
 Male /Masculino

**Yolanda R. Quintanilla**  
 Female /Femenino

**Micah L. Watson**  
 Male /Masculino

**Charles Wiley**  
 Male /Masculino



**Official Ballot**  
**Gubernatorial Primary Election**  
**July 19, 2022**  
**State of Maryland, Prince George's County**  
**Democratic Ballot**

**BS DEM 18**  
**002-010**

Papeleta Electoral Oficial  
 Elección Primaria Gubernamental  
 19 de julio del 2022  
 Estado de Maryland, Condado de Prince George's  
 Papeleta del Partido Demócrata

**Instructions**  
**Instrucciones**

**Making Selections**  
**Seleccionando**



Fill in the oval to the left of the name of your choice. You must blacken the oval completely, and do not make any marks outside of the oval. You do not have to vote in every race.

Llene el óvalo a la izquierda del nombre de su selección. Debe rellenar el óvalo completamente y no haga ninguna marca fuera del óvalo. No tiene que votar en cada contienda.



Do not cross out or erase, or your vote may not count. If you make a mistake or a stray mark, you may ask for a new ballot.

No debe tachar o borrar, o su voto no se contará. Si comete un error o hace una marca demás, pueda solicitar una nueva papeleta.

<b>Governor / Lt. Governor</b> <b>Vote for 1</b> Gobernador / Vicegobernador Vote por Uno <input type="radio"/> <b>Rushern L. Baker, III</b> and /y <b>Nancy Navarro</b>
<input type="radio"/> <b>Jon Baron</b> and /y <b>Natalie Williams</b>
<input type="radio"/> <b>Peter Franchot</b> and /y <b>Monique Anderson-Walker</b>
<input type="radio"/> <b>Douglas F. Gansler</b> and /y <b>Candace Hollingsworth</b>
<input type="radio"/> <b>Ralph W. Jaffe</b> and /y <b>Mark Greben</b>
<input type="radio"/> <b>Ashwani Jain</b> and /y <b>La'Trece Hawkins Lytes</b>
<input type="radio"/> <b>John King</b> and /y <b>Michelle Daugherty Siri</b>
<input type="radio"/> <b>Wes Moore</b> and /y <b>Aruna Miller</b>
<input type="radio"/> <b>Tom Perez</b> and /y <b>Shannon Sneed</b>
<input type="radio"/> <b>Jerome M. Segal</b> and /y <b>Justinian M. Dispenza</b>

<b>Comptroller</b> <b>Vote for 1</b> Contralor Vote por Uno <input type="radio"/> <b>Timothy J. Adams</b> <input type="radio"/> <b>Brooke Elizabeth Lierman</b>
--

<b>Attorney General</b> <b>Vote for 1</b> Procurador General Vote por Uno <input type="radio"/> <b>Anthony G. Brown</b> <input type="radio"/> <b>Katie Curran O'Malley</b>
---

<b>U.S. Senator</b> <b>Vote for 1</b> Senador de los EE.UU. Vote por Uno <input type="radio"/> <b>Michelle L. Smith</b> <input type="radio"/> <b>Chris Van Hollen</b>
--

<b>Representative in Congress</b> <b>District 4</b> <b>Vote for 1</b> Representante en el Congreso Distrito 4 Vote por Uno <input type="radio"/> <b>Tammy Allison</b> <input type="radio"/> <b>Angela M. Angel</b> <input type="radio"/> <b>James Levi Curtis, Jr.</b> <input type="radio"/> <b>Donna F. Edwards</b> <input type="radio"/> <b>Matthew F. Fogg</b> <input type="radio"/> <b>Gregory Holmes</b> <input type="radio"/> <b>Glenn F. Ivey</b> <input type="radio"/> <b>Robert K. McGhee</b> <input type="radio"/> <b>Kim A. Shelton</b>
--

<b>State Senator</b> <b>District 22</b> <b>Vote for 1</b> Senador Estatal Distrito 22 Vote por Uno <input type="radio"/> <b>Rashad D. Lloyd</b> <input type="radio"/> <b>Paul G. Pinsky</b>
--

<b>House of Delegates</b> <b>District 22</b> <b>Vote for up to 3</b> Cámara de Delegados Distrito 22 Vote por No Más de Tres <input type="radio"/> <b>Anne Healey</b> <input type="radio"/> <b>Chiquita Jackson</b> <input type="radio"/> <b>Ashanti Martinez</b> <input type="radio"/> <b>Patrick A. Paschall</b> <input type="radio"/> <b>Alonzo T. Washington</b> <input type="radio"/> <b>Nicole A. Williams</b>
---

<b>County Executive</b> <b>Vote for 1</b> Ejecutivo del Condado Vote por Uno <input type="radio"/> <b>Angela D. Alsobrooks</b> <input type="radio"/> <b>Leigh Bodden</b> <input type="radio"/> <b>Billy W. Bridges</b> <input type="radio"/> <b>Sherman R. Hardy</b> <input type="radio"/> <b>Moisette Tonya Sweat</b>
--

<b>County Council At Large</b> <b>Vote for up to 2</b> Miembro del Concejo Representando el Condado Vote por No Más de Dos <input type="radio"/> <b>Rudy D. Anthony</b> <input type="radio"/> <b>Sam Elira, Sr.</b> <input type="radio"/> <b>Leo Bachi Eyombo</b> <input type="radio"/> <b>Mel Franklin</b> <input type="radio"/> <b>Stanford Fraser</b> <input type="radio"/> <b>Calvin S. Hawkins, Jr.</b> <input type="radio"/> <b>Jonathan White</b>
---

<b>County Council</b> <b>District 3</b> <b>Vote for 1</b> Concejo del Condado Distrito 3 Vote por Uno <input type="radio"/> <b>Sia Finoh</b> <input type="radio"/> <b>Eric C. Olson</b> <input type="radio"/> <b>Eve T. Shuman</b>
--

<b>Judge of the Circuit Court</b> <b>Circuit 7</b> <b>Vote for 1</b> Juez de la Corte de Circuito Circuito 7 Vote por Uno <input type="radio"/> <b>Brandon M. Burrell</b> <input type="radio"/> <b>Carol Ann Coderre</b> <input type="radio"/> <b>Malik Ali Shakur</b> <input type="radio"/> <b>Andrea D. Smith</b> <input type="radio"/> <b>Rhonda A. Wood</b>
---

<b>State's Attorney</b> <b>Vote for 1</b> Fiscal del Estado Vote por Uno <input type="radio"/> <b>Aisha Braveboy</b> Unopposed /Sin Oponente
---

<b>Clerk of the Circuit Court</b> <b>Vote for 1</b> Secretario de la Corte del Circuito Vote por Uno <input type="radio"/> <b>Mahasin El Amin</b> <input type="radio"/> <b>Laverne C. Henry</b>
---

<b>Register of Wills</b> <b>Vote for 1</b> Registrador Testamentario Vote por Uno <input type="radio"/> <b>Cereta A. Lee</b> Unopposed /Sin Oponente
<b>Judge of the Orphans' Court</b> <b>Vote for up to 3</b> Juez de la Corte de Huérfanos Vote por No Más de Tres <input type="radio"/> <b>Wendy Alise Cartwright</b> Unopposed /Sin Oponente
<input type="radio"/> <b>Jason A. DeLoach</b> Unopposed /Sin Oponente
<input type="radio"/> <b>Athena Malloy Groves</b> Unopposed /Sin Oponente
<b>Sheriff</b> <b>Vote for 1</b> Alguacil Vote por Uno <input type="radio"/> <b>John D.B. Carr</b>
<input type="radio"/> <b>Elliott W. Gibson</b>
<input type="radio"/> <b>Dave Grogan</b>
<input type="radio"/> <b>Sylvester E. Jones, Sr.</b>
<input type="radio"/> <b>Loralyn Mayo</b>
<b>Democratic Central Committee At Large District 21</b> <b>Vote for 1</b> <b>No more than half of the members can be elected from the same gender.</b> Comité Central Demócrata Representando el Condado Distrito 21 Vote por Uno No más de la mitad de los miembros pueden ser elegidos del mismo sexo. <input type="radio"/> <b>Keith R. Sydnor</b> Male /Masculino
<b>Democratic Central Committee At Large District 22</b> <b>Vote for 1</b> <b>No more than half of the members can be elected from the same gender.</b> Comité Central Demócrata Representando el Condado Distrito 22 Vote por Uno No más de la mitad de los miembros pueden ser elegidos del mismo sexo. <input type="radio"/> <b>Emmett V. Jordan</b> Male /Masculino

<b>Democratic Central Committee At Large District 23</b> <b>Vote for 1</b> <b>No more than half of the members can be elected from the same gender.</b> Comité Central Demócrata Representando el Condado Distrito 23 Vote por Uno No más de la mitad de los miembros pueden ser elegidos del mismo sexo. <input type="radio"/> <b>Babatunde Alegbeleye</b> Male /Masculino
<input type="radio"/> <b>Keenon James</b> Male /Masculino
<input type="radio"/> <b>Sylvia Johnson</b> Female /Femenino
<input type="radio"/> <b>Le Shaun Quander-Mosley</b> Female /Femenino
<b>Democratic Central Committee At Large District 24</b> <b>Vote for 1</b> <b>No more than half of the members can be elected from the same gender.</b> Comité Central Demócrata Representando el Condado Distrito 24 Vote por Uno No más de la mitad de los miembros pueden ser elegidos del mismo sexo. <input type="radio"/> <b>Rudy D. Anthony</b> Male /Masculino
<input type="radio"/> <b>Derrick L. Coley</b> Male /Masculino
<b>Democratic Central Committee At Large District 25</b> <b>Vote for 1</b> <b>No more than half of the members can be elected from the same gender.</b> Comité Central Demócrata Representando el Condado Distrito 25 Vote por Uno No más de la mitad de los miembros pueden ser elegidos del mismo sexo. <input type="radio"/> <b>Kent Roberson</b> Male /Masculino
<b>Democratic Central Committee At Large District 26</b> <b>Vote for 1</b> <b>No more than half of the members can be elected from the same gender.</b> Comité Central Demócrata Representando el Condado Distrito 26 Vote por Uno No más de la mitad de los miembros pueden ser elegidos del mismo sexo. <input type="radio"/> <b>Clate D. Jackson</b> Male /Masculino
<input type="radio"/> <b>Jason Lewis</b> Male /Masculino

<b>Democratic Central Committee At Large District 27</b> <b>Vote for 1</b> <b>No more than half of the members can be elected from the same gender.</b> Comité Central Demócrata Representando el Condado Distrito 27 Vote por Uno No más de la mitad de los miembros pueden ser elegidos del mismo sexo. <input type="radio"/> <b>Darrell C. Odom, Sr.</b> Male /Masculino
<b>Democratic Central Committee At Large District 47</b> <b>Vote for 1</b> <b>No more than half of the members can be elected from the same gender.</b> Comité Central Demócrata Representando el Condado Distrito 47 Vote por Uno No más de la mitad de los miembros pueden ser elegidos del mismo sexo. <input type="radio"/> <b>Sarahita Wyatt-Paige</b> Female /Femenino
<b>Democratic Central Committee District 22</b> <b>Vote for up to 3</b> <b>No more than half of the members can be elected from the same gender.</b> Comité Central Demócrata Distrito 22 Vote por No Más de Tres No más de la mitad de los miembros pueden ser elegidos del mismo sexo. <input type="radio"/> <b>Chike B. Croslin</b> Male /Masculino
<input type="radio"/> <b>Kony L. Serrano</b> Female /Femenino
<b>Nomination Vacant</b> /Nominación Vacante

**Official Ballot**  
**Gubernatorial Primary Election**  
**July 19, 2022**  
**State of Maryland, Prince George's County**  
**Democratic Ballot**

**BS DEM 19**  
**002-011**

Papeleta Electoral Oficial  
 Elección Primaria Gubernamental  
 19 de julio del 2022  
 Estado de Maryland, Condado de Prince George's  
 Papeleta del Partido Demócrata

**Instructions**  
**Instrucciones**

**Making Selections**  
**Seleccionando**

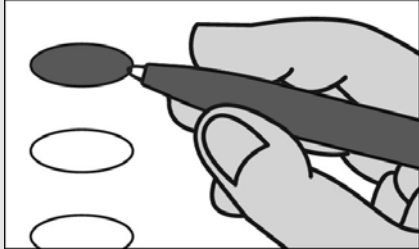

Fill in the oval to the left of the name of your choice. You must blacken the oval completely, and do not make any marks outside of the oval. You do not have to vote in every race.

Llene el óvalo a la izquierda del nombre de su selección. Debe rellenar el óvalo completamente y no haga ninguna marca fuera del óvalo. No tiene que votar en cada contienda.



Do not cross out or erase, or your vote may not count. If you make a mistake or a stray mark, you may ask for a new ballot.

No debe tachar o borrar, o su voto no se contará. Si comete un error o hace una marca demás, pueda solicitar una nueva papeleta.

<b>Governor / Lt. Governor</b> <b>Vote for 1</b> Gobernador / Vicegobernador Vote por Uno <input type="radio"/> <b>Rushern L. Baker, III</b> and /y <b>Nancy Navarro</b>
<input type="radio"/> <b>Jon Baron</b> and /y <b>Natalie Williams</b>
<input type="radio"/> <b>Peter Franchot</b> and /y <b>Monique Anderson-Walker</b>
<input type="radio"/> <b>Douglas F. Gansler</b> and /y <b>Candace Hollingsworth</b>
<input type="radio"/> <b>Ralph W. Jaffe</b> and /y <b>Mark Greben</b>
<input type="radio"/> <b>Ashwani Jain</b> and /y <b>LaTrece Hawkins Lytes</b>
<input type="radio"/> <b>John King</b> and /y <b>Michelle Daugherty Siri</b>
<input type="radio"/> <b>Wes Moore</b> and /y <b>Aruna Miller</b>
<input type="radio"/> <b>Tom Perez</b> and /y <b>Shannon Sneed</b>
<input type="radio"/> <b>Jerome M. Segal</b> and /y <b>Justinian M. Dispenza</b>

<b>Comptroller</b> <b>Vote for 1</b> Contralor Vote por Uno <input type="radio"/> <b>Timothy J. Adams</b> <input type="radio"/> <b>Brooke Elizabeth Lierman</b>
--

<b>Attorney General</b> <b>Vote for 1</b> Procurador General Vote por Uno <input type="radio"/> <b>Anthony G. Brown</b> <input type="radio"/> <b>Katie Curran O'Malley</b>
---

<b>U.S. Senator</b> <b>Vote for 1</b> Senador de los EE.UU. Vote por Uno <input type="radio"/> <b>Michelle L. Smith</b> <input type="radio"/> <b>Chris Van Hollen</b>
--

<b>Representative in Congress</b> <b>District 4</b> <b>Vote for 1</b> Representante en el Congreso Distrito 4 Vote por Uno <input type="radio"/> <b>Tammy Allison</b> <input type="radio"/> <b>Angela M. Angel</b> <input type="radio"/> <b>James Levi Curtis, Jr.</b> <input type="radio"/> <b>Donna F. Edwards</b> <input type="radio"/> <b>Matthew F. Fogg</b> <input type="radio"/> <b>Gregory Holmes</b> <input type="radio"/> <b>Glenn F. Ivey</b> <input type="radio"/> <b>Robert K. McGhee</b> <input type="radio"/> <b>Kim A. Shelton</b>
--

<b>State Senator</b> <b>District 22</b> <b>Vote for 1</b> Senador Estatal Distrito 22 Vote por Uno <input type="radio"/> <b>Rashad D. Lloyd</b> <input type="radio"/> <b>Paul G. Pinsky</b>
--

<b>House of Delegates</b> <b>District 22</b> <b>Vote for up to 3</b> Cámara de Delegados Distrito 22 Vote por No Más de Tres <input type="radio"/> <b>Anne Healey</b> <input type="radio"/> <b>Chiquita Jackson</b> <input type="radio"/> <b>Ashanti Martinez</b> <input type="radio"/> <b>Patrick A. Paschall</b> <input type="radio"/> <b>Alonzo T. Washington</b> <input type="radio"/> <b>Nicole A. Williams</b>
---

<b>County Executive</b> <b>Vote for 1</b> Ejecutivo del Condado Vote por Uno <input type="radio"/> <b>Angela D. Alsobrooks</b> <input type="radio"/> <b>Leigh Bodden</b> <input type="radio"/> <b>Billy W. Bridges</b> <input type="radio"/> <b>Sherman R. Hardy</b> <input type="radio"/> <b>Moisette Tonya Sweat</b>
--

<b>County Council At Large</b> <b>Vote for up to 2</b> Miembro del Concejo Representando el Condado Vote por No Más de Dos <input type="radio"/> <b>Rudy D. Anthony</b> <input type="radio"/> <b>Sam Elira, Sr.</b> <input type="radio"/> <b>Leo Bachi Eyombo</b> <input type="radio"/> <b>Mel Franklin</b> <input type="radio"/> <b>Stanford Fraser</b> <input type="radio"/> <b>Calvin S. Hawkins, Jr.</b> <input type="radio"/> <b>Jonathan White</b>
---

<b>County Council</b> <b>District 5</b> <b>Vote for 1</b> Concejo del Condado Distrito 5 Vote por Uno <input type="radio"/> <b>Jolene Ivey</b> <b>Unopposed /Sin Oponente</b>
--

<b>Judge of the Circuit Court</b> <b>Circuit 7</b> <b>Vote for 1</b> Juez de la Corte de Circuito Circuito 7 Vote por Uno <input type="radio"/> <b>Brandon M. Burrell</b> <input type="radio"/> <b>Carol Ann Coderre</b> <input type="radio"/> <b>Malik Ali Shakur</b> <input type="radio"/> <b>Andrea D. Smith</b> <input type="radio"/> <b>Rhonda A. Wood</b>
---

<b>State's Attorney</b> <b>Vote for 1</b> Fiscal del Estado Vote por Uno <input type="radio"/> <b>Aisha Braveboy</b> <b>Unopposed /Sin Oponente</b>
--

<b>County Council</b> <b>District 5</b> <b>Vote for 1</b> Concejo del Condado Distrito 5 Vote por Uno <input type="radio"/> <b>Jolene Ivey</b> <b>Unopposed /Sin Oponente</b>
--

<b>Judge of the Circuit Court</b> <b>Circuit 7</b> <b>Vote for 1</b> Juez de la Corte de Circuito Circuito 7 Vote por Uno <input type="radio"/> <b>Brandon M. Burrell</b> <input type="radio"/> <b>Carol Ann Coderre</b> <input type="radio"/> <b>Malik Ali Shakur</b> <input type="radio"/> <b>Andrea D. Smith</b> <input type="radio"/> <b>Rhonda A. Wood</b>
---

<b>State's Attorney</b> <b>Vote for 1</b> Fiscal del Estado Vote por Uno <input type="radio"/> <b>Aisha Braveboy</b> <b>Unopposed /Sin Oponente</b>
--

<b>Clerk of the Circuit Court</b> <b>Vote for 1</b> Secretario de la Corte del Circuito Vote por Uno <input type="radio"/> <b>Mahasin El Amin</b> <input type="radio"/> <b>Laverne C. Henry</b>
---

<b>Register of Wills</b> <b>Vote for 1</b> Registrador Testamentario Vote por Uno <input type="radio"/> <b>Cereta A. Lee</b> <b>Unopposed /Sin Oponente</b>
--

<b>Register of Wills</b> <b>Vote for 1</b> Registrador Testamentario Vote por Uno <input type="radio"/> <b>Cereta A. Lee</b> <b>Unopposed /Sin Oponente</b>
--

<b>Register of Wills</b> <b>Vote for 1</b> Registrador Testamentario Vote por Uno <input type="radio"/> <b>Cereta A. Lee</b> <b>Unopposed /Sin Oponente</b>
--

<b>Register of Wills</b> <b>Vote for 1</b> Registrador Testamentario Vote por Uno <input type="radio"/> <b>Cereta A. Lee</b> <b>Unopposed /Sin Oponente</b>
--

<b>Register of Wills</b> <b>Vote for 1</b> Registrador Testamentario Vote por Uno <input type="radio"/> <b>Cereta A. Lee</b> <b>Unopposed /Sin Oponente</b>
--

<b>Register of Wills</b> <b>Vote for 1</b> Registrador Testamentario Vote por Uno <input type="radio"/> <b>Cereta A. Lee</b> <b>Unopposed /Sin Oponente</b>
--

**Judge of the Orphans' Court**  
**Vote for up to 3**  
 Juez de la Corte de Huérfanos  
 Vote por No Más de Tres

**Wendy Alise Cartwright**  
 Unopposed /Sin Oponente

**Jason A. DeLoach**  
 Unopposed /Sin Oponente

**Athena Malloy Groves**  
 Unopposed /Sin Oponente

**Sheriff**  
**Vote for 1**  
 Alguacil  
 Vote por Uno

**John D.B. Carr**

**Elliott W. Gibson**

**Dave Grogan**

**Sylvester E. Jones, Sr.**

**Loralyn Mayo**

**Democratic Central Committee At Large District 21**  
**Vote for 1**  
**No more than half of the members can be elected from the same gender.**  
 Comité Central Demócrata Representando el Condado Distrito 21  
 Vote por Uno  
 No más de la mitad de los miembros pueden ser elegidos del mismo sexo.

**Keith R. Sydnor**  
 Male /Masculino

**Democratic Central Committee At Large District 22**  
**Vote for 1**  
**No more than half of the members can be elected from the same gender.**  
 Comité Central Demócrata Representando el Condado Distrito 22  
 Vote por Uno  
 No más de la mitad de los miembros pueden ser elegidos del mismo sexo.

**Emmett V. Jordan**  
 Male /Masculino

**Democratic Central Committee At Large District 23**  
**Vote for 1**  
**No more than half of the members can be elected from the same gender.**  
 Comité Central Demócrata Representando el Condado Distrito 23  
 Vote por Uno  
 No más de la mitad de los miembros pueden ser elegidos del mismo sexo.

**Babatunde Alegbeleye**  
 Male /Masculino

**Keenon James**  
 Male /Masculino

**Sylvia Johnson**  
 Female /Femenino

**Le Shaun Quander-Mosley**  
 Female /Femenino

**Democratic Central Committee At Large District 24**  
**Vote for 1**  
**No more than half of the members can be elected from the same gender.**  
 Comité Central Demócrata Representando el Condado Distrito 24  
 Vote por Uno  
 No más de la mitad de los miembros pueden ser elegidos del mismo sexo.

**Rudy D. Anthony**  
 Male /Masculino

**Derrick L. Coley**  
 Male /Masculino

**Democratic Central Committee At Large District 25**  
**Vote for 1**  
**No more than half of the members can be elected from the same gender.**  
 Comité Central Demócrata Representando el Condado Distrito 25  
 Vote por Uno  
 No más de la mitad de los miembros pueden ser elegidos del mismo sexo.

**Kent Roberson**  
 Male /Masculino

**Democratic Central Committee At Large District 26**  
**Vote for 1**  
**No more than half of the members can be elected from the same gender.**  
 Comité Central Demócrata Representando el Condado Distrito 26  
 Vote por Uno  
 No más de la mitad de los miembros pueden ser elegidos del mismo sexo.

**Clate D. Jackson**  
 Male /Masculino

**Jason Lewis**  
 Male /Masculino

**Democratic Central Committee At Large District 27**  
**Vote for 1**  
**No more than half of the members can be elected from the same gender.**  
 Comité Central Demócrata Representando el Condado Distrito 27  
 Vote por Uno  
 No más de la mitad de los miembros pueden ser elegidos del mismo sexo.

**Darrell C. Odom, Sr.**  
 Male /Masculino

**Democratic Central Committee At Large District 47**  
**Vote for 1**  
**No more than half of the members can be elected from the same gender.**  
 Comité Central Demócrata Representando el Condado Distrito 47  
 Vote por Uno  
 No más de la mitad de los miembros pueden ser elegidos del mismo sexo.

**Sarahita Wyatt-Paige**  
 Female /Femenino

**Democratic Central Committee District 22**  
**Vote for up to 3**  
**No more than half of the members can be elected from the same gender.**  
 Comité Central Demócrata Distrito 22  
 Vote por No Más de Tres  
 No más de la mitad de los miembros pueden ser elegidos del mismo sexo.

**Chike B. Croslin**  
 Male /Masculino

**Kony L. Serrano**  
 Female /Femenino

**Nomination Vacant**  
 /Nominación Vacante

**Official Ballot**  
**Gubernatorial Primary Election**  
**July 19, 2022**  
**State of Maryland, Prince George's County**  
**Democratic Ballot**

**BS DEM 20**  
**003-001**

Papeleta Electoral Oficial  
 Elección Primaria Gubernamental  
 19 de julio del 2022  
 Estado de Maryland, Condado de Prince George's  
 Papeleta del Partido Demócrata

**Instructions**  
**Instrucciones**

**Making Selections**  
**Seleccionando**

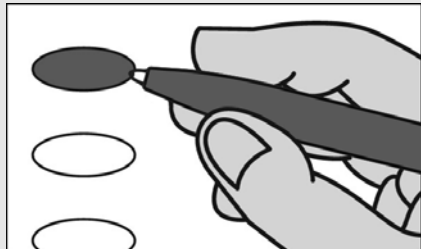

Fill in the oval to the left of the name of your choice. You must blacken the oval completely, and do not make any marks outside of the oval. You do not have to vote in every race.

Llene el óvalo a la izquierda del nombre de su selección. Debe rellenar el óvalo completamente y no haga ninguna marca fuera del óvalo. No tiene que votar en cada contienda.



Do not cross out or erase, or your vote may not count. If you make a mistake or a stray mark, you may ask for a new ballot.

No debe tachar o borrar, o su voto no se contará. Si comete un error o hace una marca demás, pueda solicitar una nueva papeleta.

**Governor / Lt. Governor**  
**Vote for 1**  
 Gobernador / Vicegobernador  
 Vote por Uno

- Rushern L. Baker, III**  
and /y  
**Nancy Navarro**
- Jon Baron**  
and /y  
**Natalie Williams**
- Peter Franchot**  
and /y  
**Monique Anderson-Walker**
- Douglas F. Gansler**  
and /y  
**Candace Hollingsworth**
- Ralph W. Jaffe**  
and /y  
**Mark Greben**
- Ashwani Jain**  
and /y  
**LaTrece Hawkins Lytes**
- John King**  
and /y  
**Michelle Daugherty Siri**
- Wes Moore**  
and /y  
**Aruna Miller**
- Tom Perez**  
and /y  
**Shannon Sneed**
- Jerome M. Segal**  
and /y  
**Justinian M. Dispenza**

**Comptroller**

**Vote for 1**  
 Contralor  
 Vote por Uno

- Timothy J. Adams**
- Brooke Elizabeth Lierman**

**Attorney General**

**Vote for 1**  
 Procurador General  
 Vote por Uno

- Anthony G. Brown**
- Katie Curran O'Malley**

**U.S. Senator**

**Vote for 1**  
 Senador de los EE.UU.  
 Vote por Uno

- Michelle L. Smith**
- Chris Van Hollen**

**Representative in Congress**  
**District 5**

**Vote for 1**  
 Representante en el Congreso  
 Distrito 5  
 Vote por Uno

- Steny Hoyer**
- Keith Washington**
- McKayla Wilkes**

**State Senator**

**District 23**  
**Vote for 1**  
 Senador Estatal  
 Distrito 23  
 Vote por Uno

- Raaheela Ahmed**
- Sylvia Johnson**
- Ron Watson**

**House of Delegates**  
**District 23**

**Vote for up to 3**  
 Cámara de Delegados  
 Distrito 23  
 Vote por No Más de Tres

- Adrian Boafo**
- Jocelyn Irene Collins**
- Remi Duyile**
- Marvin E. Holmes, Jr.**
- Keenon James**
- Januari McKay**
- Monica Roebuck**
- Jacqui Steele-McCall**
- Kym Taylor**
- Valeria Tomlin**

**County Executive**

**Vote for 1**  
 Ejecutivo del Condado  
 Vote por Uno

- Angela D. Alsobrooks**
- Leigh Bodden**
- Billy W. Bridges**
- Sherman R. Hardy**
- Moisette Tonya Sweat**

**County Council At Large**

**Vote for up to 2**  
 Miembro del Concejo  
 Representando el Condado  
 Vote por No Más de Dos

- Rudy D. Anthony**
- Sam Elira, Sr.**
- Leo Bachi Eyombo**
- Mel Franklin**
- Stanford Fraser**
- Calvin S. Hawkins, Jr.**
- Jonathan White**

**County Council**

**District 9**  
**Vote for 1**  
 Concejo del Condado  
 Distrito 9  
 Vote por Uno

- Lisa Burnam**
- Ernest Canlas**
- Sydney Harrison**
- Dorian Sibedwo**

**Judge of the Circuit Court**  
**Circuit 7**

**Vote for 1**  
 Juez de la Corte de Circuito  
 Circuito 7  
 Vote por Uno

- Brandon M. Burrell**
- Carol Ann Coderre**
- Malik Ali Shakur**
- Andrea D. Smith**
- Rhonda A. Wood**

**State's Attorney**

**Vote for 1**  
 Fiscal del Estado  
 Vote por Uno

- Aisha Braveboy**  
**Unopposed /Sin Oponente**

**Clerk of the Circuit Court**

**Vote for 1**  
 Secretario de la Corte del  
 Circuito  
 Vote por Uno

- Mahasin El Amin**
- Laverne C. Henry**

<p><b>Register of Wills</b>  <b>Vote for 1</b>          Registrador Testamentario          Vote por Uno</p> <p><input type="radio"/> <b>Cereta A. Lee</b>          Unopposed /Sin Oponente</p>
<p><b>Judge of the Orphans' Court</b>  <b>Vote for up to 3</b>          Juez de la Corte de Huérfanos          Vote por No Más de Tres</p> <p><input type="radio"/> <b>Wendy Alise Cartwright</b>          Unopposed /Sin Oponente</p>
<p><input type="radio"/> <b>Jason A. DeLoach</b>          Unopposed /Sin Oponente</p>
<p><input type="radio"/> <b>Athena Malloy Groves</b>          Unopposed /Sin Oponente</p>
<p><b>Sheriff</b>  <b>Vote for 1</b>          Alguacil          Vote por Uno</p> <p><input type="radio"/> <b>John D.B. Carr</b></p>
<p><input type="radio"/> <b>Elliott W. Gibson</b></p>
<p><input type="radio"/> <b>Dave Grogan</b></p>
<p><input type="radio"/> <b>Sylvester E. Jones, Sr.</b></p>
<p><input type="radio"/> <b>Loralyn Mayo</b></p>
<p><b>Democratic Central Committee At Large District 21</b>  <b>Vote for 1</b>  <b>No more than half of the members can be elected from the same gender.</b>          Comité Central Demócrata Representando el Condado Distrito 21          Vote por Uno          No más de la mitad de los miembros pueden ser elegidos del mismo sexo.</p> <p><input type="radio"/> <b>Keith R. Sydnor</b>          Male /Masculino</p>
<p><b>Democratic Central Committee At Large District 22</b>  <b>Vote for 1</b>  <b>No more than half of the members can be elected from the same gender.</b>          Comité Central Demócrata Representando el Condado Distrito 22          Vote por Uno          No más de la mitad de los miembros pueden ser elegidos del mismo sexo.</p> <p><input type="radio"/> <b>Emmett V. Jordan</b>          Male /Masculino</p>

<p><b>Democratic Central Committee At Large District 23</b>  <b>Vote for 1</b>  <b>No more than half of the members can be elected from the same gender.</b>          Comité Central Demócrata Representando el Condado Distrito 23          Vote por Uno          No más de la mitad de los miembros pueden ser elegidos del mismo sexo.</p> <p><input type="radio"/> <b>Babatunde Alegbeleye</b>          Male /Masculino</p>
<p><input type="radio"/> <b>Keenon James</b>          Male /Masculino</p>
<p><input type="radio"/> <b>Sylvia Johnson</b>          Female /Femenino</p>
<p><input type="radio"/> <b>Le Shaun Quander-Mosley</b>          Female /Femenino</p>
<p><b>Democratic Central Committee At Large District 24</b>  <b>Vote for 1</b>  <b>No more than half of the members can be elected from the same gender.</b>          Comité Central Demócrata Representando el Condado Distrito 24          Vote por Uno          No más de la mitad de los miembros pueden ser elegidos del mismo sexo.</p> <p><input type="radio"/> <b>Rudy D. Anthony</b>          Male /Masculino</p>
<p><input type="radio"/> <b>Derrick L. Coley</b>          Male /Masculino</p>
<p><b>Democratic Central Committee At Large District 25</b>  <b>Vote for 1</b>  <b>No more than half of the members can be elected from the same gender.</b>          Comité Central Demócrata Representando el Condado Distrito 25          Vote por Uno          No más de la mitad de los miembros pueden ser elegidos del mismo sexo.</p> <p><input type="radio"/> <b>Kent Roberson</b>          Male /Masculino</p>
<p><b>Democratic Central Committee At Large District 26</b>  <b>Vote for 1</b>  <b>No more than half of the members can be elected from the same gender.</b>          Comité Central Demócrata Representando el Condado Distrito 26          Vote por Uno          No más de la mitad de los miembros pueden ser elegidos del mismo sexo.</p> <p><input type="radio"/> <b>Clate D. Jackson</b>          Male /Masculino</p>
<p><input type="radio"/> <b>Jason Lewis</b>          Male /Masculino</p>

<p><b>Democratic Central Committee At Large District 27</b>  <b>Vote for 1</b>  <b>No more than half of the members can be elected from the same gender.</b>          Comité Central Demócrata Representando el Condado Distrito 27          Vote por Uno          No más de la mitad de los miembros pueden ser elegidos del mismo sexo.</p> <p><input type="radio"/> <b>Darrell C. Odom, Sr.</b>          Male /Masculino</p>
<p><b>Democratic Central Committee At Large District 47</b>  <b>Vote for 1</b>  <b>No more than half of the members can be elected from the same gender.</b>          Comité Central Demócrata Representando el Condado Distrito 47          Vote por Uno          No más de la mitad de los miembros pueden ser elegidos del mismo sexo.</p> <p><input type="radio"/> <b>Sarahita Wyatt-Paige</b>          Female /Femenino</p>
<p><b>Democratic Central Committee District 23</b>  <b>Vote for up to 3</b>  <b>No more than half of the members can be elected from the same gender.</b>          Comité Central Demócrata Distrito 23          Vote por No Más de Tres          No más de la mitad de los miembros pueden ser elegidos del mismo sexo.</p> <p><input type="radio"/> <b>Kim Carter</b>          Female /Femenino</p>
<p><input type="radio"/> <b>Darren T. Gibson</b>          Male /Masculino</p>
<p><input type="radio"/> <b>Jacqui Steele-McCall</b>          Female /Femenino</p>
<p><input type="radio"/> <b>Diana Torres</b>          Female /Femenino</p>
<p><input type="radio"/> <b>Daniel Rutherford Wilson</b>          Male /Masculino</p>

**Official Ballot**  
**Gubernatorial Primary Election**  
**July 19, 2022**  
**State of Maryland, Prince George's County**  
**Democratic Ballot**

**BS DEM 21**  
**003-002**

Papeleta Electoral Oficial  
 Elección Primaria Gubernamental  
 19 de julio del 2022  
 Estado de Maryland, Condado de Prince George's  
 Papeleta del Partido Demócrata

**Instructions**  
**Instrucciones**

**Making Selections**  
**Seleccionando**



Fill in the oval to the left of the name of your choice. You must blacken the oval completely, and do not make any marks outside of the oval. You do not have to vote in every race.

Llene el óvalo a la izquierda del nombre de su selección. Debe rellenar el óvalo completamente y no haga ninguna marca fuera del óvalo. No tiene que votar en cada contienda.



Do not cross out or erase, or your vote may not count. If you make a mistake or a stray mark, you may ask for a new ballot.

No debe tachar o borrar, o su voto no se contará. Si comete un error o hace una marca demás, pueda solicitar una nueva papeleta.

**Governor / Lt. Governor**  
**Vote for 1**  
 Gobernador / Vicegobernador  
 Vote por Uno

- Rushern L. Baker, III and /y Nancy Navarro**
- Jon Baron and /y Natalie Williams**
- Peter Franchot and /y Monique Anderson-Walker**
- Douglas F. Gansler and /y Candace Hollingsworth**
- Ralph W. Jaffe and /y Mark Greben**
- Ashwani Jain and /y LaTrece Hawkins Lytes**
- John King and /y Michelle Daugherty Siri**
- Wes Moore and /y Aruna Miller**
- Tom Perez and /y Shannon Sneed**
- Jerome M. Segal and /y Justinian M. Dispenza**

**Comptroller**

**Vote for 1**  
 Contralor  
 Vote por Uno

- Timothy J. Adams**
- Brooke Elizabeth Lierman**

**Attorney General**

**Vote for 1**  
 Procurador General  
 Vote por Uno

- Anthony G. Brown**
- Katie Curran O'Malley**

**U.S. Senator**

**Vote for 1**  
 Senador de los EE.UU.  
 Vote por Uno

- Michelle L. Smith**
- Chris Van Hollen**

**Representative in Congress**  
**District 5**

**Vote for 1**  
 Representante en el Congreso  
 Distrito 5  
 Vote por Uno

- Steny Hoyer**
- Keith Washington**
- McKayla Wilkes**

**State Senator**

**District 23**  
**Vote for 1**  
 Senador Estatal  
 Distrito 23  
 Vote por Uno

- Raaheela Ahmed**
- Sylvia Johnson**
- Ron Watson**

**House of Delegates**  
**District 23**

**Vote for up to 3**  
 Cámara de Delegados  
 Distrito 23  
 Vote por No Más de Tres

- Adrian Boafo**
- Jocelyn Irene Collins**
- Remi Duyile**
- Marvin E. Holmes, Jr.**
- Keenon James**
- Januari McKay**
- Monica Roebuck**
- Jacqui Steele-McCall**
- Kym Taylor**
- Valeria Tomlin**

**County Executive**

**Vote for 1**  
 Ejecutivo del Condado  
 Vote por Uno

- Angela D. Alsobrooks**
- Leigh Bodden**
- Billy W. Bridges**
- Sherman R. Hardy**
- Moisette Tonya Sweat**

**County Council At Large**

**Vote for up to 2**  
 Miembro del Concejo  
 Representando el Condado  
 Vote por No Más de Dos

- Rudy D. Anthony**
- Sam Elira, Sr.**
- Leo Bachi Eyombo**
- Mel Franklin**
- Stanford Fraser**
- Calvin S. Hawkins, Jr.**
- Jonathan White**

**County Council**

**District 9**  
**Vote for 1**  
 Concejo del Condado  
 Distrito 9  
 Vote por Uno

- Lisa Burnam**
- Ernest Canlas**
- Sydney Harrison**
- Dorian Sibedwo**

**Judge of the Circuit Court**  
**Circuit 7**

**Vote for 1**  
 Juez de la Corte de Circuito  
 Circuito 7  
 Vote por Uno

- Brandon M. Burrell**
- Carol Ann Coderre**
- Malik Ali Shakur**
- Andrea D. Smith**
- Rhonda A. Wood**

**State's Attorney**

**Vote for 1**  
 Fiscal del Estado  
 Vote por Uno

- Aisha Braveboy**  
**Unopposed /Sin Oponente**

**Clerk of the Circuit Court**

**Vote for 1**  
 Secretario de la Corte del  
 Circuito  
 Vote por Uno

- Mahasin El Amin**
- Laverne C. Henry**

<p><b>Register of Wills</b>  <b>Vote for 1</b>          Registrador Testamentario          Vote por Uno</p> <p><input type="radio"/> <b>Cereta A. Lee</b>          Unopposed /Sin Oponente</p>
<p><b>Judge of the Orphans' Court</b>  <b>Vote for up to 3</b>          Juez de la Corte de Huérfanos          Vote por No Más de Tres</p> <p><input type="radio"/> <b>Wendy Alise Cartwright</b>          Unopposed /Sin Oponente</p>
<p><input type="radio"/> <b>Jason A. DeLoach</b>          Unopposed /Sin Oponente</p>
<p><input type="radio"/> <b>Athena Malloy Groves</b>          Unopposed /Sin Oponente</p>
<p><b>Sheriff</b>  <b>Vote for 1</b>          Alguacil          Vote por Uno</p> <p><input type="radio"/> <b>John D.B. Carr</b></p>
<p><input type="radio"/> <b>Elliott W. Gibson</b></p>
<p><input type="radio"/> <b>Dave Grogan</b></p>
<p><input type="radio"/> <b>Sylvester E. Jones, Sr.</b></p>
<p><input type="radio"/> <b>Loralyn Mayo</b></p>
<p><b>Democratic Central Committee At Large District 21</b>  <b>Vote for 1</b>  <b>No more than half of the members can be elected from the same gender.</b>          Comité Central Demócrata Representando el Condado Distrito 21          Vote por Uno          No más de la mitad de los miembros pueden ser elegidos del mismo sexo.</p> <p><input type="radio"/> <b>Keith R. Sydnor</b>          Male /Masculino</p>
<p><b>Democratic Central Committee At Large District 22</b>  <b>Vote for 1</b>  <b>No more than half of the members can be elected from the same gender.</b>          Comité Central Demócrata Representando el Condado Distrito 22          Vote por Uno          No más de la mitad de los miembros pueden ser elegidos del mismo sexo.</p> <p><input type="radio"/> <b>Emmett V. Jordan</b>          Male /Masculino</p>

<p><b>Democratic Central Committee At Large District 23</b>  <b>Vote for 1</b>  <b>No more than half of the members can be elected from the same gender.</b>          Comité Central Demócrata Representando el Condado Distrito 23          Vote por Uno          No más de la mitad de los miembros pueden ser elegidos del mismo sexo.</p> <p><input type="radio"/> <b>Babatunde Alegbeleye</b>          Male /Masculino</p>
<p><input type="radio"/> <b>Keenon James</b>          Male /Masculino</p>
<p><input type="radio"/> <b>Sylvia Johnson</b>          Female /Femenino</p>
<p><input type="radio"/> <b>Le Shaun Quander-Mosley</b>          Female /Femenino</p>
<p><b>Democratic Central Committee At Large District 24</b>  <b>Vote for 1</b>  <b>No more than half of the members can be elected from the same gender.</b>          Comité Central Demócrata Representando el Condado Distrito 24          Vote por Uno          No más de la mitad de los miembros pueden ser elegidos del mismo sexo.</p> <p><input type="radio"/> <b>Rudy D. Anthony</b>          Male /Masculino</p>
<p><input type="radio"/> <b>Derrick L. Coley</b>          Male /Masculino</p>
<p><b>Democratic Central Committee At Large District 25</b>  <b>Vote for 1</b>  <b>No more than half of the members can be elected from the same gender.</b>          Comité Central Demócrata Representando el Condado Distrito 25          Vote por Uno          No más de la mitad de los miembros pueden ser elegidos del mismo sexo.</p> <p><input type="radio"/> <b>Kent Roberson</b>          Male /Masculino</p>
<p><b>Democratic Central Committee At Large District 26</b>  <b>Vote for 1</b>  <b>No more than half of the members can be elected from the same gender.</b>          Comité Central Demócrata Representando el Condado Distrito 26          Vote por Uno          No más de la mitad de los miembros pueden ser elegidos del mismo sexo.</p> <p><input type="radio"/> <b>Clate D. Jackson</b>          Male /Masculino</p>
<p><input type="radio"/> <b>Jason Lewis</b>          Male /Masculino</p>

<p><b>Democratic Central Committee At Large District 27</b>  <b>Vote for 1</b>  <b>No more than half of the members can be elected from the same gender.</b>          Comité Central Demócrata Representando el Condado Distrito 27          Vote por Uno          No más de la mitad de los miembros pueden ser elegidos del mismo sexo.</p> <p><input type="radio"/> <b>Darrell C. Odom, Sr.</b>          Male /Masculino</p>
<p><b>Democratic Central Committee At Large District 47</b>  <b>Vote for 1</b>  <b>No more than half of the members can be elected from the same gender.</b>          Comité Central Demócrata Representando el Condado Distrito 47          Vote por Uno          No más de la mitad de los miembros pueden ser elegidos del mismo sexo.</p> <p><input type="radio"/> <b>Sarahita Wyatt-Paige</b>          Female /Femenino</p>
<p><b>Democratic Central Committee District 23</b>  <b>Vote for up to 3</b>  <b>No more than half of the members can be elected from the same gender.</b>          Comité Central Demócrata Distrito 23          Vote por No Más de Tres          No más de la mitad de los miembros pueden ser elegidos del mismo sexo.</p> <p><input type="radio"/> <b>Kim Carter</b>          Female /Femenino</p>
<p><input type="radio"/> <b>Darren T. Gibson</b>          Male /Masculino</p>
<p><input type="radio"/> <b>Jacqui Steele-McCall</b>          Female /Femenino</p>
<p><input type="radio"/> <b>Diana Torres</b>          Female /Femenino</p>
<p><input type="radio"/> <b>Daniel Rutherford Wilson</b>          Male /Masculino</p>



**Official Ballot**  
**Gubernatorial Primary Election**  
**July 19, 2022**  
**State of Maryland, Prince George's County**  
**Democratic Ballot**

**BS DEM 22**  
**003-003**

Papeleta Electoral Oficial  
 Elección Primaria Gubernamental  
 19 de julio del 2022  
 Estado de Maryland, Condado de Prince George's  
 Papeleta del Partido Demócrata

**Instructions**  
**Instrucciones**

**Making Selections**  
**Seleccionando**



Fill in the oval to the left of the name of your choice. You must blacken the oval completely, and do not make any marks outside of the oval. You do not have to vote in every race.

Llene el óvalo a la izquierda del nombre de su selección. Debe rellenar el óvalo completamente y no haga ninguna marca fuera del óvalo. No tiene que votar en cada contienda.



Do not cross out or erase, or your vote may not count. If you make a mistake or a stray mark, you may ask for a new ballot.

No debe tachar o borrar, o su voto no se contará. Si comete un error o hace una marca demás, pueda solicitar una nueva papeleta.

<b>Governor / Lt. Governor</b> <b>Vote for 1</b> Gobernador / Vicegobernador Vote por Uno
<input type="radio"/> <b>Rushern L. Baker, III</b> and /y <b>Nancy Navarro</b>
<input type="radio"/> <b>Jon Baron</b> and /y <b>Natalie Williams</b>
<input type="radio"/> <b>Peter Franchot</b> and /y <b>Monique Anderson-Walker</b>
<input type="radio"/> <b>Douglas F. Gansler</b> and /y <b>Candace Hollingsworth</b>
<input type="radio"/> <b>Ralph W. Jaffe</b> and /y <b>Mark Greben</b>
<input type="radio"/> <b>Ashwani Jain</b> and /y <b>La'Trece Hawkins Lytes</b>
<input type="radio"/> <b>John King</b> and /y <b>Michelle Daugherty Siri</b>
<input type="radio"/> <b>Wes Moore</b> and /y <b>Aruna Miller</b>
<input type="radio"/> <b>Tom Perez</b> and /y <b>Shannon Sneed</b>
<input type="radio"/> <b>Jerome M. Segal</b> and /y <b>Justinian M. Dispenza</b>

<b>Comptroller</b> <b>Vote for 1</b> Contralor Vote por Uno
<input type="radio"/> <b>Timothy J. Adams</b>
<input type="radio"/> <b>Brooke Elizabeth Lierman</b>

<b>Attorney General</b> <b>Vote for 1</b> Procurador General Vote por Uno
<input type="radio"/> <b>Anthony G. Brown</b>
<input type="radio"/> <b>Katie Curran O'Malley</b>

<b>U.S. Senator</b> <b>Vote for 1</b> Senador de los EE.UU. Vote por Uno
<input type="radio"/> <b>Michelle L. Smith</b>
<input type="radio"/> <b>Chris Van Hollen</b>

<b>Representative in Congress</b> <b>District 5</b> <b>Vote for 1</b> Representante en el Congreso Distrito 5 Vote por Uno
<input type="radio"/> <b>Steny Hoyer</b>
<input type="radio"/> <b>Keith Washington</b>
<input type="radio"/> <b>McKayla Wilkes</b>

<b>State Senator</b> <b>District 23</b> <b>Vote for 1</b> Senador Estatal Distrito 23 Vote por Uno
<input type="radio"/> <b>Raaheela Ahmed</b>
<input type="radio"/> <b>Sylvia Johnson</b>
<input type="radio"/> <b>Ron Watson</b>

<b>House of Delegates</b> <b>District 23</b> <b>Vote for up to 3</b> Cámara de Delegados Distrito 23 Vote por No Más de Tres
<input type="radio"/> <b>Adrian Boafo</b>
<input type="radio"/> <b>Jocelyn Irene Collins</b>
<input type="radio"/> <b>Remi Duyile</b>
<input type="radio"/> <b>Marvin E. Holmes, Jr.</b>
<input type="radio"/> <b>Keenon James</b>
<input type="radio"/> <b>Januari McKay</b>
<input type="radio"/> <b>Monica Roebuck</b>
<input type="radio"/> <b>Jacqui Steele-McCall</b>
<input type="radio"/> <b>Kym Taylor</b>
<input type="radio"/> <b>Valeria Tomlin</b>

<b>County Executive</b> <b>Vote for 1</b> Ejecutivo del Condado Vote por Uno
<input type="radio"/> <b>Angela D. Alsobrooks</b>
<input type="radio"/> <b>Leigh Bodden</b>
<input type="radio"/> <b>Billy W. Bridges</b>
<input type="radio"/> <b>Sherman R. Hardy</b>
<input type="radio"/> <b>Moisette Tonya Sweat</b>

<b>County Council At Large</b> <b>Vote for up to 2</b> Miembro del Concejo Representando el Condado Vote por No Más de Dos
<input type="radio"/> <b>Rudy D. Anthony</b>
<input type="radio"/> <b>Sam Elira, Sr.</b>
<input type="radio"/> <b>Leo Bachi Eyombo</b>
<input type="radio"/> <b>Mel Franklin</b>
<input type="radio"/> <b>Stanford Fraser</b>
<input type="radio"/> <b>Calvin S. Hawkins, Jr.</b>
<input type="radio"/> <b>Jonathan White</b>

<b>County Council</b> <b>District 6</b> <b>Vote for 1</b> Concejo del Condado Distrito 6 Vote por Uno
<input type="radio"/> <b>Wala Blegay</b>
<input type="radio"/> <b>Barbara Holt Streeter</b>
<input type="radio"/> <b>Belinda Queen</b>
<input type="radio"/> <b>Denise G. Smith</b>
<input type="radio"/> <b>Nakia R. Wright</b>

<b>Judge of the Circuit Court</b> <b>Circuit 7</b> <b>Vote for 1</b> Juez de la Corte de Circuito Circuito 7 Vote por Uno
<input type="radio"/> <b>Brandon M. Burrell</b>
<input type="radio"/> <b>Carol Ann Coderre</b>
<input type="radio"/> <b>Malik Ali Shakur</b>
<input type="radio"/> <b>Andrea D. Smith</b>
<input type="radio"/> <b>Rhonda A. Wood</b>

<b>State's Attorney</b> <b>Vote for 1</b> Fiscal del Estado Vote por Uno
<input type="radio"/> <b>Aisha Braveboy</b> Unopposed /Sin Oponente

<b>Clerk of the Circuit Court</b> <b>Vote for 1</b> Secretario de la Corte del Circuito Vote por Uno
<input type="radio"/> <b>Mahasin El Amin</b>
<input type="radio"/> <b>Laverne C. Henry</b>

<p><b>Register of Wills</b>  <b>Vote for 1</b>          Registrador Testamentario          Vote por Uno</p> <p><input type="radio"/> <b>Cereta A. Lee</b>          Unopposed /Sin Oponente</p>
<p><b>Judge of the Orphans' Court</b>  <b>Vote for up to 3</b>          Juez de la Corte de Huérfanos          Vote por No Más de Tres</p> <p><input type="radio"/> <b>Wendy Alise Cartwright</b>          Unopposed /Sin Oponente</p>
<p><input type="radio"/> <b>Jason A. DeLoach</b>          Unopposed /Sin Oponente</p>
<p><input type="radio"/> <b>Athena Malloy Groves</b>          Unopposed /Sin Oponente</p>
<p><b>Sheriff</b>  <b>Vote for 1</b>          Alguacil          Vote por Uno</p> <p><input type="radio"/> <b>John D.B. Carr</b></p> <p><input type="radio"/> <b>Elliott W. Gibson</b></p> <p><input type="radio"/> <b>Dave Grogan</b></p> <p><input type="radio"/> <b>Sylvester E. Jones, Sr.</b></p> <p><input type="radio"/> <b>Loralyn Mayo</b></p>
<p><b>Democratic Central Committee At Large District 21</b>  <b>Vote for 1</b>  <b>No more than half of the members can be elected from the same gender.</b>          Comité Central Demócrata Representando el Condado Distrito 21          Vote por Uno          No más de la mitad de los miembros pueden ser elegidos del mismo sexo.</p> <p><input type="radio"/> <b>Keith R. Sydnor</b>          Male /Masculino</p>
<p><b>Democratic Central Committee At Large District 22</b>  <b>Vote for 1</b>  <b>No more than half of the members can be elected from the same gender.</b>          Comité Central Demócrata Representando el Condado Distrito 22          Vote por Uno          No más de la mitad de los miembros pueden ser elegidos del mismo sexo.</p> <p><input type="radio"/> <b>Emmett V. Jordan</b>          Male /Masculino</p>

<p><b>Democratic Central Committee At Large District 23</b>  <b>Vote for 1</b>  <b>No more than half of the members can be elected from the same gender.</b>          Comité Central Demócrata Representando el Condado Distrito 23          Vote por Uno          No más de la mitad de los miembros pueden ser elegidos del mismo sexo.</p> <p><input type="radio"/> <b>Babatunde Alegbeleye</b>          Male /Masculino</p> <p><input type="radio"/> <b>Keenon James</b>          Male /Masculino</p> <p><input type="radio"/> <b>Sylvia Johnson</b>          Female /Femenino</p> <p><input type="radio"/> <b>Le Shaun Quander-Mosley</b>          Female /Femenino</p>
<p><b>Democratic Central Committee At Large District 24</b>  <b>Vote for 1</b>  <b>No more than half of the members can be elected from the same gender.</b>          Comité Central Demócrata Representando el Condado Distrito 24          Vote por Uno          No más de la mitad de los miembros pueden ser elegidos del mismo sexo.</p> <p><input type="radio"/> <b>Rudy D. Anthony</b>          Male /Masculino</p> <p><input type="radio"/> <b>Derrick L. Coley</b>          Male /Masculino</p>
<p><b>Democratic Central Committee At Large District 25</b>  <b>Vote for 1</b>  <b>No more than half of the members can be elected from the same gender.</b>          Comité Central Demócrata Representando el Condado Distrito 25          Vote por Uno          No más de la mitad de los miembros pueden ser elegidos del mismo sexo.</p> <p><input type="radio"/> <b>Kent Roberson</b>          Male /Masculino</p>
<p><b>Democratic Central Committee At Large District 26</b>  <b>Vote for 1</b>  <b>No more than half of the members can be elected from the same gender.</b>          Comité Central Demócrata Representando el Condado Distrito 26          Vote por Uno          No más de la mitad de los miembros pueden ser elegidos del mismo sexo.</p> <p><input type="radio"/> <b>Clate D. Jackson</b>          Male /Masculino</p> <p><input type="radio"/> <b>Jason Lewis</b>          Male /Masculino</p>

<p><b>Democratic Central Committee At Large District 27</b>  <b>Vote for 1</b>  <b>No more than half of the members can be elected from the same gender.</b>          Comité Central Demócrata Representando el Condado Distrito 27          Vote por Uno          No más de la mitad de los miembros pueden ser elegidos del mismo sexo.</p> <p><input type="radio"/> <b>Darrell C. Odom, Sr.</b>          Male /Masculino</p>
<p><b>Democratic Central Committee At Large District 47</b>  <b>Vote for 1</b>  <b>No more than half of the members can be elected from the same gender.</b>          Comité Central Demócrata Representando el Condado Distrito 47          Vote por Uno          No más de la mitad de los miembros pueden ser elegidos del mismo sexo.</p> <p><input type="radio"/> <b>Sarahita Wyatt-Paige</b>          Female /Femenino</p>
<p><b>Democratic Central Committee District 23</b>  <b>Vote for up to 3</b>  <b>No more than half of the members can be elected from the same gender.</b>          Comité Central Demócrata Distrito 23          Vote por No Más de Tres          No más de la mitad de los miembros pueden ser elegidos del mismo sexo.</p> <p><input type="radio"/> <b>Kim Carter</b>          Female /Femenino</p> <p><input type="radio"/> <b>Darren T. Gibson</b>          Male /Masculino</p> <p><input type="radio"/> <b>Jacqui Steele-McCall</b>          Female /Femenino</p> <p><input type="radio"/> <b>Diana Torres</b>          Female /Femenino</p> <p><input type="radio"/> <b>Daniel Rutherford Wilson</b>          Male /Masculino</p>

**Official Ballot**  
**Gubernatorial Primary Election**  
**July 19, 2022**  
**State of Maryland, Prince George's County**  
**Democratic Ballot**

**BS DEM 23**  
**003-004**

Papeleta Electoral Oficial  
 Elección Primaria Gubernamental  
 19 de julio del 2022  
 Estado de Maryland, Condado de Prince George's  
 Papeleta del Partido Demócrata

**Instructions**  
**Instrucciones**

**Making Selections**  
**Seleccionando**

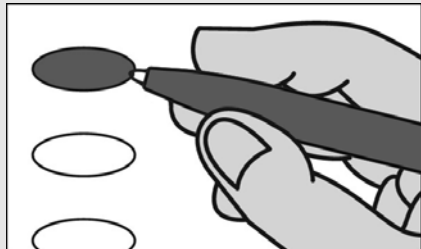

Fill in the oval to the left of the name of your choice. You must blacken the oval completely, and do not make any marks outside of the oval. You do not have to vote in every race.

Llene el óvalo a la izquierda del nombre de su selección. Debe rellenar el óvalo completamente y no haga ninguna marca fuera del óvalo. No tiene que votar en cada contienda.



Do not cross out or erase, or your vote may not count. If you make a mistake or a stray mark, you may ask for a new ballot.

No debe tachar o borrar, o su voto no se contará. Si comete un error o hace una marca demás, pueda solicitar una nueva papeleta.

**Governor / Lt. Governor**  
**Vote for 1**

Gobernador / Vicegobernador  
 Vote por Uno

- Rushern L. Baker, III**  
and /y  
**Nancy Navarro**
- Jon Baron**  
and /y  
**Natalie Williams**
- Peter Franchot**  
and /y  
**Monique Anderson-Walker**
- Douglas F. Gansler**  
and /y  
**Candace Hollingsworth**
- Ralph W. Jaffe**  
and /y  
**Mark Greben**
- Ashwani Jain**  
and /y  
**LaTrece Hawkins Lytes**
- John King**  
and /y  
**Michelle Daugherty Siri**
- Wes Moore**  
and /y  
**Aruna Miller**
- Tom Perez**  
and /y  
**Shannon Sneed**
- Jerome M. Segal**  
and /y  
**Justinian M. Dispenza**

**Comptroller**

**Vote for 1**

Contralor  
 Vote por Uno

- Timothy J. Adams**
- Brooke Elizabeth Lierman**

**Attorney General**

**Vote for 1**

Procurador General  
 Vote por Uno

- Anthony G. Brown**
- Katie Curran O'Malley**

**U.S. Senator**

**Vote for 1**

Senador de los EE.UU.  
 Vote por Uno

- Michelle L. Smith**
- Chris Van Hollen**

**Representative in Congress**  
**District 5**

**Vote for 1**

Representante en el Congreso  
 Distrito 5  
 Vote por Uno

- Steny Hoyer**
- Keith Washington**
- McKayla Wilkes**

**State Senator**  
**District 25**

**Vote for 1**

Senador Estatal  
 Distrito 25  
 Vote por Uno

- Melony G. Griffith**
- Jonathan Edward Rosero**

**House of Delegates**  
**District 25**

**Vote for up to 3**

Cámara de Delegados  
 Distrito 25  
 Vote por No Más de Tres

- Darryl Barnes**  
Unopposed /Sin Oponente
- Nick Charles**  
Unopposed /Sin Oponente
- Karen Toles**  
Unopposed /Sin Oponente

**County Executive**

**Vote for 1**

Ejecutivo del Condado  
 Vote por Uno

- Angela D. Alsobrooks**
- Leigh Bodden**
- Billy W. Bridges**
- Sherman R. Hardy**
- Moisette Tonya Sweat**

**County Council At Large**

**Vote for up to 2**

Miembro del Concejo  
 Representando el Condado  
 Vote por No Más de Dos

- Rudy D. Anthony**
- Sam Elira, Sr.**
- Leo Bachi Eyombo**
- Mel Franklin**
- Stanford Fraser**
- Calvin S. Hawkins, Jr.**
- Jonathan White**

**County Council**  
**District 6**

**Vote for 1**

Concejo del Condado  
 Distrito 6  
 Vote por Uno

- Wala Blegay**
- Barbara Holt Streeter**
- Belinda Queen**
- Denise G. Smith**
- Nakia R. Wright**

**Judge of the Circuit Court**  
**Circuit 7**

**Vote for 1**

Juez de la Corte de Circuito  
 Circuito 7  
 Vote por Uno

- Brandon M. Burrell**
- Carol Ann Coderre**
- Malik Ali Shakur**
- Andrea D. Smith**
- Rhonda A. Wood**

**State's Attorney**

**Vote for 1**

Fiscal del Estado  
 Vote por Uno

- Aisha Braveboy**  
Unopposed /Sin Oponente

**Clerk of the Circuit Court**

**Vote for 1**

Secretario de la Corte del  
 Circuito  
 Vote por Uno

- Mahasin El Amin**
- Laverne C. Henry**

**Register of Wills**

**Vote for 1**

Registrador Testamentario  
 Vote por Uno

- Cereta A. Lee**  
Unopposed /Sin Oponente

**Judge of the Orphans' Court  
Vote for up to 3**  
Juez de la Corte de Huérfanos  
Vote por No Más de Tres

**Wendy Alise Cartwright**  
Unopposed /Sin Oponente

**Jason A. DeLoach**  
Unopposed /Sin Oponente

**Athena Malloy Groves**  
Unopposed /Sin Oponente

**Sheriff  
Vote for 1**  
Alguacil  
Vote por Uno

**John D.B. Carr**

**Elliott W. Gibson**

**Dave Grogan**

**Sylvester E. Jones, Sr.**

**Loralyn Mayo**

**Democratic Central  
Committee At Large  
District 21  
Vote for 1**  
**No more than half of the  
members can be elected from  
the same gender.**  
Comité Central Demócrata  
Representando el Condado  
Distrito 21  
Vote por Uno  
No más de la mitad de los  
miembros pueden ser elegidos  
del mismo sexo.

**Keith R. Sydnor**  
Male /Masculino

**Democratic Central  
Committee At Large  
District 22  
Vote for 1**  
**No more than half of the  
members can be elected from  
the same gender.**  
Comité Central Demócrata  
Representando el Condado  
Distrito 22  
Vote por Uno  
No más de la mitad de los  
miembros pueden ser elegidos  
del mismo sexo.

**Emmett V. Jordan**  
Male /Masculino

**Democratic Central  
Committee At Large  
District 23  
Vote for 1**  
**No more than half of the  
members can be elected from  
the same gender.**  
Comité Central Demócrata  
Representando el Condado  
Distrito 23  
Vote por Uno  
No más de la mitad de los  
miembros pueden ser elegidos  
del mismo sexo.

**Babatunde Alegbeleye**  
Male /Masculino

**Keenon James**  
Male /Masculino

**Sylvia Johnson**  
Female /Femenino

**Le Shaun Quander-Mosley**  
Female /Femenino

**Democratic Central  
Committee At Large  
District 24  
Vote for 1**  
**No more than half of the  
members can be elected from  
the same gender.**  
Comité Central Demócrata  
Representando el Condado  
Distrito 24  
Vote por Uno  
No más de la mitad de los  
miembros pueden ser elegidos  
del mismo sexo.

**Rudy D. Anthony**  
Male /Masculino

**Derrick L. Coley**  
Male /Masculino

**Democratic Central  
Committee At Large  
District 25  
Vote for 1**  
**No more than half of the  
members can be elected from  
the same gender.**  
Comité Central Demócrata  
Representando el Condado  
Distrito 25  
Vote por Uno  
No más de la mitad de los  
miembros pueden ser elegidos  
del mismo sexo.

**Kent Roberson**  
Male /Masculino

**Democratic Central  
Committee At Large  
District 26  
Vote for 1**  
**No more than half of the  
members can be elected from  
the same gender.**  
Comité Central Demócrata  
Representando el Condado  
Distrito 26  
Vote por Uno  
No más de la mitad de los  
miembros pueden ser elegidos  
del mismo sexo.

**Clate D. Jackson**  
Male /Masculino

**Jason Lewis**  
Male /Masculino

**Democratic Central  
Committee At Large  
District 27  
Vote for 1**  
**No more than half of the  
members can be elected from  
the same gender.**  
Comité Central Demócrata  
Representando el Condado  
Distrito 27  
Vote por Uno  
No más de la mitad de los  
miembros pueden ser elegidos  
del mismo sexo.

**Darrell C. Odom, Sr.**  
Male /Masculino

**Democratic Central  
Committee At Large  
District 47  
Vote for 1**  
**No more than half of the  
members can be elected from  
the same gender.**  
Comité Central Demócrata  
Representando el Condado  
Distrito 47  
Vote por Uno  
No más de la mitad de los  
miembros pueden ser elegidos  
del mismo sexo.

**Sarahita Wyatt-Paige**  
Female /Femenino

**Democratic Central  
Committee  
District 25  
Vote for up to 3**  
**No more than half of the  
members can be elected from  
the same gender.**  
Comité Central Demócrata  
Distrito 25  
Vote por No Más de Tres  
No más de la mitad de los  
miembros pueden ser elegidos  
del mismo sexo.

**Nova Coston**  
Female /Femenino

**John E. Richardson**  
Male /Masculino

**Dennis H. Rowe**  
Male /Masculino

**Anthony Tilghman**  
Male /Masculino

**Rhonda K. Wallace**  
Female /Femenino

**Official Ballot**  
**Gubernatorial Primary Election**  
**July 19, 2022**  
**State of Maryland, Prince George's County**  
**Democratic Ballot**

**BS DEM 24**  
**003-005**

Papeleta Electoral Oficial  
 Elección Primaria Gubernamental  
 19 de julio del 2022  
 Estado de Maryland, Condado de Prince George's  
 Papeleta del Partido Demócrata

**Instructions**  
**Instrucciones**

**Making Selections**  
**Seleccionando**



Fill in the oval to the left of the name of your choice. You must blacken the oval completely, and do not make any marks outside of the oval. You do not have to vote in every race.

Llene el óvalo a la izquierda del nombre de su selección. Debe rellenar el óvalo completamente y no haga ninguna marca fuera del óvalo. No tiene que votar en cada contienda.



Do not cross out or erase, or your vote may not count. If you make a mistake or a stray mark, you may ask for a new ballot.

No debe tachar o borrar, o su voto no se contará. Si comete un error o hace una marca demás, pueda solicitar una nueva papeleta.

<b>Governor / Lt. Governor</b> <b>Vote for 1</b> Gobernador / Vicegobernador Vote por Uno
<input type="radio"/> <b>Rushern L. Baker, III</b> and /y <b>Nancy Navarro</b>
<input type="radio"/> <b>Jon Baron</b> and /y <b>Natalie Williams</b>
<input type="radio"/> <b>Peter Franchot</b> and /y <b>Monique Anderson-Walker</b>
<input type="radio"/> <b>Douglas F. Gansler</b> and /y <b>Candace Hollingsworth</b>
<input type="radio"/> <b>Ralph W. Jaffe</b> and /y <b>Mark Greben</b>
<input type="radio"/> <b>Ashwani Jain</b> and /y <b>LaTrece Hawkins Lytes</b>
<input type="radio"/> <b>John King</b> and /y <b>Michelle Daugherty Siri</b>
<input type="radio"/> <b>Wes Moore</b> and /y <b>Aruna Miller</b>
<input type="radio"/> <b>Tom Perez</b> and /y <b>Shannon Sneed</b>
<input type="radio"/> <b>Jerome M. Segal</b> and /y <b>Justinian M. Dispenza</b>

<b>Comptroller</b> <b>Vote for 1</b> Contralor Vote por Uno
<input type="radio"/> <b>Timothy J. Adams</b>
<input type="radio"/> <b>Brooke Elizabeth Lierman</b>

<b>Attorney General</b> <b>Vote for 1</b> Procurador General Vote por Uno
<input type="radio"/> <b>Anthony G. Brown</b>
<input type="radio"/> <b>Katie Curran O'Malley</b>

<b>U.S. Senator</b> <b>Vote for 1</b> Senador de los EE.UU. Vote por Uno
<input type="radio"/> <b>Michelle L. Smith</b>
<input type="radio"/> <b>Chris Van Hollen</b>

<b>Representative in Congress</b> <b>District 5</b> <b>Vote for 1</b> Representante en el Congreso Distrito 5 Vote por Uno
<input type="radio"/> <b>Steny Hoyer</b>
<input type="radio"/> <b>Keith Washington</b>
<input type="radio"/> <b>McKayla Wilkes</b>

<b>State Senator</b> <b>District 23</b> <b>Vote for 1</b> Senador Estatal Distrito 23 Vote por Uno
<input type="radio"/> <b>Raaheela Ahmed</b>
<input type="radio"/> <b>Sylvia Johnson</b>
<input type="radio"/> <b>Ron Watson</b>

<b>House of Delegates</b> <b>District 23</b> <b>Vote for up to 3</b> Cámara de Delegados Distrito 23 Vote por No Más de Tres
<input type="radio"/> <b>Adrian Boafo</b>
<input type="radio"/> <b>Jocelyn Irene Collins</b>
<input type="radio"/> <b>Remi Duyile</b>
<input type="radio"/> <b>Marvin E. Holmes, Jr.</b>
<input type="radio"/> <b>Keenon James</b>
<input type="radio"/> <b>Januari McKay</b>
<input type="radio"/> <b>Monica Roebuck</b>
<input type="radio"/> <b>Jacqui Steele-McCall</b>
<input type="radio"/> <b>Kym Taylor</b>
<input type="radio"/> <b>Valeria Tomlin</b>

<b>County Executive</b> <b>Vote for 1</b> Ejecutivo del Condado Vote por Uno
<input type="radio"/> <b>Angela D. Alsobrooks</b>
<input type="radio"/> <b>Leigh Bodden</b>
<input type="radio"/> <b>Billy W. Bridges</b>
<input type="radio"/> <b>Sherman R. Hardy</b>
<input type="radio"/> <b>Moisette Tonya Sweat</b>

<b>County Council At Large</b> <b>Vote for up to 2</b> Miembro del Concejo Representando el Condado Vote por No Más de Dos
<input type="radio"/> <b>Rudy D. Anthony</b>
<input type="radio"/> <b>Sam Elira, Sr.</b>
<input type="radio"/> <b>Leo Bachi Eyombo</b>
<input type="radio"/> <b>Mel Franklin</b>
<input type="radio"/> <b>Stanford Fraser</b>
<input type="radio"/> <b>Calvin S. Hawkins, Jr.</b>
<input type="radio"/> <b>Jonathan White</b>

<b>County Council</b> <b>District 6</b> <b>Vote for 1</b> Concejo del Condado Distrito 6 Vote por Uno
<input type="radio"/> <b>Wala Blegay</b>
<input type="radio"/> <b>Barbara Holt Streeter</b>
<input type="radio"/> <b>Belinda Queen</b>
<input type="radio"/> <b>Denise G. Smith</b>
<input type="radio"/> <b>Nakia R. Wright</b>

<b>Judge of the Circuit Court</b> <b>Circuit 7</b> <b>Vote for 1</b> Juez de la Corte de Circuito Circuito 7 Vote por Uno
<input type="radio"/> <b>Brandon M. Burrell</b>
<input type="radio"/> <b>Carol Ann Coderre</b>
<input type="radio"/> <b>Malik Ali Shakur</b>
<input type="radio"/> <b>Andrea D. Smith</b>
<input type="radio"/> <b>Rhonda A. Wood</b>

<b>State's Attorney</b> <b>Vote for 1</b> Fiscal del Estado Vote por Uno
<input type="radio"/> <b>Aisha Braveboy</b> Unopposed /Sin Oponente

<b>Clerk of the Circuit Court</b> <b>Vote for 1</b> Secretario de la Corte del Circuito Vote por Uno
<input type="radio"/> <b>Mahasin El Amin</b>
<input type="radio"/> <b>Laverne C. Henry</b>

<p><b>Register of Wills</b>  <b>Vote for 1</b>          Registrador Testamentario          Vote por Uno</p> <p><input type="radio"/> <b>Cereta A. Lee</b>          Unopposed /Sin Oponente</p>
<p><b>Judge of the Orphans' Court</b>  <b>Vote for up to 3</b>          Juez de la Corte de Huérfanos          Vote por No Más de Tres</p> <p><input type="radio"/> <b>Wendy Alise Cartwright</b>          Unopposed /Sin Oponente</p>
<p><input type="radio"/> <b>Jason A. DeLoach</b>          Unopposed /Sin Oponente</p>
<p><input type="radio"/> <b>Athena Malloy Groves</b>          Unopposed /Sin Oponente</p>
<p><b>Sheriff</b>  <b>Vote for 1</b>          Alguacil          Vote por Uno</p> <p><input type="radio"/> <b>John D.B. Carr</b></p> <p><input type="radio"/> <b>Elliott W. Gibson</b></p> <p><input type="radio"/> <b>Dave Grogan</b></p> <p><input type="radio"/> <b>Sylvester E. Jones, Sr.</b></p> <p><input type="radio"/> <b>Loralyn Mayo</b></p>
<p><b>Democratic Central Committee At Large District 21</b>  <b>Vote for 1</b>  <b>No more than half of the members can be elected from the same gender.</b>          Comité Central Demócrata Representando el Condado Distrito 21          Vote por Uno          No más de la mitad de los miembros pueden ser elegidos del mismo sexo.</p> <p><input type="radio"/> <b>Keith R. Sydnor</b>          Male /Masculino</p>
<p><b>Democratic Central Committee At Large District 22</b>  <b>Vote for 1</b>  <b>No more than half of the members can be elected from the same gender.</b>          Comité Central Demócrata Representando el Condado Distrito 22          Vote por Uno          No más de la mitad de los miembros pueden ser elegidos del mismo sexo.</p> <p><input type="radio"/> <b>Emmett V. Jordan</b>          Male /Masculino</p>

<p><b>Democratic Central Committee At Large District 23</b>  <b>Vote for 1</b>  <b>No more than half of the members can be elected from the same gender.</b>          Comité Central Demócrata Representando el Condado Distrito 23          Vote por Uno          No más de la mitad de los miembros pueden ser elegidos del mismo sexo.</p> <p><input type="radio"/> <b>Babatunde Alegbeleye</b>          Male /Masculino</p> <p><input type="radio"/> <b>Keenon James</b>          Male /Masculino</p> <p><input type="radio"/> <b>Sylvia Johnson</b>          Female /Femenino</p> <p><input type="radio"/> <b>Le Shaun Quander-Mosley</b>          Female /Femenino</p>
<p><b>Democratic Central Committee At Large District 24</b>  <b>Vote for 1</b>  <b>No more than half of the members can be elected from the same gender.</b>          Comité Central Demócrata Representando el Condado Distrito 24          Vote por Uno          No más de la mitad de los miembros pueden ser elegidos del mismo sexo.</p> <p><input type="radio"/> <b>Rudy D. Anthony</b>          Male /Masculino</p> <p><input type="radio"/> <b>Derrick L. Coley</b>          Male /Masculino</p>
<p><b>Democratic Central Committee At Large District 25</b>  <b>Vote for 1</b>  <b>No more than half of the members can be elected from the same gender.</b>          Comité Central Demócrata Representando el Condado Distrito 25          Vote por Uno          No más de la mitad de los miembros pueden ser elegidos del mismo sexo.</p> <p><input type="radio"/> <b>Kent Roberson</b>          Male /Masculino</p>
<p><b>Democratic Central Committee At Large District 26</b>  <b>Vote for 1</b>  <b>No more than half of the members can be elected from the same gender.</b>          Comité Central Demócrata Representando el Condado Distrito 26          Vote por Uno          No más de la mitad de los miembros pueden ser elegidos del mismo sexo.</p> <p><input type="radio"/> <b>Clate D. Jackson</b>          Male /Masculino</p> <p><input type="radio"/> <b>Jason Lewis</b>          Male /Masculino</p>

<p><b>Democratic Central Committee At Large District 27</b>  <b>Vote for 1</b>  <b>No more than half of the members can be elected from the same gender.</b>          Comité Central Demócrata Representando el Condado Distrito 27          Vote por Uno          No más de la mitad de los miembros pueden ser elegidos del mismo sexo.</p> <p><input type="radio"/> <b>Darrell C. Odom, Sr.</b>          Male /Masculino</p>
<p><b>Democratic Central Committee At Large District 47</b>  <b>Vote for 1</b>  <b>No more than half of the members can be elected from the same gender.</b>          Comité Central Demócrata Representando el Condado Distrito 47          Vote por Uno          No más de la mitad de los miembros pueden ser elegidos del mismo sexo.</p> <p><input type="radio"/> <b>Sarahita Wyatt-Paige</b>          Female /Femenino</p>
<p><b>Democratic Central Committee District 23</b>  <b>Vote for up to 3</b>  <b>No more than half of the members can be elected from the same gender.</b>          Comité Central Demócrata Distrito 23          Vote por No Más de Tres          No más de la mitad de los miembros pueden ser elegidos del mismo sexo.</p> <p><input type="radio"/> <b>Kim Carter</b>          Female /Femenino</p> <p><input type="radio"/> <b>Darren T. Gibson</b>          Male /Masculino</p> <p><input type="radio"/> <b>Jacqui Steele-McCall</b>          Female /Femenino</p> <p><input type="radio"/> <b>Diana Torres</b>          Female /Femenino</p> <p><input type="radio"/> <b>Daniel Rutherford Wilson</b>          Male /Masculino</p>

**Official Ballot**  
**Gubernatorial Primary Election**  
**July 19, 2022**  
**State of Maryland, Prince George's County**  
**Democratic Ballot**

**BS DEM 25**  
**003-006**

Papeleta Electoral Oficial  
 Elección Primaria Gubernamental  
 19 de julio del 2022  
 Estado de Maryland, Condado de Prince George's  
 Papeleta del Partido Demócrata

**Instructions**  
**Instrucciones**

**Making Selections**  
**Seleccionando**



Fill in the oval to the left of the name of your choice. You must blacken the oval completely, and do not make any marks outside of the oval. You do not have to vote in every race.

Llene el óvalo a la izquierda del nombre de su selección. Debe rellenar el óvalo completamente y no haga ninguna marca fuera del óvalo. No tiene que votar en cada contienda.



Do not cross out or erase, or your vote may not count. If you make a mistake or a stray mark, you may ask for a new ballot.

No debe tachar o borrar, o su voto no se contará. Si comete un error o hace una marca demás, pueda solicitar una nueva papeleta.

<b>Governor / Lt. Governor</b> <b>Vote for 1</b> Gobernador / Vicegobernador Vote por Uno
<input type="radio"/> <b>Rushern L. Baker, III</b> and /y <b>Nancy Navarro</b>
<input type="radio"/> <b>Jon Baron</b> and /y <b>Natalie Williams</b>
<input type="radio"/> <b>Peter Franchot</b> and /y <b>Monique Anderson-Walker</b>
<input type="radio"/> <b>Douglas F. Gansler</b> and /y <b>Candace Hollingsworth</b>
<input type="radio"/> <b>Ralph W. Jaffe</b> and /y <b>Mark Greben</b>
<input type="radio"/> <b>Ashwani Jain</b> and /y <b>LaTrece Hawkins Lytes</b>
<input type="radio"/> <b>John King</b> and /y <b>Michelle Daugherty Siri</b>
<input type="radio"/> <b>Wes Moore</b> and /y <b>Aruna Miller</b>
<input type="radio"/> <b>Tom Perez</b> and /y <b>Shannon Sneed</b>
<input type="radio"/> <b>Jerome M. Segal</b> and /y <b>Justinian M. Dispenza</b>

<b>Comptroller</b> <b>Vote for 1</b> Contralor Vote por Uno
<input type="radio"/> <b>Timothy J. Adams</b>
<input type="radio"/> <b>Brooke Elizabeth Lierman</b>
<b>Attorney General</b> <b>Vote for 1</b> Procurador General Vote por Uno
<input type="radio"/> <b>Anthony G. Brown</b>
<input type="radio"/> <b>Katie Curran O'Malley</b>
<b>U.S. Senator</b> <b>Vote for 1</b> Senador de los EE.UU. Vote por Uno
<input type="radio"/> <b>Michelle L. Smith</b>
<input type="radio"/> <b>Chris Van Hollen</b>
<b>Representative in Congress</b> <b>District 5</b> <b>Vote for 1</b> Representante en el Congreso Distrito 5 Vote por Uno
<input type="radio"/> <b>Steny Hoyer</b>
<input type="radio"/> <b>Keith Washington</b>
<input type="radio"/> <b>McKayla Wilkes</b>
<b>State Senator</b> <b>District 25</b> <b>Vote for 1</b> Senador Estatal Distrito 25 Vote por Uno
<input type="radio"/> <b>Melony G. Griffith</b>
<input type="radio"/> <b>Jonathan Edward Rosero</b>
<b>House of Delegates</b> <b>District 25</b> <b>Vote for up to 3</b> Cámara de Delegados Distrito 25 Vote por No Más de Tres
<input type="radio"/> <b>Darryl Barnes</b> <b>Unopposed /Sin Oponente</b>
<input type="radio"/> <b>Nick Charles</b> <b>Unopposed /Sin Oponente</b>
<input type="radio"/> <b>Karen Toles</b> <b>Unopposed /Sin Oponente</b>
<b>County Executive</b> <b>Vote for 1</b> Ejecutivo del Condado Vote por Uno
<input type="radio"/> <b>Angela D. Alsobrooks</b>
<input type="radio"/> <b>Leigh Bodden</b>
<input type="radio"/> <b>Billy W. Bridges</b>
<input type="radio"/> <b>Sherman R. Hardy</b>
<input type="radio"/> <b>Moisette Tonya Sweat</b>

<b>County Council At Large</b> <b>Vote for up to 2</b> Miembro del Concejo Representando el Condado Vote por No Más de Dos
<input type="radio"/> <b>Rudy D. Anthony</b>
<input type="radio"/> <b>Sam Elira, Sr.</b>
<input type="radio"/> <b>Leo Bachi Eyombo</b>
<input type="radio"/> <b>Mel Franklin</b>
<input type="radio"/> <b>Stanford Fraser</b>
<input type="radio"/> <b>Calvin S. Hawkins, Jr.</b>
<input type="radio"/> <b>Jonathan White</b>
<b>County Council</b> <b>District 6</b> <b>Vote for 1</b> Concejo del Condado Distrito 6 Vote por Uno
<input type="radio"/> <b>Wala Blegay</b>
<input type="radio"/> <b>Barbara Holt Streeter</b>
<input type="radio"/> <b>Belinda Queen</b>
<input type="radio"/> <b>Denise G. Smith</b>
<input type="radio"/> <b>Nakia R. Wright</b>
<b>Judge of the Circuit Court</b> <b>Circuit 7</b> <b>Vote for 1</b> Juez de la Corte de Circuito Circuito 7 Vote por Uno
<input type="radio"/> <b>Brandon M. Burrell</b>
<input type="radio"/> <b>Carol Ann Coderre</b>
<input type="radio"/> <b>Malik Ali Shakur</b>
<input type="radio"/> <b>Andrea D. Smith</b>
<input type="radio"/> <b>Rhonda A. Wood</b>
<b>State's Attorney</b> <b>Vote for 1</b> Fiscal del Estado Vote por Uno
<input type="radio"/> <b>Aisha Braveboy</b> <b>Unopposed /Sin Oponente</b>
<b>Clerk of the Circuit Court</b> <b>Vote for 1</b> Secretario de la Corte del Circuito Vote por Uno
<input type="radio"/> <b>Mahasin El Amin</b>
<input type="radio"/> <b>Laverne C. Henry</b>
<b>Register of Wills</b> <b>Vote for 1</b> Registrador Testamentario Vote por Uno
<input type="radio"/> <b>Cereta A. Lee</b> <b>Unopposed /Sin Oponente</b>

**Judge of the Orphans' Court  
Vote for up to 3**  
Juez de la Corte de Huérfanos  
Vote por No Más de Tres

**Wendy Alise Cartwright**  
Unopposed /Sin Oponente

**Jason A. DeLoach**  
Unopposed /Sin Oponente

**Athena Malloy Groves**  
Unopposed /Sin Oponente

**Sheriff  
Vote for 1**  
Alguacil  
Vote por Uno

**John D.B. Carr**

**Elliott W. Gibson**

**Dave Grogan**

**Sylvester E. Jones, Sr.**

**Loralyn Mayo**

**Democratic Central  
Committee At Large  
District 21  
Vote for 1**  
**No more than half of the  
members can be elected from  
the same gender.**  
Comité Central Demócrata  
Representando el Condado  
Distrito 21  
Vote por Uno  
No más de la mitad de los  
miembros pueden ser elegidos  
del mismo sexo.

**Keith R. Sydnor**  
Male /Masculino

**Democratic Central  
Committee At Large  
District 22  
Vote for 1**  
**No more than half of the  
members can be elected from  
the same gender.**  
Comité Central Demócrata  
Representando el Condado  
Distrito 22  
Vote por Uno  
No más de la mitad de los  
miembros pueden ser elegidos  
del mismo sexo.

**Emmett V. Jordan**  
Male /Masculino

**Democratic Central  
Committee At Large  
District 23  
Vote for 1**  
**No more than half of the  
members can be elected from  
the same gender.**  
Comité Central Demócrata  
Representando el Condado  
Distrito 23  
Vote por Uno  
No más de la mitad de los  
miembros pueden ser elegidos  
del mismo sexo.

**Babatunde Alegbeleye**  
Male /Masculino

**Keenon James**  
Male /Masculino

**Sylvia Johnson**  
Female /Femenino

**Le Shaun Quander-Mosley**  
Female /Femenino

**Democratic Central  
Committee At Large  
District 24  
Vote for 1**  
**No more than half of the  
members can be elected from  
the same gender.**  
Comité Central Demócrata  
Representando el Condado  
Distrito 24  
Vote por Uno  
No más de la mitad de los  
miembros pueden ser elegidos  
del mismo sexo.

**Rudy D. Anthony**  
Male /Masculino

**Derrick L. Coley**  
Male /Masculino

**Democratic Central  
Committee At Large  
District 25  
Vote for 1**  
**No more than half of the  
members can be elected from  
the same gender.**  
Comité Central Demócrata  
Representando el Condado  
Distrito 25  
Vote por Uno  
No más de la mitad de los  
miembros pueden ser elegidos  
del mismo sexo.

**Kent Roberson**  
Male /Masculino

**Democratic Central  
Committee At Large  
District 26  
Vote for 1**  
**No more than half of the  
members can be elected from  
the same gender.**  
Comité Central Demócrata  
Representando el Condado  
Distrito 26  
Vote por Uno  
No más de la mitad de los  
miembros pueden ser elegidos  
del mismo sexo.

**Clate D. Jackson**  
Male /Masculino

**Jason Lewis**  
Male /Masculino

**Democratic Central  
Committee At Large  
District 27  
Vote for 1**  
**No more than half of the  
members can be elected from  
the same gender.**  
Comité Central Demócrata  
Representando el Condado  
Distrito 27  
Vote por Uno  
No más de la mitad de los  
miembros pueden ser elegidos  
del mismo sexo.

**Darrell C. Odom, Sr.**  
Male /Masculino

**Democratic Central  
Committee At Large  
District 47  
Vote for 1**  
**No more than half of the  
members can be elected from  
the same gender.**  
Comité Central Demócrata  
Representando el Condado  
Distrito 47  
Vote por Uno  
No más de la mitad de los  
miembros pueden ser elegidos  
del mismo sexo.

**Sarahita Wyatt-Paige**  
Female /Femenino

**Democratic Central  
Committee  
District 25  
Vote for up to 3**  
**No more than half of the  
members can be elected from  
the same gender.**  
Comité Central Demócrata  
Distrito 25  
Vote por No Más de Tres  
No más de la mitad de los  
miembros pueden ser elegidos  
del mismo sexo.

**Nova Coston**  
Female /Femenino

**John E. Richardson**  
Male /Masculino

**Dennis H. Rowe**  
Male /Masculino

**Anthony Tilghman**  
Male /Masculino

**Rhonda K. Wallace**  
Female /Femenino



**Official Ballot**  
**Gubernatorial Primary Election**  
**July 19, 2022**  
**State of Maryland, Prince George's County**  
**Democratic Ballot**

**BS DEM 26**  
**003-007**

Papeleta Electoral Oficial  
 Elección Primaria Gubernamental  
 19 de julio del 2022  
 Estado de Maryland, Condado de Prince George's  
 Papeleta del Partido Demócrata

**Instructions**  
**Instrucciones**

**Making Selections**  
**Seleccionando**



Fill in the oval to the left of the name of your choice. You must blacken the oval completely, and do not make any marks outside of the oval. You do not have to vote in every race.

Llene el óvalo a la izquierda del nombre de su selección. Debe rellenar el óvalo completamente y no haga ninguna marca fuera del óvalo. No tiene que votar en cada contienda.



Do not cross out or erase, or your vote may not count. If you make a mistake or a stray mark, you may ask for a new ballot.

No debe tachar o borrar, o su voto no se contará. Si comete un error o hace una marca demás, pueda solicitar una nueva papeleta.

<b>Governor / Lt. Governor</b> <b>Vote for 1</b> Gobernador / Vicegobernador Vote por Uno
<input type="radio"/> <b>Rushern L. Baker, III</b> and /y <b>Nancy Navarro</b>
<input type="radio"/> <b>Jon Baron</b> and /y <b>Natalie Williams</b>
<input type="radio"/> <b>Peter Franchot</b> and /y <b>Monique Anderson-Walker</b>
<input type="radio"/> <b>Douglas F. Gansler</b> and /y <b>Candace Hollingsworth</b>
<input type="radio"/> <b>Ralph W. Jaffe</b> and /y <b>Mark Greben</b>
<input type="radio"/> <b>Ashwani Jain</b> and /y <b>LaTrece Hawkins Lytes</b>
<input type="radio"/> <b>John King</b> and /y <b>Michelle Daugherty Siri</b>
<input type="radio"/> <b>Wes Moore</b> and /y <b>Aruna Miller</b>
<input type="radio"/> <b>Tom Perez</b> and /y <b>Shannon Sneed</b>
<input type="radio"/> <b>Jerome M. Segal</b> and /y <b>Justinian M. Dispenza</b>

<b>Comptroller</b> <b>Vote for 1</b> Contralor Vote por Uno
<input type="radio"/> <b>Timothy J. Adams</b>
<input type="radio"/> <b>Brooke Elizabeth Lierman</b>
<b>Attorney General</b> <b>Vote for 1</b> Procurador General Vote por Uno
<input type="radio"/> <b>Anthony G. Brown</b>
<input type="radio"/> <b>Katie Curran O'Malley</b>
<b>U.S. Senator</b> <b>Vote for 1</b> Senador de los EE.UU. Vote por Uno
<input type="radio"/> <b>Michelle L. Smith</b>
<input type="radio"/> <b>Chris Van Hollen</b>
<b>Representative in Congress</b> <b>District 5</b> <b>Vote for 1</b> Representante en el Congreso Distrito 5 Vote por Uno
<input type="radio"/> <b>Steny Hoyer</b>
<input type="radio"/> <b>Keith Washington</b>
<input type="radio"/> <b>McKayla Wilkes</b>
<b>State Senator</b> <b>District 25</b> <b>Vote for 1</b> Senador Estatal Distrito 25 Vote por Uno
<input type="radio"/> <b>Melony G. Griffith</b>
<input type="radio"/> <b>Jonathan Edward Rosero</b>
<b>House of Delegates</b> <b>District 25</b> <b>Vote for up to 3</b> Cámara de Delegados Distrito 25 Vote por No Más de Tres
<input type="radio"/> <b>Darryl Barnes</b> <b>Unopposed /Sin Oponente</b>
<input type="radio"/> <b>Nick Charles</b> <b>Unopposed /Sin Oponente</b>
<input type="radio"/> <b>Karen Toles</b> <b>Unopposed /Sin Oponente</b>
<b>County Executive</b> <b>Vote for 1</b> Ejecutivo del Condado Vote por Uno
<input type="radio"/> <b>Angela D. Alsobrooks</b>
<input type="radio"/> <b>Leigh Bodden</b>
<input type="radio"/> <b>Billy W. Bridges</b>
<input type="radio"/> <b>Sherman R. Hardy</b>
<input type="radio"/> <b>Moisette Tonya Sweat</b>

<b>County Council At Large</b> <b>Vote for up to 2</b> Miembro del Concejo Representando el Condado Vote por No Más de Dos
<input type="radio"/> <b>Rudy D. Anthony</b>
<input type="radio"/> <b>Sam Elira, Sr.</b>
<input type="radio"/> <b>Leo Bachi Eyombo</b>
<input type="radio"/> <b>Mel Franklin</b>
<input type="radio"/> <b>Stanford Fraser</b>
<input type="radio"/> <b>Calvin S. Hawkins, Jr.</b>
<input type="radio"/> <b>Jonathan White</b>
<b>County Council</b> <b>District 6</b> <b>Vote for 1</b> Concejo del Condado Distrito 6 Vote por Uno
<input type="radio"/> <b>Wala Blegay</b>
<input type="radio"/> <b>Barbara Holt Streeter</b>
<input type="radio"/> <b>Belinda Queen</b>
<input type="radio"/> <b>Denise G. Smith</b>
<input type="radio"/> <b>Nakia R. Wright</b>
<b>Judge of the Circuit Court</b> <b>Circuit 7</b> <b>Vote for 1</b> Juez de la Corte de Circuito Circuito 7 Vote por Uno
<input type="radio"/> <b>Brandon M. Burrell</b>
<input type="radio"/> <b>Carol Ann Coderre</b>
<input type="radio"/> <b>Malik Ali Shakur</b>
<input type="radio"/> <b>Andrea D. Smith</b>
<input type="radio"/> <b>Rhonda A. Wood</b>
<b>State's Attorney</b> <b>Vote for 1</b> Fiscal del Estado Vote por Uno
<input type="radio"/> <b>Aisha Braveboy</b> <b>Unopposed /Sin Oponente</b>
<b>Clerk of the Circuit Court</b> <b>Vote for 1</b> Secretario de la Corte del Circuito Vote por Uno
<input type="radio"/> <b>Mahasin El Amin</b>
<input type="radio"/> <b>Laverne C. Henry</b>
<b>Register of Wills</b> <b>Vote for 1</b> Registrador Testamentario Vote por Uno
<input type="radio"/> <b>Cereta A. Lee</b> <b>Unopposed /Sin Oponente</b>

**Judge of the Orphans' Court  
Vote for up to 3**  
Juez de la Corte de Huérfanos  
Vote por No Más de Tres

**Wendy Alise Cartwright**  
Unopposed /Sin Oponente

**Jason A. DeLoach**  
Unopposed /Sin Oponente

**Athena Malloy Groves**  
Unopposed /Sin Oponente

**Sheriff  
Vote for 1**  
Alguacil  
Vote por Uno

**John D.B. Carr**

**Elliott W. Gibson**

**Dave Grogan**

**Sylvester E. Jones, Sr.**

**Loralyn Mayo**

**Democratic Central  
Committee At Large  
District 21  
Vote for 1**  
**No more than half of the  
members can be elected from  
the same gender.**  
Comité Central Demócrata  
Representando el Condado  
Distrito 21  
Vote por Uno  
No más de la mitad de los  
miembros pueden ser elegidos  
del mismo sexo.

**Keith R. Sydnor**  
Male /Masculino

**Democratic Central  
Committee At Large  
District 22  
Vote for 1**  
**No more than half of the  
members can be elected from  
the same gender.**  
Comité Central Demócrata  
Representando el Condado  
Distrito 22  
Vote por Uno  
No más de la mitad de los  
miembros pueden ser elegidos  
del mismo sexo.

**Emmett V. Jordan**  
Male /Masculino

**Democratic Central  
Committee At Large  
District 23  
Vote for 1**  
**No more than half of the  
members can be elected from  
the same gender.**  
Comité Central Demócrata  
Representando el Condado  
Distrito 23  
Vote por Uno  
No más de la mitad de los  
miembros pueden ser elegidos  
del mismo sexo.

**Babatunde Alegbeleye**  
Male /Masculino

**Keenon James**  
Male /Masculino

**Sylvia Johnson**  
Female /Femenino

**Le Shaun Quander-Mosley**  
Female /Femenino

**Democratic Central  
Committee At Large  
District 24  
Vote for 1**  
**No more than half of the  
members can be elected from  
the same gender.**  
Comité Central Demócrata  
Representando el Condado  
Distrito 24  
Vote por Uno  
No más de la mitad de los  
miembros pueden ser elegidos  
del mismo sexo.

**Rudy D. Anthony**  
Male /Masculino

**Derrick L. Coley**  
Male /Masculino

**Democratic Central  
Committee At Large  
District 25  
Vote for 1**  
**No more than half of the  
members can be elected from  
the same gender.**  
Comité Central Demócrata  
Representando el Condado  
Distrito 25  
Vote por Uno  
No más de la mitad de los  
miembros pueden ser elegidos  
del mismo sexo.

**Kent Roberson**  
Male /Masculino

**Democratic Central  
Committee At Large  
District 26  
Vote for 1**  
**No more than half of the  
members can be elected from  
the same gender.**  
Comité Central Demócrata  
Representando el Condado  
Distrito 26  
Vote por Uno  
No más de la mitad de los  
miembros pueden ser elegidos  
del mismo sexo.

**Clate D. Jackson**  
Male /Masculino

**Jason Lewis**  
Male /Masculino

**Democratic Central  
Committee At Large  
District 27  
Vote for 1**  
**No more than half of the  
members can be elected from  
the same gender.**  
Comité Central Demócrata  
Representando el Condado  
Distrito 27  
Vote por Uno  
No más de la mitad de los  
miembros pueden ser elegidos  
del mismo sexo.

**Darrell C. Odom, Sr.**  
Male /Masculino

**Democratic Central  
Committee At Large  
District 47  
Vote for 1**  
**No more than half of the  
members can be elected from  
the same gender.**  
Comité Central Demócrata  
Representando el Condado  
Distrito 47  
Vote por Uno  
No más de la mitad de los  
miembros pueden ser elegidos  
del mismo sexo.

**Sarahita Wyatt-Paige**  
Female /Femenino

**Democratic Central  
Committee  
District 25  
Vote for up to 3**  
**No more than half of the  
members can be elected from  
the same gender.**  
Comité Central Demócrata  
Distrito 25  
Vote por No Más de Tres  
No más de la mitad de los  
miembros pueden ser elegidos  
del mismo sexo.

**Nova Coston**  
Female /Femenino

**John E. Richardson**  
Male /Masculino

**Dennis H. Rowe**  
Male /Masculino

**Anthony Tilghman**  
Male /Masculino

**Rhonda K. Wallace**  
Female /Femenino

**Official Ballot**  
**Gubernatorial Primary Election**  
**July 19, 2022**  
**State of Maryland, Prince George's County**  
**Democratic Ballot**

**BS DEM 27**  
**003-008**

Papeleta Electoral Oficial  
 Elección Primaria Gubernamental  
 19 de julio del 2022  
 Estado de Maryland, Condado de Prince George's  
 Papeleta del Partido Demócrata

**Instructions**  
**Instrucciones**

**Making Selections**  
**Seleccionando**



Fill in the oval to the left of the name of your choice. You must blacken the oval completely, and do not make any marks outside of the oval. You do not have to vote in every race.

Llene el óvalo a la izquierda del nombre de su selección. Debe rellenar el óvalo completamente y no haga ninguna marca fuera del óvalo. No tiene que votar en cada contienda.



Do not cross out or erase, or your vote may not count. If you make a mistake or a stray mark, you may ask for a new ballot.

No debe tachar o borrar, o su voto no se contará. Si comete un error o hace una marca demás, pueda solicitar una nueva papeleta.

<b>Governor / Lt. Governor</b> <b>Vote for 1</b> Gobernador / Vicegobernador Vote por Uno
<input type="radio"/> <b>Rushern L. Baker, III</b> and /y <b>Nancy Navarro</b>
<input type="radio"/> <b>Jon Baron</b> and /y <b>Natalie Williams</b>
<input type="radio"/> <b>Peter Franchot</b> and /y <b>Monique Anderson-Walker</b>
<input type="radio"/> <b>Douglas F. Gansler</b> and /y <b>Candace Hollingsworth</b>
<input type="radio"/> <b>Ralph W. Jaffe</b> and /y <b>Mark Greben</b>
<input type="radio"/> <b>Ashwani Jain</b> and /y <b>LaTrece Hawkins Lytes</b>
<input type="radio"/> <b>John King</b> and /y <b>Michelle Daugherty Siri</b>
<input type="radio"/> <b>Wes Moore</b> and /y <b>Aruna Miller</b>
<input type="radio"/> <b>Tom Perez</b> and /y <b>Shannon Sneed</b>
<input type="radio"/> <b>Jerome M. Segal</b> and /y <b>Justinian M. Dispenza</b>

<b>Comptroller</b> <b>Vote for 1</b> Contralor Vote por Uno
<input type="radio"/> <b>Timothy J. Adams</b>
<input type="radio"/> <b>Brooke Elizabeth Lierman</b>
<b>Attorney General</b> <b>Vote for 1</b> Procurador General Vote por Uno
<input type="radio"/> <b>Anthony G. Brown</b>
<input type="radio"/> <b>Katie Curran O'Malley</b>
<b>U.S. Senator</b> <b>Vote for 1</b> Senador de los EE.UU. Vote por Uno
<input type="radio"/> <b>Michelle L. Smith</b>
<input type="radio"/> <b>Chris Van Hollen</b>
<b>Representative in Congress</b> <b>District 5</b> <b>Vote for 1</b> Representante en el Congreso Distrito 5 Vote por Uno
<input type="radio"/> <b>Steny Hoyer</b>
<input type="radio"/> <b>Keith Washington</b>
<input type="radio"/> <b>McKayla Wilkes</b>
<b>State Senator</b> <b>District 23</b> <b>Vote for 1</b> Senador Estatal Distrito 23 Vote por Uno
<input type="radio"/> <b>Raaheela Ahmed</b>
<input type="radio"/> <b>Sylvia Johnson</b>
<input type="radio"/> <b>Ron Watson</b>
<b>House of Delegates</b> <b>District 23</b> <b>Vote for up to 3</b> Cámara de Delegados Distrito 23 Vote por No Más de Tres
<input type="radio"/> <b>Adrian Boafo</b>
<input type="radio"/> <b>Jocelyn Irene Collins</b>
<input type="radio"/> <b>Remi Duyile</b>
<input type="radio"/> <b>Marvin E. Holmes, Jr.</b>
<input type="radio"/> <b>Keenon James</b>
<input type="radio"/> <b>Januari McKay</b>
<input type="radio"/> <b>Monica Roebuck</b>
<input type="radio"/> <b>Jacqui Steele-McCall</b>
<input type="radio"/> <b>Kym Taylor</b>
<input type="radio"/> <b>Valeria Tomlin</b>

<b>County Executive</b> <b>Vote for 1</b> Ejecutivo del Condado Vote por Uno
<input type="radio"/> <b>Angela D. Alsobrooks</b>
<input type="radio"/> <b>Leigh Bodden</b>
<input type="radio"/> <b>Billy W. Bridges</b>
<input type="radio"/> <b>Sherman R. Hardy</b>
<input type="radio"/> <b>Moisette Tonya Sweat</b>
<b>County Council At Large</b> <b>Vote for up to 2</b> Miembro del Concejo Representando el Condado Vote por No Más de Dos
<input type="radio"/> <b>Rudy D. Anthony</b>
<input type="radio"/> <b>Sam Elira, Sr.</b>
<input type="radio"/> <b>Leo Bachi Eyombo</b>
<input type="radio"/> <b>Mel Franklin</b>
<input type="radio"/> <b>Stanford Fraser</b>
<input type="radio"/> <b>Calvin S. Hawkins, Jr.</b>
<input type="radio"/> <b>Jonathan White</b>
<b>County Council</b> <b>District 4</b> <b>Vote for 1</b> Concejo del Condado Distrito 4 Vote por Uno
<input type="radio"/> <b>Michael Estève</b>
<input type="radio"/> <b>Ingrid S. Harrison</b>
<input type="radio"/> <b>Patrice Murray</b>
<input type="radio"/> <b>Trance A. Washington</b>
<b>Judge of the Circuit Court</b> <b>Circuit 7</b> <b>Vote for 1</b> Juez de la Corte de Circuito Circuito 7 Vote por Uno
<input type="radio"/> <b>Brandon M. Burrell</b>
<input type="radio"/> <b>Carol Ann Coderre</b>
<input type="radio"/> <b>Malik Ali Shakur</b>
<input type="radio"/> <b>Andrea D. Smith</b>
<input type="radio"/> <b>Rhonda A. Wood</b>
<b>State's Attorney</b> <b>Vote for 1</b> Fiscal del Estado Vote por Uno
<input type="radio"/> <b>Aisha Braveboy</b> Unopposed /Sin Oponente
<b>Clerk of the Circuit Court</b> <b>Vote for 1</b> Secretario de la Corte del Circuito Vote por Uno
<input type="radio"/> <b>Mahasin El Amin</b>
<input type="radio"/> <b>Laverne C. Henry</b>

<p><b>Register of Wills</b>  <b>Vote for 1</b>          Registrador Testamentario          Vote por Uno</p> <p><input type="radio"/> <b>Cereta A. Lee</b>          Unopposed /Sin Oponente</p>
<p><b>Judge of the Orphans' Court</b>  <b>Vote for up to 3</b>          Juez de la Corte de Huérfanos          Vote por No Más de Tres</p> <p><input type="radio"/> <b>Wendy Alise Cartwright</b>          Unopposed /Sin Oponente</p>
<p><input type="radio"/> <b>Jason A. DeLoach</b>          Unopposed /Sin Oponente</p>
<p><input type="radio"/> <b>Athena Malloy Groves</b>          Unopposed /Sin Oponente</p>
<p><b>Sheriff</b>  <b>Vote for 1</b>          Alguacil          Vote por Uno</p> <p><input type="radio"/> <b>John D.B. Carr</b></p>
<p><input type="radio"/> <b>Elliott W. Gibson</b></p>
<p><input type="radio"/> <b>Dave Grogan</b></p>
<p><input type="radio"/> <b>Sylvester E. Jones, Sr.</b></p>
<p><input type="radio"/> <b>Loralyn Mayo</b></p>
<p><b>Democratic Central Committee At Large District 21</b>  <b>Vote for 1</b>  <b>No more than half of the members can be elected from the same gender.</b>          Comité Central Demócrata Representando el Condado Distrito 21          Vote por Uno          No más de la mitad de los miembros pueden ser elegidos del mismo sexo.</p> <p><input type="radio"/> <b>Keith R. Sydnor</b>          Male /Masculino</p>
<p><b>Democratic Central Committee At Large District 22</b>  <b>Vote for 1</b>  <b>No more than half of the members can be elected from the same gender.</b>          Comité Central Demócrata Representando el Condado Distrito 22          Vote por Uno          No más de la mitad de los miembros pueden ser elegidos del mismo sexo.</p> <p><input type="radio"/> <b>Emmett V. Jordan</b>          Male /Masculino</p>

<p><b>Democratic Central Committee At Large District 23</b>  <b>Vote for 1</b>  <b>No more than half of the members can be elected from the same gender.</b>          Comité Central Demócrata Representando el Condado Distrito 23          Vote por Uno          No más de la mitad de los miembros pueden ser elegidos del mismo sexo.</p> <p><input type="radio"/> <b>Babatunde Alegbeleye</b>          Male /Masculino</p>
<p><input type="radio"/> <b>Keenon James</b>          Male /Masculino</p>
<p><input type="radio"/> <b>Sylvia Johnson</b>          Female /Femenino</p>
<p><input type="radio"/> <b>Le Shaun Quander-Mosley</b>          Female /Femenino</p>
<p><b>Democratic Central Committee At Large District 24</b>  <b>Vote for 1</b>  <b>No more than half of the members can be elected from the same gender.</b>          Comité Central Demócrata Representando el Condado Distrito 24          Vote por Uno          No más de la mitad de los miembros pueden ser elegidos del mismo sexo.</p> <p><input type="radio"/> <b>Rudy D. Anthony</b>          Male /Masculino</p>
<p><input type="radio"/> <b>Derrick L. Coley</b>          Male /Masculino</p>
<p><b>Democratic Central Committee At Large District 25</b>  <b>Vote for 1</b>  <b>No more than half of the members can be elected from the same gender.</b>          Comité Central Demócrata Representando el Condado Distrito 25          Vote por Uno          No más de la mitad de los miembros pueden ser elegidos del mismo sexo.</p> <p><input type="radio"/> <b>Kent Roberson</b>          Male /Masculino</p>
<p><b>Democratic Central Committee At Large District 26</b>  <b>Vote for 1</b>  <b>No more than half of the members can be elected from the same gender.</b>          Comité Central Demócrata Representando el Condado Distrito 26          Vote por Uno          No más de la mitad de los miembros pueden ser elegidos del mismo sexo.</p> <p><input type="radio"/> <b>Clate D. Jackson</b>          Male /Masculino</p>
<p><input type="radio"/> <b>Jason Lewis</b>          Male /Masculino</p>

<p><b>Democratic Central Committee At Large District 27</b>  <b>Vote for 1</b>  <b>No more than half of the members can be elected from the same gender.</b>          Comité Central Demócrata Representando el Condado Distrito 27          Vote por Uno          No más de la mitad de los miembros pueden ser elegidos del mismo sexo.</p> <p><input type="radio"/> <b>Darrell C. Odom, Sr.</b>          Male /Masculino</p>
<p><b>Democratic Central Committee At Large District 47</b>  <b>Vote for 1</b>  <b>No more than half of the members can be elected from the same gender.</b>          Comité Central Demócrata Representando el Condado Distrito 47          Vote por Uno          No más de la mitad de los miembros pueden ser elegidos del mismo sexo.</p> <p><input type="radio"/> <b>Sarahita Wyatt-Paige</b>          Female /Femenino</p>
<p><b>Democratic Central Committee District 23</b>  <b>Vote for up to 3</b>  <b>No more than half of the members can be elected from the same gender.</b>          Comité Central Demócrata Distrito 23          Vote por No Más de Tres          No más de la mitad de los miembros pueden ser elegidos del mismo sexo.</p> <p><input type="radio"/> <b>Kim Carter</b>          Female /Femenino</p>
<p><input type="radio"/> <b>Darren T. Gibson</b>          Male /Masculino</p>
<p><input type="radio"/> <b>Jacqui Steele-McCall</b>          Female /Femenino</p>
<p><input type="radio"/> <b>Diana Torres</b>          Female /Femenino</p>
<p><input type="radio"/> <b>Daniel Rutherford Wilson</b>          Male /Masculino</p>

**Official Ballot**  
**Gubernatorial Primary Election**  
**July 19, 2022**  
**State of Maryland, Prince George's County**  
**Democratic Ballot**

**BS DEM 28**  
**004-001**

Papeleta Electoral Oficial  
 Elección Primaria Gubernamental  
 19 de julio del 2022  
 Estado de Maryland, Condado de Prince George's  
 Papeleta del Partido Demócrata

**Instructions**  
**Instrucciones**

**Making Selections**  
**Seleccionando**



Fill in the oval to the left of the name of your choice. You must blacken the oval completely, and do not make any marks outside of the oval. You do not have to vote in every race.

Llene el óvalo a la izquierda del nombre de su selección. Debe rellenar el óvalo completamente y no haga ninguna marca fuera del óvalo. No tiene que votar en cada contienda.



Do not cross out or erase, or your vote may not count. If you make a mistake or a stray mark, you may ask for a new ballot.

No debe tachar o borrar, o su voto no se contará. Si comete un error o hace una marca demás, pueda solicitar una nueva papeleta.

<b>Governor / Lt. Governor</b> <b>Vote for 1</b> Gobernador / Vicegobernador Vote por Uno
<input type="radio"/> <b>Rushern L. Baker, III</b> and /y <b>Nancy Navarro</b>
<input type="radio"/> <b>Jon Baron</b> and /y <b>Natalie Williams</b>
<input type="radio"/> <b>Peter Franchot</b> and /y <b>Monique Anderson-Walker</b>
<input type="radio"/> <b>Douglas F. Gansler</b> and /y <b>Candace Hollingsworth</b>
<input type="radio"/> <b>Ralph W. Jaffe</b> and /y <b>Mark Greben</b>
<input type="radio"/> <b>Ashwani Jain</b> and /y <b>LaTrece Hawkins Lytes</b>
<input type="radio"/> <b>John King</b> and /y <b>Michelle Daugherty Siri</b>
<input type="radio"/> <b>Wes Moore</b> and /y <b>Aruna Miller</b>
<input type="radio"/> <b>Tom Perez</b> and /y <b>Shannon Sneed</b>
<input type="radio"/> <b>Jerome M. Segal</b> and /y <b>Justinian M. Dispenza</b>

<b>Comptroller</b> <b>Vote for 1</b> Contralor Vote por Uno
<input type="radio"/> <b>Timothy J. Adams</b>
<input type="radio"/> <b>Brooke Elizabeth Lierman</b>

<b>Attorney General</b> <b>Vote for 1</b> Procurador General Vote por Uno
<input type="radio"/> <b>Anthony G. Brown</b>
<input type="radio"/> <b>Katie Curran O'Malley</b>

<b>U.S. Senator</b> <b>Vote for 1</b> Senador de los EE.UU. Vote por Uno
<input type="radio"/> <b>Michelle L. Smith</b>
<input type="radio"/> <b>Chris Van Hollen</b>

<b>Representative in Congress</b> <b>District 5</b> <b>Vote for 1</b> Representante en el Congreso Distrito 5 Vote por Uno
<input type="radio"/> <b>Steny Hoyer</b>
<input type="radio"/> <b>Keith Washington</b>
<input type="radio"/> <b>McKayla Wilkes</b>

<b>State Senator</b> <b>District 27</b> <b>Vote for 1</b> Senador Estatal Distrito 27 Vote por Uno
<input type="radio"/> <b>Rou Etienne</b>
<input type="radio"/> <b>Michael A. Jackson</b>

<b>House of Delegates</b> <b>District 27B</b> <b>Vote for 1</b> Cámara de Delegados Distrito 27B Vote por Uno
<input type="radio"/> <b>June Jones</b>
<input type="radio"/> <b>Rachel Jones</b>
<input type="radio"/> <b>Jeffrie E. Long, Jr.</b>

<b>County Executive</b> <b>Vote for 1</b> Ejecutivo del Condado Vote por Uno
<input type="radio"/> <b>Angela D. Alsobrooks</b>
<input type="radio"/> <b>Leigh Bodden</b>
<input type="radio"/> <b>Billy W. Bridges</b>
<input type="radio"/> <b>Sherman R. Hardy</b>
<input type="radio"/> <b>Moisette Tonya Sweat</b>

<b>County Council At Large</b> <b>Vote for up to 2</b> Miembro del Concejo Representando el Condado Vote por No Más de Dos
<input type="radio"/> <b>Rudy D. Anthony</b>
<input type="radio"/> <b>Sam Elira, Sr.</b>
<input type="radio"/> <b>Leo Bachi Eyombo</b>
<input type="radio"/> <b>Mel Franklin</b>
<input type="radio"/> <b>Stanford Fraser</b>
<input type="radio"/> <b>Calvin S. Hawkins, Jr.</b>
<input type="radio"/> <b>Jonathan White</b>

<b>County Council</b> <b>District 9</b> <b>Vote for 1</b> Concejo del Condado Distrito 9 Vote por Uno
<input type="radio"/> <b>Lisa Burnam</b>
<input type="radio"/> <b>Ernest Canlas</b>
<input type="radio"/> <b>Sydney Harrison</b>
<input type="radio"/> <b>Dorian Sibedwo</b>

<b>Judge of the Circuit Court</b> <b>Circuit 7</b> <b>Vote for 1</b> Juez de la Corte de Circuito Circuito 7 Vote por Uno
<input type="radio"/> <b>Brandon M. Burrell</b>
<input type="radio"/> <b>Carol Ann Coderre</b>
<input type="radio"/> <b>Malik Ali Shakur</b>
<input type="radio"/> <b>Andrea D. Smith</b>
<input type="radio"/> <b>Rhonda A. Wood</b>

<b>State's Attorney</b> <b>Vote for 1</b> Fiscal del Estado Vote por Uno
<input type="radio"/> <b>Aisha Braveboy</b> <b>Unopposed /Sin Oponente</b>

<b>Clerk of the Circuit Court</b> <b>Vote for 1</b> Secretario de la Corte del Circuito Vote por Uno
<input type="radio"/> <b>Mahasin El Amin</b>
<input type="radio"/> <b>Laverne C. Henry</b>

<b>Register of Wills</b> <b>Vote for 1</b> Registrador Testamentario Vote por Uno
<input type="radio"/> <b>Cereta A. Lee</b> <b>Unopposed /Sin Oponente</b>

**Judge of the Orphans' Court**  
**Vote for up to 3**  
 Juez de la Corte de Huérfanos  
 Vote por No Más de Tres

**Wendy Alise Cartwright**  
 Unopposed /Sin Oponente

**Jason A. DeLoach**  
 Unopposed /Sin Oponente

**Athena Malloy Groves**  
 Unopposed /Sin Oponente

**Sheriff**  
**Vote for 1**  
 Alguacil  
 Vote por Uno

**John D.B. Carr**

**Elliott W. Gibson**

**Dave Grogan**

**Sylvester E. Jones, Sr.**

**Loralyn Mayo**

**Democratic Central Committee At Large District 21**  
**Vote for 1**  
**No more than half of the members can be elected from the same gender.**  
 Comité Central Demócrata Representando el Condado Distrito 21  
 Vote por Uno  
 No más de la mitad de los miembros pueden ser elegidos del mismo sexo.

**Keith R. Sydnor**  
 Male /Masculino

**Democratic Central Committee At Large District 22**  
**Vote for 1**  
**No more than half of the members can be elected from the same gender.**  
 Comité Central Demócrata Representando el Condado Distrito 22  
 Vote por Uno  
 No más de la mitad de los miembros pueden ser elegidos del mismo sexo.

**Emmett V. Jordan**  
 Male /Masculino

**Democratic Central Committee At Large District 23**  
**Vote for 1**  
**No more than half of the members can be elected from the same gender.**  
 Comité Central Demócrata Representando el Condado Distrito 23  
 Vote por Uno  
 No más de la mitad de los miembros pueden ser elegidos del mismo sexo.

**Babatunde Alegbeleye**  
 Male /Masculino

**Keenon James**  
 Male /Masculino

**Sylvia Johnson**  
 Female /Femenino

**Le Shaun Quander-Mosley**  
 Female /Femenino

**Democratic Central Committee At Large District 24**  
**Vote for 1**  
**No more than half of the members can be elected from the same gender.**  
 Comité Central Demócrata Representando el Condado Distrito 24  
 Vote por Uno  
 No más de la mitad de los miembros pueden ser elegidos del mismo sexo.

**Rudy D. Anthony**  
 Male /Masculino

**Derrick L. Coley**  
 Male /Masculino

**Democratic Central Committee At Large District 25**  
**Vote for 1**  
**No more than half of the members can be elected from the same gender.**  
 Comité Central Demócrata Representando el Condado Distrito 25  
 Vote por Uno  
 No más de la mitad de los miembros pueden ser elegidos del mismo sexo.

**Kent Roberson**  
 Male /Masculino

**Democratic Central Committee At Large District 26**  
**Vote for 1**  
**No more than half of the members can be elected from the same gender.**  
 Comité Central Demócrata Representando el Condado Distrito 26  
 Vote por Uno  
 No más de la mitad de los miembros pueden ser elegidos del mismo sexo.

**Clate D. Jackson**  
 Male /Masculino

**Jason Lewis**  
 Male /Masculino

**Democratic Central Committee At Large District 27**  
**Vote for 1**  
**No more than half of the members can be elected from the same gender.**  
 Comité Central Demócrata Representando el Condado Distrito 27  
 Vote por Uno  
 No más de la mitad de los miembros pueden ser elegidos del mismo sexo.

**Darrell C. Odom, Sr.**  
 Male /Masculino

**Democratic Central Committee At Large District 47**  
**Vote for 1**  
**No more than half of the members can be elected from the same gender.**  
 Comité Central Demócrata Representando el Condado Distrito 47  
 Vote por Uno  
 No más de la mitad de los miembros pueden ser elegidos del mismo sexo.

**Sarahita Wyatt-Paige**  
 Female /Femenino

**Democratic Central Committee District 27**  
**Vote for up to 3**  
**No more than half of the members can be elected from the same gender.**  
 Comité Central Demócrata Distrito 27  
 Vote por No Más de Tres  
 No más de la mitad de los miembros pueden ser elegidos del mismo sexo.

**Sameano Porchea Bond**  
 Female /Femenino

**Demetrius J. Briscoe**  
 Male /Masculino

**Nomination Vacant**  
 /Nominación Vacante

**Official Ballot**  
**Gubernatorial Primary Election**  
**July 19, 2022**  
**State of Maryland, Prince George's County**  
**Democratic Ballot**

**BS DEM 29**  
**004-002**

Papeleta Electoral Oficial  
 Elección Primaria Gubernamental  
 19 de julio del 2022  
 Estado de Maryland, Condado de Prince George's  
 Papeleta del Partido Demócrata

**Instructions**  
**Instrucciones**

**Making Selections**  
**Seleccionando**



Fill in the oval to the left of the name of your choice. You must blacken the oval completely, and do not make any marks outside of the oval. You do not have to vote in every race.

Llene el óvalo a la izquierda del nombre de su selección. Debe rellenar el óvalo completamente y no haga ninguna marca fuera del óvalo. No tiene que votar en cada contienda.



Do not cross out or erase, or your vote may not count. If you make a mistake or a stray mark, you may ask for a new ballot.

No debe tachar o borrar, o su voto no se contará. Si comete un error o hace una marca demás, pueda solicitar una nueva papeleta.

**Governor / Lt. Governor**  
**Vote for 1**  
 Gobernador / Vicegobernador  
 Vote por Uno

- Rushern L. Baker, III and /y Nancy Navarro**
- Jon Baron and /y Natalie Williams**
- Peter Franchot and /y Monique Anderson-Walker**
- Douglas F. Gansler and /y Candace Hollingsworth**
- Ralph W. Jaffe and /y Mark Greben**
- Ashwani Jain and /y LaTrece Hawkins Lytes**
- John King and /y Michelle Daugherty Siri**
- Wes Moore and /y Aruna Miller**
- Tom Perez and /y Shannon Sneed**
- Jerome M. Segal and /y Justinian M. Dispenza**

**Comptroller**

**Vote for 1**  
 Contralor  
 Vote por Uno

- Timothy J. Adams**
- Brooke Elizabeth Lierman**

**Attorney General**

**Vote for 1**  
 Procurador General  
 Vote por Uno

- Anthony G. Brown**
- Katie Curran O'Malley**

**U.S. Senator**

**Vote for 1**  
 Senador de los EE.UU.  
 Vote por Uno

- Michelle L. Smith**
- Chris Van Hollen**

**Representative in Congress**  
**District 5**

**Vote for 1**  
 Representante en el Congreso  
 Distrito 5  
 Vote por Uno

- Steny Hoyer**
- Keith Washington**
- McKayla Wilkes**

**State Senator**

**District 23**  
**Vote for 1**  
 Senador Estatal  
 Distrito 23  
 Vote por Uno

- Raaheela Ahmed**
- Sylvia Johnson**
- Ron Watson**

**House of Delegates**  
**District 23**

**Vote for up to 3**  
 Cámara de Delegados  
 Distrito 23  
 Vote por No Más de Tres

- Adrian Boafo**
- Jocelyn Irene Collins**
- Remi Duyile**
- Marvin E. Holmes, Jr.**
- Keenon James**
- Januari McKay**
- Monica Roebuck**
- Jacqui Steele-McCall**
- Kym Taylor**
- Valeria Tomlin**

**County Executive**

**Vote for 1**  
 Ejecutivo del Condado  
 Vote por Uno

- Angela D. Alsobrooks**
- Leigh Bodden**
- Billy W. Bridges**
- Sherman R. Hardy**
- Moisette Tonya Sweat**

**County Council At Large**

**Vote for up to 2**  
 Miembro del Concejo  
 Representando el Condado  
 Vote por No Más de Dos

- Rudy D. Anthony**
- Sam Elira, Sr.**
- Leo Bachi Eyombo**
- Mel Franklin**
- Stanford Fraser**
- Calvin S. Hawkins, Jr.**
- Jonathan White**

**County Council**

**District 9**  
**Vote for 1**  
 Concejo del Condado  
 Distrito 9  
 Vote por Uno

- Lisa Burnam**
- Ernest Canlas**
- Sydney Harrison**
- Dorian Sibedwo**

**Judge of the Circuit Court**  
**Circuit 7**

**Vote for 1**  
 Juez de la Corte de Circuito  
 Circuito 7  
 Vote por Uno

- Brandon M. Burrell**
- Carol Ann Coderre**
- Malik Ali Shakur**
- Andrea D. Smith**
- Rhonda A. Wood**

**State's Attorney**

**Vote for 1**  
 Fiscal del Estado  
 Vote por Uno

- Aisha Braveboy**  
**Unopposed /Sin Oponente**

**Clerk of the Circuit Court**

**Vote for 1**  
 Secretario de la Corte del  
 Circuito  
 Vote por Uno

- Mahasin El Amin**
- Laverne C. Henry**

<p><b>Register of Wills</b>  <b>Vote for 1</b>          Registrador Testamentario          Vote por Uno</p> <p><input type="radio"/> <b>Cereta A. Lee</b>          Unopposed /Sin Oponente</p>
<p><b>Judge of the Orphans' Court</b>  <b>Vote for up to 3</b>          Juez de la Corte de Huérfanos          Vote por No Más de Tres</p> <p><input type="radio"/> <b>Wendy Alise Cartwright</b>          Unopposed /Sin Oponente</p>
<p><input type="radio"/> <b>Jason A. DeLoach</b>          Unopposed /Sin Oponente</p>
<p><input type="radio"/> <b>Athena Malloy Groves</b>          Unopposed /Sin Oponente</p>
<p><b>Sheriff</b>  <b>Vote for 1</b>          Alguacil          Vote por Uno</p> <p><input type="radio"/> <b>John D.B. Carr</b></p> <p><input type="radio"/> <b>Elliott W. Gibson</b></p> <p><input type="radio"/> <b>Dave Grogan</b></p> <p><input type="radio"/> <b>Sylvester E. Jones, Sr.</b></p> <p><input type="radio"/> <b>Loralyn Mayo</b></p>
<p><b>Democratic Central Committee At Large District 21</b>  <b>Vote for 1</b>  <b>No more than half of the members can be elected from the same gender.</b>          Comité Central Demócrata Representando el Condado Distrito 21          Vote por Uno          No más de la mitad de los miembros pueden ser elegidos del mismo sexo.</p> <p><input type="radio"/> <b>Keith R. Sydnor</b>          Male /Masculino</p>
<p><b>Democratic Central Committee At Large District 22</b>  <b>Vote for 1</b>  <b>No more than half of the members can be elected from the same gender.</b>          Comité Central Demócrata Representando el Condado Distrito 22          Vote por Uno          No más de la mitad de los miembros pueden ser elegidos del mismo sexo.</p> <p><input type="radio"/> <b>Emmett V. Jordan</b>          Male /Masculino</p>

<p><b>Democratic Central Committee At Large District 23</b>  <b>Vote for 1</b>  <b>No more than half of the members can be elected from the same gender.</b>          Comité Central Demócrata Representando el Condado Distrito 23          Vote por Uno          No más de la mitad de los miembros pueden ser elegidos del mismo sexo.</p> <p><input type="radio"/> <b>Babatunde Alegbeleye</b>          Male /Masculino</p> <p><input type="radio"/> <b>Keenon James</b>          Male /Masculino</p> <p><input type="radio"/> <b>Sylvia Johnson</b>          Female /Femenino</p> <p><input type="radio"/> <b>Le Shaun Quander-Mosley</b>          Female /Femenino</p>
<p><b>Democratic Central Committee At Large District 24</b>  <b>Vote for 1</b>  <b>No more than half of the members can be elected from the same gender.</b>          Comité Central Demócrata Representando el Condado Distrito 24          Vote por Uno          No más de la mitad de los miembros pueden ser elegidos del mismo sexo.</p> <p><input type="radio"/> <b>Rudy D. Anthony</b>          Male /Masculino</p> <p><input type="radio"/> <b>Derrick L. Coley</b>          Male /Masculino</p>
<p><b>Democratic Central Committee At Large District 25</b>  <b>Vote for 1</b>  <b>No more than half of the members can be elected from the same gender.</b>          Comité Central Demócrata Representando el Condado Distrito 25          Vote por Uno          No más de la mitad de los miembros pueden ser elegidos del mismo sexo.</p> <p><input type="radio"/> <b>Kent Roberson</b>          Male /Masculino</p>
<p><b>Democratic Central Committee At Large District 26</b>  <b>Vote for 1</b>  <b>No more than half of the members can be elected from the same gender.</b>          Comité Central Demócrata Representando el Condado Distrito 26          Vote por Uno          No más de la mitad de los miembros pueden ser elegidos del mismo sexo.</p> <p><input type="radio"/> <b>Clate D. Jackson</b>          Male /Masculino</p> <p><input type="radio"/> <b>Jason Lewis</b>          Male /Masculino</p>

<p><b>Democratic Central Committee At Large District 27</b>  <b>Vote for 1</b>  <b>No more than half of the members can be elected from the same gender.</b>          Comité Central Demócrata Representando el Condado Distrito 27          Vote por Uno          No más de la mitad de los miembros pueden ser elegidos del mismo sexo.</p> <p><input type="radio"/> <b>Darrell C. Odom, Sr.</b>          Male /Masculino</p>
<p><b>Democratic Central Committee At Large District 47</b>  <b>Vote for 1</b>  <b>No more than half of the members can be elected from the same gender.</b>          Comité Central Demócrata Representando el Condado Distrito 47          Vote por Uno          No más de la mitad de los miembros pueden ser elegidos del mismo sexo.</p> <p><input type="radio"/> <b>Sarahita Wyatt-Paige</b>          Female /Femenino</p>
<p><b>Democratic Central Committee District 23</b>  <b>Vote for up to 3</b>  <b>No more than half of the members can be elected from the same gender.</b>          Comité Central Demócrata Distrito 23          Vote por No Más de Tres          No más de la mitad de los miembros pueden ser elegidos del mismo sexo.</p> <p><input type="radio"/> <b>Kim Carter</b>          Female /Femenino</p> <p><input type="radio"/> <b>Darren T. Gibson</b>          Male /Masculino</p> <p><input type="radio"/> <b>Jacqui Steele-McCall</b>          Female /Femenino</p> <p><input type="radio"/> <b>Diana Torres</b>          Female /Femenino</p> <p><input type="radio"/> <b>Daniel Rutherford Wilson</b>          Male /Masculino</p>



**Official Ballot**  
**Gubernatorial Primary Election**  
**July 19, 2022**  
**State of Maryland, Prince George's County**  
**Democratic Ballot**

**BS DEM 30**  
**005-001**

Papeleta Electoral Oficial  
 Elección Primaria Gubernamental  
 19 de julio del 2022  
 Estado de Maryland, Condado de Prince George's  
 Papeleta del Partido Demócrata

**Instructions**  
**Instrucciones**

**Making Selections**  
**Seleccionando**



Fill in the oval to the left of the name of your choice. You must blacken the oval completely, and do not make any marks outside of the oval. You do not have to vote in every race.

Llene el óvalo a la izquierda del nombre de su selección. Debe rellenar el óvalo completamente y no haga ninguna marca fuera del óvalo. No tiene que votar en cada contienda.



Do not cross out or erase, or your vote may not count. If you make a mistake or a stray mark, you may ask for a new ballot.

No debe tachar o borrar, o su voto no se contará. Si comete un error o hace una marca demás, pueda solicitar una nueva papeleta.

<b>Governor / Lt. Governor</b> <b>Vote for 1</b> Gobernador / Vicegobernador Vote por Uno
<input type="radio"/> <b>Rushern L. Baker, III</b> and /y <b>Nancy Navarro</b>
<input type="radio"/> <b>Jon Baron</b> and /y <b>Natalie Williams</b>
<input type="radio"/> <b>Peter Franchot</b> and /y <b>Monique Anderson-Walker</b>
<input type="radio"/> <b>Douglas F. Gansler</b> and /y <b>Candace Hollingsworth</b>
<input type="radio"/> <b>Ralph W. Jaffe</b> and /y <b>Mark Greben</b>
<input type="radio"/> <b>Ashwani Jain</b> and /y <b>LaTrece Hawkins Lytes</b>
<input type="radio"/> <b>John King</b> and /y <b>Michelle Daugherty Siri</b>
<input type="radio"/> <b>Wes Moore</b> and /y <b>Aruna Miller</b>
<input type="radio"/> <b>Tom Perez</b> and /y <b>Shannon Sneed</b>
<input type="radio"/> <b>Jerome M. Segal</b> and /y <b>Justinian M. Dispenza</b>

<b>Comptroller</b> <b>Vote for 1</b> Contralor Vote por Uno
<input type="radio"/> <b>Timothy J. Adams</b>
<input type="radio"/> <b>Brooke Elizabeth Lierman</b>

<b>Attorney General</b> <b>Vote for 1</b> Procurador General Vote por Uno
<input type="radio"/> <b>Anthony G. Brown</b>
<input type="radio"/> <b>Katie Curran O'Malley</b>

<b>U.S. Senator</b> <b>Vote for 1</b> Senador de los EE.UU. Vote por Uno
<input type="radio"/> <b>Michelle L. Smith</b>
<input type="radio"/> <b>Chris Van Hollen</b>

<b>Representative in Congress</b> <b>District 5</b> <b>Vote for 1</b> Representante en el Congreso Distrito 5 Vote por Uno
<input type="radio"/> <b>Steny Hoyer</b>
<input type="radio"/> <b>Keith Washington</b>
<input type="radio"/> <b>McKayla Wilkes</b>

<b>State Senator</b> <b>District 27</b> <b>Vote for 1</b> Senador Estatal Distrito 27 Vote por Uno
<input type="radio"/> <b>Rou Etienne</b>
<input type="radio"/> <b>Michael A. Jackson</b>

<b>House of Delegates</b> <b>District 27A</b> <b>Vote for 1</b> Cámara de Delegados Distrito 27A Vote por Uno
<input type="radio"/> <b>Kevin M. Harris</b>
<input type="radio"/> <b>Susie Proctor</b>

<b>County Executive</b> <b>Vote for 1</b> Ejecutivo del Condado Vote por Uno
<input type="radio"/> <b>Angela D. Alsobrooks</b>
<input type="radio"/> <b>Leigh Bodden</b>
<input type="radio"/> <b>Billy W. Bridges</b>
<input type="radio"/> <b>Sherman R. Hardy</b>
<input type="radio"/> <b>Moisette Tonya Sweat</b>

<b>County Council At Large</b> <b>Vote for up to 2</b> Miembro del Concejo Representando el Condado Vote por No Más de Dos
<input type="radio"/> <b>Rudy D. Anthony</b>
<input type="radio"/> <b>Sam Elira, Sr.</b>
<input type="radio"/> <b>Leo Bachi Eyombo</b>
<input type="radio"/> <b>Mel Franklin</b>
<input type="radio"/> <b>Stanford Fraser</b>
<input type="radio"/> <b>Calvin S. Hawkins, Jr.</b>
<input type="radio"/> <b>Jonathan White</b>

<b>County Council</b> <b>District 9</b> <b>Vote for 1</b> Concejo del Condado Distrito 9 Vote por Uno
<input type="radio"/> <b>Lisa Burnam</b>
<input type="radio"/> <b>Ernest Canlas</b>
<input type="radio"/> <b>Sydney Harrison</b>
<input type="radio"/> <b>Dorian Sibedwo</b>

<b>Judge of the Circuit Court</b> <b>Circuit 7</b> <b>Vote for 1</b> Juez de la Corte de Circuito Circuito 7 Vote por Uno
<input type="radio"/> <b>Brandon M. Burrell</b>
<input type="radio"/> <b>Carol Ann Coderre</b>
<input type="radio"/> <b>Malik Ali Shakur</b>
<input type="radio"/> <b>Andrea D. Smith</b>
<input type="radio"/> <b>Rhonda A. Wood</b>

<b>State's Attorney</b> <b>Vote for 1</b> Fiscal del Estado Vote por Uno
<input type="radio"/> <b>Aisha Braveboy</b> <b>Unopposed /Sin Oponente</b>

<b>Clerk of the Circuit Court</b> <b>Vote for 1</b> Secretario de la Corte del Circuito Vote por Uno
<input type="radio"/> <b>Mahasin El Amin</b>
<input type="radio"/> <b>Laverne C. Henry</b>

<b>Register of Wills</b> <b>Vote for 1</b> Registrador Testamentario Vote por Uno
<input type="radio"/> <b>Cereta A. Lee</b> <b>Unopposed /Sin Oponente</b>

**Judge of the Orphans' Court**  
**Vote for up to 3**  
 Juez de la Corte de Huérfanos  
 Vote por No Más de Tres

**Wendy Alise Cartwright**  
 Unopposed /Sin Oponente

**Jason A. DeLoach**  
 Unopposed /Sin Oponente

**Athena Malloy Groves**  
 Unopposed /Sin Oponente

**Sheriff**  
**Vote for 1**  
 Alguacil  
 Vote por Uno

**John D.B. Carr**

**Elliott W. Gibson**

**Dave Grogan**

**Sylvester E. Jones, Sr.**

**Loralyn Mayo**

**Democratic Central Committee At Large District 21**  
**Vote for 1**  
**No more than half of the members can be elected from the same gender.**  
 Comité Central Demócrata Representando el Condado Distrito 21  
 Vote por Uno  
 No más de la mitad de los miembros pueden ser elegidos del mismo sexo.

**Keith R. Sydnor**  
 Male /Masculino

**Democratic Central Committee At Large District 22**  
**Vote for 1**  
**No more than half of the members can be elected from the same gender.**  
 Comité Central Demócrata Representando el Condado Distrito 22  
 Vote por Uno  
 No más de la mitad de los miembros pueden ser elegidos del mismo sexo.

**Emmett V. Jordan**  
 Male /Masculino

**Democratic Central Committee At Large District 23**  
**Vote for 1**  
**No more than half of the members can be elected from the same gender.**  
 Comité Central Demócrata Representando el Condado Distrito 23  
 Vote por Uno  
 No más de la mitad de los miembros pueden ser elegidos del mismo sexo.

**Babatunde Alegbeleye**  
 Male /Masculino

**Keenon James**  
 Male /Masculino

**Sylvia Johnson**  
 Female /Femenino

**Le Shaun Quander-Mosley**  
 Female /Femenino

**Democratic Central Committee At Large District 24**  
**Vote for 1**  
**No more than half of the members can be elected from the same gender.**  
 Comité Central Demócrata Representando el Condado Distrito 24  
 Vote por Uno  
 No más de la mitad de los miembros pueden ser elegidos del mismo sexo.

**Rudy D. Anthony**  
 Male /Masculino

**Derrick L. Coley**  
 Male /Masculino

**Democratic Central Committee At Large District 25**  
**Vote for 1**  
**No more than half of the members can be elected from the same gender.**  
 Comité Central Demócrata Representando el Condado Distrito 25  
 Vote por Uno  
 No más de la mitad de los miembros pueden ser elegidos del mismo sexo.

**Kent Roberson**  
 Male /Masculino

**Democratic Central Committee At Large District 26**  
**Vote for 1**  
**No more than half of the members can be elected from the same gender.**  
 Comité Central Demócrata Representando el Condado Distrito 26  
 Vote por Uno  
 No más de la mitad de los miembros pueden ser elegidos del mismo sexo.

**Clate D. Jackson**  
 Male /Masculino

**Jason Lewis**  
 Male /Masculino

**Democratic Central Committee At Large District 27**  
**Vote for 1**  
**No more than half of the members can be elected from the same gender.**  
 Comité Central Demócrata Representando el Condado Distrito 27  
 Vote por Uno  
 No más de la mitad de los miembros pueden ser elegidos del mismo sexo.

**Darrell C. Odom, Sr.**  
 Male /Masculino

**Democratic Central Committee At Large District 47**  
**Vote for 1**  
**No more than half of the members can be elected from the same gender.**  
 Comité Central Demócrata Representando el Condado Distrito 47  
 Vote por Uno  
 No más de la mitad de los miembros pueden ser elegidos del mismo sexo.

**Sarahita Wyatt-Paige**  
 Female /Femenino

**Democratic Central Committee District 27**  
**Vote for up to 3**  
**No more than half of the members can be elected from the same gender.**  
 Comité Central Demócrata Distrito 27  
 Vote por No Más de Tres  
 No más de la mitad de los miembros pueden ser elegidos del mismo sexo.

**Sameano Porchea Bond**  
 Female /Femenino

**Demetrius J. Briscoe**  
 Male /Masculino

**Nomination Vacant**  
 /Nominación Vacante

**Official Ballot**  
**Gubernatorial Primary Election**  
**July 19, 2022**  
**State of Maryland, Prince George's County**  
**Democratic Ballot**

**BS DEM 31**  
**005-002**

Papeleta Electoral Oficial  
 Elección Primaria Gubernamental  
 19 de julio del 2022  
 Estado de Maryland, Condado de Prince George's  
 Papeleta del Partido Demócrata

**Instructions**  
**Instrucciones**

**Making Selections**  
**Seleccionando**

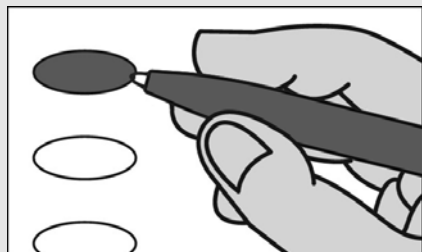

Fill in the oval to the left of the name of your choice. You must blacken the oval completely, and do not make any marks outside of the oval. You do not have to vote in every race.

Llene el óvalo a la izquierda del nombre de su selección. Debe rellenar el óvalo completamente y no haga ninguna marca fuera del óvalo. No tiene que votar en cada contienda.



Do not cross out or erase, or your vote may not count. If you make a mistake or a stray mark, you may ask for a new ballot.

No debe tachar o borrar, o su voto no se contará. Si comete un error o hace una marca demás, pueda solicitar una nueva papeleta.

<b>Governor / Lt. Governor</b> <b>Vote for 1</b> Gobernador / Vicegobernador Vote por Uno <input type="radio"/> <b>Rushern L. Baker, III</b> and /y <b>Nancy Navarro</b>
<input type="radio"/> <b>Jon Baron</b> and /y <b>Natalie Williams</b>
<input type="radio"/> <b>Peter Franchot</b> and /y <b>Monique Anderson-Walker</b>
<input type="radio"/> <b>Douglas F. Gansler</b> and /y <b>Candace Hollingsworth</b>
<input type="radio"/> <b>Ralph W. Jaffe</b> and /y <b>Mark Greben</b>
<input type="radio"/> <b>Ashwani Jain</b> and /y <b>La'Trece Hawkins Lytes</b>
<input type="radio"/> <b>John King</b> and /y <b>Michelle Daugherty Siri</b>
<input type="radio"/> <b>Wes Moore</b> and /y <b>Aruna Miller</b>
<input type="radio"/> <b>Tom Perez</b> and /y <b>Shannon Sneed</b>
<input type="radio"/> <b>Jerome M. Segal</b> and /y <b>Justinian M. Dispenza</b>

<b>Comptroller</b> <b>Vote for 1</b> Contralor Vote por Uno <input type="radio"/> <b>Timothy J. Adams</b> <input type="radio"/> <b>Brooke Elizabeth Lierman</b>
--

<b>Attorney General</b> <b>Vote for 1</b> Procurador General Vote por Uno <input type="radio"/> <b>Anthony G. Brown</b> <input type="radio"/> <b>Katie Curran O'Malley</b>
---

<b>U.S. Senator</b> <b>Vote for 1</b> Senador de los EE.UU. Vote por Uno <input type="radio"/> <b>Michelle L. Smith</b> <input type="radio"/> <b>Chris Van Hollen</b>
--

<b>Representative in Congress</b> <b>District 4</b> <b>Vote for 1</b> Representante en el Congreso Distrito 4 Vote por Uno <input type="radio"/> <b>Tammy Allison</b> <input type="radio"/> <b>Angela M. Angel</b> <input type="radio"/> <b>James Levi Curtis, Jr.</b> <input type="radio"/> <b>Donna F. Edwards</b> <input type="radio"/> <b>Matthew F. Fogg</b> <input type="radio"/> <b>Gregory Holmes</b> <input type="radio"/> <b>Glenn F. Ivey</b> <input type="radio"/> <b>Robert K. McGhee</b> <input type="radio"/> <b>Kim A. Shelton</b>
--

<b>State Senator</b> <b>District 26</b> <b>Vote for 1</b> Senador Estatal Distrito 26 Vote por Uno <input type="radio"/> <b>Tamara Davis Brown</b> <input type="radio"/> <b>C. Anthony Muse</b>
--

<b>House of Delegates</b> <b>District 26</b> <b>Vote for up to 3</b> Cámara de Delegados Distrito 26 Vote por No Más de Tres <input type="radio"/> <b>Antwan C. Brown</b> <input type="radio"/> <b>Angela R. Jones</b> <input type="radio"/> <b>Andre D. Nottingham</b> <input type="radio"/> <b>Veronica Turner</b> <input type="radio"/> <b>Kriselda Valderrama</b> <input type="radio"/> <b>Kendal Wade</b> <input type="radio"/> <b>Jamila J. Woods</b>
---

<b>County Executive</b> <b>Vote for 1</b> Ejecutivo del Condado Vote por Uno <input type="radio"/> <b>Angela D. Alsobrooks</b> <input type="radio"/> <b>Leigh Bodden</b> <input type="radio"/> <b>Billy W. Bridges</b> <input type="radio"/> <b>Sherman R. Hardy</b> <input type="radio"/> <b>Moisette Tonya Sweat</b>
--

<b>County Council At Large</b> <b>Vote for up to 2</b> Miembro del Concejo Representando el Condado Vote por No Más de Dos <input type="radio"/> <b>Rudy D. Anthony</b> <input type="radio"/> <b>Sam Elira, Sr.</b> <input type="radio"/> <b>Leo Bachi Eyombo</b> <input type="radio"/> <b>Mel Franklin</b> <input type="radio"/> <b>Stanford Fraser</b> <input type="radio"/> <b>Calvin S. Hawkins, Jr.</b> <input type="radio"/> <b>Jonathan White</b>
---

<b>County Council</b> <b>District 8</b> <b>Vote for 1</b> Concejo del Condado Distrito 8 Vote por Uno <input type="radio"/> <b>Edward Burroughs, III</b> <input type="radio"/> <b>Tony Knotts</b> <input type="radio"/> <b>Dania Lofton</b> <input type="radio"/> <b>Jerry J. Mathis</b> <input type="radio"/> <b>Vernon Wade</b>
---

<b>Judge of the Circuit Court</b> <b>Circuit 7</b> <b>Vote for 1</b> Juez de la Corte de Circuito Circuito 7 Vote por Uno <input type="radio"/> <b>Brandon M. Burrell</b> <input type="radio"/> <b>Carol Ann Coderre</b> <input type="radio"/> <b>Malik Ali Shakur</b> <input type="radio"/> <b>Andrea D. Smith</b> <input type="radio"/> <b>Rhonda A. Wood</b>
---

<b>State's Attorney</b> <b>Vote for 1</b> Fiscal del Estado Vote por Uno <input type="radio"/> <b>Aisha Braveboy</b> Unopposed /Sin Oponente
---

<b>Clerk of the Circuit Court</b> <b>Vote for 1</b> Secretario de la Corte del Circuito Vote por Uno <input type="radio"/> <b>Mahasin El Amin</b> <input type="radio"/> <b>Laverne C. Henry</b>
---

<b>Register of Wills</b> <b>Vote for 1</b> Registrador Testamentario Vote por Uno <input type="radio"/> <b>Cereta A. Lee</b> Unopposed /Sin Oponente
<b>Judge of the Orphans' Court</b> <b>Vote for up to 3</b> Juez de la Corte de Huérfanos Vote por No Más de Tres <input type="radio"/> <b>Wendy Alise Cartwright</b> Unopposed /Sin Oponente
<input type="radio"/> <b>Jason A. DeLoach</b> Unopposed /Sin Oponente
<input type="radio"/> <b>Athena Malloy Groves</b> Unopposed /Sin Oponente
<b>Sheriff</b> <b>Vote for 1</b> Alguacil Vote por Uno <input type="radio"/> <b>John D.B. Carr</b>
<input type="radio"/> <b>Elliott W. Gibson</b>
<input type="radio"/> <b>Dave Grogan</b>
<input type="radio"/> <b>Sylvester E. Jones, Sr.</b>
<input type="radio"/> <b>Loralyn Mayo</b>
<b>Democratic Central Committee At Large District 21</b> <b>Vote for 1</b> <b>No more than half of the members can be elected from the same gender.</b> Comité Central Demócrata Representando el Condado Distrito 21 Vote por Uno No más de la mitad de los miembros pueden ser elegidos del mismo sexo. <input type="radio"/> <b>Keith R. Sydnor</b> Male /Masculino
<b>Democratic Central Committee At Large District 22</b> <b>Vote for 1</b> <b>No more than half of the members can be elected from the same gender.</b> Comité Central Demócrata Representando el Condado Distrito 22 Vote por Uno No más de la mitad de los miembros pueden ser elegidos del mismo sexo. <input type="radio"/> <b>Emmett V. Jordan</b> Male /Masculino

<b>Democratic Central Committee At Large District 23</b> <b>Vote for 1</b> <b>No more than half of the members can be elected from the same gender.</b> Comité Central Demócrata Representando el Condado Distrito 23 Vote por Uno No más de la mitad de los miembros pueden ser elegidos del mismo sexo. <input type="radio"/> <b>Babatunde Alegbeleye</b> Male /Masculino
<input type="radio"/> <b>Keenon James</b> Male /Masculino
<input type="radio"/> <b>Sylvia Johnson</b> Female /Femenino
<input type="radio"/> <b>Le Shaun Quander-Mosley</b> Female /Femenino
<b>Democratic Central Committee At Large District 24</b> <b>Vote for 1</b> <b>No more than half of the members can be elected from the same gender.</b> Comité Central Demócrata Representando el Condado Distrito 24 Vote por Uno No más de la mitad de los miembros pueden ser elegidos del mismo sexo. <input type="radio"/> <b>Rudy D. Anthony</b> Male /Masculino
<input type="radio"/> <b>Derrick L. Coley</b> Male /Masculino
<b>Democratic Central Committee At Large District 25</b> <b>Vote for 1</b> <b>No more than half of the members can be elected from the same gender.</b> Comité Central Demócrata Representando el Condado Distrito 25 Vote por Uno No más de la mitad de los miembros pueden ser elegidos del mismo sexo. <input type="radio"/> <b>Kent Roberson</b> Male /Masculino
<b>Democratic Central Committee At Large District 26</b> <b>Vote for 1</b> <b>No more than half of the members can be elected from the same gender.</b> Comité Central Demócrata Representando el Condado Distrito 26 Vote por Uno No más de la mitad de los miembros pueden ser elegidos del mismo sexo. <input type="radio"/> <b>Clate D. Jackson</b> Male /Masculino
<input type="radio"/> <b>Jason Lewis</b> Male /Masculino

<b>Democratic Central Committee At Large District 27</b> <b>Vote for 1</b> <b>No more than half of the members can be elected from the same gender.</b> Comité Central Demócrata Representando el Condado Distrito 27 Vote por Uno No más de la mitad de los miembros pueden ser elegidos del mismo sexo. <input type="radio"/> <b>Darrell C. Odom, Sr.</b> Male /Masculino
<b>Democratic Central Committee At Large District 47</b> <b>Vote for 1</b> <b>No more than half of the members can be elected from the same gender.</b> Comité Central Demócrata Representando el Condado Distrito 47 Vote por Uno No más de la mitad de los miembros pueden ser elegidos del mismo sexo. <input type="radio"/> <b>Sarahita Wyatt-Paige</b> Female /Femenino
<b>Democratic Central Committee District 26</b> <b>Vote for up to 3</b> <b>No more than half of the members can be elected from the same gender.</b> Comité Central Demócrata Distrito 26 Vote por No Más de Tres No más de la mitad de los miembros pueden ser elegidos del mismo sexo. <input type="radio"/> <b>Antwan C. Brown</b> Male /Masculino
<input type="radio"/> <b>Nora E. Carmichael</b> Female /Femenino
<input type="radio"/> <b>Sidney Gibson</b> Male /Masculino
<input type="radio"/> <b>Shane E. Johnson, Sr.</b> Male /Masculino

**Official Ballot**  
**Gubernatorial Primary Election**  
**July 19, 2022**  
**State of Maryland, Prince George's County**  
**Democratic Ballot**

**BS DEM 32**  
**005-003**

Papeleta Electoral Oficial  
 Elección Primaria Gubernamental  
 19 de julio del 2022  
 Estado de Maryland, Condado de Prince George's  
 Papeleta del Partido Demócrata

**Instructions**  
**Instrucciones**

**Making Selections**  
**Seleccionando**



Fill in the oval to the left of the name of your choice. You must blacken the oval completely, and do not make any marks outside of the oval. You do not have to vote in every race.

Llene el óvalo a la izquierda del nombre de su selección. Debe rellenar el óvalo completamente y no haga ninguna marca fuera del óvalo. No tiene que votar en cada contienda.



Do not cross out or erase, or your vote may not count. If you make a mistake or a stray mark, you may ask for a new ballot.

No debe tachar o borrar, o su voto no se contará. Si comete un error o hace una marca demás, pueda solicitar una nueva papeleta.

<b>Governor / Lt. Governor</b> <b>Vote for 1</b> Gobernador / Vicegobernador Vote por Uno
<input type="radio"/> <b>Rushern L. Baker, III</b> and /y <b>Nancy Navarro</b>
<input type="radio"/> <b>Jon Baron</b> and /y <b>Natalie Williams</b>
<input type="radio"/> <b>Peter Franchot</b> and /y <b>Monique Anderson-Walker</b>
<input type="radio"/> <b>Douglas F. Gansler</b> and /y <b>Candace Hollingsworth</b>
<input type="radio"/> <b>Ralph W. Jaffe</b> and /y <b>Mark Greben</b>
<input type="radio"/> <b>Ashwani Jain</b> and /y <b>LaTrece Hawkins Lytes</b>
<input type="radio"/> <b>John King</b> and /y <b>Michelle Daugherty Siri</b>
<input type="radio"/> <b>Wes Moore</b> and /y <b>Aruna Miller</b>
<input type="radio"/> <b>Tom Perez</b> and /y <b>Shannon Sneed</b>
<input type="radio"/> <b>Jerome M. Segal</b> and /y <b>Justinian M. Dispenza</b>

<b>Comptroller</b> <b>Vote for 1</b> Contralor Vote por Uno
<input type="radio"/> <b>Timothy J. Adams</b>
<input type="radio"/> <b>Brooke Elizabeth Lierman</b>

<b>Attorney General</b> <b>Vote for 1</b> Procurador General Vote por Uno
<input type="radio"/> <b>Anthony G. Brown</b>
<input type="radio"/> <b>Katie Curran O'Malley</b>

<b>U.S. Senator</b> <b>Vote for 1</b> Senador de los EE.UU. Vote por Uno
<input type="radio"/> <b>Michelle L. Smith</b>
<input type="radio"/> <b>Chris Van Hollen</b>

<b>Representative in Congress</b> <b>District 4</b> <b>Vote for 1</b> Representante en el Congreso Distrito 4 Vote por Uno
<input type="radio"/> <b>Tammy Allison</b>
<input type="radio"/> <b>Angela M. Angel</b>
<input type="radio"/> <b>James Levi Curtis, Jr.</b>
<input type="radio"/> <b>Donna F. Edwards</b>
<input type="radio"/> <b>Matthew F. Fogg</b>
<input type="radio"/> <b>Gregory Holmes</b>
<input type="radio"/> <b>Glenn F. Ivey</b>
<input type="radio"/> <b>Robert K. McGhee</b>
<input type="radio"/> <b>Kim A. Shelton</b>

<b>State Senator</b> <b>District 26</b> <b>Vote for 1</b> Senador Estatal Distrito 26 Vote por Uno
<input type="radio"/> <b>Tamara Davis Brown</b>
<input type="radio"/> <b>C. Anthony Muse</b>

<b>House of Delegates</b> <b>District 26</b> <b>Vote for up to 3</b> Cámara de Delegados Distrito 26 Vote por No Más de Tres
<input type="radio"/> <b>Antwan C. Brown</b>
<input type="radio"/> <b>Angela R. Jones</b>
<input type="radio"/> <b>Andre D. Nottingham</b>
<input type="radio"/> <b>Veronica Turner</b>
<input type="radio"/> <b>Kriselda Valderrama</b>
<input type="radio"/> <b>Kendal Wade</b>
<input type="radio"/> <b>Jamila J. Woods</b>

<b>County Executive</b> <b>Vote for 1</b> Ejecutivo del Condado Vote por Uno
<input type="radio"/> <b>Angela D. Alsobrooks</b>
<input type="radio"/> <b>Leigh Bodden</b>
<input type="radio"/> <b>Billy W. Bridges</b>
<input type="radio"/> <b>Sherman R. Hardy</b>
<input type="radio"/> <b>Moisette Tonya Sweat</b>

<b>County Council At Large</b> <b>Vote for up to 2</b> Miembro del Concejo Representando el Condado Vote por No Más de Dos
<input type="radio"/> <b>Rudy D. Anthony</b>
<input type="radio"/> <b>Sam Elira, Sr.</b>
<input type="radio"/> <b>Leo Bachi Eyombo</b>
<input type="radio"/> <b>Mel Franklin</b>
<input type="radio"/> <b>Stanford Fraser</b>
<input type="radio"/> <b>Calvin S. Hawkins, Jr.</b>
<input type="radio"/> <b>Jonathan White</b>

<b>County Council</b> <b>District 9</b> <b>Vote for 1</b> Concejo del Condado Distrito 9 Vote por Uno
<input type="radio"/> <b>Lisa Burnam</b>
<input type="radio"/> <b>Ernest Canlas</b>
<input type="radio"/> <b>Sydney Harrison</b>
<input type="radio"/> <b>Dorian Sibedwo</b>

<b>Judge of the Circuit Court</b> <b>Circuit 7</b> <b>Vote for 1</b> Juez de la Corte de Circuito Circuito 7 Vote por Uno
<input type="radio"/> <b>Brandon M. Burrell</b>
<input type="radio"/> <b>Carol Ann Coderre</b>
<input type="radio"/> <b>Malik Ali Shakur</b>
<input type="radio"/> <b>Andrea D. Smith</b>
<input type="radio"/> <b>Rhonda A. Wood</b>

<b>State's Attorney</b> <b>Vote for 1</b> Fiscal del Estado Vote por Uno
<input type="radio"/> <b>Aisha Braveboy</b> <b>Unopposed /Sin Oponente</b>

<b>Clerk of the Circuit Court</b> <b>Vote for 1</b> Secretario de la Corte del Circuito Vote por Uno
<input type="radio"/> <b>Mahasin El Amin</b>
<input type="radio"/> <b>Laverne C. Henry</b>

<b>Register of Wills</b> <b>Vote for 1</b> Registrador Testamentario Vote por Uno <input type="radio"/> <b>Cereta A. Lee</b> Unopposed /Sin Oponente
<b>Judge of the Orphans' Court</b> <b>Vote for up to 3</b> Juez de la Corte de Huérfanos Vote por No Más de Tres <input type="radio"/> <b>Wendy Alise Cartwright</b> Unopposed /Sin Oponente
<input type="radio"/> <b>Jason A. DeLoach</b> Unopposed /Sin Oponente
<input type="radio"/> <b>Athena Malloy Groves</b> Unopposed /Sin Oponente
<b>Sheriff</b> <b>Vote for 1</b> Alguacil Vote por Uno <input type="radio"/> <b>John D.B. Carr</b>
<input type="radio"/> <b>Elliott W. Gibson</b>
<input type="radio"/> <b>Dave Grogan</b>
<input type="radio"/> <b>Sylvester E. Jones, Sr.</b>
<input type="radio"/> <b>Loralyn Mayo</b>
<b>Democratic Central Committee At Large District 21</b> <b>Vote for 1</b> <b>No more than half of the members can be elected from the same gender.</b> Comité Central Demócrata Representando el Condado Distrito 21 Vote por Uno No más de la mitad de los miembros pueden ser elegidos del mismo sexo. <input type="radio"/> <b>Keith R. Sydnor</b> Male /Masculino
<b>Democratic Central Committee At Large District 22</b> <b>Vote for 1</b> <b>No more than half of the members can be elected from the same gender.</b> Comité Central Demócrata Representando el Condado Distrito 22 Vote por Uno No más de la mitad de los miembros pueden ser elegidos del mismo sexo. <input type="radio"/> <b>Emmett V. Jordan</b> Male /Masculino

<b>Democratic Central Committee At Large District 23</b> <b>Vote for 1</b> <b>No more than half of the members can be elected from the same gender.</b> Comité Central Demócrata Representando el Condado Distrito 23 Vote por Uno No más de la mitad de los miembros pueden ser elegidos del mismo sexo. <input type="radio"/> <b>Babatunde Alegbeleye</b> Male /Masculino
<input type="radio"/> <b>Keenon James</b> Male /Masculino
<input type="radio"/> <b>Sylvia Johnson</b> Female /Femenino
<input type="radio"/> <b>Le Shaun Quander-Mosley</b> Female /Femenino
<b>Democratic Central Committee At Large District 24</b> <b>Vote for 1</b> <b>No more than half of the members can be elected from the same gender.</b> Comité Central Demócrata Representando el Condado Distrito 24 Vote por Uno No más de la mitad de los miembros pueden ser elegidos del mismo sexo. <input type="radio"/> <b>Rudy D. Anthony</b> Male /Masculino
<input type="radio"/> <b>Derrick L. Coley</b> Male /Masculino
<b>Democratic Central Committee At Large District 25</b> <b>Vote for 1</b> <b>No more than half of the members can be elected from the same gender.</b> Comité Central Demócrata Representando el Condado Distrito 25 Vote por Uno No más de la mitad de los miembros pueden ser elegidos del mismo sexo. <input type="radio"/> <b>Kent Roberson</b> Male /Masculino
<b>Democratic Central Committee At Large District 26</b> <b>Vote for 1</b> <b>No more than half of the members can be elected from the same gender.</b> Comité Central Demócrata Representando el Condado Distrito 26 Vote por Uno No más de la mitad de los miembros pueden ser elegidos del mismo sexo. <input type="radio"/> <b>Clate D. Jackson</b> Male /Masculino
<input type="radio"/> <b>Jason Lewis</b> Male /Masculino

<b>Democratic Central Committee At Large District 27</b> <b>Vote for 1</b> <b>No more than half of the members can be elected from the same gender.</b> Comité Central Demócrata Representando el Condado Distrito 27 Vote por Uno No más de la mitad de los miembros pueden ser elegidos del mismo sexo. <input type="radio"/> <b>Darrell C. Odom, Sr.</b> Male /Masculino
<b>Democratic Central Committee At Large District 47</b> <b>Vote for 1</b> <b>No more than half of the members can be elected from the same gender.</b> Comité Central Demócrata Representando el Condado Distrito 47 Vote por Uno No más de la mitad de los miembros pueden ser elegidos del mismo sexo. <input type="radio"/> <b>Sarahita Wyatt-Paige</b> Female /Femenino
<b>Democratic Central Committee District 26</b> <b>Vote for up to 3</b> <b>No more than half of the members can be elected from the same gender.</b> Comité Central Demócrata Distrito 26 Vote por No Más de Tres No más de la mitad de los miembros pueden ser elegidos del mismo sexo. <input type="radio"/> <b>Antwan C. Brown</b> Male /Masculino
<input type="radio"/> <b>Nora E. Carmichael</b> Female /Femenino
<input type="radio"/> <b>Sidney Gibson</b> Male /Masculino
<input type="radio"/> <b>Shane E. Johnson, Sr.</b> Male /Masculino

**Official Ballot**  
**Gubernatorial Primary Election**  
**July 19, 2022**  
**State of Maryland, Prince George's County**  
**Democratic Ballot**

**BS DEM 33**  
**005-004**

Papeleta Electoral Oficial  
 Elección Primaria Gubernamental  
 19 de julio del 2022  
 Estado de Maryland, Condado de Prince George's  
 Papeleta del Partido Demócrata

**Instructions**  
**Instrucciones**

**Making Selections**  
**Seleccionando**



Fill in the oval to the left of the name of your choice. You must blacken the oval completely, and do not make any marks outside of the oval. You do not have to vote in every race.

Llene el óvalo a la izquierda del nombre de su selección. Debe rellenar el óvalo completamente y no haga ninguna marca fuera del óvalo. No tiene que votar en cada contienda.



Do not cross out or erase, or your vote may not count. If you make a mistake or a stray mark, you may ask for a new ballot.

No debe tachar o borrar, o su voto no se contará. Si comete un error o hace una marca demás, pueda solicitar una nueva papeleta.

<b>Governor / Lt. Governor</b> <b>Vote for 1</b> Gobernador / Vicegobernador Vote por Uno
<input type="radio"/> <b>Rushern L. Baker, III</b> and /y <b>Nancy Navarro</b>
<input type="radio"/> <b>Jon Baron</b> and /y <b>Natalie Williams</b>
<input type="radio"/> <b>Peter Franchot</b> and /y <b>Monique Anderson-Walker</b>
<input type="radio"/> <b>Douglas F. Gansler</b> and /y <b>Candace Hollingsworth</b>
<input type="radio"/> <b>Ralph W. Jaffe</b> and /y <b>Mark Greben</b>
<input type="radio"/> <b>Ashwani Jain</b> and /y <b>LaTrece Hawkins Lytes</b>
<input type="radio"/> <b>John King</b> and /y <b>Michelle Daugherty Siri</b>
<input type="radio"/> <b>Wes Moore</b> and /y <b>Aruna Miller</b>
<input type="radio"/> <b>Tom Perez</b> and /y <b>Shannon Sneed</b>
<input type="radio"/> <b>Jerome M. Segal</b> and /y <b>Justinian M. Dispenza</b>

<b>Comptroller</b> <b>Vote for 1</b> Contralor Vote por Uno
<input type="radio"/> <b>Timothy J. Adams</b>
<input type="radio"/> <b>Brooke Elizabeth Lierman</b>
<b>Attorney General</b> <b>Vote for 1</b> Procurador General Vote por Uno
<input type="radio"/> <b>Anthony G. Brown</b>
<input type="radio"/> <b>Katie Curran O'Malley</b>
<b>U.S. Senator</b> <b>Vote for 1</b> Senador de los EE.UU. Vote por Uno
<input type="radio"/> <b>Michelle L. Smith</b>
<input type="radio"/> <b>Chris Van Hollen</b>
<b>Representative in Congress</b> <b>District 4</b> <b>Vote for 1</b> Representante en el Congreso Distrito 4 Vote por Uno
<input type="radio"/> <b>Tammy Allison</b>
<input type="radio"/> <b>Angela M. Angel</b>
<input type="radio"/> <b>James Levi Curtis, Jr.</b>
<input type="radio"/> <b>Donna F. Edwards</b>
<input type="radio"/> <b>Matthew F. Fogg</b>
<input type="radio"/> <b>Gregory Holmes</b>
<input type="radio"/> <b>Glenn F. Ivey</b>
<input type="radio"/> <b>Robert K. McGhee</b>
<input type="radio"/> <b>Kim A. Shelton</b>
<b>State Senator</b> <b>District 26</b> <b>Vote for 1</b> Senador Estatal Distrito 26 Vote por Uno
<input type="radio"/> <b>Tamara Davis Brown</b>
<input type="radio"/> <b>C. Anthony Muse</b>
<b>House of Delegates</b> <b>District 26</b> <b>Vote for up to 3</b> Cámara de Delegados Distrito 26 Vote por No Más de Tres
<input type="radio"/> <b>Antwan C. Brown</b>
<input type="radio"/> <b>Angela R. Jones</b>
<input type="radio"/> <b>Andre D. Nottingham</b>
<input type="radio"/> <b>Veronica Turner</b>
<input type="radio"/> <b>Kriselda Valderrama</b>
<input type="radio"/> <b>Kendal Wade</b>
<input type="radio"/> <b>Jamila J. Woods</b>

<b>County Executive</b> <b>Vote for 1</b> Ejecutivo del Condado Vote por Uno
<input type="radio"/> <b>Angela D. Alsobrooks</b>
<input type="radio"/> <b>Leigh Bodden</b>
<input type="radio"/> <b>Billy W. Bridges</b>
<input type="radio"/> <b>Sherman R. Hardy</b>
<input type="radio"/> <b>Moisette Tonya Sweat</b>
<b>County Council At Large</b> <b>Vote for up to 2</b> Miembro del Concejo Representando el Condado Vote por No Más de Dos
<input type="radio"/> <b>Rudy D. Anthony</b>
<input type="radio"/> <b>Sam Elira, Sr.</b>
<input type="radio"/> <b>Leo Bachi Eyombo</b>
<input type="radio"/> <b>Mel Franklin</b>
<input type="radio"/> <b>Stanford Fraser</b>
<input type="radio"/> <b>Calvin S. Hawkins, Jr.</b>
<input type="radio"/> <b>Jonathan White</b>
<b>County Council</b> <b>District 9</b> <b>Vote for 1</b> Concejo del Condado Distrito 9 Vote por Uno
<input type="radio"/> <b>Lisa Burnam</b>
<input type="radio"/> <b>Ernest Canlas</b>
<input type="radio"/> <b>Sydney Harrison</b>
<input type="radio"/> <b>Dorian Sibedwo</b>
<b>Judge of the Circuit Court</b> <b>Circuit 7</b> <b>Vote for 1</b> Juez de la Corte de Circuito Circuito 7 Vote por Uno
<input type="radio"/> <b>Brandon M. Burrell</b>
<input type="radio"/> <b>Carol Ann Coderre</b>
<input type="radio"/> <b>Malik Ali Shakur</b>
<input type="radio"/> <b>Andrea D. Smith</b>
<input type="radio"/> <b>Rhonda A. Wood</b>
<b>State's Attorney</b> <b>Vote for 1</b> Fiscal del Estado Vote por Uno
<input type="radio"/> <b>Aisha Braveboy</b> <b>Unopposed /Sin Oponente</b>
<b>Clerk of the Circuit Court</b> <b>Vote for 1</b> Secretario de la Corte del Circuito Vote por Uno
<input type="radio"/> <b>Mahasin El Amin</b>
<input type="radio"/> <b>Laverne C. Henry</b>

<p><b>Register of Wills</b>  <b>Vote for 1</b>          Registrador Testamentario          Vote por Uno</p> <p><input type="radio"/> <b>Cereta A. Lee</b>          Unopposed /Sin Oponente</p>
<p><b>Judge of the Orphans' Court</b>  <b>Vote for up to 3</b>          Juez de la Corte de Huérfanos          Vote por No Más de Tres</p> <p><input type="radio"/> <b>Wendy Alise Cartwright</b>          Unopposed /Sin Oponente</p> <p><input type="radio"/> <b>Jason A. DeLoach</b>          Unopposed /Sin Oponente</p> <p><input type="radio"/> <b>Athena Malloy Groves</b>          Unopposed /Sin Oponente</p>
<p><b>Sheriff</b>  <b>Vote for 1</b>          Alguacil          Vote por Uno</p> <p><input type="radio"/> <b>John D.B. Carr</b></p> <p><input type="radio"/> <b>Elliott W. Gibson</b></p> <p><input type="radio"/> <b>Dave Grogan</b></p> <p><input type="radio"/> <b>Sylvester E. Jones, Sr.</b></p> <p><input type="radio"/> <b>Loralyn Mayo</b></p>
<p><b>Democratic Central Committee At Large District 21</b>  <b>Vote for 1</b>  <b>No more than half of the members can be elected from the same gender.</b>          Comité Central Demócrata Representando el Condado Distrito 21          Vote por Uno          No más de la mitad de los miembros pueden ser elegidos del mismo sexo.</p> <p><input type="radio"/> <b>Keith R. Sydnor</b>          Male /Masculino</p>
<p><b>Democratic Central Committee At Large District 22</b>  <b>Vote for 1</b>  <b>No more than half of the members can be elected from the same gender.</b>          Comité Central Demócrata Representando el Condado Distrito 22          Vote por Uno          No más de la mitad de los miembros pueden ser elegidos del mismo sexo.</p> <p><input type="radio"/> <b>Emmett V. Jordan</b>          Male /Masculino</p>

<p><b>Democratic Central Committee At Large District 23</b>  <b>Vote for 1</b>  <b>No more than half of the members can be elected from the same gender.</b>          Comité Central Demócrata Representando el Condado Distrito 23          Vote por Uno          No más de la mitad de los miembros pueden ser elegidos del mismo sexo.</p> <p><input type="radio"/> <b>Babatunde Alegbeleye</b>          Male /Masculino</p> <p><input type="radio"/> <b>Keenon James</b>          Male /Masculino</p> <p><input type="radio"/> <b>Sylvia Johnson</b>          Female /Femenino</p> <p><input type="radio"/> <b>Le Shaun Quander-Mosley</b>          Female /Femenino</p>
<p><b>Democratic Central Committee At Large District 24</b>  <b>Vote for 1</b>  <b>No more than half of the members can be elected from the same gender.</b>          Comité Central Demócrata Representando el Condado Distrito 24          Vote por Uno          No más de la mitad de los miembros pueden ser elegidos del mismo sexo.</p> <p><input type="radio"/> <b>Rudy D. Anthony</b>          Male /Masculino</p> <p><input type="radio"/> <b>Derrick L. Coley</b>          Male /Masculino</p>
<p><b>Democratic Central Committee At Large District 25</b>  <b>Vote for 1</b>  <b>No more than half of the members can be elected from the same gender.</b>          Comité Central Demócrata Representando el Condado Distrito 25          Vote por Uno          No más de la mitad de los miembros pueden ser elegidos del mismo sexo.</p> <p><input type="radio"/> <b>Kent Roberson</b>          Male /Masculino</p>
<p><b>Democratic Central Committee At Large District 26</b>  <b>Vote for 1</b>  <b>No more than half of the members can be elected from the same gender.</b>          Comité Central Demócrata Representando el Condado Distrito 26          Vote por Uno          No más de la mitad de los miembros pueden ser elegidos del mismo sexo.</p> <p><input type="radio"/> <b>Clate D. Jackson</b>          Male /Masculino</p> <p><input type="radio"/> <b>Jason Lewis</b>          Male /Masculino</p>

<p><b>Democratic Central Committee At Large District 27</b>  <b>Vote for 1</b>  <b>No more than half of the members can be elected from the same gender.</b>          Comité Central Demócrata Representando el Condado Distrito 27          Vote por Uno          No más de la mitad de los miembros pueden ser elegidos del mismo sexo.</p> <p><input type="radio"/> <b>Darrell C. Odom, Sr.</b>          Male /Masculino</p>
<p><b>Democratic Central Committee At Large District 47</b>  <b>Vote for 1</b>  <b>No more than half of the members can be elected from the same gender.</b>          Comité Central Demócrata Representando el Condado Distrito 47          Vote por Uno          No más de la mitad de los miembros pueden ser elegidos del mismo sexo.</p> <p><input type="radio"/> <b>Sarahita Wyatt-Paige</b>          Female /Femenino</p>
<p><b>Democratic Central Committee District 26</b>  <b>Vote for up to 3</b>  <b>No more than half of the members can be elected from the same gender.</b>          Comité Central Demócrata Distrito 26          Vote por No Más de Tres          No más de la mitad de los miembros pueden ser elegidos del mismo sexo.</p> <p><input type="radio"/> <b>Antwan C. Brown</b>          Male /Masculino</p> <p><input type="radio"/> <b>Nora E. Carmichael</b>          Female /Femenino</p> <p><input type="radio"/> <b>Sidney Gibson</b>          Male /Masculino</p> <p><input type="radio"/> <b>Shane E. Johnson, Sr.</b>          Male /Masculino</p>



**Official Ballot**  
**Gubernatorial Primary Election**  
**July 19, 2022**  
**State of Maryland, Prince George's County**  
**Democratic Ballot**

**BS DEM 34**  
**005-005**

Papeleta Electoral Oficial  
 Elección Primaria Gubernamental  
 19 de julio del 2022  
 Estado de Maryland, Condado de Prince George's  
 Papeleta del Partido Demócrata

**Instructions**  
**Instrucciones**

**Making Selections**  
**Seleccionando**



Fill in the oval to the left of the name of your choice. You must blacken the oval completely, and do not make any marks outside of the oval. You do not have to vote in every race.

Llene el óvalo a la izquierda del nombre de su selección. Debe rellenar el óvalo completamente y no haga ninguna marca fuera del óvalo. No tiene que votar en cada contienda.



Do not cross out or erase, or your vote may not count. If you make a mistake or a stray mark, you may ask for a new ballot.

No debe tachar o borrar, o su voto no se contará. Si comete un error o hace una marca demás, pueda solicitar una nueva papeleta.

<b>Governor / Lt. Governor</b> <b>Vote for 1</b> Gobernador / Vicegobernador Vote por Uno <input type="radio"/> <b>Rushern L. Baker, III</b> and /y <b>Nancy Navarro</b>
<input type="radio"/> <b>Jon Baron</b> and /y <b>Natalie Williams</b>
<input type="radio"/> <b>Peter Franchot</b> and /y <b>Monique Anderson-Walker</b>
<input type="radio"/> <b>Douglas F. Gansler</b> and /y <b>Candace Hollingsworth</b>
<input type="radio"/> <b>Ralph W. Jaffe</b> and /y <b>Mark Greben</b>
<input type="radio"/> <b>Ashwani Jain</b> and /y <b>La'Trece Hawkins Lytes</b>
<input type="radio"/> <b>John King</b> and /y <b>Michelle Daugherty Siri</b>
<input type="radio"/> <b>Wes Moore</b> and /y <b>Aruna Miller</b>
<input type="radio"/> <b>Tom Perez</b> and /y <b>Shannon Sneed</b>
<input type="radio"/> <b>Jerome M. Segal</b> and /y <b>Justinian M. Dispenza</b>

<b>Comptroller</b> <b>Vote for 1</b> Contralor Vote por Uno <input type="radio"/> <b>Timothy J. Adams</b> <input type="radio"/> <b>Brooke Elizabeth Lierman</b>
--

<b>Attorney General</b> <b>Vote for 1</b> Procurador General Vote por Uno <input type="radio"/> <b>Anthony G. Brown</b> <input type="radio"/> <b>Katie Curran O'Malley</b>
---

<b>U.S. Senator</b> <b>Vote for 1</b> Senador de los EE.UU. Vote por Uno <input type="radio"/> <b>Michelle L. Smith</b> <input type="radio"/> <b>Chris Van Hollen</b>
--

<b>Representative in Congress</b> <b>District 4</b> <b>Vote for 1</b> Representante en el Congreso Distrito 4 Vote por Uno <input type="radio"/> <b>Tammy Allison</b> <input type="radio"/> <b>Angela M. Angel</b> <input type="radio"/> <b>James Levi Curtis, Jr.</b> <input type="radio"/> <b>Donna F. Edwards</b> <input type="radio"/> <b>Matthew F. Fogg</b> <input type="radio"/> <b>Gregory Holmes</b> <input type="radio"/> <b>Glenn F. Ivey</b> <input type="radio"/> <b>Robert K. McGhee</b> <input type="radio"/> <b>Kim A. Shelton</b>
--

<b>State Senator</b> <b>District 26</b> <b>Vote for 1</b> Senador Estatal Distrito 26 Vote por Uno <input type="radio"/> <b>Tamara Davis Brown</b> <input type="radio"/> <b>C. Anthony Muse</b>
--

<b>House of Delegates</b> <b>District 26</b> <b>Vote for up to 3</b> Cámara de Delegados Distrito 26 Vote por No Más de Tres <input type="radio"/> <b>Antwan C. Brown</b> <input type="radio"/> <b>Angela R. Jones</b> <input type="radio"/> <b>Andre D. Nottingham</b> <input type="radio"/> <b>Veronica Turner</b> <input type="radio"/> <b>Kriselda Valderrama</b> <input type="radio"/> <b>Kendal Wade</b> <input type="radio"/> <b>Jamila J. Woods</b>
---

<b>County Executive</b> <b>Vote for 1</b> Ejecutivo del Condado Vote por Uno <input type="radio"/> <b>Angela D. Alsobrooks</b> <input type="radio"/> <b>Leigh Bodden</b> <input type="radio"/> <b>Billy W. Bridges</b> <input type="radio"/> <b>Sherman R. Hardy</b> <input type="radio"/> <b>Moisette Tonya Sweat</b>
--

<b>County Council At Large</b> <b>Vote for up to 2</b> Miembro del Concejo Representando el Condado Vote por No Más de Dos <input type="radio"/> <b>Rudy D. Anthony</b> <input type="radio"/> <b>Sam Elira, Sr.</b> <input type="radio"/> <b>Leo Bachi Eyombo</b> <input type="radio"/> <b>Mel Franklin</b> <input type="radio"/> <b>Stanford Fraser</b> <input type="radio"/> <b>Calvin S. Hawkins, Jr.</b> <input type="radio"/> <b>Jonathan White</b>
---

<b>County Council</b> <b>District 8</b> <b>Vote for 1</b> Concejo del Condado Distrito 8 Vote por Uno <input type="radio"/> <b>Edward Burroughs, III</b> <input type="radio"/> <b>Tony Knotts</b> <input type="radio"/> <b>Dania Lofton</b> <input type="radio"/> <b>Jerry J. Mathis</b> <input type="radio"/> <b>Vernon Wade</b>
---

<b>Judge of the Circuit Court</b> <b>Circuit 7</b> <b>Vote for 1</b> Juez de la Corte de Circuito Circuito 7 Vote por Uno <input type="radio"/> <b>Brandon M. Burrell</b> <input type="radio"/> <b>Carol Ann Coderre</b> <input type="radio"/> <b>Malik Ali Shakur</b> <input type="radio"/> <b>Andrea D. Smith</b> <input type="radio"/> <b>Rhonda A. Wood</b>
---

<b>State's Attorney</b> <b>Vote for 1</b> Fiscal del Estado Vote por Uno <input type="radio"/> <b>Aisha Braveboy</b> Unopposed /Sin Oponente
---

<b>Clerk of the Circuit Court</b> <b>Vote for 1</b> Secretario de la Corte del Circuito Vote por Uno <input type="radio"/> <b>Mahasin El Amin</b> <input type="radio"/> <b>Laverne C. Henry</b>
---

<p><b>Register of Wills</b>  <b>Vote for 1</b>          Registrador Testamentario          Vote por Uno</p> <p><input type="radio"/> <b>Cereta A. Lee</b>  <b>Unopposed /Sin Oponente</b></p>
<p><b>Judge of the Orphans' Court</b>  <b>Vote for up to 3</b>          Juez de la Corte de Huérfanos          Vote por No Más de Tres</p> <p><input type="radio"/> <b>Wendy Alise Cartwright</b>  <b>Unopposed /Sin Oponente</b></p> <p><input type="radio"/> <b>Jason A. DeLoach</b>  <b>Unopposed /Sin Oponente</b></p> <p><input type="radio"/> <b>Athena Malloy Groves</b>  <b>Unopposed /Sin Oponente</b></p>
<p><b>Sheriff</b>  <b>Vote for 1</b>          Alguacil          Vote por Uno</p> <p><input type="radio"/> <b>John D.B. Carr</b></p> <p><input type="radio"/> <b>Elliott W. Gibson</b></p> <p><input type="radio"/> <b>Dave Grogan</b></p> <p><input type="radio"/> <b>Sylvester E. Jones, Sr.</b></p> <p><input type="radio"/> <b>Loralyn Mayo</b></p>
<p><b>Democratic Central Committee At Large District 21</b>  <b>Vote for 1</b>  <b>No more than half of the members can be elected from the same gender.</b>          Comité Central Demócrata Representando el Condado Distrito 21          Vote por Uno          No más de la mitad de los miembros pueden ser elegidos del mismo sexo.</p> <p><input type="radio"/> <b>Keith R. Sydnor</b>  <b>Male /Masculino</b></p>
<p><b>Democratic Central Committee At Large District 22</b>  <b>Vote for 1</b>  <b>No more than half of the members can be elected from the same gender.</b>          Comité Central Demócrata Representando el Condado Distrito 22          Vote por Uno          No más de la mitad de los miembros pueden ser elegidos del mismo sexo.</p> <p><input type="radio"/> <b>Emmett V. Jordan</b>  <b>Male /Masculino</b></p>

<p><b>Democratic Central Committee At Large District 23</b>  <b>Vote for 1</b>  <b>No more than half of the members can be elected from the same gender.</b>          Comité Central Demócrata Representando el Condado Distrito 23          Vote por Uno          No más de la mitad de los miembros pueden ser elegidos del mismo sexo.</p> <p><input type="radio"/> <b>Babatunde Alegbeleye</b>  <b>Male /Masculino</b></p> <p><input type="radio"/> <b>Keenon James</b>  <b>Male /Masculino</b></p> <p><input type="radio"/> <b>Sylvia Johnson</b>  <b>Female /Femenino</b></p> <p><input type="radio"/> <b>Le Shaun Quander-Mosley</b>  <b>Female /Femenino</b></p>
<p><b>Democratic Central Committee At Large District 24</b>  <b>Vote for 1</b>  <b>No more than half of the members can be elected from the same gender.</b>          Comité Central Demócrata Representando el Condado Distrito 24          Vote por Uno          No más de la mitad de los miembros pueden ser elegidos del mismo sexo.</p> <p><input type="radio"/> <b>Rudy D. Anthony</b>  <b>Male /Masculino</b></p> <p><input type="radio"/> <b>Derrick L. Coley</b>  <b>Male /Masculino</b></p>
<p><b>Democratic Central Committee At Large District 25</b>  <b>Vote for 1</b>  <b>No more than half of the members can be elected from the same gender.</b>          Comité Central Demócrata Representando el Condado Distrito 25          Vote por Uno          No más de la mitad de los miembros pueden ser elegidos del mismo sexo.</p> <p><input type="radio"/> <b>Kent Roberson</b>  <b>Male /Masculino</b></p>
<p><b>Democratic Central Committee At Large District 26</b>  <b>Vote for 1</b>  <b>No more than half of the members can be elected from the same gender.</b>          Comité Central Demócrata Representando el Condado Distrito 26          Vote por Uno          No más de la mitad de los miembros pueden ser elegidos del mismo sexo.</p> <p><input type="radio"/> <b>Clate D. Jackson</b>  <b>Male /Masculino</b></p> <p><input type="radio"/> <b>Jason Lewis</b>  <b>Male /Masculino</b></p>

<p><b>Democratic Central Committee At Large District 27</b>  <b>Vote for 1</b>  <b>No more than half of the members can be elected from the same gender.</b>          Comité Central Demócrata Representando el Condado Distrito 27          Vote por Uno          No más de la mitad de los miembros pueden ser elegidos del mismo sexo.</p> <p><input type="radio"/> <b>Darrell C. Odom, Sr.</b>  <b>Male /Masculino</b></p>
<p><b>Democratic Central Committee At Large District 47</b>  <b>Vote for 1</b>  <b>No more than half of the members can be elected from the same gender.</b>          Comité Central Demócrata Representando el Condado Distrito 47          Vote por Uno          No más de la mitad de los miembros pueden ser elegidos del mismo sexo.</p> <p><input type="radio"/> <b>Sarahita Wyatt-Paige</b>  <b>Female /Femenino</b></p>
<p><b>Democratic Central Committee District 26</b>  <b>Vote for up to 3</b>  <b>No more than half of the members can be elected from the same gender.</b>          Comité Central Demócrata Distrito 26          Vote por No Más de Tres          No más de la mitad de los miembros pueden ser elegidos del mismo sexo.</p> <p><input type="radio"/> <b>Antwan C. Brown</b>  <b>Male /Masculino</b></p> <p><input type="radio"/> <b>Nora E. Carmichael</b>  <b>Female /Femenino</b></p> <p><input type="radio"/> <b>Sidney Gibson</b>  <b>Male /Masculino</b></p> <p><input type="radio"/> <b>Shane E. Johnson, Sr.</b>  <b>Male /Masculino</b></p>

**Official Ballot**  
**Gubernatorial Primary Election**  
**July 19, 2022**  
**State of Maryland, Prince George's County**  
**Democratic Ballot**

**BS DEM 35**  
**005-006**

Papeleta Electoral Oficial  
 Elección Primaria Gubernamental  
 19 de julio del 2022  
 Estado de Maryland, Condado de Prince George's  
 Papeleta del Partido Demócrata

**Instructions**  
**Instrucciones**

**Making Selections**  
**Seleccionando**



Fill in the oval to the left of the name of your choice. You must blacken the oval completely, and do not make any marks outside of the oval. You do not have to vote in every race.

Llene el óvalo a la izquierda del nombre de su selección. Debe rellenar el óvalo completamente y no haga ninguna marca fuera del óvalo. No tiene que votar en cada contienda.



Do not cross out or erase, or your vote may not count. If you make a mistake or a stray mark, you may ask for a new ballot.

No debe tachar o borrar, o su voto no se contará. Si comete un error o hace una marca demás, pueda solicitar una nueva papeleta.

<b>Governor / Lt. Governor</b> <b>Vote for 1</b> Gobernador / Vicegobernador Vote por Uno	<input type="radio"/> <b>Rushern L. Baker, III</b> and /y <b>Nancy Navarro</b>
<input type="radio"/> <b>Jon Baron</b> and /y <b>Natalie Williams</b>	
<input type="radio"/> <b>Peter Franchot</b> and /y <b>Monique Anderson-Walker</b>	
<input type="radio"/> <b>Douglas F. Gansler</b> and /y <b>Candace Hollingsworth</b>	
<input type="radio"/> <b>Ralph W. Jaffe</b> and /y <b>Mark Greben</b>	
<input type="radio"/> <b>Ashwani Jain</b> and /y <b>LaTrece Hawkins Lytes</b>	
<input type="radio"/> <b>John King</b> and /y <b>Michelle Daugherty Siri</b>	
<input type="radio"/> <b>Wes Moore</b> and /y <b>Aruna Miller</b>	
<input type="radio"/> <b>Tom Perez</b> and /y <b>Shannon Sneed</b>	
<input type="radio"/> <b>Jerome M. Segal</b> and /y <b>Justinian M. Dispenza</b>	

<b>Comptroller</b> <b>Vote for 1</b> Contralor Vote por Uno	<input type="radio"/> <b>Timothy J. Adams</b>
<input type="radio"/> <b>Brooke Elizabeth Lierman</b>	
<b>Attorney General</b> <b>Vote for 1</b> Procurador General Vote por Uno	<input type="radio"/> <b>Anthony G. Brown</b>
<input type="radio"/> <b>Katie Curran O'Malley</b>	
<b>U.S. Senator</b> <b>Vote for 1</b> Senador de los EE.UU. Vote por Uno	<input type="radio"/> <b>Michelle L. Smith</b>
<input type="radio"/> <b>Chris Van Hollen</b>	
<b>Representative in Congress</b> <b>District 4</b> <b>Vote for 1</b> Representante en el Congreso Distrito 4 Vote por Uno	<input type="radio"/> <b>Tammy Allison</b>
<input type="radio"/> <b>Angela M. Angel</b>	
<input type="radio"/> <b>James Levi Curtis, Jr.</b>	
<input type="radio"/> <b>Donna F. Edwards</b>	
<input type="radio"/> <b>Matthew F. Fogg</b>	
<input type="radio"/> <b>Gregory Holmes</b>	
<input type="radio"/> <b>Glenn F. Ivey</b>	
<input type="radio"/> <b>Robert K. McGhee</b>	
<input type="radio"/> <b>Kim A. Shelton</b>	

<b>State Senator</b> <b>District 26</b> <b>Vote for 1</b> Senador Estatal Distrito 26 Vote por Uno	<input type="radio"/> <b>Tamara Davis Brown</b>
<input type="radio"/> <b>C. Anthony Muse</b>	
<b>House of Delegates</b> <b>District 26</b> <b>Vote for up to 3</b> Cámara de Delegados Distrito 26 Vote por No Más de Tres	<input type="radio"/> <b>Antwan C. Brown</b>
<input type="radio"/> <b>Angela R. Jones</b>	
<input type="radio"/> <b>Andre D. Nottingham</b>	
<input type="radio"/> <b>Veronica Turner</b>	
<input type="radio"/> <b>Kriselda Valderrama</b>	
<input type="radio"/> <b>Kendal Wade</b>	
<input type="radio"/> <b>Jamila J. Woods</b>	

<b>County Executive</b> <b>Vote for 1</b> Ejecutivo del Condado Vote por Uno	<input type="radio"/> <b>Angela D. Alsobrooks</b>
<input type="radio"/> <b>Leigh Bodden</b>	
<input type="radio"/> <b>Billy W. Bridges</b>	
<input type="radio"/> <b>Sherman R. Hardy</b>	
<input type="radio"/> <b>Moisette Tonya Sweat</b>	
<b>County Council At Large</b> <b>Vote for up to 2</b> Miembro del Concejo Representando el Condado Vote por No Más de Dos	<input type="radio"/> <b>Rudy D. Anthony</b>
<input type="radio"/> <b>Sam Elira, Sr.</b>	
<input type="radio"/> <b>Leo Bachi Eyombo</b>	
<input type="radio"/> <b>Mel Franklin</b>	
<input type="radio"/> <b>Stanford Fraser</b>	
<input type="radio"/> <b>Calvin S. Hawkins, Jr.</b>	
<input type="radio"/> <b>Jonathan White</b>	
<b>County Council</b> <b>District 8</b> <b>Vote for 1</b> Concejo del Condado Distrito 8 Vote por Uno	<input type="radio"/> <b>Edward Burroughs, III</b>
<input type="radio"/> <b>Tony Knotts</b>	
<input type="radio"/> <b>Dania Lofton</b>	
<input type="radio"/> <b>Jerry J. Mathis</b>	
<input type="radio"/> <b>Vernon Wade</b>	
<b>Judge of the Circuit Court</b> <b>Circuit 7</b> <b>Vote for 1</b> Juez de la Corte de Circuito Circuito 7 Vote por Uno	<input type="radio"/> <b>Brandon M. Burrell</b>
<input type="radio"/> <b>Carol Ann Coderre</b>	
<input type="radio"/> <b>Malik Ali Shakur</b>	
<input type="radio"/> <b>Andrea D. Smith</b>	
<input type="radio"/> <b>Rhonda A. Wood</b>	
<b>State's Attorney</b> <b>Vote for 1</b> Fiscal del Estado Vote por Uno	<input type="radio"/> <b>Aisha Braveboy</b> <b>Unopposed /Sin Oponente</b>
<b>Clerk of the Circuit Court</b> <b>Vote for 1</b> Secretario de la Corte del Circuito Vote por Uno	<input type="radio"/> <b>Mahasin El Amin</b>
<input type="radio"/> <b>Laverne C. Henry</b>	

<p><b>Register of Wills</b>  <b>Vote for 1</b>          Registrador Testamentario          Vote por Uno</p> <p><input type="radio"/> <b>Cereta A. Lee</b>  <b>Unopposed /Sin Oponente</b></p>
<p><b>Judge of the Orphans' Court</b>  <b>Vote for up to 3</b>          Juez de la Corte de Huérfanos          Vote por No Más de Tres</p> <p><input type="radio"/> <b>Wendy Alise Cartwright</b>  <b>Unopposed /Sin Oponente</b></p> <p><input type="radio"/> <b>Jason A. DeLoach</b>  <b>Unopposed /Sin Oponente</b></p> <p><input type="radio"/> <b>Athena Malloy Groves</b>  <b>Unopposed /Sin Oponente</b></p>
<p><b>Sheriff</b>  <b>Vote for 1</b>          Alguacil          Vote por Uno</p> <p><input type="radio"/> <b>John D.B. Carr</b></p> <p><input type="radio"/> <b>Elliott W. Gibson</b></p> <p><input type="radio"/> <b>Dave Grogan</b></p> <p><input type="radio"/> <b>Sylvester E. Jones, Sr.</b></p> <p><input type="radio"/> <b>Loralyn Mayo</b></p>
<p><b>Democratic Central Committee At Large District 21</b>  <b>Vote for 1</b>  <b>No more than half of the members can be elected from the same gender.</b>          Comité Central Demócrata Representando el Condado Distrito 21          Vote por Uno          No más de la mitad de los miembros pueden ser elegidos del mismo sexo.</p> <p><input type="radio"/> <b>Keith R. Sydnor</b>  <b>Male /Masculino</b></p>
<p><b>Democratic Central Committee At Large District 22</b>  <b>Vote for 1</b>  <b>No more than half of the members can be elected from the same gender.</b>          Comité Central Demócrata Representando el Condado Distrito 22          Vote por Uno          No más de la mitad de los miembros pueden ser elegidos del mismo sexo.</p> <p><input type="radio"/> <b>Emmett V. Jordan</b>  <b>Male /Masculino</b></p>

<p><b>Democratic Central Committee At Large District 23</b>  <b>Vote for 1</b>  <b>No more than half of the members can be elected from the same gender.</b>          Comité Central Demócrata Representando el Condado Distrito 23          Vote por Uno          No más de la mitad de los miembros pueden ser elegidos del mismo sexo.</p> <p><input type="radio"/> <b>Babatunde Alegbeleye</b>  <b>Male /Masculino</b></p> <p><input type="radio"/> <b>Keenon James</b>  <b>Male /Masculino</b></p> <p><input type="radio"/> <b>Sylvia Johnson</b>  <b>Female /Femenino</b></p> <p><input type="radio"/> <b>Le Shaun Quander-Mosley</b>  <b>Female /Femenino</b></p>
<p><b>Democratic Central Committee At Large District 24</b>  <b>Vote for 1</b>  <b>No more than half of the members can be elected from the same gender.</b>          Comité Central Demócrata Representando el Condado Distrito 24          Vote por Uno          No más de la mitad de los miembros pueden ser elegidos del mismo sexo.</p> <p><input type="radio"/> <b>Rudy D. Anthony</b>  <b>Male /Masculino</b></p> <p><input type="radio"/> <b>Derrick L. Coley</b>  <b>Male /Masculino</b></p>
<p><b>Democratic Central Committee At Large District 25</b>  <b>Vote for 1</b>  <b>No more than half of the members can be elected from the same gender.</b>          Comité Central Demócrata Representando el Condado Distrito 25          Vote por Uno          No más de la mitad de los miembros pueden ser elegidos del mismo sexo.</p> <p><input type="radio"/> <b>Kent Roberson</b>  <b>Male /Masculino</b></p>
<p><b>Democratic Central Committee At Large District 26</b>  <b>Vote for 1</b>  <b>No more than half of the members can be elected from the same gender.</b>          Comité Central Demócrata Representando el Condado Distrito 26          Vote por Uno          No más de la mitad de los miembros pueden ser elegidos del mismo sexo.</p> <p><input type="radio"/> <b>Clate D. Jackson</b>  <b>Male /Masculino</b></p> <p><input type="radio"/> <b>Jason Lewis</b>  <b>Male /Masculino</b></p>

<p><b>Democratic Central Committee At Large District 27</b>  <b>Vote for 1</b>  <b>No more than half of the members can be elected from the same gender.</b>          Comité Central Demócrata Representando el Condado Distrito 27          Vote por Uno          No más de la mitad de los miembros pueden ser elegidos del mismo sexo.</p> <p><input type="radio"/> <b>Darrell C. Odom, Sr.</b>  <b>Male /Masculino</b></p>
<p><b>Democratic Central Committee At Large District 47</b>  <b>Vote for 1</b>  <b>No more than half of the members can be elected from the same gender.</b>          Comité Central Demócrata Representando el Condado Distrito 47          Vote por Uno          No más de la mitad de los miembros pueden ser elegidos del mismo sexo.</p> <p><input type="radio"/> <b>Sarahita Wyatt-Paige</b>  <b>Female /Femenino</b></p>
<p><b>Democratic Central Committee District 26</b>  <b>Vote for up to 3</b>  <b>No more than half of the members can be elected from the same gender.</b>          Comité Central Demócrata Distrito 26          Vote por No Más de Tres          No más de la mitad de los miembros pueden ser elegidos del mismo sexo.</p> <p><input type="radio"/> <b>Antwan C. Brown</b>  <b>Male /Masculino</b></p> <p><input type="radio"/> <b>Nora E. Carmichael</b>  <b>Female /Femenino</b></p> <p><input type="radio"/> <b>Sidney Gibson</b>  <b>Male /Masculino</b></p> <p><input type="radio"/> <b>Shane E. Johnson, Sr.</b>  <b>Male /Masculino</b></p>

**Official Ballot**  
**Gubernatorial Primary Election**  
**July 19, 2022**  
**State of Maryland, Prince George's County**  
**Democratic Ballot**

**BS DEM 36**  
**005-007**

Papeleta Electoral Oficial  
 Elección Primaria Gubernamental  
 19 de julio del 2022  
 Estado de Maryland, Condado de Prince George's  
 Papeleta del Partido Demócrata

**Instructions**  
**Instrucciones**

**Making Selections**  
**Seleccionando**



Fill in the oval to the left of the name of your choice. You must blacken the oval completely, and do not make any marks outside of the oval. You do not have to vote in every race.

Llene el óvalo a la izquierda del nombre de su selección. Debe rellenar el óvalo completamente y no haga ninguna marca fuera del óvalo. No tiene que votar en cada contienda.



Do not cross out or erase, or your vote may not count. If you make a mistake or a stray mark, you may ask for a new ballot.

No debe tachar o borrar, o su voto no se contará. Si comete un error o hace una marca demás, pueda solicitar una nueva papeleta.

<b>Governor / Lt. Governor</b> <b>Vote for 1</b> Gobernador / Vicegobernador Vote por Uno	<input type="radio"/> <b>Rushern L. Baker, III</b> and /y <b>Nancy Navarro</b>
<input type="radio"/> <b>Jon Baron</b> and /y <b>Natalie Williams</b>	
<input type="radio"/> <b>Peter Franchot</b> and /y <b>Monique Anderson-Walker</b>	
<input type="radio"/> <b>Douglas F. Gansler</b> and /y <b>Candace Hollingsworth</b>	
<input type="radio"/> <b>Ralph W. Jaffe</b> and /y <b>Mark Greben</b>	
<input type="radio"/> <b>Ashwani Jain</b> and /y <b>LaTrece Hawkins Lytes</b>	
<input type="radio"/> <b>John King</b> and /y <b>Michelle Daugherty Siri</b>	
<input type="radio"/> <b>Wes Moore</b> and /y <b>Aruna Miller</b>	
<input type="radio"/> <b>Tom Perez</b> and /y <b>Shannon Sneed</b>	
<input type="radio"/> <b>Jerome M. Segal</b> and /y <b>Justinian M. Dispenza</b>	

<b>Comptroller</b> <b>Vote for 1</b> Contralor Vote por Uno	<input type="radio"/> <b>Timothy J. Adams</b>
<input type="radio"/> <b>Brooke Elizabeth Lierman</b>	
<b>Attorney General</b> <b>Vote for 1</b> Procurador General Vote por Uno	<input type="radio"/> <b>Anthony G. Brown</b>
<input type="radio"/> <b>Katie Curran O'Malley</b>	
<b>U.S. Senator</b> <b>Vote for 1</b> Senador de los EE.UU. Vote por Uno	<input type="radio"/> <b>Michelle L. Smith</b>
<input type="radio"/> <b>Chris Van Hollen</b>	
<b>Representative in Congress</b> <b>District 4</b> <b>Vote for 1</b> Representante en el Congreso Distrito 4 Vote por Uno	<input type="radio"/> <b>Tammy Allison</b>
<input type="radio"/> <b>Angela M. Angel</b>	
<input type="radio"/> <b>James Levi Curtis, Jr.</b>	
<input type="radio"/> <b>Donna F. Edwards</b>	
<input type="radio"/> <b>Matthew F. Fogg</b>	
<input type="radio"/> <b>Gregory Holmes</b>	
<input type="radio"/> <b>Glenn F. Ivey</b>	
<input type="radio"/> <b>Robert K. McGhee</b>	
<input type="radio"/> <b>Kim A. Shelton</b>	

<b>State Senator</b> <b>District 26</b> <b>Vote for 1</b> Senador Estatal Distrito 26 Vote por Uno	<input type="radio"/> <b>Tamara Davis Brown</b>
<input type="radio"/> <b>C. Anthony Muse</b>	
<b>House of Delegates</b> <b>District 26</b> <b>Vote for up to 3</b> Cámara de Delegados Distrito 26 Vote por No Más de Tres	<input type="radio"/> <b>Antwan C. Brown</b>
<input type="radio"/> <b>Angela R. Jones</b>	
<input type="radio"/> <b>Andre D. Nottingham</b>	
<input type="radio"/> <b>Veronica Turner</b>	
<input type="radio"/> <b>Kriselda Valderrama</b>	
<input type="radio"/> <b>Kendal Wade</b>	
<input type="radio"/> <b>Jamila J. Woods</b>	

<b>County Executive</b> <b>Vote for 1</b> Ejecutivo del Condado Vote por Uno	<input type="radio"/> <b>Angela D. Alsobrooks</b>
<input type="radio"/> <b>Leigh Bodden</b>	
<input type="radio"/> <b>Billy W. Bridges</b>	
<input type="radio"/> <b>Sherman R. Hardy</b>	
<input type="radio"/> <b>Moisette Tonya Sweat</b>	
<b>County Council At Large</b> <b>Vote for up to 2</b> Miembro del Concejo Representando el Condado Vote por No Más de Dos	<input type="radio"/> <b>Rudy D. Anthony</b>
<input type="radio"/> <b>Sam Elira, Sr.</b>	
<input type="radio"/> <b>Leo Bachi Eyombo</b>	
<input type="radio"/> <b>Mel Franklin</b>	
<input type="radio"/> <b>Stanford Fraser</b>	
<input type="radio"/> <b>Calvin S. Hawkins, Jr.</b>	
<input type="radio"/> <b>Jonathan White</b>	
<b>County Council</b> <b>District 8</b> <b>Vote for 1</b> Concejo del Condado Distrito 8 Vote por Uno	<input type="radio"/> <b>Edward Burroughs, III</b>
<input type="radio"/> <b>Tony Knotts</b>	
<input type="radio"/> <b>Dania Lofton</b>	
<input type="radio"/> <b>Jerry J. Mathis</b>	
<input type="radio"/> <b>Vernon Wade</b>	
<b>Judge of the Circuit Court</b> <b>Circuit 7</b> <b>Vote for 1</b> Juez de la Corte de Circuito Circuito 7 Vote por Uno	<input type="radio"/> <b>Brandon M. Burrell</b>
<input type="radio"/> <b>Carol Ann Coderre</b>	
<input type="radio"/> <b>Malik Ali Shakur</b>	
<input type="radio"/> <b>Andrea D. Smith</b>	
<input type="radio"/> <b>Rhonda A. Wood</b>	
<b>State's Attorney</b> <b>Vote for 1</b> Fiscal del Estado Vote por Uno	<input type="radio"/> <b>Aisha Braveboy</b> <b>Unopposed /Sin Oponente</b>
<b>Clerk of the Circuit Court</b> <b>Vote for 1</b> Secretario de la Corte del Circuito Vote por Uno	<input type="radio"/> <b>Mahasin El Amin</b>
<input type="radio"/> <b>Laverne C. Henry</b>	

<p><b>Register of Wills</b>  <b>Vote for 1</b>          Registrador Testamentario          Vote por Uno</p> <p><input type="radio"/> <b>Cereta A. Lee</b>  <b>Unopposed /Sin Oponente</b></p>
<p><b>Judge of the Orphans' Court</b>  <b>Vote for up to 3</b>          Juez de la Corte de Huérfanos          Vote por No Más de Tres</p> <p><input type="radio"/> <b>Wendy Alise Cartwright</b>  <b>Unopposed /Sin Oponente</b></p> <p><input type="radio"/> <b>Jason A. DeLoach</b>  <b>Unopposed /Sin Oponente</b></p> <p><input type="radio"/> <b>Athena Malloy Groves</b>  <b>Unopposed /Sin Oponente</b></p>
<p><b>Sheriff</b>  <b>Vote for 1</b>          Alguacil          Vote por Uno</p> <p><input type="radio"/> <b>John D.B. Carr</b></p> <p><input type="radio"/> <b>Elliott W. Gibson</b></p> <p><input type="radio"/> <b>Dave Grogan</b></p> <p><input type="radio"/> <b>Sylvester E. Jones, Sr.</b></p> <p><input type="radio"/> <b>Loralyn Mayo</b></p>
<p><b>Democratic Central Committee At Large District 21</b>  <b>Vote for 1</b>  <b>No more than half of the members can be elected from the same gender.</b>          Comité Central Demócrata Representando el Condado Distrito 21          Vote por Uno          No más de la mitad de los miembros pueden ser elegidos del mismo sexo.</p> <p><input type="radio"/> <b>Keith R. Sydnor</b>  <b>Male /Masculino</b></p>
<p><b>Democratic Central Committee At Large District 22</b>  <b>Vote for 1</b>  <b>No more than half of the members can be elected from the same gender.</b>          Comité Central Demócrata Representando el Condado Distrito 22          Vote por Uno          No más de la mitad de los miembros pueden ser elegidos del mismo sexo.</p> <p><input type="radio"/> <b>Emmett V. Jordan</b>  <b>Male /Masculino</b></p>

<p><b>Democratic Central Committee At Large District 23</b>  <b>Vote for 1</b>  <b>No more than half of the members can be elected from the same gender.</b>          Comité Central Demócrata Representando el Condado Distrito 23          Vote por Uno          No más de la mitad de los miembros pueden ser elegidos del mismo sexo.</p> <p><input type="radio"/> <b>Babatunde Alegbeleye</b>  <b>Male /Masculino</b></p> <p><input type="radio"/> <b>Keenon James</b>  <b>Male /Masculino</b></p> <p><input type="radio"/> <b>Sylvia Johnson</b>  <b>Female /Femenino</b></p> <p><input type="radio"/> <b>Le Shaun Quander-Mosley</b>  <b>Female /Femenino</b></p>
<p><b>Democratic Central Committee At Large District 24</b>  <b>Vote for 1</b>  <b>No more than half of the members can be elected from the same gender.</b>          Comité Central Demócrata Representando el Condado Distrito 24          Vote por Uno          No más de la mitad de los miembros pueden ser elegidos del mismo sexo.</p> <p><input type="radio"/> <b>Rudy D. Anthony</b>  <b>Male /Masculino</b></p> <p><input type="radio"/> <b>Derrick L. Coley</b>  <b>Male /Masculino</b></p>
<p><b>Democratic Central Committee At Large District 25</b>  <b>Vote for 1</b>  <b>No more than half of the members can be elected from the same gender.</b>          Comité Central Demócrata Representando el Condado Distrito 25          Vote por Uno          No más de la mitad de los miembros pueden ser elegidos del mismo sexo.</p> <p><input type="radio"/> <b>Kent Roberson</b>  <b>Male /Masculino</b></p>
<p><b>Democratic Central Committee At Large District 26</b>  <b>Vote for 1</b>  <b>No more than half of the members can be elected from the same gender.</b>          Comité Central Demócrata Representando el Condado Distrito 26          Vote por Uno          No más de la mitad de los miembros pueden ser elegidos del mismo sexo.</p> <p><input type="radio"/> <b>Clate D. Jackson</b>  <b>Male /Masculino</b></p> <p><input type="radio"/> <b>Jason Lewis</b>  <b>Male /Masculino</b></p>

<p><b>Democratic Central Committee At Large District 27</b>  <b>Vote for 1</b>  <b>No more than half of the members can be elected from the same gender.</b>          Comité Central Demócrata Representando el Condado Distrito 27          Vote por Uno          No más de la mitad de los miembros pueden ser elegidos del mismo sexo.</p> <p><input type="radio"/> <b>Darrell C. Odom, Sr.</b>  <b>Male /Masculino</b></p>
<p><b>Democratic Central Committee At Large District 47</b>  <b>Vote for 1</b>  <b>No more than half of the members can be elected from the same gender.</b>          Comité Central Demócrata Representando el Condado Distrito 47          Vote por Uno          No más de la mitad de los miembros pueden ser elegidos del mismo sexo.</p> <p><input type="radio"/> <b>Sarahita Wyatt-Paige</b>  <b>Female /Femenino</b></p>
<p><b>Democratic Central Committee District 26</b>  <b>Vote for up to 3</b>  <b>No more than half of the members can be elected from the same gender.</b>          Comité Central Demócrata Distrito 26          Vote por No Más de Tres          No más de la mitad de los miembros pueden ser elegidos del mismo sexo.</p> <p><input type="radio"/> <b>Antwan C. Brown</b>  <b>Male /Masculino</b></p> <p><input type="radio"/> <b>Nora E. Carmichael</b>  <b>Female /Femenino</b></p> <p><input type="radio"/> <b>Sidney Gibson</b>  <b>Male /Masculino</b></p> <p><input type="radio"/> <b>Shane E. Johnson, Sr.</b>  <b>Male /Masculino</b></p>

**Official Ballot**  
**Gubernatorial Primary Election**  
**July 19, 2022**  
**State of Maryland, Prince George's County**  
**Democratic Ballot**

**BS DEM 37**  
**005-008**

Papeleta Electoral Oficial  
 Elección Primaria Gubernamental  
 19 de julio del 2022  
 Estado de Maryland, Condado de Prince George's  
 Papeleta del Partido Demócrata

**Instructions**  
**Instrucciones**

**Making Selections**  
**Seleccionando**



Fill in the oval to the left of the name of your choice. You must blacken the oval completely, and do not make any marks outside of the oval. You do not have to vote in every race.

Llene el óvalo a la izquierda del nombre de su selección. Debe rellenar el óvalo completamente y no haga ninguna marca fuera del óvalo. No tiene que votar en cada contienda.



Do not cross out or erase, or your vote may not count. If you make a mistake or a stray mark, you may ask for a new ballot.

No debe tachar o borrar, o su voto no se contará. Si comete un error o hace una marca demás, pueda solicitar una nueva papeleta.

<b>Governor / Lt. Governor</b> <b>Vote for 1</b> Gobernador / Vicegobernador Vote por Uno
<input type="radio"/> <b>Rushern L. Baker, III</b> and /y <b>Nancy Navarro</b>
<input type="radio"/> <b>Jon Baron</b> and /y <b>Natalie Williams</b>
<input type="radio"/> <b>Peter Franchot</b> and /y <b>Monique Anderson-Walker</b>
<input type="radio"/> <b>Douglas F. Gansler</b> and /y <b>Candace Hollingsworth</b>
<input type="radio"/> <b>Ralph W. Jaffe</b> and /y <b>Mark Greben</b>
<input type="radio"/> <b>Ashwani Jain</b> and /y <b>LaTrece Hawkins Lytes</b>
<input type="radio"/> <b>John King</b> and /y <b>Michelle Daugherty Siri</b>
<input type="radio"/> <b>Wes Moore</b> and /y <b>Aruna Miller</b>
<input type="radio"/> <b>Tom Perez</b> and /y <b>Shannon Sneed</b>
<input type="radio"/> <b>Jerome M. Segal</b> and /y <b>Justinian M. Dispenza</b>

<b>Comptroller</b> <b>Vote for 1</b> Contralor Vote por Uno
<input type="radio"/> <b>Timothy J. Adams</b>
<input type="radio"/> <b>Brooke Elizabeth Lierman</b>
<b>Attorney General</b> <b>Vote for 1</b> Procurador General Vote por Uno
<input type="radio"/> <b>Anthony G. Brown</b>
<input type="radio"/> <b>Katie Curran O'Malley</b>
<b>U.S. Senator</b> <b>Vote for 1</b> Senador de los EE.UU. Vote por Uno
<input type="radio"/> <b>Michelle L. Smith</b>
<input type="radio"/> <b>Chris Van Hollen</b>
<b>Representative in Congress</b> <b>District 5</b> <b>Vote for 1</b> Representante en el Congreso Distrito 5 Vote por Uno
<input type="radio"/> <b>Steny Hoyer</b>
<input type="radio"/> <b>Keith Washington</b>
<input type="radio"/> <b>McKayla Wilkes</b>
<b>State Senator</b> <b>District 26</b> <b>Vote for 1</b> Senador Estatal Distrito 26 Vote por Uno
<input type="radio"/> <b>Tamara Davis Brown</b>
<input type="radio"/> <b>C. Anthony Muse</b>
<b>House of Delegates</b> <b>District 26</b> <b>Vote for up to 3</b> Cámara de Delegados Distrito 26 Vote por No Más de Tres
<input type="radio"/> <b>Antwan C. Brown</b>
<input type="radio"/> <b>Angela R. Jones</b>
<input type="radio"/> <b>Andre D. Nottingham</b>
<input type="radio"/> <b>Veronica Turner</b>
<input type="radio"/> <b>Kriselda Valderrama</b>
<input type="radio"/> <b>Kendal Wade</b>
<input type="radio"/> <b>Jamila J. Woods</b>
<b>County Executive</b> <b>Vote for 1</b> Ejecutivo del Condado Vote por Uno
<input type="radio"/> <b>Angela D. Alsobrooks</b>
<input type="radio"/> <b>Leigh Bodden</b>
<input type="radio"/> <b>Billy W. Bridges</b>
<input type="radio"/> <b>Sherman R. Hardy</b>
<input type="radio"/> <b>Moisette Tonya Sweat</b>

<b>County Council At Large</b> <b>Vote for up to 2</b> Miembro del Concejo Representando el Condado Vote por No Más de Dos
<input type="radio"/> <b>Rudy D. Anthony</b>
<input type="radio"/> <b>Sam Elira, Sr.</b>
<input type="radio"/> <b>Leo Bachi Eyombo</b>
<input type="radio"/> <b>Mel Franklin</b>
<input type="radio"/> <b>Stanford Fraser</b>
<input type="radio"/> <b>Calvin S. Hawkins, Jr.</b>
<input type="radio"/> <b>Jonathan White</b>
<b>County Council</b> <b>District 9</b> <b>Vote for 1</b> Concejo del Condado Distrito 9 Vote por Uno
<input type="radio"/> <b>Lisa Burnam</b>
<input type="radio"/> <b>Ernest Canlas</b>
<input type="radio"/> <b>Sydney Harrison</b>
<input type="radio"/> <b>Dorian Sibedwo</b>
<b>Judge of the Circuit Court</b> <b>Circuit 7</b> <b>Vote for 1</b> Juez de la Corte de Circuito Circuito 7 Vote por Uno
<input type="radio"/> <b>Brandon M. Burrell</b>
<input type="radio"/> <b>Carol Ann Coderre</b>
<input type="radio"/> <b>Malik Ali Shakur</b>
<input type="radio"/> <b>Andrea D. Smith</b>
<input type="radio"/> <b>Rhonda A. Wood</b>
<b>State's Attorney</b> <b>Vote for 1</b> Fiscal del Estado Vote por Uno
<input type="radio"/> <b>Aisha Braveboy</b> <b>Unopposed /Sin Oponente</b>
<b>Clerk of the Circuit Court</b> <b>Vote for 1</b> Secretario de la Corte del Circuito Vote por Uno
<input type="radio"/> <b>Mahasin El Amin</b>
<input type="radio"/> <b>Laverne C. Henry</b>
<b>Register of Wills</b> <b>Vote for 1</b> Registrador Testamentario Vote por Uno
<input type="radio"/> <b>Cereta A. Lee</b> <b>Unopposed /Sin Oponente</b>

**Judge of the Orphans' Court**  
**Vote for up to 3**  
 Juez de la Corte de Huérfanos  
 Vote por No Más de Tres

**Wendy Alise Cartwright**  
 Unopposed /Sin Oponente

**Jason A. DeLoach**  
 Unopposed /Sin Oponente

**Athena Malloy Groves**  
 Unopposed /Sin Oponente

**Sheriff**  
**Vote for 1**  
 Alguacil  
 Vote por Uno

**John D.B. Carr**

**Elliott W. Gibson**

**Dave Grogan**

**Sylvester E. Jones, Sr.**

**Loralyn Mayo**

**Democratic Central Committee At Large District 21**  
**Vote for 1**  
**No more than half of the members can be elected from the same gender.**  
 Comité Central Demócrata Representando el Condado Distrito 21  
 Vote por Uno  
 No más de la mitad de los miembros pueden ser elegidos del mismo sexo.

**Keith R. Sydnor**  
 Male /Masculino

**Democratic Central Committee At Large District 22**  
**Vote for 1**  
**No more than half of the members can be elected from the same gender.**  
 Comité Central Demócrata Representando el Condado Distrito 22  
 Vote por Uno  
 No más de la mitad de los miembros pueden ser elegidos del mismo sexo.

**Emmett V. Jordan**  
 Male /Masculino

**Democratic Central Committee At Large District 23**  
**Vote for 1**  
**No more than half of the members can be elected from the same gender.**  
 Comité Central Demócrata Representando el Condado Distrito 23  
 Vote por Uno  
 No más de la mitad de los miembros pueden ser elegidos del mismo sexo.

**Babatunde Alegbeleye**  
 Male /Masculino

**Keenon James**  
 Male /Masculino

**Sylvia Johnson**  
 Female /Femenino

**Le Shaun Quander-Mosley**  
 Female /Femenino

**Democratic Central Committee At Large District 24**  
**Vote for 1**  
**No more than half of the members can be elected from the same gender.**  
 Comité Central Demócrata Representando el Condado Distrito 24  
 Vote por Uno  
 No más de la mitad de los miembros pueden ser elegidos del mismo sexo.

**Rudy D. Anthony**  
 Male /Masculino

**Derrick L. Coley**  
 Male /Masculino

**Democratic Central Committee At Large District 25**  
**Vote for 1**  
**No more than half of the members can be elected from the same gender.**  
 Comité Central Demócrata Representando el Condado Distrito 25  
 Vote por Uno  
 No más de la mitad de los miembros pueden ser elegidos del mismo sexo.

**Kent Roberson**  
 Male /Masculino

**Democratic Central Committee At Large District 26**  
**Vote for 1**  
**No more than half of the members can be elected from the same gender.**  
 Comité Central Demócrata Representando el Condado Distrito 26  
 Vote por Uno  
 No más de la mitad de los miembros pueden ser elegidos del mismo sexo.

**Clate D. Jackson**  
 Male /Masculino

**Jason Lewis**  
 Male /Masculino

**Democratic Central Committee At Large District 27**  
**Vote for 1**  
**No more than half of the members can be elected from the same gender.**  
 Comité Central Demócrata Representando el Condado Distrito 27  
 Vote por Uno  
 No más de la mitad de los miembros pueden ser elegidos del mismo sexo.

**Darrell C. Odom, Sr.**  
 Male /Masculino

**Democratic Central Committee At Large District 47**  
**Vote for 1**  
**No more than half of the members can be elected from the same gender.**  
 Comité Central Demócrata Representando el Condado Distrito 47  
 Vote por Uno  
 No más de la mitad de los miembros pueden ser elegidos del mismo sexo.

**Sarahita Wyatt-Paige**  
 Female /Femenino

**Democratic Central Committee District 26**  
**Vote for up to 3**  
**No more than half of the members can be elected from the same gender.**  
 Comité Central Demócrata Distrito 26  
 Vote por No Más de Tres  
 No más de la mitad de los miembros pueden ser elegidos del mismo sexo.

**Antwan C. Brown**  
 Male /Masculino

**Nora E. Carmichael**  
 Female /Femenino

**Sidney Gibson**  
 Male /Masculino

**Shane E. Johnson, Sr.**  
 Male /Masculino



**Official Ballot**  
**Gubernatorial Primary Election**  
**July 19, 2022**  
**State of Maryland, Prince George's County**  
**Democratic Ballot**

**BS DEM 38**  
**005-009**

Papeleta Electoral Oficial  
 Elección Primaria Gubernamental  
 19 de julio del 2022  
 Estado de Maryland, Condado de Prince George's  
 Papeleta del Partido Demócrata

**Instructions**  
**Instrucciones**

**Making Selections**  
**Seleccionando**



Fill in the oval to the left of the name of your choice. You must blacken the oval completely, and do not make any marks outside of the oval. You do not have to vote in every race.

Llene el óvalo a la izquierda del nombre de su selección. Debe rellenar el óvalo completamente y no haga ninguna marca fuera del óvalo. No tiene que votar en cada contienda.



Do not cross out or erase, or your vote may not count. If you make a mistake or a stray mark, you may ask for a new ballot.

No debe tachar o borrar, o su voto no se contará. Si comete un error o hace una marca demás, pueda solicitar una nueva papeleta.

<b>Governor / Lt. Governor</b> <b>Vote for 1</b> Gobernador / Vicegobernador Vote por Uno
<input type="radio"/> <b>Rushern L. Baker, III</b> and /y <b>Nancy Navarro</b>
<input type="radio"/> <b>Jon Baron</b> and /y <b>Natalie Williams</b>
<input type="radio"/> <b>Peter Franchot</b> and /y <b>Monique Anderson-Walker</b>
<input type="radio"/> <b>Douglas F. Gansler</b> and /y <b>Candace Hollingsworth</b>
<input type="radio"/> <b>Ralph W. Jaffe</b> and /y <b>Mark Greben</b>
<input type="radio"/> <b>Ashwani Jain</b> and /y <b>LaTrece Hawkins Lytes</b>
<input type="radio"/> <b>John King</b> and /y <b>Michelle Daugherty Siri</b>
<input type="radio"/> <b>Wes Moore</b> and /y <b>Aruna Miller</b>
<input type="radio"/> <b>Tom Perez</b> and /y <b>Shannon Sneed</b>
<input type="radio"/> <b>Jerome M. Segal</b> and /y <b>Justinian M. Dispenza</b>

<b>Comptroller</b> <b>Vote for 1</b> Contralor Vote por Uno
<input type="radio"/> <b>Timothy J. Adams</b>
<input type="radio"/> <b>Brooke Elizabeth Lierman</b>

<b>Attorney General</b> <b>Vote for 1</b> Procurador General Vote por Uno
<input type="radio"/> <b>Anthony G. Brown</b>
<input type="radio"/> <b>Katie Curran O'Malley</b>

<b>U.S. Senator</b> <b>Vote for 1</b> Senador de los EE.UU. Vote por Uno
<input type="radio"/> <b>Michelle L. Smith</b>
<input type="radio"/> <b>Chris Van Hollen</b>

<b>Representative in Congress</b> <b>District 4</b> <b>Vote for 1</b> Representante en el Congreso Distrito 4 Vote por Uno
<input type="radio"/> <b>Tammy Allison</b>
<input type="radio"/> <b>Angela M. Angel</b>
<input type="radio"/> <b>James Levi Curtis, Jr.</b>
<input type="radio"/> <b>Donna F. Edwards</b>
<input type="radio"/> <b>Matthew F. Fogg</b>
<input type="radio"/> <b>Gregory Holmes</b>
<input type="radio"/> <b>Glenn F. Ivey</b>
<input type="radio"/> <b>Robert K. McGhee</b>
<input type="radio"/> <b>Kim A. Shelton</b>

<b>State Senator</b> <b>District 26</b> <b>Vote for 1</b> Senador Estatal Distrito 26 Vote por Uno
<input type="radio"/> <b>Tamara Davis Brown</b>
<input type="radio"/> <b>C. Anthony Muse</b>

<b>House of Delegates</b> <b>District 26</b> <b>Vote for up to 3</b> Cámara de Delegados Distrito 26 Vote por No Más de Tres
<input type="radio"/> <b>Antwan C. Brown</b>
<input type="radio"/> <b>Angela R. Jones</b>
<input type="radio"/> <b>Andre D. Nottingham</b>
<input type="radio"/> <b>Veronica Turner</b>
<input type="radio"/> <b>Kriselda Valderrama</b>
<input type="radio"/> <b>Kendal Wade</b>
<input type="radio"/> <b>Jamila J. Woods</b>

<b>County Executive</b> <b>Vote for 1</b> Ejecutivo del Condado Vote por Uno
<input type="radio"/> <b>Angela D. Alsobrooks</b>
<input type="radio"/> <b>Leigh Bodden</b>
<input type="radio"/> <b>Billy W. Bridges</b>
<input type="radio"/> <b>Sherman R. Hardy</b>
<input type="radio"/> <b>Moisette Tonya Sweat</b>

<b>County Council At Large</b> <b>Vote for up to 2</b> Miembro del Concejo Representando el Condado Vote por No Más de Dos
<input type="radio"/> <b>Rudy D. Anthony</b>
<input type="radio"/> <b>Sam Elira, Sr.</b>
<input type="radio"/> <b>Leo Bachi Eyombo</b>
<input type="radio"/> <b>Mel Franklin</b>
<input type="radio"/> <b>Stanford Fraser</b>
<input type="radio"/> <b>Calvin S. Hawkins, Jr.</b>
<input type="radio"/> <b>Jonathan White</b>

<b>County Council</b> <b>District 9</b> <b>Vote for 1</b> Concejo del Condado Distrito 9 Vote por Uno
<input type="radio"/> <b>Lisa Burnam</b>
<input type="radio"/> <b>Ernest Canlas</b>
<input type="radio"/> <b>Sydney Harrison</b>
<input type="radio"/> <b>Dorian Sibedwo</b>

<b>Judge of the Circuit Court</b> <b>Circuit 7</b> <b>Vote for 1</b> Juez de la Corte de Circuito Circuito 7 Vote por Uno
<input type="radio"/> <b>Brandon M. Burrell</b>
<input type="radio"/> <b>Carol Ann Coderre</b>
<input type="radio"/> <b>Malik Ali Shakur</b>
<input type="radio"/> <b>Andrea D. Smith</b>
<input type="radio"/> <b>Rhonda A. Wood</b>

<b>State's Attorney</b> <b>Vote for 1</b> Fiscal del Estado Vote por Uno
<input type="radio"/> <b>Aisha Braveboy</b> <b>Unopposed /Sin Oponente</b>

<b>Clerk of the Circuit Court</b> <b>Vote for 1</b> Secretario de la Corte del Circuito Vote por Uno
<input type="radio"/> <b>Mahasin El Amin</b>
<input type="radio"/> <b>Laverne C. Henry</b>

<p><b>Register of Wills</b>  <b>Vote for 1</b>          Registrador Testamentario          Vote por Uno</p> <p><input type="radio"/> <b>Cereta A. Lee</b>          Unopposed /Sin Oponente</p>
<p><b>Judge of the Orphans' Court</b>  <b>Vote for up to 3</b>          Juez de la Corte de Huérfanos          Vote por No Más de Tres</p> <p><input type="radio"/> <b>Wendy Alise Cartwright</b>          Unopposed /Sin Oponente</p>
<p><input type="radio"/> <b>Jason A. DeLoach</b>          Unopposed /Sin Oponente</p>
<p><input type="radio"/> <b>Athena Malloy Groves</b>          Unopposed /Sin Oponente</p>
<p><b>Sheriff</b>  <b>Vote for 1</b>          Alguacil          Vote por Uno</p> <p><input type="radio"/> <b>John D.B. Carr</b></p>
<p><input type="radio"/> <b>Elliott W. Gibson</b></p>
<p><input type="radio"/> <b>Dave Grogan</b></p>
<p><input type="radio"/> <b>Sylvester E. Jones, Sr.</b></p>
<p><input type="radio"/> <b>Loralyn Mayo</b></p>
<p><b>Democratic Central Committee At Large District 21</b>  <b>Vote for 1</b>  <b>No more than half of the members can be elected from the same gender.</b>          Comité Central Demócrata Representando el Condado Distrito 21          Vote por Uno          No más de la mitad de los miembros pueden ser elegidos del mismo sexo.</p> <p><input type="radio"/> <b>Keith R. Sydnor</b>          Male /Masculino</p>
<p><b>Democratic Central Committee At Large District 22</b>  <b>Vote for 1</b>  <b>No more than half of the members can be elected from the same gender.</b>          Comité Central Demócrata Representando el Condado Distrito 22          Vote por Uno          No más de la mitad de los miembros pueden ser elegidos del mismo sexo.</p> <p><input type="radio"/> <b>Emmett V. Jordan</b>          Male /Masculino</p>

<p><b>Democratic Central Committee At Large District 23</b>  <b>Vote for 1</b>  <b>No more than half of the members can be elected from the same gender.</b>          Comité Central Demócrata Representando el Condado Distrito 23          Vote por Uno          No más de la mitad de los miembros pueden ser elegidos del mismo sexo.</p> <p><input type="radio"/> <b>Babatunde Alegbeleye</b>          Male /Masculino</p>
<p><input type="radio"/> <b>Keenon James</b>          Male /Masculino</p>
<p><input type="radio"/> <b>Sylvia Johnson</b>          Female /Femenino</p>
<p><input type="radio"/> <b>Le Shaun Quander-Mosley</b>          Female /Femenino</p>
<p><b>Democratic Central Committee At Large District 24</b>  <b>Vote for 1</b>  <b>No more than half of the members can be elected from the same gender.</b>          Comité Central Demócrata Representando el Condado Distrito 24          Vote por Uno          No más de la mitad de los miembros pueden ser elegidos del mismo sexo.</p> <p><input type="radio"/> <b>Rudy D. Anthony</b>          Male /Masculino</p>
<p><input type="radio"/> <b>Derrick L. Coley</b>          Male /Masculino</p>
<p><b>Democratic Central Committee At Large District 25</b>  <b>Vote for 1</b>  <b>No more than half of the members can be elected from the same gender.</b>          Comité Central Demócrata Representando el Condado Distrito 25          Vote por Uno          No más de la mitad de los miembros pueden ser elegidos del mismo sexo.</p> <p><input type="radio"/> <b>Kent Roberson</b>          Male /Masculino</p>
<p><b>Democratic Central Committee At Large District 26</b>  <b>Vote for 1</b>  <b>No more than half of the members can be elected from the same gender.</b>          Comité Central Demócrata Representando el Condado Distrito 26          Vote por Uno          No más de la mitad de los miembros pueden ser elegidos del mismo sexo.</p> <p><input type="radio"/> <b>Clate D. Jackson</b>          Male /Masculino</p>
<p><input type="radio"/> <b>Jason Lewis</b>          Male /Masculino</p>

<p><b>Democratic Central Committee At Large District 27</b>  <b>Vote for 1</b>  <b>No more than half of the members can be elected from the same gender.</b>          Comité Central Demócrata Representando el Condado Distrito 27          Vote por Uno          No más de la mitad de los miembros pueden ser elegidos del mismo sexo.</p> <p><input type="radio"/> <b>Darrell C. Odom, Sr.</b>          Male /Masculino</p>
<p><b>Democratic Central Committee At Large District 47</b>  <b>Vote for 1</b>  <b>No more than half of the members can be elected from the same gender.</b>          Comité Central Demócrata Representando el Condado Distrito 47          Vote por Uno          No más de la mitad de los miembros pueden ser elegidos del mismo sexo.</p> <p><input type="radio"/> <b>Sarahita Wyatt-Paige</b>          Female /Femenino</p>
<p><b>Democratic Central Committee District 26</b>  <b>Vote for up to 3</b>  <b>No more than half of the members can be elected from the same gender.</b>          Comité Central Demócrata Distrito 26          Vote por No Más de Tres          No más de la mitad de los miembros pueden ser elegidos del mismo sexo.</p> <p><input type="radio"/> <b>Antwan C. Brown</b>          Male /Masculino</p>
<p><input type="radio"/> <b>Nora E. Carmichael</b>          Female /Femenino</p>
<p><input type="radio"/> <b>Sidney Gibson</b>          Male /Masculino</p>
<p><input type="radio"/> <b>Shane E. Johnson, Sr.</b>          Male /Masculino</p>

**Official Ballot**  
**Gubernatorial Primary Election**  
**July 19, 2022**  
**State of Maryland, Prince George's County**  
**Democratic Ballot**

**BS DEM 39**  
**005-010**

Papeleta Electoral Oficial  
 Elección Primaria Gubernamental  
 19 de julio del 2022  
 Estado de Maryland, Condado de Prince George's  
 Papeleta del Partido Demócrata

**Instructions**  
**Instrucciones**

**Making Selections**  
**Seleccionando**



Fill in the oval to the left of the name of your choice. You must blacken the oval completely, and do not make any marks outside of the oval. You do not have to vote in every race.

Llene el óvalo a la izquierda del nombre de su selección. Debe rellenar el óvalo completamente y no haga ninguna marca fuera del óvalo. No tiene que votar en cada contienda.



Do not cross out or erase, or your vote may not count. If you make a mistake or a stray mark, you may ask for a new ballot.

No debe tachar o borrar, o su voto no se contará. Si comete un error o hace una marca demás, pueda solicitar una nueva papeleta.

<b>Governor / Lt. Governor</b> <b>Vote for 1</b> Gobernador / Vicegobernador Vote por Uno
<input type="radio"/> <b>Rushern L. Baker, III</b> and /y <b>Nancy Navarro</b>
<input type="radio"/> <b>Jon Baron</b> and /y <b>Natalie Williams</b>
<input type="radio"/> <b>Peter Franchot</b> and /y <b>Monique Anderson-Walker</b>
<input type="radio"/> <b>Douglas F. Gansler</b> and /y <b>Candace Hollingsworth</b>
<input type="radio"/> <b>Ralph W. Jaffe</b> and /y <b>Mark Greben</b>
<input type="radio"/> <b>Ashwani Jain</b> and /y <b>LaTrece Hawkins Lytes</b>
<input type="radio"/> <b>John King</b> and /y <b>Michelle Daugherty Siri</b>
<input type="radio"/> <b>Wes Moore</b> and /y <b>Aruna Miller</b>
<input type="radio"/> <b>Tom Perez</b> and /y <b>Shannon Sneed</b>
<input type="radio"/> <b>Jerome M. Segal</b> and /y <b>Justinian M. Dispenza</b>

<b>Comptroller</b> <b>Vote for 1</b> Contralor Vote por Uno
<input type="radio"/> <b>Timothy J. Adams</b>
<input type="radio"/> <b>Brooke Elizabeth Lierman</b>
<b>Attorney General</b> <b>Vote for 1</b> Procurador General Vote por Uno
<input type="radio"/> <b>Anthony G. Brown</b>
<input type="radio"/> <b>Katie Curran O'Malley</b>
<b>U.S. Senator</b> <b>Vote for 1</b> Senador de los EE.UU. Vote por Uno
<input type="radio"/> <b>Michelle L. Smith</b>
<input type="radio"/> <b>Chris Van Hollen</b>
<b>Representative in Congress</b> <b>District 4</b> <b>Vote for 1</b> Representante en el Congreso Distrito 4 Vote por Uno
<input type="radio"/> <b>Tammy Allison</b>
<input type="radio"/> <b>Angela M. Angel</b>
<input type="radio"/> <b>James Levi Curtis, Jr.</b>
<input type="radio"/> <b>Donna F. Edwards</b>
<input type="radio"/> <b>Matthew F. Fogg</b>
<input type="radio"/> <b>Gregory Holmes</b>
<input type="radio"/> <b>Glenn F. Ivey</b>
<input type="radio"/> <b>Robert K. McGhee</b>
<input type="radio"/> <b>Kim A. Shelton</b>
<b>State Senator</b> <b>District 26</b> <b>Vote for 1</b> Senador Estatal Distrito 26 Vote por Uno
<input type="radio"/> <b>Tamara Davis Brown</b>
<input type="radio"/> <b>C. Anthony Muse</b>
<b>House of Delegates</b> <b>District 26</b> <b>Vote for up to 3</b> Cámara de Delegados Distrito 26 Vote por No Más de Tres
<input type="radio"/> <b>Antwan C. Brown</b>
<input type="radio"/> <b>Angela R. Jones</b>
<input type="radio"/> <b>Andre D. Nottingham</b>
<input type="radio"/> <b>Veronica Turner</b>
<input type="radio"/> <b>Kriselda Valderrama</b>
<input type="radio"/> <b>Kendal Wade</b>
<input type="radio"/> <b>Jamila J. Woods</b>

<b>County Executive</b> <b>Vote for 1</b> Ejecutivo del Condado Vote por Uno
<input type="radio"/> <b>Angela D. Alsobrooks</b>
<input type="radio"/> <b>Leigh Bodden</b>
<input type="radio"/> <b>Billy W. Bridges</b>
<input type="radio"/> <b>Sherman R. Hardy</b>
<input type="radio"/> <b>Moisette Tonya Sweat</b>
<b>County Council At Large</b> <b>Vote for up to 2</b> Miembro del Concejo Representando el Condado Vote por No Más de Dos
<input type="radio"/> <b>Rudy D. Anthony</b>
<input type="radio"/> <b>Sam Elira, Sr.</b>
<input type="radio"/> <b>Leo Bachi Eyombo</b>
<input type="radio"/> <b>Mel Franklin</b>
<input type="radio"/> <b>Stanford Fraser</b>
<input type="radio"/> <b>Calvin S. Hawkins, Jr.</b>
<input type="radio"/> <b>Jonathan White</b>
<b>County Council</b> <b>District 9</b> <b>Vote for 1</b> Concejo del Condado Distrito 9 Vote por Uno
<input type="radio"/> <b>Lisa Burnam</b>
<input type="radio"/> <b>Ernest Canlas</b>
<input type="radio"/> <b>Sydney Harrison</b>
<input type="radio"/> <b>Dorian Sibedwo</b>
<b>Judge of the Circuit Court</b> <b>Circuit 7</b> <b>Vote for 1</b> Juez de la Corte de Circuito Circuito 7 Vote por Uno
<input type="radio"/> <b>Brandon M. Burrell</b>
<input type="radio"/> <b>Carol Ann Coderre</b>
<input type="radio"/> <b>Malik Ali Shakur</b>
<input type="radio"/> <b>Andrea D. Smith</b>
<input type="radio"/> <b>Rhonda A. Wood</b>
<b>State's Attorney</b> <b>Vote for 1</b> Fiscal del Estado Vote por Uno
<input type="radio"/> <b>Aisha Braveboy</b> <b>Unopposed /Sin Oponente</b>
<b>Clerk of the Circuit Court</b> <b>Vote for 1</b> Secretario de la Corte del Circuito Vote por Uno
<input type="radio"/> <b>Mahasin El Amin</b>
<input type="radio"/> <b>Laverne C. Henry</b>

<p><b>Register of Wills</b>  <b>Vote for 1</b>          Registrador Testamentario          Vote por Uno</p> <p><input type="radio"/> <b>Cereta A. Lee</b>          Unopposed /Sin Oponente</p>
<p><b>Judge of the Orphans' Court</b>  <b>Vote for up to 3</b>          Juez de la Corte de Huérfanos          Vote por No Más de Tres</p> <p><input type="radio"/> <b>Wendy Alise Cartwright</b>          Unopposed /Sin Oponente</p> <p><input type="radio"/> <b>Jason A. DeLoach</b>          Unopposed /Sin Oponente</p> <p><input type="radio"/> <b>Athena Malloy Groves</b>          Unopposed /Sin Oponente</p>
<p><b>Sheriff</b>  <b>Vote for 1</b>          Alguacil          Vote por Uno</p> <p><input type="radio"/> <b>John D.B. Carr</b></p> <p><input type="radio"/> <b>Elliott W. Gibson</b></p> <p><input type="radio"/> <b>Dave Grogan</b></p> <p><input type="radio"/> <b>Sylvester E. Jones, Sr.</b></p> <p><input type="radio"/> <b>Loralyn Mayo</b></p>
<p><b>Democratic Central Committee At Large District 21</b>  <b>Vote for 1</b>  <b>No more than half of the members can be elected from the same gender.</b>          Comité Central Demócrata Representando el Condado Distrito 21          Vote por Uno          No más de la mitad de los miembros pueden ser elegidos del mismo sexo.</p> <p><input type="radio"/> <b>Keith R. Sydnor</b>          Male /Masculino</p>
<p><b>Democratic Central Committee At Large District 22</b>  <b>Vote for 1</b>  <b>No more than half of the members can be elected from the same gender.</b>          Comité Central Demócrata Representando el Condado Distrito 22          Vote por Uno          No más de la mitad de los miembros pueden ser elegidos del mismo sexo.</p> <p><input type="radio"/> <b>Emmett V. Jordan</b>          Male /Masculino</p>

<p><b>Democratic Central Committee At Large District 23</b>  <b>Vote for 1</b>  <b>No more than half of the members can be elected from the same gender.</b>          Comité Central Demócrata Representando el Condado Distrito 23          Vote por Uno          No más de la mitad de los miembros pueden ser elegidos del mismo sexo.</p> <p><input type="radio"/> <b>Babatunde Alegbeleye</b>          Male /Masculino</p> <p><input type="radio"/> <b>Keenon James</b>          Male /Masculino</p> <p><input type="radio"/> <b>Sylvia Johnson</b>          Female /Femenino</p> <p><input type="radio"/> <b>Le Shaun Quander-Mosley</b>          Female /Femenino</p>
<p><b>Democratic Central Committee At Large District 24</b>  <b>Vote for 1</b>  <b>No more than half of the members can be elected from the same gender.</b>          Comité Central Demócrata Representando el Condado Distrito 24          Vote por Uno          No más de la mitad de los miembros pueden ser elegidos del mismo sexo.</p> <p><input type="radio"/> <b>Rudy D. Anthony</b>          Male /Masculino</p> <p><input type="radio"/> <b>Derrick L. Coley</b>          Male /Masculino</p>
<p><b>Democratic Central Committee At Large District 25</b>  <b>Vote for 1</b>  <b>No more than half of the members can be elected from the same gender.</b>          Comité Central Demócrata Representando el Condado Distrito 25          Vote por Uno          No más de la mitad de los miembros pueden ser elegidos del mismo sexo.</p> <p><input type="radio"/> <b>Kent Roberson</b>          Male /Masculino</p>
<p><b>Democratic Central Committee At Large District 26</b>  <b>Vote for 1</b>  <b>No more than half of the members can be elected from the same gender.</b>          Comité Central Demócrata Representando el Condado Distrito 26          Vote por Uno          No más de la mitad de los miembros pueden ser elegidos del mismo sexo.</p> <p><input type="radio"/> <b>Clate D. Jackson</b>          Male /Masculino</p> <p><input type="radio"/> <b>Jason Lewis</b>          Male /Masculino</p>

<p><b>Democratic Central Committee At Large District 27</b>  <b>Vote for 1</b>  <b>No more than half of the members can be elected from the same gender.</b>          Comité Central Demócrata Representando el Condado Distrito 27          Vote por Uno          No más de la mitad de los miembros pueden ser elegidos del mismo sexo.</p> <p><input type="radio"/> <b>Darrell C. Odom, Sr.</b>          Male /Masculino</p>
<p><b>Democratic Central Committee At Large District 47</b>  <b>Vote for 1</b>  <b>No more than half of the members can be elected from the same gender.</b>          Comité Central Demócrata Representando el Condado Distrito 47          Vote por Uno          No más de la mitad de los miembros pueden ser elegidos del mismo sexo.</p> <p><input type="radio"/> <b>Sarahita Wyatt-Paige</b>          Female /Femenino</p>
<p><b>Democratic Central Committee District 26</b>  <b>Vote for up to 3</b>  <b>No more than half of the members can be elected from the same gender.</b>          Comité Central Demócrata Distrito 26          Vote por No Más de Tres          No más de la mitad de los miembros pueden ser elegidos del mismo sexo.</p> <p><input type="radio"/> <b>Antwan C. Brown</b>          Male /Masculino</p> <p><input type="radio"/> <b>Nora E. Carmichael</b>          Female /Femenino</p> <p><input type="radio"/> <b>Sidney Gibson</b>          Male /Masculino</p> <p><input type="radio"/> <b>Shane E. Johnson, Sr.</b>          Male /Masculino</p>

**Official Ballot**  
**Gubernatorial Primary Election**  
**July 19, 2022**  
**State of Maryland, Prince George's County**  
**Democratic Ballot**

**BS DEM 40**  
**005-011**

Papeleta Electoral Oficial  
 Elección Primaria Gubernamental  
 19 de julio del 2022  
 Estado de Maryland, Condado de Prince George's  
 Papeleta del Partido Demócrata

**Instructions**  
**Instrucciones**

**Making Selections**  
**Seleccionando**



Fill in the oval to the left of the name of your choice. You must blacken the oval completely, and do not make any marks outside of the oval. You do not have to vote in every race.

Llene el óvalo a la izquierda del nombre de su selección. Debe rellenar el óvalo completamente y no haga ninguna marca fuera del óvalo. No tiene que votar en cada contienda.



Do not cross out or erase, or your vote may not count. If you make a mistake or a stray mark, you may ask for a new ballot.

No debe tachar o borrar, o su voto no se contará. Si comete un error o hace una marca demás, pueda solicitar una nueva papeleta.

<b>Governor / Lt. Governor</b> <b>Vote for 1</b> Gobernador / Vicegobernador Vote por Uno	<input type="radio"/> <b>Rushern L. Baker, III</b> and /y <b>Nancy Navarro</b>
<input type="radio"/> <b>Jon Baron</b> and /y <b>Natalie Williams</b>	
<input type="radio"/> <b>Peter Franchot</b> and /y <b>Monique Anderson-Walker</b>	
<input type="radio"/> <b>Douglas F. Gansler</b> and /y <b>Candace Hollingsworth</b>	
<input type="radio"/> <b>Ralph W. Jaffe</b> and /y <b>Mark Greben</b>	
<input type="radio"/> <b>Ashwani Jain</b> and /y <b>La'Trece Hawkins Lytes</b>	
<input type="radio"/> <b>John King</b> and /y <b>Michelle Daugherty Siri</b>	
<input type="radio"/> <b>Wes Moore</b> and /y <b>Aruna Miller</b>	
<input type="radio"/> <b>Tom Perez</b> and /y <b>Shannon Sneed</b>	
<input type="radio"/> <b>Jerome M. Segal</b> and /y <b>Justinian M. Dispenza</b>	

<b>Comptroller</b> <b>Vote for 1</b> Contralor Vote por Uno	<input type="radio"/> <b>Timothy J. Adams</b>
<input type="radio"/> <b>Brooke Elizabeth Lierman</b>	

<b>Attorney General</b> <b>Vote for 1</b> Procurador General Vote por Uno	<input type="radio"/> <b>Anthony G. Brown</b>
<input type="radio"/> <b>Katie Curran O'Malley</b>	

<b>U.S. Senator</b> <b>Vote for 1</b> Senador de los EE.UU. Vote por Uno	<input type="radio"/> <b>Michelle L. Smith</b>
<input type="radio"/> <b>Chris Van Hollen</b>	

<b>Representative in Congress</b> <b>District 4</b> <b>Vote for 1</b> Representante en el Congreso Distrito 4 Vote por Uno	<input type="radio"/> <b>Tammy Allison</b>
<input type="radio"/> <b>Angela M. Angel</b>	
<input type="radio"/> <b>James Levi Curtis, Jr.</b>	
<input type="radio"/> <b>Donna F. Edwards</b>	
<input type="radio"/> <b>Matthew F. Fogg</b>	
<input type="radio"/> <b>Gregory Holmes</b>	
<input type="radio"/> <b>Glenn F. Ivey</b>	
<input type="radio"/> <b>Robert K. McGhee</b>	
<input type="radio"/> <b>Kim A. Shelton</b>	

<b>State Senator</b> <b>District 26</b> <b>Vote for 1</b> Senador Estatal Distrito 26 Vote por Uno	<input type="radio"/> <b>Tamara Davis Brown</b>
<input type="radio"/> <b>C. Anthony Muse</b>	

<b>House of Delegates</b> <b>District 26</b> <b>Vote for up to 3</b> Cámara de Delegados Distrito 26 Vote por No Más de Tres	<input type="radio"/> <b>Antwan C. Brown</b>
<input type="radio"/> <b>Angela R. Jones</b>	
<input type="radio"/> <b>Andre D. Nottingham</b>	
<input type="radio"/> <b>Veronica Turner</b>	
<input type="radio"/> <b>Kriselda Valderrama</b>	
<input type="radio"/> <b>Kendal Wade</b>	
<input type="radio"/> <b>Jamila J. Woods</b>	

<b>County Executive</b> <b>Vote for 1</b> Ejecutivo del Condado Vote por Uno	<input type="radio"/> <b>Angela D. Alsobrooks</b>
<input type="radio"/> <b>Leigh Bodden</b>	
<input type="radio"/> <b>Billy W. Bridges</b>	
<input type="radio"/> <b>Sherman R. Hardy</b>	
<input type="radio"/> <b>Moisette Tonya Sweat</b>	

<b>County Council At Large</b> <b>Vote for up to 2</b> Miembro del Concejo Representando el Condado Vote por No Más de Dos	<input type="radio"/> <b>Rudy D. Anthony</b>
<input type="radio"/> <b>Sam Elira, Sr.</b>	
<input type="radio"/> <b>Leo Bachi Eyombo</b>	
<input type="radio"/> <b>Mel Franklin</b>	
<input type="radio"/> <b>Stanford Fraser</b>	
<input type="radio"/> <b>Calvin S. Hawkins, Jr.</b>	
<input type="radio"/> <b>Jonathan White</b>	

<b>County Council</b> <b>District 8</b> <b>Vote for 1</b> Concejo del Condado Distrito 8 Vote por Uno	<input type="radio"/> <b>Edward Burroughs, III</b>
<input type="radio"/> <b>Tony Knotts</b>	
<input type="radio"/> <b>Dania Lofton</b>	
<input type="radio"/> <b>Jerry J. Mathis</b>	
<input type="radio"/> <b>Vernon Wade</b>	

<b>Judge of the Circuit Court</b> <b>Circuit 7</b> <b>Vote for 1</b> Juez de la Corte de Circuito Circuito 7 Vote por Uno	<input type="radio"/> <b>Brandon M. Burrell</b>
<input type="radio"/> <b>Carol Ann Coderre</b>	
<input type="radio"/> <b>Malik Ali Shakur</b>	
<input type="radio"/> <b>Andrea D. Smith</b>	
<input type="radio"/> <b>Rhonda A. Wood</b>	

<b>State's Attorney</b> <b>Vote for 1</b> Fiscal del Estado Vote por Uno	<input type="radio"/> <b>Aisha Braveboy</b> <b>Unopposed /Sin Oponente</b>
---	---

<b>Clerk of the Circuit Court</b> <b>Vote for 1</b> Secretario de la Corte del Circuito Vote por Uno	<input type="radio"/> <b>Mahasin El Amin</b>
<input type="radio"/> <b>Laverne C. Henry</b>	

<p><b>Register of Wills</b>  <b>Vote for 1</b>          Registrador Testamentario          Vote por Uno</p> <p><input type="radio"/> <b>Cereta A. Lee</b>          Unopposed /Sin Oponente</p>
<p><b>Judge of the Orphans' Court</b>  <b>Vote for up to 3</b>          Juez de la Corte de Huérfanos          Vote por No Más de Tres</p> <p><input type="radio"/> <b>Wendy Alise Cartwright</b>          Unopposed /Sin Oponente</p> <p><input type="radio"/> <b>Jason A. DeLoach</b>          Unopposed /Sin Oponente</p> <p><input type="radio"/> <b>Athena Malloy Groves</b>          Unopposed /Sin Oponente</p>
<p><b>Sheriff</b>  <b>Vote for 1</b>          Alguacil          Vote por Uno</p> <p><input type="radio"/> <b>John D.B. Carr</b></p> <p><input type="radio"/> <b>Elliott W. Gibson</b></p> <p><input type="radio"/> <b>Dave Grogan</b></p> <p><input type="radio"/> <b>Sylvester E. Jones, Sr.</b></p> <p><input type="radio"/> <b>Loralyn Mayo</b></p>
<p><b>Democratic Central Committee At Large District 21</b>  <b>Vote for 1</b>  <b>No more than half of the members can be elected from the same gender.</b>          Comité Central Demócrata Representando el Condado Distrito 21          Vote por Uno          No más de la mitad de los miembros pueden ser elegidos del mismo sexo.</p> <p><input type="radio"/> <b>Keith R. Sydnor</b>          Male /Masculino</p>
<p><b>Democratic Central Committee At Large District 22</b>  <b>Vote for 1</b>  <b>No more than half of the members can be elected from the same gender.</b>          Comité Central Demócrata Representando el Condado Distrito 22          Vote por Uno          No más de la mitad de los miembros pueden ser elegidos del mismo sexo.</p> <p><input type="radio"/> <b>Emmett V. Jordan</b>          Male /Masculino</p>

<p><b>Democratic Central Committee At Large District 23</b>  <b>Vote for 1</b>  <b>No more than half of the members can be elected from the same gender.</b>          Comité Central Demócrata Representando el Condado Distrito 23          Vote por Uno          No más de la mitad de los miembros pueden ser elegidos del mismo sexo.</p> <p><input type="radio"/> <b>Babatunde Alegbeleye</b>          Male /Masculino</p> <p><input type="radio"/> <b>Keenon James</b>          Male /Masculino</p> <p><input type="radio"/> <b>Sylvia Johnson</b>          Female /Femenino</p> <p><input type="radio"/> <b>Le Shaun Quander-Mosley</b>          Female /Femenino</p>
<p><b>Democratic Central Committee At Large District 24</b>  <b>Vote for 1</b>  <b>No more than half of the members can be elected from the same gender.</b>          Comité Central Demócrata Representando el Condado Distrito 24          Vote por Uno          No más de la mitad de los miembros pueden ser elegidos del mismo sexo.</p> <p><input type="radio"/> <b>Rudy D. Anthony</b>          Male /Masculino</p> <p><input type="radio"/> <b>Derrick L. Coley</b>          Male /Masculino</p>
<p><b>Democratic Central Committee At Large District 25</b>  <b>Vote for 1</b>  <b>No more than half of the members can be elected from the same gender.</b>          Comité Central Demócrata Representando el Condado Distrito 25          Vote por Uno          No más de la mitad de los miembros pueden ser elegidos del mismo sexo.</p> <p><input type="radio"/> <b>Kent Roberson</b>          Male /Masculino</p>
<p><b>Democratic Central Committee At Large District 26</b>  <b>Vote for 1</b>  <b>No more than half of the members can be elected from the same gender.</b>          Comité Central Demócrata Representando el Condado Distrito 26          Vote por Uno          No más de la mitad de los miembros pueden ser elegidos del mismo sexo.</p> <p><input type="radio"/> <b>Clate D. Jackson</b>          Male /Masculino</p> <p><input type="radio"/> <b>Jason Lewis</b>          Male /Masculino</p>

<p><b>Democratic Central Committee At Large District 27</b>  <b>Vote for 1</b>  <b>No more than half of the members can be elected from the same gender.</b>          Comité Central Demócrata Representando el Condado Distrito 27          Vote por Uno          No más de la mitad de los miembros pueden ser elegidos del mismo sexo.</p> <p><input type="radio"/> <b>Darrell C. Odom, Sr.</b>          Male /Masculino</p>
<p><b>Democratic Central Committee At Large District 47</b>  <b>Vote for 1</b>  <b>No more than half of the members can be elected from the same gender.</b>          Comité Central Demócrata Representando el Condado Distrito 47          Vote por Uno          No más de la mitad de los miembros pueden ser elegidos del mismo sexo.</p> <p><input type="radio"/> <b>Sarahita Wyatt-Paige</b>          Female /Femenino</p>
<p><b>Democratic Central Committee District 26</b>  <b>Vote for up to 3</b>  <b>No more than half of the members can be elected from the same gender.</b>          Comité Central Demócrata Distrito 26          Vote por No Más de Tres          No más de la mitad de los miembros pueden ser elegidos del mismo sexo.</p> <p><input type="radio"/> <b>Antwan C. Brown</b>          Male /Masculino</p> <p><input type="radio"/> <b>Nora E. Carmichael</b>          Female /Femenino</p> <p><input type="radio"/> <b>Sidney Gibson</b>          Male /Masculino</p> <p><input type="radio"/> <b>Shane E. Johnson, Sr.</b>          Male /Masculino</p>

**Official Ballot**  
**Gubernatorial Primary Election**  
**July 19, 2022**  
**State of Maryland, Prince George's County**  
**Democratic Ballot**

**BS DEM 41**  
**005-012**

Papeleta Electoral Oficial  
 Elección Primaria Gubernamental  
 19 de julio del 2022  
 Estado de Maryland, Condado de Prince George's  
 Papeleta del Partido Demócrata

**Instructions**  
**Instrucciones**

**Making Selections**  
**Seleccionando**



Fill in the oval to the left of the name of your choice. You must blacken the oval completely, and do not make any marks outside of the oval. You do not have to vote in every race.

Llene el óvalo a la izquierda del nombre de su selección. Debe rellenar el óvalo completamente y no haga ninguna marca fuera del óvalo. No tiene que votar en cada contienda.



Do not cross out or erase, or your vote may not count. If you make a mistake or a stray mark, you may ask for a new ballot.

No debe tachar o borrar, o su voto no se contará. Si comete un error o hace una marca demás, pueda solicitar una nueva papeleta.

<b>Governor / Lt. Governor</b> <b>Vote for 1</b> Gobernador / Vicegobernador Vote por Uno
<input type="radio"/> <b>Rushern L. Baker, III</b> and /y <b>Nancy Navarro</b>
<input type="radio"/> <b>Jon Baron</b> and /y <b>Natalie Williams</b>
<input type="radio"/> <b>Peter Franchot</b> and /y <b>Monique Anderson-Walker</b>
<input type="radio"/> <b>Douglas F. Gansler</b> and /y <b>Candace Hollingsworth</b>
<input type="radio"/> <b>Ralph W. Jaffe</b> and /y <b>Mark Greben</b>
<input type="radio"/> <b>Ashwani Jain</b> and /y <b>LaTrece Hawkins Lytes</b>
<input type="radio"/> <b>John King</b> and /y <b>Michelle Daugherty Siri</b>
<input type="radio"/> <b>Wes Moore</b> and /y <b>Aruna Miller</b>
<input type="radio"/> <b>Tom Perez</b> and /y <b>Shannon Sneed</b>
<input type="radio"/> <b>Jerome M. Segal</b> and /y <b>Justinian M. Dispenza</b>

<b>Comptroller</b> <b>Vote for 1</b> Contralor Vote por Uno
<input type="radio"/> <b>Timothy J. Adams</b>
<input type="radio"/> <b>Brooke Elizabeth Lierman</b>
<b>Attorney General</b> <b>Vote for 1</b> Procurador General Vote por Uno
<input type="radio"/> <b>Anthony G. Brown</b>
<input type="radio"/> <b>Katie Curran O'Malley</b>
<b>U.S. Senator</b> <b>Vote for 1</b> Senador de los EE.UU. Vote por Uno
<input type="radio"/> <b>Michelle L. Smith</b>
<input type="radio"/> <b>Chris Van Hollen</b>
<b>Representative in Congress</b> <b>District 5</b> <b>Vote for 1</b> Representante en el Congreso Distrito 5 Vote por Uno
<input type="radio"/> <b>Steny Hoyer</b>
<input type="radio"/> <b>Keith Washington</b>
<input type="radio"/> <b>McKayla Wilkes</b>
<b>State Senator</b> <b>District 26</b> <b>Vote for 1</b> Senador Estatal Distrito 26 Vote por Uno
<input type="radio"/> <b>Tamara Davis Brown</b>
<input type="radio"/> <b>C. Anthony Muse</b>
<b>House of Delegates</b> <b>District 26</b> <b>Vote for up to 3</b> Cámara de Delegados Distrito 26 Vote por No Más de Tres
<input type="radio"/> <b>Antwan C. Brown</b>
<input type="radio"/> <b>Angela R. Jones</b>
<input type="radio"/> <b>Andre D. Nottingham</b>
<input type="radio"/> <b>Veronica Turner</b>
<input type="radio"/> <b>Kriselda Valderrama</b>
<input type="radio"/> <b>Kendal Wade</b>
<input type="radio"/> <b>Jamila J. Woods</b>
<b>County Executive</b> <b>Vote for 1</b> Ejecutivo del Condado Vote por Uno
<input type="radio"/> <b>Angela D. Alsobrooks</b>
<input type="radio"/> <b>Leigh Bodden</b>
<input type="radio"/> <b>Billy W. Bridges</b>
<input type="radio"/> <b>Sherman R. Hardy</b>
<input type="radio"/> <b>Moisette Tonya Sweat</b>

<b>County Council At Large</b> <b>Vote for up to 2</b> Miembro del Concejo Representando el Condado Vote por No Más de Dos
<input type="radio"/> <b>Rudy D. Anthony</b>
<input type="radio"/> <b>Sam Elira, Sr.</b>
<input type="radio"/> <b>Leo Bachi Eyombo</b>
<input type="radio"/> <b>Mel Franklin</b>
<input type="radio"/> <b>Stanford Fraser</b>
<input type="radio"/> <b>Calvin S. Hawkins, Jr.</b>
<input type="radio"/> <b>Jonathan White</b>
<b>County Council</b> <b>District 9</b> <b>Vote for 1</b> Concejo del Condado Distrito 9 Vote por Uno
<input type="radio"/> <b>Lisa Burnam</b>
<input type="radio"/> <b>Ernest Canlas</b>
<input type="radio"/> <b>Sydney Harrison</b>
<input type="radio"/> <b>Dorian Sibedwo</b>
<b>Judge of the Circuit Court</b> <b>Circuit 7</b> <b>Vote for 1</b> Juez de la Corte de Circuito Circuito 7 Vote por Uno
<input type="radio"/> <b>Brandon M. Burrell</b>
<input type="radio"/> <b>Carol Ann Coderre</b>
<input type="radio"/> <b>Malik Ali Shakur</b>
<input type="radio"/> <b>Andrea D. Smith</b>
<input type="radio"/> <b>Rhonda A. Wood</b>
<b>State's Attorney</b> <b>Vote for 1</b> Fiscal del Estado Vote por Uno
<input type="radio"/> <b>Aisha Braveboy</b> <b>Unopposed /Sin Oponente</b>
<b>Clerk of the Circuit Court</b> <b>Vote for 1</b> Secretario de la Corte del Circuito Vote por Uno
<input type="radio"/> <b>Mahasin El Amin</b>
<input type="radio"/> <b>Laverne C. Henry</b>
<b>Register of Wills</b> <b>Vote for 1</b> Registrador Testamentario Vote por Uno
<input type="radio"/> <b>Cereta A. Lee</b> <b>Unopposed /Sin Oponente</b>

**Judge of the Orphans' Court**  
**Vote for up to 3**  
 Juez de la Corte de Huérfanos  
 Vote por No Más de Tres

**Wendy Alise Cartwright**  
 Unopposed /Sin Oponente

**Jason A. DeLoach**  
 Unopposed /Sin Oponente

**Athena Malloy Groves**  
 Unopposed /Sin Oponente

**Sheriff**  
**Vote for 1**  
 Alguacil  
 Vote por Uno

**John D.B. Carr**

**Elliott W. Gibson**

**Dave Grogan**

**Sylvester E. Jones, Sr.**

**Loralyn Mayo**

**Democratic Central Committee At Large District 21**  
**Vote for 1**  
**No more than half of the members can be elected from the same gender.**  
 Comité Central Demócrata Representando el Condado Distrito 21  
 Vote por Uno  
 No más de la mitad de los miembros pueden ser elegidos del mismo sexo.

**Keith R. Sydnor**  
 Male /Masculino

**Democratic Central Committee At Large District 22**  
**Vote for 1**  
**No more than half of the members can be elected from the same gender.**  
 Comité Central Demócrata Representando el Condado Distrito 22  
 Vote por Uno  
 No más de la mitad de los miembros pueden ser elegidos del mismo sexo.

**Emmett V. Jordan**  
 Male /Masculino

**Democratic Central Committee At Large District 23**  
**Vote for 1**  
**No more than half of the members can be elected from the same gender.**  
 Comité Central Demócrata Representando el Condado Distrito 23  
 Vote por Uno  
 No más de la mitad de los miembros pueden ser elegidos del mismo sexo.

**Babatunde Alegbeleye**  
 Male /Masculino

**Keenon James**  
 Male /Masculino

**Sylvia Johnson**  
 Female /Femenino

**Le Shaun Quander-Mosley**  
 Female /Femenino

**Democratic Central Committee At Large District 24**  
**Vote for 1**  
**No more than half of the members can be elected from the same gender.**  
 Comité Central Demócrata Representando el Condado Distrito 24  
 Vote por Uno  
 No más de la mitad de los miembros pueden ser elegidos del mismo sexo.

**Rudy D. Anthony**  
 Male /Masculino

**Derrick L. Coley**  
 Male /Masculino

**Democratic Central Committee At Large District 25**  
**Vote for 1**  
**No more than half of the members can be elected from the same gender.**  
 Comité Central Demócrata Representando el Condado Distrito 25  
 Vote por Uno  
 No más de la mitad de los miembros pueden ser elegidos del mismo sexo.

**Kent Roberson**  
 Male /Masculino

**Democratic Central Committee At Large District 26**  
**Vote for 1**  
**No more than half of the members can be elected from the same gender.**  
 Comité Central Demócrata Representando el Condado Distrito 26  
 Vote por Uno  
 No más de la mitad de los miembros pueden ser elegidos del mismo sexo.

**Clate D. Jackson**  
 Male /Masculino

**Jason Lewis**  
 Male /Masculino

**Democratic Central Committee At Large District 27**  
**Vote for 1**  
**No more than half of the members can be elected from the same gender.**  
 Comité Central Demócrata Representando el Condado Distrito 27  
 Vote por Uno  
 No más de la mitad de los miembros pueden ser elegidos del mismo sexo.

**Darrell C. Odom, Sr.**  
 Male /Masculino

**Democratic Central Committee At Large District 47**  
**Vote for 1**  
**No more than half of the members can be elected from the same gender.**  
 Comité Central Demócrata Representando el Condado Distrito 47  
 Vote por Uno  
 No más de la mitad de los miembros pueden ser elegidos del mismo sexo.

**Sarahita Wyatt-Paige**  
 Female /Femenino

**Democratic Central Committee District 26**  
**Vote for up to 3**  
**No more than half of the members can be elected from the same gender.**  
 Comité Central Demócrata Distrito 26  
 Vote por No Más de Tres  
 No más de la mitad de los miembros pueden ser elegidos del mismo sexo.

**Antwan C. Brown**  
 Male /Masculino

**Nora E. Carmichael**  
 Female /Femenino

**Sidney Gibson**  
 Male /Masculino

**Shane E. Johnson, Sr.**  
 Male /Masculino



**Official Ballot**  
**Gubernatorial Primary Election**  
**July 19, 2022**  
**State of Maryland, Prince George's County**  
**Democratic Ballot**

**BS DEM 42**  
**005-013**

Papeleta Electoral Oficial  
 Elección Primaria Gubernamental  
 19 de julio del 2022  
 Estado de Maryland, Condado de Prince George's  
 Papeleta del Partido Demócrata

**Instructions**  
**Instrucciones**

**Making Selections**  
**Seleccionando**



Fill in the oval to the left of the name of your choice. You must blacken the oval completely, and do not make any marks outside of the oval. You do not have to vote in every race.

Llene el óvalo a la izquierda del nombre de su selección. Debe rellenar el óvalo completamente y no haga ninguna marca fuera del óvalo. No tiene que votar en cada contienda.



Do not cross out or erase, or your vote may not count. If you make a mistake or a stray mark, you may ask for a new ballot.

No debe tachar o borrar, o su voto no se contará. Si comete un error o hace una marca demás, pueda solicitar una nueva papeleta.

<b>Governor / Lt. Governor</b> <b>Vote for 1</b> Gobernador / Vicegobernador Vote por Uno
<input type="radio"/> <b>Rushern L. Baker, III</b> and /y <b>Nancy Navarro</b>
<input type="radio"/> <b>Jon Baron</b> and /y <b>Natalie Williams</b>
<input type="radio"/> <b>Peter Franchot</b> and /y <b>Monique Anderson-Walker</b>
<input type="radio"/> <b>Douglas F. Gansler</b> and /y <b>Candace Hollingsworth</b>
<input type="radio"/> <b>Ralph W. Jaffe</b> and /y <b>Mark Greben</b>
<input type="radio"/> <b>Ashwani Jain</b> and /y <b>LaTrece Hawkins Lytes</b>
<input type="radio"/> <b>John King</b> and /y <b>Michelle Daugherty Siri</b>
<input type="radio"/> <b>Wes Moore</b> and /y <b>Aruna Miller</b>
<input type="radio"/> <b>Tom Perez</b> and /y <b>Shannon Sneed</b>
<input type="radio"/> <b>Jerome M. Segal</b> and /y <b>Justinian M. Dispenza</b>

<b>Comptroller</b> <b>Vote for 1</b> Contralor Vote por Uno
<input type="radio"/> <b>Timothy J. Adams</b>
<input type="radio"/> <b>Brooke Elizabeth Lierman</b>
<b>Attorney General</b> <b>Vote for 1</b> Procurador General Vote por Uno
<input type="radio"/> <b>Anthony G. Brown</b>
<input type="radio"/> <b>Katie Curran O'Malley</b>
<b>U.S. Senator</b> <b>Vote for 1</b> Senador de los EE.UU. Vote por Uno
<input type="radio"/> <b>Michelle L. Smith</b>
<input type="radio"/> <b>Chris Van Hollen</b>
<b>Representative in Congress</b> <b>District 5</b> <b>Vote for 1</b> Representante en el Congreso Distrito 5 Vote por Uno
<input type="radio"/> <b>Steny Hoyer</b>
<input type="radio"/> <b>Keith Washington</b>
<input type="radio"/> <b>McKayla Wilkes</b>
<b>State Senator</b> <b>District 26</b> <b>Vote for 1</b> Senador Estatal Distrito 26 Vote por Uno
<input type="radio"/> <b>Tamara Davis Brown</b>
<input type="radio"/> <b>C. Anthony Muse</b>
<b>House of Delegates</b> <b>District 26</b> <b>Vote for up to 3</b> Cámara de Delegados Distrito 26 Vote por No Más de Tres
<input type="radio"/> <b>Antwan C. Brown</b>
<input type="radio"/> <b>Angela R. Jones</b>
<input type="radio"/> <b>Andre D. Nottingham</b>
<input type="radio"/> <b>Veronica Turner</b>
<input type="radio"/> <b>Kriselda Valderrama</b>
<input type="radio"/> <b>Kendal Wade</b>
<input type="radio"/> <b>Jamila J. Woods</b>
<b>County Executive</b> <b>Vote for 1</b> Ejecutivo del Condado Vote por Uno
<input type="radio"/> <b>Angela D. Alsobrooks</b>
<input type="radio"/> <b>Leigh Bodden</b>
<input type="radio"/> <b>Billy W. Bridges</b>
<input type="radio"/> <b>Sherman R. Hardy</b>
<input type="radio"/> <b>Moisette Tonya Sweat</b>

<b>County Council At Large</b> <b>Vote for up to 2</b> Miembro del Concejo Representando el Condado Vote por No Más de Dos
<input type="radio"/> <b>Rudy D. Anthony</b>
<input type="radio"/> <b>Sam Elira, Sr.</b>
<input type="radio"/> <b>Leo Bachi Eyombo</b>
<input type="radio"/> <b>Mel Franklin</b>
<input type="radio"/> <b>Stanford Fraser</b>
<input type="radio"/> <b>Calvin S. Hawkins, Jr.</b>
<input type="radio"/> <b>Jonathan White</b>
<b>County Council</b> <b>District 9</b> <b>Vote for 1</b> Concejo del Condado Distrito 9 Vote por Uno
<input type="radio"/> <b>Lisa Burnam</b>
<input type="radio"/> <b>Ernest Canlas</b>
<input type="radio"/> <b>Sydney Harrison</b>
<input type="radio"/> <b>Dorian Sibedwo</b>
<b>Judge of the Circuit Court</b> <b>Circuit 7</b> <b>Vote for 1</b> Juez de la Corte de Circuito Circuito 7 Vote por Uno
<input type="radio"/> <b>Brandon M. Burrell</b>
<input type="radio"/> <b>Carol Ann Coderre</b>
<input type="radio"/> <b>Malik Ali Shakur</b>
<input type="radio"/> <b>Andrea D. Smith</b>
<input type="radio"/> <b>Rhonda A. Wood</b>
<b>State's Attorney</b> <b>Vote for 1</b> Fiscal del Estado Vote por Uno
<input type="radio"/> <b>Aisha Braveboy</b> <b>Unopposed /Sin Oponente</b>
<b>Clerk of the Circuit Court</b> <b>Vote for 1</b> Secretario de la Corte del Circuito Vote por Uno
<input type="radio"/> <b>Mahasin El Amin</b>
<input type="radio"/> <b>Laverne C. Henry</b>
<b>Register of Wills</b> <b>Vote for 1</b> Registrador Testamentario Vote por Uno
<input type="radio"/> <b>Cereta A. Lee</b> <b>Unopposed /Sin Oponente</b>

**Judge of the Orphans' Court**  
**Vote for up to 3**  
 Juez de la Corte de Huérfanos  
 Vote por No Más de Tres

**Wendy Alise Cartwright**  
 Unopposed /Sin Oponente

**Jason A. DeLoach**  
 Unopposed /Sin Oponente

**Athena Malloy Groves**  
 Unopposed /Sin Oponente

**Sheriff**  
**Vote for 1**  
 Alguacil  
 Vote por Uno

**John D.B. Carr**

**Elliott W. Gibson**

**Dave Grogan**

**Sylvester E. Jones, Sr.**

**Loralyn Mayo**

**Democratic Central Committee At Large District 21**  
**Vote for 1**  
**No more than half of the members can be elected from the same gender.**  
 Comité Central Demócrata Representando el Condado Distrito 21  
 Vote por Uno  
 No más de la mitad de los miembros pueden ser elegidos del mismo sexo.

**Keith R. Sydnor**  
 Male /Masculino

**Democratic Central Committee At Large District 22**  
**Vote for 1**  
**No more than half of the members can be elected from the same gender.**  
 Comité Central Demócrata Representando el Condado Distrito 22  
 Vote por Uno  
 No más de la mitad de los miembros pueden ser elegidos del mismo sexo.

**Emmett V. Jordan**  
 Male /Masculino

**Democratic Central Committee At Large District 23**  
**Vote for 1**  
**No more than half of the members can be elected from the same gender.**  
 Comité Central Demócrata Representando el Condado Distrito 23  
 Vote por Uno  
 No más de la mitad de los miembros pueden ser elegidos del mismo sexo.

**Babatunde Alegbeleye**  
 Male /Masculino

**Keenon James**  
 Male /Masculino

**Sylvia Johnson**  
 Female /Femenino

**Le Shaun Quander-Mosley**  
 Female /Femenino

**Democratic Central Committee At Large District 24**  
**Vote for 1**  
**No more than half of the members can be elected from the same gender.**  
 Comité Central Demócrata Representando el Condado Distrito 24  
 Vote por Uno  
 No más de la mitad de los miembros pueden ser elegidos del mismo sexo.

**Rudy D. Anthony**  
 Male /Masculino

**Derrick L. Coley**  
 Male /Masculino

**Democratic Central Committee At Large District 25**  
**Vote for 1**  
**No more than half of the members can be elected from the same gender.**  
 Comité Central Demócrata Representando el Condado Distrito 25  
 Vote por Uno  
 No más de la mitad de los miembros pueden ser elegidos del mismo sexo.

**Kent Roberson**  
 Male /Masculino

**Democratic Central Committee At Large District 26**  
**Vote for 1**  
**No more than half of the members can be elected from the same gender.**  
 Comité Central Demócrata Representando el Condado Distrito 26  
 Vote por Uno  
 No más de la mitad de los miembros pueden ser elegidos del mismo sexo.

**Clate D. Jackson**  
 Male /Masculino

**Jason Lewis**  
 Male /Masculino

**Democratic Central Committee At Large District 27**  
**Vote for 1**  
**No more than half of the members can be elected from the same gender.**  
 Comité Central Demócrata Representando el Condado Distrito 27  
 Vote por Uno  
 No más de la mitad de los miembros pueden ser elegidos del mismo sexo.

**Darrell C. Odom, Sr.**  
 Male /Masculino

**Democratic Central Committee At Large District 47**  
**Vote for 1**  
**No more than half of the members can be elected from the same gender.**  
 Comité Central Demócrata Representando el Condado Distrito 47  
 Vote por Uno  
 No más de la mitad de los miembros pueden ser elegidos del mismo sexo.

**Sarahita Wyatt-Paige**  
 Female /Femenino

**Democratic Central Committee District 26**  
**Vote for up to 3**  
**No more than half of the members can be elected from the same gender.**  
 Comité Central Demócrata Distrito 26  
 Vote por No Más de Tres  
 No más de la mitad de los miembros pueden ser elegidos del mismo sexo.

**Antwan C. Brown**  
 Male /Masculino

**Nora E. Carmichael**  
 Female /Femenino

**Sidney Gibson**  
 Male /Masculino

**Shane E. Johnson, Sr.**  
 Male /Masculino

**Official Ballot**  
**Gubernatorial Primary Election**  
**July 19, 2022**  
**State of Maryland, Prince George's County**  
**Democratic Ballot**

**BS DEM 43**  
**005-014**

Papeleta Electoral Oficial  
 Elección Primaria Gubernamental  
 19 de julio del 2022  
 Estado de Maryland, Condado de Prince George's  
 Papeleta del Partido Demócrata

**Instructions**  
**Instrucciones**

**Making Selections**  
**Seleccionando**



Fill in the oval to the left of the name of your choice. You must blacken the oval completely, and do not make any marks outside of the oval. You do not have to vote in every race.

Llene el óvalo a la izquierda del nombre de su selección. Debe rellenar el óvalo completamente y no haga ninguna marca fuera del óvalo. No tiene que votar en cada contienda.



Do not cross out or erase, or your vote may not count. If you make a mistake or a stray mark, you may ask for a new ballot.

No debe tachar o borrar, o su voto no se contará. Si comete un error o hace una marca demás, pueda solicitar una nueva papeleta.

<b>Governor / Lt. Governor</b> <b>Vote for 1</b> Gobernador / Vicegobernador Vote por Uno
<input type="radio"/> <b>Rushern L. Baker, III</b> and /y <b>Nancy Navarro</b>
<input type="radio"/> <b>Jon Baron</b> and /y <b>Natalie Williams</b>
<input type="radio"/> <b>Peter Franchot</b> and /y <b>Monique Anderson-Walker</b>
<input type="radio"/> <b>Douglas F. Gansler</b> and /y <b>Candace Hollingsworth</b>
<input type="radio"/> <b>Ralph W. Jaffe</b> and /y <b>Mark Greben</b>
<input type="radio"/> <b>Ashwani Jain</b> and /y <b>LaTrece Hawkins Lytes</b>
<input type="radio"/> <b>John King</b> and /y <b>Michelle Daugherty Siri</b>
<input type="radio"/> <b>Wes Moore</b> and /y <b>Aruna Miller</b>
<input type="radio"/> <b>Tom Perez</b> and /y <b>Shannon Sneed</b>
<input type="radio"/> <b>Jerome M. Segal</b> and /y <b>Justinian M. Dispenza</b>

<b>Comptroller</b> <b>Vote for 1</b> Contralor Vote por Uno
<input type="radio"/> <b>Timothy J. Adams</b>
<input type="radio"/> <b>Brooke Elizabeth Lierman</b>

<b>Attorney General</b> <b>Vote for 1</b> Procurador General Vote por Uno
<input type="radio"/> <b>Anthony G. Brown</b>
<input type="radio"/> <b>Katie Curran O'Malley</b>

<b>U.S. Senator</b> <b>Vote for 1</b> Senador de los EE.UU. Vote por Uno
<input type="radio"/> <b>Michelle L. Smith</b>
<input type="radio"/> <b>Chris Van Hollen</b>

<b>Representative in Congress</b> <b>District 4</b> <b>Vote for 1</b> Representante en el Congreso Distrito 4 Vote por Uno
<input type="radio"/> <b>Tammy Allison</b>
<input type="radio"/> <b>Angela M. Angel</b>
<input type="radio"/> <b>James Levi Curtis, Jr.</b>
<input type="radio"/> <b>Donna F. Edwards</b>
<input type="radio"/> <b>Matthew F. Fogg</b>
<input type="radio"/> <b>Gregory Holmes</b>
<input type="radio"/> <b>Glenn F. Ivey</b>
<input type="radio"/> <b>Robert K. McGhee</b>
<input type="radio"/> <b>Kim A. Shelton</b>

<b>State Senator</b> <b>District 26</b> <b>Vote for 1</b> Senador Estatal Distrito 26 Vote por Uno
<input type="radio"/> <b>Tamara Davis Brown</b>
<input type="radio"/> <b>C. Anthony Muse</b>

<b>House of Delegates</b> <b>District 26</b> <b>Vote for up to 3</b> Cámara de Delegados Distrito 26 Vote por No Más de Tres
<input type="radio"/> <b>Antwan C. Brown</b>
<input type="radio"/> <b>Angela R. Jones</b>
<input type="radio"/> <b>Andre D. Nottingham</b>
<input type="radio"/> <b>Veronica Turner</b>
<input type="radio"/> <b>Kriselda Valderrama</b>
<input type="radio"/> <b>Kendal Wade</b>
<input type="radio"/> <b>Jamila J. Woods</b>

<b>County Executive</b> <b>Vote for 1</b> Ejecutivo del Condado Vote por Uno
<input type="radio"/> <b>Angela D. Alsobrooks</b>
<input type="radio"/> <b>Leigh Bodden</b>
<input type="radio"/> <b>Billy W. Bridges</b>
<input type="radio"/> <b>Sherman R. Hardy</b>
<input type="radio"/> <b>Moisette Tonya Sweat</b>

<b>County Council At Large</b> <b>Vote for up to 2</b> Miembro del Concejo Representando el Condado Vote por No Más de Dos
<input type="radio"/> <b>Rudy D. Anthony</b>
<input type="radio"/> <b>Sam Elira, Sr.</b>
<input type="radio"/> <b>Leo Bachi Eyombo</b>
<input type="radio"/> <b>Mel Franklin</b>
<input type="radio"/> <b>Stanford Fraser</b>
<input type="radio"/> <b>Calvin S. Hawkins, Jr.</b>
<input type="radio"/> <b>Jonathan White</b>

<b>County Council</b> <b>District 9</b> <b>Vote for 1</b> Concejo del Condado Distrito 9 Vote por Uno
<input type="radio"/> <b>Lisa Burnam</b>
<input type="radio"/> <b>Ernest Canlas</b>
<input type="radio"/> <b>Sydney Harrison</b>
<input type="radio"/> <b>Dorian Sibedwo</b>

<b>Judge of the Circuit Court</b> <b>Circuit 7</b> <b>Vote for 1</b> Juez de la Corte de Circuito Circuito 7 Vote por Uno
<input type="radio"/> <b>Brandon M. Burrell</b>
<input type="radio"/> <b>Carol Ann Coderre</b>
<input type="radio"/> <b>Malik Ali Shakur</b>
<input type="radio"/> <b>Andrea D. Smith</b>
<input type="radio"/> <b>Rhonda A. Wood</b>

<b>State's Attorney</b> <b>Vote for 1</b> Fiscal del Estado Vote por Uno
<input type="radio"/> <b>Aisha Braveboy</b> <b>Unopposed /Sin Oponente</b>

<b>Clerk of the Circuit Court</b> <b>Vote for 1</b> Secretario de la Corte del Circuito Vote por Uno
<input type="radio"/> <b>Mahasin El Amin</b>
<input type="radio"/> <b>Laverne C. Henry</b>

<p><b>Register of Wills</b>  <b>Vote for 1</b>          Registrador Testamentario          Vote por Uno</p> <p><input type="radio"/> <b>Cereta A. Lee</b>          Unopposed /Sin Oponente</p>
<p><b>Judge of the Orphans' Court</b>  <b>Vote for up to 3</b>          Juez de la Corte de Huérfanos          Vote por No Más de Tres</p> <p><input type="radio"/> <b>Wendy Alise Cartwright</b>          Unopposed /Sin Oponente</p> <p><input type="radio"/> <b>Jason A. DeLoach</b>          Unopposed /Sin Oponente</p> <p><input type="radio"/> <b>Athena Malloy Groves</b>          Unopposed /Sin Oponente</p>
<p><b>Sheriff</b>  <b>Vote for 1</b>          Alguacil          Vote por Uno</p> <p><input type="radio"/> <b>John D.B. Carr</b></p> <p><input type="radio"/> <b>Elliott W. Gibson</b></p> <p><input type="radio"/> <b>Dave Grogan</b></p> <p><input type="radio"/> <b>Sylvester E. Jones, Sr.</b></p> <p><input type="radio"/> <b>Loralyn Mayo</b></p>
<p><b>Democratic Central Committee At Large District 21</b>  <b>Vote for 1</b>  <b>No more than half of the members can be elected from the same gender.</b>          Comité Central Demócrata Representando el Condado Distrito 21          Vote por Uno          No más de la mitad de los miembros pueden ser elegidos del mismo sexo.</p> <p><input type="radio"/> <b>Keith R. Sydnor</b>          Male /Masculino</p>
<p><b>Democratic Central Committee At Large District 22</b>  <b>Vote for 1</b>  <b>No more than half of the members can be elected from the same gender.</b>          Comité Central Demócrata Representando el Condado Distrito 22          Vote por Uno          No más de la mitad de los miembros pueden ser elegidos del mismo sexo.</p> <p><input type="radio"/> <b>Emmett V. Jordan</b>          Male /Masculino</p>

<p><b>Democratic Central Committee At Large District 23</b>  <b>Vote for 1</b>  <b>No more than half of the members can be elected from the same gender.</b>          Comité Central Demócrata Representando el Condado Distrito 23          Vote por Uno          No más de la mitad de los miembros pueden ser elegidos del mismo sexo.</p> <p><input type="radio"/> <b>Babatunde Alegbeleye</b>          Male /Masculino</p> <p><input type="radio"/> <b>Keenon James</b>          Male /Masculino</p> <p><input type="radio"/> <b>Sylvia Johnson</b>          Female /Femenino</p> <p><input type="radio"/> <b>Le Shaun Quander-Mosley</b>          Female /Femenino</p>
<p><b>Democratic Central Committee At Large District 24</b>  <b>Vote for 1</b>  <b>No more than half of the members can be elected from the same gender.</b>          Comité Central Demócrata Representando el Condado Distrito 24          Vote por Uno          No más de la mitad de los miembros pueden ser elegidos del mismo sexo.</p> <p><input type="radio"/> <b>Rudy D. Anthony</b>          Male /Masculino</p> <p><input type="radio"/> <b>Derrick L. Coley</b>          Male /Masculino</p>
<p><b>Democratic Central Committee At Large District 25</b>  <b>Vote for 1</b>  <b>No more than half of the members can be elected from the same gender.</b>          Comité Central Demócrata Representando el Condado Distrito 25          Vote por Uno          No más de la mitad de los miembros pueden ser elegidos del mismo sexo.</p> <p><input type="radio"/> <b>Kent Roberson</b>          Male /Masculino</p>
<p><b>Democratic Central Committee At Large District 26</b>  <b>Vote for 1</b>  <b>No more than half of the members can be elected from the same gender.</b>          Comité Central Demócrata Representando el Condado Distrito 26          Vote por Uno          No más de la mitad de los miembros pueden ser elegidos del mismo sexo.</p> <p><input type="radio"/> <b>Clate D. Jackson</b>          Male /Masculino</p> <p><input type="radio"/> <b>Jason Lewis</b>          Male /Masculino</p>

<p><b>Democratic Central Committee At Large District 27</b>  <b>Vote for 1</b>  <b>No more than half of the members can be elected from the same gender.</b>          Comité Central Demócrata Representando el Condado Distrito 27          Vote por Uno          No más de la mitad de los miembros pueden ser elegidos del mismo sexo.</p> <p><input type="radio"/> <b>Darrell C. Odom, Sr.</b>          Male /Masculino</p>
<p><b>Democratic Central Committee At Large District 47</b>  <b>Vote for 1</b>  <b>No more than half of the members can be elected from the same gender.</b>          Comité Central Demócrata Representando el Condado Distrito 47          Vote por Uno          No más de la mitad de los miembros pueden ser elegidos del mismo sexo.</p> <p><input type="radio"/> <b>Sarahita Wyatt-Paige</b>          Female /Femenino</p>
<p><b>Democratic Central Committee District 26</b>  <b>Vote for up to 3</b>  <b>No more than half of the members can be elected from the same gender.</b>          Comité Central Demócrata Distrito 26          Vote por No Más de Tres          No más de la mitad de los miembros pueden ser elegidos del mismo sexo.</p> <p><input type="radio"/> <b>Antwan C. Brown</b>          Male /Masculino</p> <p><input type="radio"/> <b>Nora E. Carmichael</b>          Female /Femenino</p> <p><input type="radio"/> <b>Sidney Gibson</b>          Male /Masculino</p> <p><input type="radio"/> <b>Shane E. Johnson, Sr.</b>          Male /Masculino</p>

**Official Ballot**  
**Gubernatorial Primary Election**  
**July 19, 2022**  
**State of Maryland, Prince George's County**  
**Democratic Ballot**

**BS DEM 44**  
**006-001**

Papeleta Electoral Oficial  
 Elección Primaria Gubernamental  
 19 de julio del 2022  
 Estado de Maryland, Condado de Prince George's  
 Papeleta del Partido Demócrata

**Instructions**  
**Instrucciones**

**Making Selections**  
**Seleccionando**



Fill in the oval to the left of the name of your choice. You must blacken the oval completely, and do not make any marks outside of the oval. You do not have to vote in every race.

Llene el óvalo a la izquierda del nombre de su selección. Debe rellenar el óvalo completamente y no haga ninguna marca fuera del óvalo. No tiene que votar en cada contienda.



Do not cross out or erase, or your vote may not count. If you make a mistake or a stray mark, you may ask for a new ballot.

No debe tachar o borrar, o su voto no se contará. Si comete un error o hace una marca demás, pueda solicitar una nueva papeleta.

<b>Governor / Lt. Governor</b> <b>Vote for 1</b> Gobernador / Vicegobernador Vote por Uno
<input type="radio"/> <b>Rushern L. Baker, III</b> and /y <b>Nancy Navarro</b>
<input type="radio"/> <b>Jon Baron</b> and /y <b>Natalie Williams</b>
<input type="radio"/> <b>Peter Franchot</b> and /y <b>Monique Anderson-Walker</b>
<input type="radio"/> <b>Douglas F. Gansler</b> and /y <b>Candace Hollingsworth</b>
<input type="radio"/> <b>Ralph W. Jaffe</b> and /y <b>Mark Greben</b>
<input type="radio"/> <b>Ashwani Jain</b> and /y <b>LaTrece Hawkins Lytes</b>
<input type="radio"/> <b>John King</b> and /y <b>Michelle Daugherty Siri</b>
<input type="radio"/> <b>Wes Moore</b> and /y <b>Aruna Miller</b>
<input type="radio"/> <b>Tom Perez</b> and /y <b>Shannon Sneed</b>
<input type="radio"/> <b>Jerome M. Segal</b> and /y <b>Justinian M. Dispenza</b>

<b>Comptroller</b> <b>Vote for 1</b> Contralor Vote por Uno
<input type="radio"/> <b>Timothy J. Adams</b>
<input type="radio"/> <b>Brooke Elizabeth Lierman</b>
<b>Attorney General</b> <b>Vote for 1</b> Procurador General Vote por Uno
<input type="radio"/> <b>Anthony G. Brown</b>
<input type="radio"/> <b>Katie Curran O'Malley</b>
<b>U.S. Senator</b> <b>Vote for 1</b> Senador de los EE.UU. Vote por Uno
<input type="radio"/> <b>Michelle L. Smith</b>
<input type="radio"/> <b>Chris Van Hollen</b>
<b>Representative in Congress</b> <b>District 4</b> <b>Vote for 1</b> Representante en el Congreso Distrito 4 Vote por Uno
<input type="radio"/> <b>Tammy Allison</b>
<input type="radio"/> <b>Angela M. Angel</b>
<input type="radio"/> <b>James Levi Curtis, Jr.</b>
<input type="radio"/> <b>Donna F. Edwards</b>
<input type="radio"/> <b>Matthew F. Fogg</b>
<input type="radio"/> <b>Gregory Holmes</b>
<input type="radio"/> <b>Glenn F. Ivey</b>
<input type="radio"/> <b>Robert K. McGhee</b>
<input type="radio"/> <b>Kim A. Shelton</b>

<b>State Senator</b> <b>District 25</b> <b>Vote for 1</b> Senador Estatal Distrito 25 Vote por Uno
<input type="radio"/> <b>Melony G. Griffith</b>
<input type="radio"/> <b>Jonathan Edward Rosero</b>
<b>House of Delegates</b> <b>District 25</b> <b>Vote for up to 3</b> Cámara de Delegados Distrito 25 Vote por No Más de Tres
<input type="radio"/> <b>Darryl Barnes</b> <b>Unopposed /Sin Oponente</b>
<input type="radio"/> <b>Nick Charles</b> <b>Unopposed /Sin Oponente</b>
<input type="radio"/> <b>Karen Toles</b> <b>Unopposed /Sin Oponente</b>

<b>County Executive</b> <b>Vote for 1</b> Ejecutivo del Condado Vote por Uno
<input type="radio"/> <b>Angela D. Alsobrooks</b>
<input type="radio"/> <b>Leigh Bodden</b>
<input type="radio"/> <b>Billy W. Bridges</b>
<input type="radio"/> <b>Sherman R. Hardy</b>
<input type="radio"/> <b>Moisette Tonya Sweat</b>
<b>County Council At Large</b> <b>Vote for up to 2</b> Miembro del Concejo Representando el Condado Vote por No Más de Dos
<input type="radio"/> <b>Rudy D. Anthony</b>
<input type="radio"/> <b>Sam Elira, Sr.</b>
<input type="radio"/> <b>Leo Bachi Eyombo</b>
<input type="radio"/> <b>Mel Franklin</b>
<input type="radio"/> <b>Stanford Fraser</b>
<input type="radio"/> <b>Calvin S. Hawkins, Jr.</b>
<input type="radio"/> <b>Jonathan White</b>
<b>County Council</b> <b>District 6</b> <b>Vote for 1</b> Concejo del Condado Distrito 6 Vote por Uno
<input type="radio"/> <b>Wala Blegay</b>
<input type="radio"/> <b>Barbara Holt Streeter</b>
<input type="radio"/> <b>Belinda Queen</b>
<input type="radio"/> <b>Denise G. Smith</b>
<input type="radio"/> <b>Nakia R. Wright</b>
<b>Judge of the Circuit Court</b> <b>Circuit 7</b> <b>Vote for 1</b> Juez de la Corte de Circuito Circuito 7 Vote por Uno
<input type="radio"/> <b>Brandon M. Burrell</b>
<input type="radio"/> <b>Carol Ann Coderre</b>
<input type="radio"/> <b>Malik Ali Shakur</b>
<input type="radio"/> <b>Andrea D. Smith</b>
<input type="radio"/> <b>Rhonda A. Wood</b>
<b>State's Attorney</b> <b>Vote for 1</b> Fiscal del Estado Vote por Uno
<input type="radio"/> <b>Aisha Braveboy</b> <b>Unopposed /Sin Oponente</b>
<b>Clerk of the Circuit Court</b> <b>Vote for 1</b> Secretario de la Corte del Circuito Vote por Uno
<input type="radio"/> <b>Mahasin El Amin</b>
<input type="radio"/> <b>Laverne C. Henry</b>

<b>Register of Wills</b> <b>Vote for 1</b> Registrador Testamentario Vote por Uno <input type="radio"/> <b>Cereta A. Lee</b> Unopposed /Sin Oponente
<b>Judge of the Orphans' Court</b> <b>Vote for up to 3</b> Juez de la Corte de Huérfanos Vote por No Más de Tres <input type="radio"/> <b>Wendy Alise Cartwright</b> Unopposed /Sin Oponente
<input type="radio"/> <b>Jason A. DeLoach</b> Unopposed /Sin Oponente
<input type="radio"/> <b>Athena Malloy Groves</b> Unopposed /Sin Oponente
<b>Sheriff</b> <b>Vote for 1</b> Alguacil Vote por Uno <input type="radio"/> <b>John D.B. Carr</b>
<input type="radio"/> <b>Elliott W. Gibson</b>
<input type="radio"/> <b>Dave Grogan</b>
<input type="radio"/> <b>Sylvester E. Jones, Sr.</b>
<input type="radio"/> <b>Loralyn Mayo</b>
<b>Democratic Central Committee At Large District 21</b> <b>Vote for 1</b> <b>No more than half of the members can be elected from the same gender.</b> Comité Central Demócrata Representando el Condado Distrito 21 Vote por Uno No más de la mitad de los miembros pueden ser elegidos del mismo sexo. <input type="radio"/> <b>Keith R. Sydnor</b> Male /Masculino
<b>Democratic Central Committee At Large District 22</b> <b>Vote for 1</b> <b>No more than half of the members can be elected from the same gender.</b> Comité Central Demócrata Representando el Condado Distrito 22 Vote por Uno No más de la mitad de los miembros pueden ser elegidos del mismo sexo. <input type="radio"/> <b>Emmett V. Jordan</b> Male /Masculino

<b>Democratic Central Committee At Large District 23</b> <b>Vote for 1</b> <b>No more than half of the members can be elected from the same gender.</b> Comité Central Demócrata Representando el Condado Distrito 23 Vote por Uno No más de la mitad de los miembros pueden ser elegidos del mismo sexo. <input type="radio"/> <b>Babatunde Alegbeleye</b> Male /Masculino
<input type="radio"/> <b>Keenon James</b> Male /Masculino
<input type="radio"/> <b>Sylvia Johnson</b> Female /Femenino
<input type="radio"/> <b>Le Shaun Quander-Mosley</b> Female /Femenino
<b>Democratic Central Committee At Large District 24</b> <b>Vote for 1</b> <b>No more than half of the members can be elected from the same gender.</b> Comité Central Demócrata Representando el Condado Distrito 24 Vote por Uno No más de la mitad de los miembros pueden ser elegidos del mismo sexo. <input type="radio"/> <b>Rudy D. Anthony</b> Male /Masculino
<input type="radio"/> <b>Derrick L. Coley</b> Male /Masculino
<b>Democratic Central Committee At Large District 25</b> <b>Vote for 1</b> <b>No more than half of the members can be elected from the same gender.</b> Comité Central Demócrata Representando el Condado Distrito 25 Vote por Uno No más de la mitad de los miembros pueden ser elegidos del mismo sexo. <input type="radio"/> <b>Kent Roberson</b> Male /Masculino
<b>Democratic Central Committee At Large District 26</b> <b>Vote for 1</b> <b>No more than half of the members can be elected from the same gender.</b> Comité Central Demócrata Representando el Condado Distrito 26 Vote por Uno No más de la mitad de los miembros pueden ser elegidos del mismo sexo. <input type="radio"/> <b>Clate D. Jackson</b> Male /Masculino
<input type="radio"/> <b>Jason Lewis</b> Male /Masculino

<b>Democratic Central Committee At Large District 27</b> <b>Vote for 1</b> <b>No more than half of the members can be elected from the same gender.</b> Comité Central Demócrata Representando el Condado Distrito 27 Vote por Uno No más de la mitad de los miembros pueden ser elegidos del mismo sexo. <input type="radio"/> <b>Darrell C. Odom, Sr.</b> Male /Masculino
<b>Democratic Central Committee At Large District 47</b> <b>Vote for 1</b> <b>No more than half of the members can be elected from the same gender.</b> Comité Central Demócrata Representando el Condado Distrito 47 Vote por Uno No más de la mitad de los miembros pueden ser elegidos del mismo sexo. <input type="radio"/> <b>Sarahita Wyatt-Paige</b> Female /Femenino
<b>Democratic Central Committee District 25</b> <b>Vote for up to 3</b> <b>No more than half of the members can be elected from the same gender.</b> Comité Central Demócrata Distrito 25 Vote por No Más de Tres No más de la mitad de los miembros pueden ser elegidos del mismo sexo. <input type="radio"/> <b>Nova Coston</b> Female /Femenino
<input type="radio"/> <b>John E. Richardson</b> Male /Masculino
<input type="radio"/> <b>Dennis H. Rowe</b> Male /Masculino
<input type="radio"/> <b>Anthony Tilghman</b> Male /Masculino
<input type="radio"/> <b>Rhonda K. Wallace</b> Female /Femenino

**Official Ballot**  
**Gubernatorial Primary Election**  
**July 19, 2022**  
**State of Maryland, Prince George's County**  
**Democratic Ballot**

**BS DEM 45**  
**006-002**

Papeleta Electoral Oficial  
 Elección Primaria Gubernamental  
 19 de julio del 2022  
 Estado de Maryland, Condado de Prince George's  
 Papeleta del Partido Demócrata

**Instructions**  
**Instrucciones**

**Making Selections**  
**Seleccionando**



Fill in the oval to the left of the name of your choice. You must blacken the oval completely, and do not make any marks outside of the oval. You do not have to vote in every race.

Llene el óvalo a la izquierda del nombre de su selección. Debe rellenar el óvalo completamente y no haga ninguna marca fuera del óvalo. No tiene que votar en cada contienda.



Do not cross out or erase, or your vote may not count. If you make a mistake or a stray mark, you may ask for a new ballot.

No debe tachar o borrar, o su voto no se contará. Si comete un error o hace una marca demás, pueda solicitar una nueva papeleta.

<b>Governor / Lt. Governor</b> <b>Vote for 1</b> Gobernador / Vicegobernador Vote por Uno
<input type="radio"/> <b>Rushern L. Baker, III</b> and /y <b>Nancy Navarro</b>
<input type="radio"/> <b>Jon Baron</b> and /y <b>Natalie Williams</b>
<input type="radio"/> <b>Peter Franchot</b> and /y <b>Monique Anderson-Walker</b>
<input type="radio"/> <b>Douglas F. Gansler</b> and /y <b>Candace Hollingsworth</b>
<input type="radio"/> <b>Ralph W. Jaffe</b> and /y <b>Mark Greben</b>
<input type="radio"/> <b>Ashwani Jain</b> and /y <b>LaTrece Hawkins Lytes</b>
<input type="radio"/> <b>John King</b> and /y <b>Michelle Daugherty Siri</b>
<input type="radio"/> <b>Wes Moore</b> and /y <b>Aruna Miller</b>
<input type="radio"/> <b>Tom Perez</b> and /y <b>Shannon Sneed</b>
<input type="radio"/> <b>Jerome M. Segal</b> and /y <b>Justinian M. Dispenza</b>

<b>Comptroller</b> <b>Vote for 1</b> Contralor Vote por Uno
<input type="radio"/> <b>Timothy J. Adams</b>
<input type="radio"/> <b>Brooke Elizabeth Lierman</b>
<b>Attorney General</b> <b>Vote for 1</b> Procurador General Vote por Uno
<input type="radio"/> <b>Anthony G. Brown</b>
<input type="radio"/> <b>Katie Curran O'Malley</b>
<b>U.S. Senator</b> <b>Vote for 1</b> Senador de los EE.UU. Vote por Uno
<input type="radio"/> <b>Michelle L. Smith</b>
<input type="radio"/> <b>Chris Van Hollen</b>
<b>Representative in Congress</b> <b>District 4</b> <b>Vote for 1</b> Representante en el Congreso Distrito 4 Vote por Uno
<input type="radio"/> <b>Tammy Allison</b>
<input type="radio"/> <b>Angela M. Angel</b>
<input type="radio"/> <b>James Levi Curtis, Jr.</b>
<input type="radio"/> <b>Donna F. Edwards</b>
<input type="radio"/> <b>Matthew F. Fogg</b>
<input type="radio"/> <b>Gregory Holmes</b>
<input type="radio"/> <b>Glenn F. Ivey</b>
<input type="radio"/> <b>Robert K. McGhee</b>
<input type="radio"/> <b>Kim A. Shelton</b>

<b>State Senator</b> <b>District 26</b> <b>Vote for 1</b> Senador Estatal Distrito 26 Vote por Uno
<input type="radio"/> <b>Tamara Davis Brown</b>
<input type="radio"/> <b>C. Anthony Muse</b>
<b>House of Delegates</b> <b>District 26</b> <b>Vote for up to 3</b> Cámara de Delegados Distrito 26 Vote por No Más de Tres
<input type="radio"/> <b>Antwan C. Brown</b>
<input type="radio"/> <b>Angela R. Jones</b>
<input type="radio"/> <b>Andre D. Nottingham</b>
<input type="radio"/> <b>Veronica Turner</b>
<input type="radio"/> <b>Kriselda Valderrama</b>
<input type="radio"/> <b>Kendal Wade</b>
<input type="radio"/> <b>Jamila J. Woods</b>

<b>County Executive</b> <b>Vote for 1</b> Ejecutivo del Condado Vote por Uno
<input type="radio"/> <b>Angela D. Alsobrooks</b>
<input type="radio"/> <b>Leigh Bodden</b>
<input type="radio"/> <b>Billy W. Bridges</b>
<input type="radio"/> <b>Sherman R. Hardy</b>
<input type="radio"/> <b>Moisette Tonya Sweat</b>
<b>County Council At Large</b> <b>Vote for up to 2</b> Miembro del Concejo Representando el Condado Vote por No Más de Dos
<input type="radio"/> <b>Rudy D. Anthony</b>
<input type="radio"/> <b>Sam Elira, Sr.</b>
<input type="radio"/> <b>Leo Bachi Eyombo</b>
<input type="radio"/> <b>Mel Franklin</b>
<input type="radio"/> <b>Stanford Fraser</b>
<input type="radio"/> <b>Calvin S. Hawkins, Jr.</b>
<input type="radio"/> <b>Jonathan White</b>
<b>County Council</b> <b>District 8</b> <b>Vote for 1</b> Concejo del Condado Distrito 8 Vote por Uno
<input type="radio"/> <b>Edward Burroughs, III</b>
<input type="radio"/> <b>Tony Knotts</b>
<input type="radio"/> <b>Dania Lofton</b>
<input type="radio"/> <b>Jerry J. Mathis</b>
<input type="radio"/> <b>Vernon Wade</b>
<b>Judge of the Circuit Court</b> <b>Circuit 7</b> <b>Vote for 1</b> Juez de la Corte de Circuito Circuito 7 Vote por Uno
<input type="radio"/> <b>Brandon M. Burrell</b>
<input type="radio"/> <b>Carol Ann Coderre</b>
<input type="radio"/> <b>Malik Ali Shakur</b>
<input type="radio"/> <b>Andrea D. Smith</b>
<input type="radio"/> <b>Rhonda A. Wood</b>
<b>State's Attorney</b> <b>Vote for 1</b> Fiscal del Estado Vote por Uno
<input type="radio"/> <b>Aisha Braveboy</b> <b>Unopposed /Sin Oponente</b>
<b>Clerk of the Circuit Court</b> <b>Vote for 1</b> Secretario de la Corte del Circuito Vote por Uno
<input type="radio"/> <b>Mahasin El Amin</b>
<input type="radio"/> <b>Laverne C. Henry</b>

<p><b>Register of Wills</b>  <b>Vote for 1</b>          Registrador Testamentario          Vote por Uno</p> <p><input type="radio"/> <b>Cereta A. Lee</b>          Unopposed /Sin Oponente</p>
<p><b>Judge of the Orphans' Court</b>  <b>Vote for up to 3</b>          Juez de la Corte de Huérfanos          Vote por No Más de Tres</p> <p><input type="radio"/> <b>Wendy Alise Cartwright</b>          Unopposed /Sin Oponente</p>
<p><input type="radio"/> <b>Jason A. DeLoach</b>          Unopposed /Sin Oponente</p>
<p><input type="radio"/> <b>Athena Malloy Groves</b>          Unopposed /Sin Oponente</p>
<p><b>Sheriff</b>  <b>Vote for 1</b>          Alguacil          Vote por Uno</p> <p><input type="radio"/> <b>John D.B. Carr</b></p> <p><input type="radio"/> <b>Elliott W. Gibson</b></p> <p><input type="radio"/> <b>Dave Grogan</b></p> <p><input type="radio"/> <b>Sylvester E. Jones, Sr.</b></p> <p><input type="radio"/> <b>Loralyn Mayo</b></p>
<p><b>Democratic Central Committee At Large District 21</b>  <b>Vote for 1</b>  <b>No more than half of the members can be elected from the same gender.</b>          Comité Central Demócrata Representando el Condado Distrito 21          Vote por Uno          No más de la mitad de los miembros pueden ser elegidos del mismo sexo.</p> <p><input type="radio"/> <b>Keith R. Sydnor</b>          Male /Masculino</p>
<p><b>Democratic Central Committee At Large District 22</b>  <b>Vote for 1</b>  <b>No more than half of the members can be elected from the same gender.</b>          Comité Central Demócrata Representando el Condado Distrito 22          Vote por Uno          No más de la mitad de los miembros pueden ser elegidos del mismo sexo.</p> <p><input type="radio"/> <b>Emmett V. Jordan</b>          Male /Masculino</p>

<p><b>Democratic Central Committee At Large District 23</b>  <b>Vote for 1</b>  <b>No more than half of the members can be elected from the same gender.</b>          Comité Central Demócrata Representando el Condado Distrito 23          Vote por Uno          No más de la mitad de los miembros pueden ser elegidos del mismo sexo.</p> <p><input type="radio"/> <b>Babatunde Alegbeleye</b>          Male /Masculino</p> <p><input type="radio"/> <b>Keenon James</b>          Male /Masculino</p> <p><input type="radio"/> <b>Sylvia Johnson</b>          Female /Femenino</p> <p><input type="radio"/> <b>Le Shaun Quander-Mosley</b>          Female /Femenino</p>
<p><b>Democratic Central Committee At Large District 24</b>  <b>Vote for 1</b>  <b>No more than half of the members can be elected from the same gender.</b>          Comité Central Demócrata Representando el Condado Distrito 24          Vote por Uno          No más de la mitad de los miembros pueden ser elegidos del mismo sexo.</p> <p><input type="radio"/> <b>Rudy D. Anthony</b>          Male /Masculino</p> <p><input type="radio"/> <b>Derrick L. Coley</b>          Male /Masculino</p>
<p><b>Democratic Central Committee At Large District 25</b>  <b>Vote for 1</b>  <b>No more than half of the members can be elected from the same gender.</b>          Comité Central Demócrata Representando el Condado Distrito 25          Vote por Uno          No más de la mitad de los miembros pueden ser elegidos del mismo sexo.</p> <p><input type="radio"/> <b>Kent Roberson</b>          Male /Masculino</p>
<p><b>Democratic Central Committee At Large District 26</b>  <b>Vote for 1</b>  <b>No more than half of the members can be elected from the same gender.</b>          Comité Central Demócrata Representando el Condado Distrito 26          Vote por Uno          No más de la mitad de los miembros pueden ser elegidos del mismo sexo.</p> <p><input type="radio"/> <b>Clate D. Jackson</b>          Male /Masculino</p> <p><input type="radio"/> <b>Jason Lewis</b>          Male /Masculino</p>

<p><b>Democratic Central Committee At Large District 27</b>  <b>Vote for 1</b>  <b>No more than half of the members can be elected from the same gender.</b>          Comité Central Demócrata Representando el Condado Distrito 27          Vote por Uno          No más de la mitad de los miembros pueden ser elegidos del mismo sexo.</p> <p><input type="radio"/> <b>Darrell C. Odom, Sr.</b>          Male /Masculino</p>
<p><b>Democratic Central Committee At Large District 47</b>  <b>Vote for 1</b>  <b>No more than half of the members can be elected from the same gender.</b>          Comité Central Demócrata Representando el Condado Distrito 47          Vote por Uno          No más de la mitad de los miembros pueden ser elegidos del mismo sexo.</p> <p><input type="radio"/> <b>Sarahita Wyatt-Paige</b>          Female /Femenino</p>
<p><b>Democratic Central Committee District 26</b>  <b>Vote for up to 3</b>  <b>No more than half of the members can be elected from the same gender.</b>          Comité Central Demócrata Distrito 26          Vote por No Más de Tres          No más de la mitad de los miembros pueden ser elegidos del mismo sexo.</p> <p><input type="radio"/> <b>Antwan C. Brown</b>          Male /Masculino</p> <p><input type="radio"/> <b>Nora E. Carmichael</b>          Female /Femenino</p> <p><input type="radio"/> <b>Sidney Gibson</b>          Male /Masculino</p> <p><input type="radio"/> <b>Shane E. Johnson, Sr.</b>          Male /Masculino</p>



**Official Ballot**  
**Gubernatorial Primary Election**  
**July 19, 2022**  
**State of Maryland, Prince George's County**  
**Democratic Ballot**

**BS DEM 46**  
**006-003**

Papeleta Electoral Oficial  
 Elección Primaria Gubernamental  
 19 de julio del 2022  
 Estado de Maryland, Condado de Prince George's  
 Papeleta del Partido Demócrata

**Instructions**  
**Instrucciones**

**Making Selections**  
**Seleccionando**

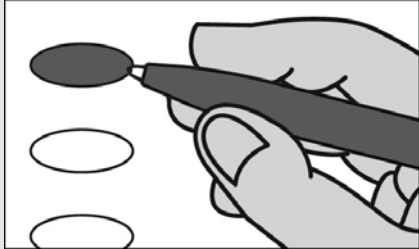

Fill in the oval to the left of the name of your choice. You must blacken the oval completely, and do not make any marks outside of the oval. You do not have to vote in every race.

Llene el óvalo a la izquierda del nombre de su selección. Debe rellenar el óvalo completamente y no haga ninguna marca fuera del óvalo. No tiene que votar en cada contienda.



Do not cross out or erase, or your vote may not count. If you make a mistake or a stray mark, you may ask for a new ballot.

No debe tachar o borrar, o su voto no se contará. Si comete un error o hace una marca demás, pueda solicitar una nueva papeleta.

<b>Governor / Lt. Governor</b> <b>Vote for 1</b> Gobernador / Vicegobernador Vote por Uno <input type="radio"/> <b>Rushern L. Baker, III</b> and /y <b>Nancy Navarro</b>
<input type="radio"/> <b>Jon Baron</b> and /y <b>Natalie Williams</b>
<input type="radio"/> <b>Peter Franchot</b> and /y <b>Monique Anderson-Walker</b>
<input type="radio"/> <b>Douglas F. Gansler</b> and /y <b>Candace Hollingsworth</b>
<input type="radio"/> <b>Ralph W. Jaffe</b> and /y <b>Mark Greben</b>
<input type="radio"/> <b>Ashwani Jain</b> and /y <b>LaTrece Hawkins Lytes</b>
<input type="radio"/> <b>John King</b> and /y <b>Michelle Daugherty Siri</b>
<input type="radio"/> <b>Wes Moore</b> and /y <b>Aruna Miller</b>
<input type="radio"/> <b>Tom Perez</b> and /y <b>Shannon Sneed</b>
<input type="radio"/> <b>Jerome M. Segal</b> and /y <b>Justinian M. Dispenza</b>

<b>Comptroller</b> <b>Vote for 1</b> Contralor Vote por Uno <input type="radio"/> <b>Timothy J. Adams</b> <input type="radio"/> <b>Brooke Elizabeth Lierman</b>
--

<b>Attorney General</b> <b>Vote for 1</b> Procurador General Vote por Uno <input type="radio"/> <b>Anthony G. Brown</b> <input type="radio"/> <b>Katie Curran O'Malley</b>
---

<b>U.S. Senator</b> <b>Vote for 1</b> Senador de los EE.UU. Vote por Uno <input type="radio"/> <b>Michelle L. Smith</b> <input type="radio"/> <b>Chris Van Hollen</b>
--

<b>Representative in Congress</b> <b>District 4</b> <b>Vote for 1</b> Representante en el Congreso Distrito 4 Vote por Uno <input type="radio"/> <b>Tammy Allison</b> <input type="radio"/> <b>Angela M. Angel</b> <input type="radio"/> <b>James Levi Curtis, Jr.</b> <input type="radio"/> <b>Donna F. Edwards</b> <input type="radio"/> <b>Matthew F. Fogg</b> <input type="radio"/> <b>Gregory Holmes</b> <input type="radio"/> <b>Glenn F. Ivey</b> <input type="radio"/> <b>Robert K. McGhee</b> <input type="radio"/> <b>Kim A. Shelton</b>
--

<b>State Senator</b> <b>District 24</b> <b>Vote for 1</b> Senador Estatal Distrito 24 Vote por Uno <input type="radio"/> <b>Joanne C. Benson</b> Unopposed /Sin Oponente
---

<b>House of Delegates</b> <b>District 24</b> <b>Vote for up to 3</b> Cámara de Delegados Distrito 24 Vote por No Más de Tres <input type="radio"/> <b>Tiffany T. Alston</b> <input type="radio"/> <b>Sennieal Crutchfield</b> <input type="radio"/> <b>Richard DeShay Elliott</b> <input type="radio"/> <b>Andrea Fletcher Harrison</b> <input type="radio"/> <b>Jazz M. Lewis</b> <input type="radio"/> <b>Alexis S. Solis</b> <input type="radio"/> <b>Christopher Stevenson</b> <input type="radio"/> <b>LaTasha R. Ward</b>
--

<b>County Executive</b> <b>Vote for 1</b> Ejecutivo del Condado Vote por Uno <input type="radio"/> <b>Angela D. Alsobrooks</b> <input type="radio"/> <b>Leigh Bodden</b> <input type="radio"/> <b>Billy W. Bridges</b> <input type="radio"/> <b>Sherman R. Hardy</b> <input type="radio"/> <b>Moisette Tonya Sweat</b>
--

<b>County Council At Large</b> <b>Vote for up to 2</b> Miembro del Concejo Representando el Condado Vote por No Más de Dos <input type="radio"/> <b>Rudy D. Anthony</b> <input type="radio"/> <b>Sam Elira, Sr.</b> <input type="radio"/> <b>Leo Bachi Eyombo</b> <input type="radio"/> <b>Mel Franklin</b> <input type="radio"/> <b>Stanford Fraser</b> <input type="radio"/> <b>Calvin S. Hawkins, Jr.</b> <input type="radio"/> <b>Jonathan White</b>
---

<b>County Council</b> <b>District 7</b> <b>Vote for 1</b> Concejo del Condado Distrito 7 Vote por Uno <input type="radio"/> <b>Anita G. Naves</b> <input type="radio"/> <b>Krystal Oriadha</b> <input type="radio"/> <b>Rodney Colvin Streeter</b>
--

<b>Judge of the Circuit Court</b> <b>Circuit 7</b> <b>Vote for 1</b> Juez de la Corte de Circuito Circuito 7 Vote por Uno <input type="radio"/> <b>Brandon M. Burrell</b> <input type="radio"/> <b>Carol Ann Coderre</b> <input type="radio"/> <b>Malik Ali Shakur</b> <input type="radio"/> <b>Andrea D. Smith</b> <input type="radio"/> <b>Rhonda A. Wood</b>
---

<b>State's Attorney</b> <b>Vote for 1</b> Fiscal del Estado Vote por Uno <input type="radio"/> <b>Aisha Braveboy</b> Unopposed /Sin Oponente
---

<b>Clerk of the Circuit Court</b> <b>Vote for 1</b> Secretario de la Corte del Circuito Vote por Uno <input type="radio"/> <b>Mahasin El Amin</b> <input type="radio"/> <b>Laverne C. Henry</b>
---

<p><b>Register of Wills</b>  <b>Vote for 1</b>          Registrador Testamentario          Vote por Uno</p> <p><input type="radio"/> <b>Cereta A. Lee</b>          Unopposed /Sin Oponente</p>
<p><b>Judge of the Orphans' Court</b>  <b>Vote for up to 3</b>          Juez de la Corte de Huérfanos          Vote por No Más de Tres</p> <p><input type="radio"/> <b>Wendy Alise Cartwright</b>          Unopposed /Sin Oponente</p>
<p><input type="radio"/> <b>Jason A. DeLoach</b>          Unopposed /Sin Oponente</p>
<p><input type="radio"/> <b>Athena Malloy Groves</b>          Unopposed /Sin Oponente</p>
<p><b>Sheriff</b>  <b>Vote for 1</b>          Alguacil          Vote por Uno</p> <p><input type="radio"/> <b>John D.B. Carr</b></p>
<p><input type="radio"/> <b>Elliott W. Gibson</b></p>
<p><input type="radio"/> <b>Dave Grogan</b></p>
<p><input type="radio"/> <b>Sylvester E. Jones, Sr.</b></p>
<p><input type="radio"/> <b>Loralyn Mayo</b></p>
<p><b>Democratic Central Committee At Large District 21</b>  <b>Vote for 1</b>  <b>No more than half of the members can be elected from the same gender.</b>          Comité Central Demócrata Representando el Condado Distrito 21          Vote por Uno          No más de la mitad de los miembros pueden ser elegidos del mismo sexo.</p> <p><input type="radio"/> <b>Keith R. Sydnor</b>          Male /Masculino</p>
<p><b>Democratic Central Committee At Large District 22</b>  <b>Vote for 1</b>  <b>No more than half of the members can be elected from the same gender.</b>          Comité Central Demócrata Representando el Condado Distrito 22          Vote por Uno          No más de la mitad de los miembros pueden ser elegidos del mismo sexo.</p> <p><input type="radio"/> <b>Emmett V. Jordan</b>          Male /Masculino</p>

<p><b>Democratic Central Committee At Large District 23</b>  <b>Vote for 1</b>  <b>No more than half of the members can be elected from the same gender.</b>          Comité Central Demócrata Representando el Condado Distrito 23          Vote por Uno          No más de la mitad de los miembros pueden ser elegidos del mismo sexo.</p> <p><input type="radio"/> <b>Babatunde Alegbeleye</b>          Male /Masculino</p>
<p><input type="radio"/> <b>Keenon James</b>          Male /Masculino</p>
<p><input type="radio"/> <b>Sylvia Johnson</b>          Female /Femenino</p>
<p><input type="radio"/> <b>Le Shaun Quander-Mosley</b>          Female /Femenino</p>
<p><b>Democratic Central Committee At Large District 24</b>  <b>Vote for 1</b>  <b>No more than half of the members can be elected from the same gender.</b>          Comité Central Demócrata Representando el Condado Distrito 24          Vote por Uno          No más de la mitad de los miembros pueden ser elegidos del mismo sexo.</p> <p><input type="radio"/> <b>Rudy D. Anthony</b>          Male /Masculino</p>
<p><input type="radio"/> <b>Derrick L. Coley</b>          Male /Masculino</p>
<p><b>Democratic Central Committee At Large District 25</b>  <b>Vote for 1</b>  <b>No more than half of the members can be elected from the same gender.</b>          Comité Central Demócrata Representando el Condado Distrito 25          Vote por Uno          No más de la mitad de los miembros pueden ser elegidos del mismo sexo.</p> <p><input type="radio"/> <b>Kent Roberson</b>          Male /Masculino</p>
<p><b>Democratic Central Committee At Large District 26</b>  <b>Vote for 1</b>  <b>No more than half of the members can be elected from the same gender.</b>          Comité Central Demócrata Representando el Condado Distrito 26          Vote por Uno          No más de la mitad de los miembros pueden ser elegidos del mismo sexo.</p> <p><input type="radio"/> <b>Clate D. Jackson</b>          Male /Masculino</p>
<p><input type="radio"/> <b>Jason Lewis</b>          Male /Masculino</p>

<p><b>Democratic Central Committee At Large District 27</b>  <b>Vote for 1</b>  <b>No more than half of the members can be elected from the same gender.</b>          Comité Central Demócrata Representando el Condado Distrito 27          Vote por Uno          No más de la mitad de los miembros pueden ser elegidos del mismo sexo.</p> <p><input type="radio"/> <b>Darrell C. Odom, Sr.</b>          Male /Masculino</p>
<p><b>Democratic Central Committee At Large District 47</b>  <b>Vote for 1</b>  <b>No more than half of the members can be elected from the same gender.</b>          Comité Central Demócrata Representando el Condado Distrito 47          Vote por Uno          No más de la mitad de los miembros pueden ser elegidos del mismo sexo.</p> <p><input type="radio"/> <b>Sarahita Wyatt-Paige</b>          Female /Femenino</p>
<p><b>Democratic Central Committee District 24</b>  <b>Vote for up to 3</b>  <b>No more than half of the members can be elected from the same gender.</b>          Comité Central Demócrata Distrito 24          Vote por No Más de Tres          No más de la mitad de los miembros pueden ser elegidos del mismo sexo.</p> <p><input type="radio"/> <b>Richard DeShay Elliott</b>          Male /Masculino</p>
<p><input type="radio"/> <b>Jennifer D. Epps</b>          Female /Femenino</p>
<p><input type="radio"/> <b>De Borah Grant</b>          Female /Femenino</p>
<p><input type="radio"/> <b>Michael Hayes</b>          Male /Masculino</p>
<p><input type="radio"/> <b>Stephanie D. Hicks</b>          Female /Femenino</p>
<p><input type="radio"/> <b>Carl Parker, Jr.</b>          Male /Masculino</p>
<p><input type="radio"/> <b>Patricia M. Waiters</b>          Female /Femenino</p>

**Official Ballot**  
**Gubernatorial Primary Election**  
**July 19, 2022**  
**State of Maryland, Prince George's County**  
**Democratic Ballot**

**BS DEM 47**  
**006-004**

Papeleta Electoral Oficial  
 Elección Primaria Gubernamental  
 19 de julio del 2022  
 Estado de Maryland, Condado de Prince George's  
 Papeleta del Partido Demócrata

**Instructions**  
**Instrucciones**

**Making Selections**  
**Seleccionando**

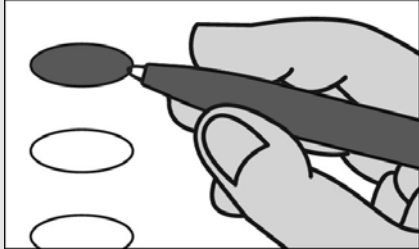

Fill in the oval to the left of the name of your choice. You must blacken the oval completely, and do not make any marks outside of the oval. You do not have to vote in every race.

Llene el óvalo a la izquierda del nombre de su selección. Debe rellenar el óvalo completamente y no haga ninguna marca fuera del óvalo. No tiene que votar en cada contienda.



Do not cross out or erase, or your vote may not count. If you make a mistake or a stray mark, you may ask for a new ballot.

No debe tachar o borrar, o su voto no se contará. Si comete un error o hace una marca demás, pueda solicitar una nueva papeleta.

<b>Governor / Lt. Governor</b> <b>Vote for 1</b> Gobernador / Vicegobernador Vote por Uno <input type="radio"/> <b>Rushern L. Baker, III</b> and /y <b>Nancy Navarro</b>
<input type="radio"/> <b>Jon Baron</b> and /y <b>Natalie Williams</b>
<input type="radio"/> <b>Peter Franchot</b> and /y <b>Monique Anderson-Walker</b>
<input type="radio"/> <b>Douglas F. Gansler</b> and /y <b>Candace Hollingsworth</b>
<input type="radio"/> <b>Ralph W. Jaffe</b> and /y <b>Mark Greben</b>
<input type="radio"/> <b>Ashwani Jain</b> and /y <b>La'Trece Hawkins Lytes</b>
<input type="radio"/> <b>John King</b> and /y <b>Michelle Daugherty Siri</b>
<input type="radio"/> <b>Wes Moore</b> and /y <b>Aruna Miller</b>
<input type="radio"/> <b>Tom Perez</b> and /y <b>Shannon Sneed</b>
<input type="radio"/> <b>Jerome M. Segal</b> and /y <b>Justinian M. Dispenza</b>

<b>Comptroller</b> <b>Vote for 1</b> Contralor Vote por Uno <input type="radio"/> <b>Timothy J. Adams</b> <input type="radio"/> <b>Brooke Elizabeth Lierman</b>
--

<b>Attorney General</b> <b>Vote for 1</b> Procurador General Vote por Uno <input type="radio"/> <b>Anthony G. Brown</b> <input type="radio"/> <b>Katie Curran O'Malley</b>
---

<b>U.S. Senator</b> <b>Vote for 1</b> Senador de los EE.UU. Vote por Uno <input type="radio"/> <b>Michelle L. Smith</b> <input type="radio"/> <b>Chris Van Hollen</b>
--

<b>Representative in Congress</b> <b>District 4</b> <b>Vote for 1</b> Representante en el Congreso Distrito 4 Vote por Uno <input type="radio"/> <b>Tammy Allison</b> <input type="radio"/> <b>Angela M. Angel</b> <input type="radio"/> <b>James Levi Curtis, Jr.</b> <input type="radio"/> <b>Donna F. Edwards</b> <input type="radio"/> <b>Matthew F. Fogg</b> <input type="radio"/> <b>Gregory Holmes</b> <input type="radio"/> <b>Glenn F. Ivey</b> <input type="radio"/> <b>Robert K. McGhee</b> <input type="radio"/> <b>Kim A. Shelton</b>
--

<b>State Senator</b> <b>District 25</b> <b>Vote for 1</b> Senador Estatal Distrito 25 Vote por Uno <input type="radio"/> <b>Melony G. Griffith</b> <input type="radio"/> <b>Jonathan Edward Rosero</b>
---

<b>House of Delegates</b> <b>District 25</b> <b>Vote for up to 3</b> Cámara de Delegados Distrito 25 Vote por No Más de Tres <input type="radio"/> <b>Darryl Barnes</b> Unopposed /Sin Oponente <input type="radio"/> <b>Nick Charles</b> Unopposed /Sin Oponente <input type="radio"/> <b>Karen Toles</b> Unopposed /Sin Oponente
---

<b>County Executive</b> <b>Vote for 1</b> Ejecutivo del Condado Vote por Uno <input type="radio"/> <b>Angela D. Alsobrooks</b> <input type="radio"/> <b>Leigh Bodden</b> <input type="radio"/> <b>Billy W. Bridges</b> <input type="radio"/> <b>Sherman R. Hardy</b> <input type="radio"/> <b>Moisette Tonya Sweat</b>
--

<b>County Council At Large</b> <b>Vote for up to 2</b> Miembro del Concejo Representando el Condado Vote por No Más de Dos <input type="radio"/> <b>Rudy D. Anthony</b> <input type="radio"/> <b>Sam Elira, Sr.</b> <input type="radio"/> <b>Leo Bachi Eyombo</b> <input type="radio"/> <b>Mel Franklin</b> <input type="radio"/> <b>Stanford Fraser</b> <input type="radio"/> <b>Calvin S. Hawkins, Jr.</b> <input type="radio"/> <b>Jonathan White</b>
---

<b>County Council</b> <b>District 7</b> <b>Vote for 1</b> Concejo del Condado Distrito 7 Vote por Uno <input type="radio"/> <b>Anita G. Naves</b> <input type="radio"/> <b>Krystal Oriadha</b> <input type="radio"/> <b>Rodney Colvin Streeter</b>
--

<b>Judge of the Circuit Court</b> <b>Circuit 7</b> <b>Vote for 1</b> Juez de la Corte de Circuito Circuito 7 Vote por Uno <input type="radio"/> <b>Brandon M. Burrell</b> <input type="radio"/> <b>Carol Ann Coderre</b> <input type="radio"/> <b>Malik Ali Shakur</b> <input type="radio"/> <b>Andrea D. Smith</b> <input type="radio"/> <b>Rhonda A. Wood</b>
---

<b>State's Attorney</b> <b>Vote for 1</b> Fiscal del Estado Vote por Uno <input type="radio"/> <b>Aisha Braveboy</b> Unopposed /Sin Oponente
---

<b>Clerk of the Circuit Court</b> <b>Vote for 1</b> Secretario de la Corte del Circuito Vote por Uno <input type="radio"/> <b>Mahasin El Amin</b> <input type="radio"/> <b>Laverne C. Henry</b>
---

<b>Register of Wills</b> <b>Vote for 1</b> Registrador Testamentario Vote por Uno <input type="radio"/> <b>Cereta A. Lee</b> Unopposed /Sin Oponente
<b>Judge of the Orphans' Court</b> <b>Vote for up to 3</b> Juez de la Corte de Huérfanos Vote por No Más de Tres <input type="radio"/> <b>Wendy Alise Cartwright</b> Unopposed /Sin Oponente
<input type="radio"/> <b>Jason A. DeLoach</b> Unopposed /Sin Oponente
<input type="radio"/> <b>Athena Malloy Groves</b> Unopposed /Sin Oponente
<b>Sheriff</b> <b>Vote for 1</b> Alguacil Vote por Uno <input type="radio"/> <b>John D.B. Carr</b>
<input type="radio"/> <b>Elliott W. Gibson</b>
<input type="radio"/> <b>Dave Grogan</b>
<input type="radio"/> <b>Sylvester E. Jones, Sr.</b>
<input type="radio"/> <b>Loralyn Mayo</b>
<b>Democratic Central Committee At Large District 21</b> <b>Vote for 1</b> <b>No more than half of the members can be elected from the same gender.</b> Comité Central Demócrata Representando el Condado Distrito 21 Vote por Uno No más de la mitad de los miembros pueden ser elegidos del mismo sexo. <input type="radio"/> <b>Keith R. Sydnor</b> Male /Masculino
<b>Democratic Central Committee At Large District 22</b> <b>Vote for 1</b> <b>No more than half of the members can be elected from the same gender.</b> Comité Central Demócrata Representando el Condado Distrito 22 Vote por Uno No más de la mitad de los miembros pueden ser elegidos del mismo sexo. <input type="radio"/> <b>Emmett V. Jordan</b> Male /Masculino

<b>Democratic Central Committee At Large District 23</b> <b>Vote for 1</b> <b>No more than half of the members can be elected from the same gender.</b> Comité Central Demócrata Representando el Condado Distrito 23 Vote por Uno No más de la mitad de los miembros pueden ser elegidos del mismo sexo. <input type="radio"/> <b>Babatunde Alegbeleye</b> Male /Masculino
<input type="radio"/> <b>Keenon James</b> Male /Masculino
<input type="radio"/> <b>Sylvia Johnson</b> Female /Femenino
<input type="radio"/> <b>Le Shaun Quander-Mosley</b> Female /Femenino
<b>Democratic Central Committee At Large District 24</b> <b>Vote for 1</b> <b>No more than half of the members can be elected from the same gender.</b> Comité Central Demócrata Representando el Condado Distrito 24 Vote por Uno No más de la mitad de los miembros pueden ser elegidos del mismo sexo. <input type="radio"/> <b>Rudy D. Anthony</b> Male /Masculino
<input type="radio"/> <b>Derrick L. Coley</b> Male /Masculino
<b>Democratic Central Committee At Large District 25</b> <b>Vote for 1</b> <b>No more than half of the members can be elected from the same gender.</b> Comité Central Demócrata Representando el Condado Distrito 25 Vote por Uno No más de la mitad de los miembros pueden ser elegidos del mismo sexo. <input type="radio"/> <b>Kent Roberson</b> Male /Masculino
<b>Democratic Central Committee At Large District 26</b> <b>Vote for 1</b> <b>No more than half of the members can be elected from the same gender.</b> Comité Central Demócrata Representando el Condado Distrito 26 Vote por Uno No más de la mitad de los miembros pueden ser elegidos del mismo sexo. <input type="radio"/> <b>Clate D. Jackson</b> Male /Masculino
<input type="radio"/> <b>Jason Lewis</b> Male /Masculino

<b>Democratic Central Committee At Large District 27</b> <b>Vote for 1</b> <b>No more than half of the members can be elected from the same gender.</b> Comité Central Demócrata Representando el Condado Distrito 27 Vote por Uno No más de la mitad de los miembros pueden ser elegidos del mismo sexo. <input type="radio"/> <b>Darrell C. Odom, Sr.</b> Male /Masculino
<b>Democratic Central Committee At Large District 47</b> <b>Vote for 1</b> <b>No more than half of the members can be elected from the same gender.</b> Comité Central Demócrata Representando el Condado Distrito 47 Vote por Uno No más de la mitad de los miembros pueden ser elegidos del mismo sexo. <input type="radio"/> <b>Sarahita Wyatt-Paige</b> Female /Femenino
<b>Democratic Central Committee District 25</b> <b>Vote for up to 3</b> <b>No more than half of the members can be elected from the same gender.</b> Comité Central Demócrata Distrito 25 Vote por No Más de Tres No más de la mitad de los miembros pueden ser elegidos del mismo sexo. <input type="radio"/> <b>Nova Coston</b> Female /Femenino
<input type="radio"/> <b>John E. Richardson</b> Male /Masculino
<input type="radio"/> <b>Dennis H. Rowe</b> Male /Masculino
<input type="radio"/> <b>Anthony Tilghman</b> Male /Masculino
<input type="radio"/> <b>Rhonda K. Wallace</b> Female /Femenino

**Official Ballot**  
**Gubernatorial Primary Election**  
**July 19, 2022**  
**State of Maryland, Prince George's County**  
**Democratic Ballot**

**BS DEM 48**  
**006-005**

Papeleta Electoral Oficial  
 Elección Primaria Gubernamental  
 19 de julio del 2022  
 Estado de Maryland, Condado de Prince George's  
 Papeleta del Partido Demócrata

**Instructions**  
**Instrucciones**

**Making Selections**  
**Seleccionando**



Fill in the oval to the left of the name of your choice. You must blacken the oval completely, and do not make any marks outside of the oval. You do not have to vote in every race.

Llene el óvalo a la izquierda del nombre de su selección. Debe rellenar el óvalo completamente y no haga ninguna marca fuera del óvalo. No tiene que votar en cada contienda.



Do not cross out or erase, or your vote may not count. If you make a mistake or a stray mark, you may ask for a new ballot.

No debe tachar o borrar, o su voto no se contará. Si comete un error o hace una marca demás, pueda solicitar una nueva papeleta.

<b>Governor / Lt. Governor</b> <b>Vote for 1</b> Gobernador / Vicegobernador Vote por Uno <input type="radio"/> <b>Rushern L. Baker, III</b> and /y <b>Nancy Navarro</b>
<input type="radio"/> <b>Jon Baron</b> and /y <b>Natalie Williams</b>
<input type="radio"/> <b>Peter Franchot</b> and /y <b>Monique Anderson-Walker</b>
<input type="radio"/> <b>Douglas F. Gansler</b> and /y <b>Candace Hollingsworth</b>
<input type="radio"/> <b>Ralph W. Jaffe</b> and /y <b>Mark Greben</b>
<input type="radio"/> <b>Ashwani Jain</b> and /y <b>LaTrece Hawkins Lytes</b>
<input type="radio"/> <b>John King</b> and /y <b>Michelle Daugherty Siri</b>
<input type="radio"/> <b>Wes Moore</b> and /y <b>Aruna Miller</b>
<input type="radio"/> <b>Tom Perez</b> and /y <b>Shannon Sneed</b>
<input type="radio"/> <b>Jerome M. Segal</b> and /y <b>Justinian M. Dispenza</b>

<b>Comptroller</b> <b>Vote for 1</b> Contralor Vote por Uno <input type="radio"/> <b>Timothy J. Adams</b> <input type="radio"/> <b>Brooke Elizabeth Lierman</b>
--

<b>Attorney General</b> <b>Vote for 1</b> Procurador General Vote por Uno <input type="radio"/> <b>Anthony G. Brown</b> <input type="radio"/> <b>Katie Curran O'Malley</b>
---

<b>U.S. Senator</b> <b>Vote for 1</b> Senador de los EE.UU. Vote por Uno <input type="radio"/> <b>Michelle L. Smith</b> <input type="radio"/> <b>Chris Van Hollen</b>
--

<b>Representative in Congress</b> <b>District 4</b> <b>Vote for 1</b> Representante en el Congreso Distrito 4 Vote por Uno <input type="radio"/> <b>Tammy Allison</b> <input type="radio"/> <b>Angela M. Angel</b> <input type="radio"/> <b>James Levi Curtis, Jr.</b> <input type="radio"/> <b>Donna F. Edwards</b> <input type="radio"/> <b>Matthew F. Fogg</b> <input type="radio"/> <b>Gregory Holmes</b> <input type="radio"/> <b>Glenn F. Ivey</b> <input type="radio"/> <b>Robert K. McGhee</b> <input type="radio"/> <b>Kim A. Shelton</b>
--

<b>State Senator</b> <b>District 25</b> <b>Vote for 1</b> Senador Estatal Distrito 25 Vote por Uno <input type="radio"/> <b>Melony G. Griffith</b> <input type="radio"/> <b>Jonathan Edward Rosero</b>
---

<b>House of Delegates</b> <b>District 25</b> <b>Vote for up to 3</b> Cámara de Delegados Distrito 25 Vote por No Más de Tres <input type="radio"/> <b>Darryl Barnes</b> Unopposed /Sin Oponente <input type="radio"/> <b>Nick Charles</b> Unopposed /Sin Oponente <input type="radio"/> <b>Karen Toles</b> Unopposed /Sin Oponente
---

<b>County Executive</b> <b>Vote for 1</b> Ejecutivo del Condado Vote por Uno <input type="radio"/> <b>Angela D. Alsobrooks</b> <input type="radio"/> <b>Leigh Bodden</b> <input type="radio"/> <b>Billy W. Bridges</b> <input type="radio"/> <b>Sherman R. Hardy</b> <input type="radio"/> <b>Moisette Tonya Sweat</b>
--

<b>County Council At Large</b> <b>Vote for up to 2</b> Miembro del Concejo Representando el Condado Vote por No Más de Dos <input type="radio"/> <b>Rudy D. Anthony</b> <input type="radio"/> <b>Sam Elira, Sr.</b> <input type="radio"/> <b>Leo Bachi Eyombo</b> <input type="radio"/> <b>Mel Franklin</b> <input type="radio"/> <b>Stanford Fraser</b> <input type="radio"/> <b>Calvin S. Hawkins, Jr.</b> <input type="radio"/> <b>Jonathan White</b>
---

<b>County Council</b> <b>District 7</b> <b>Vote for 1</b> Concejo del Condado Distrito 7 Vote por Uno <input type="radio"/> <b>Anita G. Naves</b> <input type="radio"/> <b>Krystal Oriadha</b> <input type="radio"/> <b>Rodney Colvin Streeter</b>
--

<b>Judge of the Circuit Court</b> <b>Circuit 7</b> <b>Vote for 1</b> Juez de la Corte de Circuito Circuito 7 Vote por Uno <input type="radio"/> <b>Brandon M. Burrell</b> <input type="radio"/> <b>Carol Ann Coderre</b> <input type="radio"/> <b>Malik Ali Shakur</b> <input type="radio"/> <b>Andrea D. Smith</b> <input type="radio"/> <b>Rhonda A. Wood</b>
---

<b>State's Attorney</b> <b>Vote for 1</b> Fiscal del Estado Vote por Uno <input type="radio"/> <b>Aisha Braveboy</b> Unopposed /Sin Oponente
---

<b>Clerk of the Circuit Court</b> <b>Vote for 1</b> Secretario de la Corte del Circuito Vote por Uno <input type="radio"/> <b>Mahasin El Amin</b> <input type="radio"/> <b>Laverne C. Henry</b>
---

<b>Register of Wills</b> <b>Vote for 1</b> Registrador Testamentario Vote por Uno <input type="radio"/> <b>Cereta A. Lee</b> Unopposed /Sin Oponente
<b>Judge of the Orphans' Court</b> <b>Vote for up to 3</b> Juez de la Corte de Huérfanos Vote por No Más de Tres <input type="radio"/> <b>Wendy Alise Cartwright</b> Unopposed /Sin Oponente
<input type="radio"/> <b>Jason A. DeLoach</b> Unopposed /Sin Oponente
<input type="radio"/> <b>Athena Malloy Groves</b> Unopposed /Sin Oponente
<b>Sheriff</b> <b>Vote for 1</b> Alguacil Vote por Uno <input type="radio"/> <b>John D.B. Carr</b>
<input type="radio"/> <b>Elliott W. Gibson</b>
<input type="radio"/> <b>Dave Grogan</b>
<input type="radio"/> <b>Sylvester E. Jones, Sr.</b>
<input type="radio"/> <b>Loralyn Mayo</b>
<b>Democratic Central Committee At Large District 21</b> <b>Vote for 1</b> <b>No more than half of the members can be elected from the same gender.</b> Comité Central Demócrata Representando el Condado Distrito 21 Vote por Uno No más de la mitad de los miembros pueden ser elegidos del mismo sexo. <input type="radio"/> <b>Keith R. Sydnor</b> Male /Masculino
<b>Democratic Central Committee At Large District 22</b> <b>Vote for 1</b> <b>No more than half of the members can be elected from the same gender.</b> Comité Central Demócrata Representando el Condado Distrito 22 Vote por Uno No más de la mitad de los miembros pueden ser elegidos del mismo sexo. <input type="radio"/> <b>Emmett V. Jordan</b> Male /Masculino

<b>Democratic Central Committee At Large District 23</b> <b>Vote for 1</b> <b>No more than half of the members can be elected from the same gender.</b> Comité Central Demócrata Representando el Condado Distrito 23 Vote por Uno No más de la mitad de los miembros pueden ser elegidos del mismo sexo. <input type="radio"/> <b>Babatunde Alegbeleye</b> Male /Masculino
<input type="radio"/> <b>Keenon James</b> Male /Masculino
<input type="radio"/> <b>Sylvia Johnson</b> Female /Femenino
<input type="radio"/> <b>Le Shaun Quander-Mosley</b> Female /Femenino
<b>Democratic Central Committee At Large District 24</b> <b>Vote for 1</b> <b>No more than half of the members can be elected from the same gender.</b> Comité Central Demócrata Representando el Condado Distrito 24 Vote por Uno No más de la mitad de los miembros pueden ser elegidos del mismo sexo. <input type="radio"/> <b>Rudy D. Anthony</b> Male /Masculino
<input type="radio"/> <b>Derrick L. Coley</b> Male /Masculino
<b>Democratic Central Committee At Large District 25</b> <b>Vote for 1</b> <b>No more than half of the members can be elected from the same gender.</b> Comité Central Demócrata Representando el Condado Distrito 25 Vote por Uno No más de la mitad de los miembros pueden ser elegidos del mismo sexo. <input type="radio"/> <b>Kent Roberson</b> Male /Masculino
<b>Democratic Central Committee At Large District 26</b> <b>Vote for 1</b> <b>No more than half of the members can be elected from the same gender.</b> Comité Central Demócrata Representando el Condado Distrito 26 Vote por Uno No más de la mitad de los miembros pueden ser elegidos del mismo sexo. <input type="radio"/> <b>Clate D. Jackson</b> Male /Masculino
<input type="radio"/> <b>Jason Lewis</b> Male /Masculino

<b>Democratic Central Committee At Large District 27</b> <b>Vote for 1</b> <b>No more than half of the members can be elected from the same gender.</b> Comité Central Demócrata Representando el Condado Distrito 27 Vote por Uno No más de la mitad de los miembros pueden ser elegidos del mismo sexo. <input type="radio"/> <b>Darrell C. Odom, Sr.</b> Male /Masculino
<b>Democratic Central Committee At Large District 47</b> <b>Vote for 1</b> <b>No more than half of the members can be elected from the same gender.</b> Comité Central Demócrata Representando el Condado Distrito 47 Vote por Uno No más de la mitad de los miembros pueden ser elegidos del mismo sexo. <input type="radio"/> <b>Sarahita Wyatt-Paige</b> Female /Femenino
<b>Democratic Central Committee District 25</b> <b>Vote for up to 3</b> <b>No more than half of the members can be elected from the same gender.</b> Comité Central Demócrata Distrito 25 Vote por No Más de Tres No más de la mitad de los miembros pueden ser elegidos del mismo sexo. <input type="radio"/> <b>Nova Coston</b> Female /Femenino
<input type="radio"/> <b>John E. Richardson</b> Male /Masculino
<input type="radio"/> <b>Dennis H. Rowe</b> Male /Masculino
<input type="radio"/> <b>Anthony Tilghman</b> Male /Masculino
<input type="radio"/> <b>Rhonda K. Wallace</b> Female /Femenino

**Official Ballot**  
**Gubernatorial Primary Election**  
**July 19, 2022**  
**State of Maryland, Prince George's County**  
**Democratic Ballot**

**BS DEM 49**  
**006-006**

Papeleta Electoral Oficial  
 Elección Primaria Gubernamental  
 19 de julio del 2022  
 Estado de Maryland, Condado de Prince George's  
 Papeleta del Partido Demócrata

**Instructions**  
**Instrucciones**

**Making Selections**  
**Seleccionando**

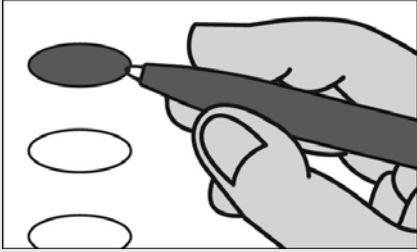

Fill in the oval to the left of the name of your choice. You must blacken the oval completely, and do not make any marks outside of the oval. You do not have to vote in every race.

Llene el óvalo a la izquierda del nombre de su selección. Debe rellenar el óvalo completamente y no haga ninguna marca fuera del óvalo. No tiene que votar en cada contienda.



Do not cross out or erase, or your vote may not count. If you make a mistake or a stray mark, you may ask for a new ballot.

No debe tachar o borrar, o su voto no se contará. Si comete un error o hace una marca demás, pueda solicitar una nueva papeleta.

<b>Governor / Lt. Governor</b> <b>Vote for 1</b> Gobernador / Vicegobernador Vote por Uno <input type="radio"/> <b>Rushern L. Baker, III</b> and /y <b>Nancy Navarro</b>
<input type="radio"/> <b>Jon Baron</b> and /y <b>Natalie Williams</b>
<input type="radio"/> <b>Peter Franchot</b> and /y <b>Monique Anderson-Walker</b>
<input type="radio"/> <b>Douglas F. Gansler</b> and /y <b>Candace Hollingsworth</b>
<input type="radio"/> <b>Ralph W. Jaffe</b> and /y <b>Mark Greben</b>
<input type="radio"/> <b>Ashwani Jain</b> and /y <b>LaTrece Hawkins Lytes</b>
<input type="radio"/> <b>John King</b> and /y <b>Michelle Daugherty Siri</b>
<input type="radio"/> <b>Wes Moore</b> and /y <b>Aruna Miller</b>
<input type="radio"/> <b>Tom Perez</b> and /y <b>Shannon Sneed</b>
<input type="radio"/> <b>Jerome M. Segal</b> and /y <b>Justinian M. Dispenza</b>

<b>Comptroller</b> <b>Vote for 1</b> Contralor Vote por Uno <input type="radio"/> <b>Timothy J. Adams</b> <input type="radio"/> <b>Brooke Elizabeth Lierman</b>
--

<b>Attorney General</b> <b>Vote for 1</b> Procurador General Vote por Uno <input type="radio"/> <b>Anthony G. Brown</b> <input type="radio"/> <b>Katie Curran O'Malley</b>
---

<b>U.S. Senator</b> <b>Vote for 1</b> Senador de los EE.UU. Vote por Uno <input type="radio"/> <b>Michelle L. Smith</b> <input type="radio"/> <b>Chris Van Hollen</b>
--

<b>Representative in Congress</b> <b>District 4</b> <b>Vote for 1</b> Representante en el Congreso Distrito 4 Vote por Uno <input type="radio"/> <b>Tammy Allison</b> <input type="radio"/> <b>Angela M. Angel</b> <input type="radio"/> <b>James Levi Curtis, Jr.</b> <input type="radio"/> <b>Donna F. Edwards</b> <input type="radio"/> <b>Matthew F. Fogg</b> <input type="radio"/> <b>Gregory Holmes</b> <input type="radio"/> <b>Glenn F. Ivey</b> <input type="radio"/> <b>Robert K. McGhee</b> <input type="radio"/> <b>Kim A. Shelton</b>
--

<b>State Senator</b> <b>District 24</b> <b>Vote for 1</b> Senador Estatal Distrito 24 Vote por Uno <input type="radio"/> <b>Joanne C. Benson</b> Unopposed /Sin Oponente
---

<b>House of Delegates</b> <b>District 24</b> <b>Vote for up to 3</b> Cámara de Delegados Distrito 24 Vote por No Más de Tres <input type="radio"/> <b>Tiffany T. Alston</b> <input type="radio"/> <b>Sennieal Crutchfield</b> <input type="radio"/> <b>Richard DeShay Elliott</b> <input type="radio"/> <b>Andrea Fletcher Harrison</b> <input type="radio"/> <b>Jazz M. Lewis</b> <input type="radio"/> <b>Alexis S. Solis</b> <input type="radio"/> <b>Christopher Stevenson</b> <input type="radio"/> <b>LaTasha R. Ward</b>
--

<b>County Executive</b> <b>Vote for 1</b> Ejecutivo del Condado Vote por Uno <input type="radio"/> <b>Angela D. Alsobrooks</b> <input type="radio"/> <b>Leigh Bodden</b> <input type="radio"/> <b>Billy W. Bridges</b> <input type="radio"/> <b>Sherman R. Hardy</b> <input type="radio"/> <b>Moisette Tonya Sweat</b>
--

<b>County Council At Large</b> <b>Vote for up to 2</b> Miembro del Concejo Representando el Condado Vote por No Más de Dos <input type="radio"/> <b>Rudy D. Anthony</b> <input type="radio"/> <b>Sam Elira, Sr.</b> <input type="radio"/> <b>Leo Bachi Eyombo</b> <input type="radio"/> <b>Mel Franklin</b> <input type="radio"/> <b>Stanford Fraser</b> <input type="radio"/> <b>Calvin S. Hawkins, Jr.</b> <input type="radio"/> <b>Jonathan White</b>
---

<b>County Council</b> <b>District 7</b> <b>Vote for 1</b> Concejo del Condado Distrito 7 Vote por Uno <input type="radio"/> <b>Anita G. Naves</b> <input type="radio"/> <b>Krystal Oriadha</b> <input type="radio"/> <b>Rodney Colvin Streeter</b>
--

<b>Judge of the Circuit Court</b> <b>Circuit 7</b> <b>Vote for 1</b> Juez de la Corte de Circuito Circuito 7 Vote por Uno <input type="radio"/> <b>Brandon M. Burrell</b> <input type="radio"/> <b>Carol Ann Coderre</b> <input type="radio"/> <b>Malik Ali Shakur</b> <input type="radio"/> <b>Andrea D. Smith</b> <input type="radio"/> <b>Rhonda A. Wood</b>
---

<b>State's Attorney</b> <b>Vote for 1</b> Fiscal del Estado Vote por Uno <input type="radio"/> <b>Aisha Braveboy</b> Unopposed /Sin Oponente
---

<b>Clerk of the Circuit Court</b> <b>Vote for 1</b> Secretario de la Corte del Circuito Vote por Uno <input type="radio"/> <b>Mahasin El Amin</b> <input type="radio"/> <b>Laverne C. Henry</b>
---

<p><b>Register of Wills</b>  <b>Vote for 1</b>          Registrador Testamentario          Vote por Uno</p> <p><input type="radio"/> <b>Cereta A. Lee</b>          Unopposed /Sin Oponente</p>
<p><b>Judge of the Orphans' Court</b>  <b>Vote for up to 3</b>          Juez de la Corte de Huérfanos          Vote por No Más de Tres</p> <p><input type="radio"/> <b>Wendy Alise Cartwright</b>          Unopposed /Sin Oponente</p>
<p><input type="radio"/> <b>Jason A. DeLoach</b>          Unopposed /Sin Oponente</p>
<p><input type="radio"/> <b>Athena Malloy Groves</b>          Unopposed /Sin Oponente</p>
<p><b>Sheriff</b>  <b>Vote for 1</b>          Alguacil          Vote por Uno</p> <p><input type="radio"/> <b>John D.B. Carr</b></p> <p><input type="radio"/> <b>Elliott W. Gibson</b></p> <p><input type="radio"/> <b>Dave Grogan</b></p> <p><input type="radio"/> <b>Sylvester E. Jones, Sr.</b></p> <p><input type="radio"/> <b>Loralyn Mayo</b></p>
<p><b>Democratic Central Committee At Large District 21</b>  <b>Vote for 1</b>  <b>No more than half of the members can be elected from the same gender.</b>          Comité Central Demócrata Representando el Condado Distrito 21          Vote por Uno          No más de la mitad de los miembros pueden ser elegidos del mismo sexo.</p> <p><input type="radio"/> <b>Keith R. Sydnor</b>          Male /Masculino</p>
<p><b>Democratic Central Committee At Large District 22</b>  <b>Vote for 1</b>  <b>No more than half of the members can be elected from the same gender.</b>          Comité Central Demócrata Representando el Condado Distrito 22          Vote por Uno          No más de la mitad de los miembros pueden ser elegidos del mismo sexo.</p> <p><input type="radio"/> <b>Emmett V. Jordan</b>          Male /Masculino</p>

<p><b>Democratic Central Committee At Large District 23</b>  <b>Vote for 1</b>  <b>No more than half of the members can be elected from the same gender.</b>          Comité Central Demócrata Representando el Condado Distrito 23          Vote por Uno          No más de la mitad de los miembros pueden ser elegidos del mismo sexo.</p> <p><input type="radio"/> <b>Babatunde Alegbeleye</b>          Male /Masculino</p> <p><input type="radio"/> <b>Keenon James</b>          Male /Masculino</p> <p><input type="radio"/> <b>Sylvia Johnson</b>          Female /Femenino</p> <p><input type="radio"/> <b>Le Shaun Quander-Mosley</b>          Female /Femenino</p>
<p><b>Democratic Central Committee At Large District 24</b>  <b>Vote for 1</b>  <b>No more than half of the members can be elected from the same gender.</b>          Comité Central Demócrata Representando el Condado Distrito 24          Vote por Uno          No más de la mitad de los miembros pueden ser elegidos del mismo sexo.</p> <p><input type="radio"/> <b>Rudy D. Anthony</b>          Male /Masculino</p> <p><input type="radio"/> <b>Derrick L. Coley</b>          Male /Masculino</p>
<p><b>Democratic Central Committee At Large District 25</b>  <b>Vote for 1</b>  <b>No more than half of the members can be elected from the same gender.</b>          Comité Central Demócrata Representando el Condado Distrito 25          Vote por Uno          No más de la mitad de los miembros pueden ser elegidos del mismo sexo.</p> <p><input type="radio"/> <b>Kent Roberson</b>          Male /Masculino</p>
<p><b>Democratic Central Committee At Large District 26</b>  <b>Vote for 1</b>  <b>No more than half of the members can be elected from the same gender.</b>          Comité Central Demócrata Representando el Condado Distrito 26          Vote por Uno          No más de la mitad de los miembros pueden ser elegidos del mismo sexo.</p> <p><input type="radio"/> <b>Clate D. Jackson</b>          Male /Masculino</p> <p><input type="radio"/> <b>Jason Lewis</b>          Male /Masculino</p>

<p><b>Democratic Central Committee At Large District 27</b>  <b>Vote for 1</b>  <b>No more than half of the members can be elected from the same gender.</b>          Comité Central Demócrata Representando el Condado Distrito 27          Vote por Uno          No más de la mitad de los miembros pueden ser elegidos del mismo sexo.</p> <p><input type="radio"/> <b>Darrell C. Odom, Sr.</b>          Male /Masculino</p>
<p><b>Democratic Central Committee At Large District 47</b>  <b>Vote for 1</b>  <b>No more than half of the members can be elected from the same gender.</b>          Comité Central Demócrata Representando el Condado Distrito 47          Vote por Uno          No más de la mitad de los miembros pueden ser elegidos del mismo sexo.</p> <p><input type="radio"/> <b>Sarahita Wyatt-Paige</b>          Female /Femenino</p>
<p><b>Democratic Central Committee District 24</b>  <b>Vote for up to 3</b>  <b>No more than half of the members can be elected from the same gender.</b>          Comité Central Demócrata Distrito 24          Vote por No Más de Tres          No más de la mitad de los miembros pueden ser elegidos del mismo sexo.</p> <p><input type="radio"/> <b>Richard DeShay Elliott</b>          Male /Masculino</p> <p><input type="radio"/> <b>Jennifer D. Epps</b>          Female /Femenino</p> <p><input type="radio"/> <b>De Borah Grant</b>          Female /Femenino</p> <p><input type="radio"/> <b>Michael Hayes</b>          Male /Masculino</p> <p><input type="radio"/> <b>Stephanie D. Hicks</b>          Female /Femenino</p> <p><input type="radio"/> <b>Carl Parker, Jr.</b>          Male /Masculino</p> <p><input type="radio"/> <b>Patricia M. Waiters</b>          Female /Femenino</p>



**Official Ballot**  
**Gubernatorial Primary Election**  
**July 19, 2022**  
**State of Maryland, Prince George's County**  
**Democratic Ballot**

**BS DEM 50**  
**006-007**

Papeleta Electoral Oficial  
 Elección Primaria Gubernamental  
 19 de julio del 2022  
 Estado de Maryland, Condado de Prince George's  
 Papeleta del Partido Demócrata

**Instructions**  
**Instrucciones**

**Making Selections**  
**Seleccionando**



Fill in the oval to the left of the name of your choice. You must blacken the oval completely, and do not make any marks outside of the oval. You do not have to vote in every race.

Llene el óvalo a la izquierda del nombre de su selección. Debe rellenar el óvalo completamente y no haga ninguna marca fuera del óvalo. No tiene que votar en cada contienda.



Do not cross out or erase, or your vote may not count. If you make a mistake or a stray mark, you may ask for a new ballot.

No debe tachar o borrar, o su voto no se contará. Si comete un error o hace una marca demás, pueda solicitar una nueva papeleta.

<b>Governor / Lt. Governor</b> <b>Vote for 1</b> Gobernador / Vicegobernador Vote por Uno
<input type="radio"/> <b>Rushern L. Baker, III</b> and /y <b>Nancy Navarro</b>
<input type="radio"/> <b>Jon Baron</b> and /y <b>Natalie Williams</b>
<input type="radio"/> <b>Peter Franchot</b> and /y <b>Monique Anderson-Walker</b>
<input type="radio"/> <b>Douglas F. Gansler</b> and /y <b>Candace Hollingsworth</b>
<input type="radio"/> <b>Ralph W. Jaffe</b> and /y <b>Mark Greben</b>
<input type="radio"/> <b>Ashwani Jain</b> and /y <b>LaTrece Hawkins Lytes</b>
<input type="radio"/> <b>John King</b> and /y <b>Michelle Daugherty Siri</b>
<input type="radio"/> <b>Wes Moore</b> and /y <b>Aruna Miller</b>
<input type="radio"/> <b>Tom Perez</b> and /y <b>Shannon Sneed</b>
<input type="radio"/> <b>Jerome M. Segal</b> and /y <b>Justinian M. Dispenza</b>

<b>Comptroller</b> <b>Vote for 1</b> Contralor Vote por Uno
<input type="radio"/> <b>Timothy J. Adams</b>
<input type="radio"/> <b>Brooke Elizabeth Lierman</b>

<b>Attorney General</b> <b>Vote for 1</b> Procurador General Vote por Uno
<input type="radio"/> <b>Anthony G. Brown</b>
<input type="radio"/> <b>Katie Curran O'Malley</b>

<b>U.S. Senator</b> <b>Vote for 1</b> Senador de los EE.UU. Vote por Uno
<input type="radio"/> <b>Michelle L. Smith</b>
<input type="radio"/> <b>Chris Van Hollen</b>

<b>Representative in Congress</b> <b>District 4</b> <b>Vote for 1</b> Representante en el Congreso Distrito 4 Vote por Uno
<input type="radio"/> <b>Tammy Allison</b>
<input type="radio"/> <b>Angela M. Angel</b>
<input type="radio"/> <b>James Levi Curtis, Jr.</b>
<input type="radio"/> <b>Donna F. Edwards</b>
<input type="radio"/> <b>Matthew F. Fogg</b>
<input type="radio"/> <b>Gregory Holmes</b>
<input type="radio"/> <b>Glenn F. Ivey</b>
<input type="radio"/> <b>Robert K. McGhee</b>
<input type="radio"/> <b>Kim A. Shelton</b>

<b>State Senator</b> <b>District 26</b> <b>Vote for 1</b> Senador Estatal Distrito 26 Vote por Uno
<input type="radio"/> <b>Tamara Davis Brown</b>
<input type="radio"/> <b>C. Anthony Muse</b>

<b>House of Delegates</b> <b>District 26</b> <b>Vote for up to 3</b> Cámara de Delegados Distrito 26 Vote por No Más de Tres
<input type="radio"/> <b>Antwan C. Brown</b>
<input type="radio"/> <b>Angela R. Jones</b>
<input type="radio"/> <b>Andre D. Nottingham</b>
<input type="radio"/> <b>Veronica Turner</b>
<input type="radio"/> <b>Kriselda Valderrama</b>
<input type="radio"/> <b>Kendal Wade</b>
<input type="radio"/> <b>Jamila J. Woods</b>

<b>County Executive</b> <b>Vote for 1</b> Ejecutivo del Condado Vote por Uno
<input type="radio"/> <b>Angela D. Alsobrooks</b>
<input type="radio"/> <b>Leigh Bodden</b>
<input type="radio"/> <b>Billy W. Bridges</b>
<input type="radio"/> <b>Sherman R. Hardy</b>
<input type="radio"/> <b>Moisette Tonya Sweat</b>

<b>County Council At Large</b> <b>Vote for up to 2</b> Miembro del Concejo Representando el Condado Vote por No Más de Dos
<input type="radio"/> <b>Rudy D. Anthony</b>
<input type="radio"/> <b>Sam Elira, Sr.</b>
<input type="radio"/> <b>Leo Bachi Eyombo</b>
<input type="radio"/> <b>Mel Franklin</b>
<input type="radio"/> <b>Stanford Fraser</b>
<input type="radio"/> <b>Calvin S. Hawkins, Jr.</b>
<input type="radio"/> <b>Jonathan White</b>

<b>County Council</b> <b>District 8</b> <b>Vote for 1</b> Concejo del Condado Distrito 8 Vote por Uno
<input type="radio"/> <b>Edward Burroughs, III</b>
<input type="radio"/> <b>Tony Knotts</b>
<input type="radio"/> <b>Dania Lofton</b>
<input type="radio"/> <b>Jerry J. Mathis</b>
<input type="radio"/> <b>Vernon Wade</b>

<b>Judge of the Circuit Court</b> <b>Circuit 7</b> <b>Vote for 1</b> Juez de la Corte de Circuito Circuito 7 Vote por Uno
<input type="radio"/> <b>Brandon M. Burrell</b>
<input type="radio"/> <b>Carol Ann Coderre</b>
<input type="radio"/> <b>Malik Ali Shakur</b>
<input type="radio"/> <b>Andrea D. Smith</b>
<input type="radio"/> <b>Rhonda A. Wood</b>

<b>State's Attorney</b> <b>Vote for 1</b> Fiscal del Estado Vote por Uno
<input type="radio"/> <b>Aisha Braveboy</b> <b>Unopposed /Sin Oponente</b>

<b>Clerk of the Circuit Court</b> <b>Vote for 1</b> Secretario de la Corte del Circuito Vote por Uno
<input type="radio"/> <b>Mahasin El Amin</b>
<input type="radio"/> <b>Laverne C. Henry</b>

<p><b>Register of Wills</b>  <b>Vote for 1</b>          Registrador Testamentario          Vote por Uno</p> <p><input type="radio"/> <b>Cereta A. Lee</b>          Unopposed /Sin Oponente</p>
<p><b>Judge of the Orphans' Court</b>  <b>Vote for up to 3</b>          Juez de la Corte de Huérfanos          Vote por No Más de Tres</p> <p><input type="radio"/> <b>Wendy Alise Cartwright</b>          Unopposed /Sin Oponente</p>
<p><input type="radio"/> <b>Jason A. DeLoach</b>          Unopposed /Sin Oponente</p>
<p><input type="radio"/> <b>Athena Malloy Groves</b>          Unopposed /Sin Oponente</p>
<p><b>Sheriff</b>  <b>Vote for 1</b>          Alguacil          Vote por Uno</p> <p><input type="radio"/> <b>John D.B. Carr</b></p>
<p><input type="radio"/> <b>Elliott W. Gibson</b></p>
<p><input type="radio"/> <b>Dave Grogan</b></p>
<p><input type="radio"/> <b>Sylvester E. Jones, Sr.</b></p>
<p><input type="radio"/> <b>Loralyn Mayo</b></p>
<p><b>Democratic Central Committee At Large District 21</b>  <b>Vote for 1</b>  <b>No more than half of the members can be elected from the same gender.</b>          Comité Central Demócrata Representando el Condado Distrito 21          Vote por Uno          No más de la mitad de los miembros pueden ser elegidos del mismo sexo.</p> <p><input type="radio"/> <b>Keith R. Sydnor</b>          Male /Masculino</p>
<p><b>Democratic Central Committee At Large District 22</b>  <b>Vote for 1</b>  <b>No more than half of the members can be elected from the same gender.</b>          Comité Central Demócrata Representando el Condado Distrito 22          Vote por Uno          No más de la mitad de los miembros pueden ser elegidos del mismo sexo.</p> <p><input type="radio"/> <b>Emmett V. Jordan</b>          Male /Masculino</p>

<p><b>Democratic Central Committee At Large District 23</b>  <b>Vote for 1</b>  <b>No more than half of the members can be elected from the same gender.</b>          Comité Central Demócrata Representando el Condado Distrito 23          Vote por Uno          No más de la mitad de los miembros pueden ser elegidos del mismo sexo.</p> <p><input type="radio"/> <b>Babatunde Alegbeleye</b>          Male /Masculino</p>
<p><input type="radio"/> <b>Keenon James</b>          Male /Masculino</p>
<p><input type="radio"/> <b>Sylvia Johnson</b>          Female /Femenino</p>
<p><input type="radio"/> <b>Le Shaun Quander-Mosley</b>          Female /Femenino</p>
<p><b>Democratic Central Committee At Large District 24</b>  <b>Vote for 1</b>  <b>No more than half of the members can be elected from the same gender.</b>          Comité Central Demócrata Representando el Condado Distrito 24          Vote por Uno          No más de la mitad de los miembros pueden ser elegidos del mismo sexo.</p> <p><input type="radio"/> <b>Rudy D. Anthony</b>          Male /Masculino</p>
<p><input type="radio"/> <b>Derrick L. Coley</b>          Male /Masculino</p>
<p><b>Democratic Central Committee At Large District 25</b>  <b>Vote for 1</b>  <b>No more than half of the members can be elected from the same gender.</b>          Comité Central Demócrata Representando el Condado Distrito 25          Vote por Uno          No más de la mitad de los miembros pueden ser elegidos del mismo sexo.</p> <p><input type="radio"/> <b>Kent Roberson</b>          Male /Masculino</p>
<p><b>Democratic Central Committee At Large District 26</b>  <b>Vote for 1</b>  <b>No more than half of the members can be elected from the same gender.</b>          Comité Central Demócrata Representando el Condado Distrito 26          Vote por Uno          No más de la mitad de los miembros pueden ser elegidos del mismo sexo.</p> <p><input type="radio"/> <b>Clate D. Jackson</b>          Male /Masculino</p>
<p><input type="radio"/> <b>Jason Lewis</b>          Male /Masculino</p>

<p><b>Democratic Central Committee At Large District 27</b>  <b>Vote for 1</b>  <b>No more than half of the members can be elected from the same gender.</b>          Comité Central Demócrata Representando el Condado Distrito 27          Vote por Uno          No más de la mitad de los miembros pueden ser elegidos del mismo sexo.</p> <p><input type="radio"/> <b>Darrell C. Odom, Sr.</b>          Male /Masculino</p>
<p><b>Democratic Central Committee At Large District 47</b>  <b>Vote for 1</b>  <b>No more than half of the members can be elected from the same gender.</b>          Comité Central Demócrata Representando el Condado Distrito 47          Vote por Uno          No más de la mitad de los miembros pueden ser elegidos del mismo sexo.</p> <p><input type="radio"/> <b>Sarahita Wyatt-Paige</b>          Female /Femenino</p>
<p><b>Democratic Central Committee District 26</b>  <b>Vote for up to 3</b>  <b>No more than half of the members can be elected from the same gender.</b>          Comité Central Demócrata Distrito 26          Vote por No Más de Tres          No más de la mitad de los miembros pueden ser elegidos del mismo sexo.</p> <p><input type="radio"/> <b>Antwan C. Brown</b>          Male /Masculino</p>
<p><input type="radio"/> <b>Nora E. Carmichael</b>          Female /Femenino</p>
<p><input type="radio"/> <b>Sidney Gibson</b>          Male /Masculino</p>
<p><input type="radio"/> <b>Shane E. Johnson, Sr.</b>          Male /Masculino</p>

**Official Ballot**  
**Gubernatorial Primary Election**  
**July 19, 2022**  
**State of Maryland, Prince George's County**  
**Democratic Ballot**

**BS DEM 51**  
**006-008**

Papeleta Electoral Oficial  
 Elección Primaria Gubernamental  
 19 de julio del 2022  
 Estado de Maryland, Condado de Prince George's  
 Papeleta del Partido Demócrata

**Instructions**  
**Instrucciones**

**Making Selections**  
**Seleccionando**



Fill in the oval to the left of the name of your choice. You must blacken the oval completely, and do not make any marks outside of the oval. You do not have to vote in every race.

Llene el óvalo a la izquierda del nombre de su selección. Debe rellenar el óvalo completamente y no haga ninguna marca fuera del óvalo. No tiene que votar en cada contienda.



Do not cross out or erase, or your vote may not count. If you make a mistake or a stray mark, you may ask for a new ballot.

No debe tachar o borrar, o su voto no se contará. Si comete un error o hace una marca demás, pueda solicitar una nueva papeleta.

<b>Governor / Lt. Governor</b> <b>Vote for 1</b> Gobernador / Vicegobernador Vote por Uno <input type="radio"/> <b>Rushern L. Baker, III</b> and /y <b>Nancy Navarro</b>
<input type="radio"/> <b>Jon Baron</b> and /y <b>Natalie Williams</b>
<input type="radio"/> <b>Peter Franchot</b> and /y <b>Monique Anderson-Walker</b>
<input type="radio"/> <b>Douglas F. Gansler</b> and /y <b>Candace Hollingsworth</b>
<input type="radio"/> <b>Ralph W. Jaffe</b> and /y <b>Mark Greben</b>
<input type="radio"/> <b>Ashwani Jain</b> and /y <b>La'Trece Hawkins Lytes</b>
<input type="radio"/> <b>John King</b> and /y <b>Michelle Daugherty Siri</b>
<input type="radio"/> <b>Wes Moore</b> and /y <b>Aruna Miller</b>
<input type="radio"/> <b>Tom Perez</b> and /y <b>Shannon Sneed</b>
<input type="radio"/> <b>Jerome M. Segal</b> and /y <b>Justinian M. Dispenza</b>

<b>Comptroller</b> <b>Vote for 1</b> Contralor Vote por Uno <input type="radio"/> <b>Timothy J. Adams</b> <input type="radio"/> <b>Brooke Elizabeth Lierman</b>
--

<b>Attorney General</b> <b>Vote for 1</b> Procurador General Vote por Uno <input type="radio"/> <b>Anthony G. Brown</b> <input type="radio"/> <b>Katie Curran O'Malley</b>
---

<b>U.S. Senator</b> <b>Vote for 1</b> Senador de los EE.UU. Vote por Uno <input type="radio"/> <b>Michelle L. Smith</b> <input type="radio"/> <b>Chris Van Hollen</b>
--

<b>Representative in Congress</b> <b>District 4</b> <b>Vote for 1</b> Representante en el Congreso Distrito 4 Vote por Uno <input type="radio"/> <b>Tammy Allison</b> <input type="radio"/> <b>Angela M. Angel</b> <input type="radio"/> <b>James Levi Curtis, Jr.</b> <input type="radio"/> <b>Donna F. Edwards</b> <input type="radio"/> <b>Matthew F. Fogg</b> <input type="radio"/> <b>Gregory Holmes</b> <input type="radio"/> <b>Glenn F. Ivey</b> <input type="radio"/> <b>Robert K. McGhee</b> <input type="radio"/> <b>Kim A. Shelton</b>
--

<b>State Senator</b> <b>District 26</b> <b>Vote for 1</b> Senador Estatal Distrito 26 Vote por Uno <input type="radio"/> <b>Tamara Davis Brown</b> <input type="radio"/> <b>C. Anthony Muse</b>
--

<b>House of Delegates</b> <b>District 26</b> <b>Vote for up to 3</b> Cámara de Delegados Distrito 26 Vote por No Más de Tres <input type="radio"/> <b>Antwan C. Brown</b> <input type="radio"/> <b>Angela R. Jones</b> <input type="radio"/> <b>Andre D. Nottingham</b> <input type="radio"/> <b>Veronica Turner</b> <input type="radio"/> <b>Kriselda Valderrama</b> <input type="radio"/> <b>Kendal Wade</b> <input type="radio"/> <b>Jamila J. Woods</b>
---

<b>County Executive</b> <b>Vote for 1</b> Ejecutivo del Condado Vote por Uno <input type="radio"/> <b>Angela D. Alsobrooks</b> <input type="radio"/> <b>Leigh Bodden</b> <input type="radio"/> <b>Billy W. Bridges</b> <input type="radio"/> <b>Sherman R. Hardy</b> <input type="radio"/> <b>Moisette Tonya Sweat</b>
--

<b>County Council At Large</b> <b>Vote for up to 2</b> Miembro del Concejo Representando el Condado Vote por No Más de Dos <input type="radio"/> <b>Rudy D. Anthony</b> <input type="radio"/> <b>Sam Elira, Sr.</b> <input type="radio"/> <b>Leo Bachi Eyombo</b> <input type="radio"/> <b>Mel Franklin</b> <input type="radio"/> <b>Stanford Fraser</b> <input type="radio"/> <b>Calvin S. Hawkins, Jr.</b> <input type="radio"/> <b>Jonathan White</b>
---

<b>County Council</b> <b>District 7</b> <b>Vote for 1</b> Concejo del Condado Distrito 7 Vote por Uno <input type="radio"/> <b>Anita G. Naves</b> <input type="radio"/> <b>Krystal Oriadha</b> <input type="radio"/> <b>Rodney Colvin Streeter</b>
--

<b>Judge of the Circuit Court</b> <b>Circuit 7</b> <b>Vote for 1</b> Juez de la Corte de Circuito Circuito 7 Vote por Uno <input type="radio"/> <b>Brandon M. Burrell</b> <input type="radio"/> <b>Carol Ann Coderre</b> <input type="radio"/> <b>Malik Ali Shakur</b> <input type="radio"/> <b>Andrea D. Smith</b> <input type="radio"/> <b>Rhonda A. Wood</b>
---

<b>State's Attorney</b> <b>Vote for 1</b> Fiscal del Estado Vote por Uno <input type="radio"/> <b>Aisha Braveboy</b> Unopposed /Sin Oponente
---

<b>Clerk of the Circuit Court</b> <b>Vote for 1</b> Secretario de la Corte del Circuito Vote por Uno <input type="radio"/> <b>Mahasin El Amin</b> <input type="radio"/> <b>Laverne C. Henry</b>
---

<p><b>Register of Wills</b>  <b>Vote for 1</b>          Registrador Testamentario          Vote por Uno</p> <p><input type="radio"/> <b>Cereta A. Lee</b>          Unopposed /Sin Oponente</p>
<p><b>Judge of the Orphans' Court</b>  <b>Vote for up to 3</b>          Juez de la Corte de Huérfanos          Vote por No Más de Tres</p> <p><input type="radio"/> <b>Wendy Alise Cartwright</b>          Unopposed /Sin Oponente</p>
<p><input type="radio"/> <b>Jason A. DeLoach</b>          Unopposed /Sin Oponente</p>
<p><input type="radio"/> <b>Athena Malloy Groves</b>          Unopposed /Sin Oponente</p>
<p><b>Sheriff</b>  <b>Vote for 1</b>          Alguacil          Vote por Uno</p> <p><input type="radio"/> <b>John D.B. Carr</b></p> <p><input type="radio"/> <b>Elliott W. Gibson</b></p> <p><input type="radio"/> <b>Dave Grogan</b></p> <p><input type="radio"/> <b>Sylvester E. Jones, Sr.</b></p> <p><input type="radio"/> <b>Loralyn Mayo</b></p>
<p><b>Democratic Central Committee At Large District 21</b>  <b>Vote for 1</b>  <b>No more than half of the members can be elected from the same gender.</b>          Comité Central Demócrata Representando el Condado Distrito 21          Vote por Uno          No más de la mitad de los miembros pueden ser elegidos del mismo sexo.</p> <p><input type="radio"/> <b>Keith R. Sydnor</b>          Male /Masculino</p>
<p><b>Democratic Central Committee At Large District 22</b>  <b>Vote for 1</b>  <b>No more than half of the members can be elected from the same gender.</b>          Comité Central Demócrata Representando el Condado Distrito 22          Vote por Uno          No más de la mitad de los miembros pueden ser elegidos del mismo sexo.</p> <p><input type="radio"/> <b>Emmett V. Jordan</b>          Male /Masculino</p>

<p><b>Democratic Central Committee At Large District 23</b>  <b>Vote for 1</b>  <b>No more than half of the members can be elected from the same gender.</b>          Comité Central Demócrata Representando el Condado Distrito 23          Vote por Uno          No más de la mitad de los miembros pueden ser elegidos del mismo sexo.</p> <p><input type="radio"/> <b>Babatunde Alegbeleye</b>          Male /Masculino</p> <p><input type="radio"/> <b>Keenon James</b>          Male /Masculino</p> <p><input type="radio"/> <b>Sylvia Johnson</b>          Female /Femenino</p> <p><input type="radio"/> <b>Le Shaun Quander-Mosley</b>          Female /Femenino</p>
<p><b>Democratic Central Committee At Large District 24</b>  <b>Vote for 1</b>  <b>No more than half of the members can be elected from the same gender.</b>          Comité Central Demócrata Representando el Condado Distrito 24          Vote por Uno          No más de la mitad de los miembros pueden ser elegidos del mismo sexo.</p> <p><input type="radio"/> <b>Rudy D. Anthony</b>          Male /Masculino</p> <p><input type="radio"/> <b>Derrick L. Coley</b>          Male /Masculino</p>
<p><b>Democratic Central Committee At Large District 25</b>  <b>Vote for 1</b>  <b>No more than half of the members can be elected from the same gender.</b>          Comité Central Demócrata Representando el Condado Distrito 25          Vote por Uno          No más de la mitad de los miembros pueden ser elegidos del mismo sexo.</p> <p><input type="radio"/> <b>Kent Roberson</b>          Male /Masculino</p>
<p><b>Democratic Central Committee At Large District 26</b>  <b>Vote for 1</b>  <b>No more than half of the members can be elected from the same gender.</b>          Comité Central Demócrata Representando el Condado Distrito 26          Vote por Uno          No más de la mitad de los miembros pueden ser elegidos del mismo sexo.</p> <p><input type="radio"/> <b>Clate D. Jackson</b>          Male /Masculino</p> <p><input type="radio"/> <b>Jason Lewis</b>          Male /Masculino</p>

<p><b>Democratic Central Committee At Large District 27</b>  <b>Vote for 1</b>  <b>No more than half of the members can be elected from the same gender.</b>          Comité Central Demócrata Representando el Condado Distrito 27          Vote por Uno          No más de la mitad de los miembros pueden ser elegidos del mismo sexo.</p> <p><input type="radio"/> <b>Darrell C. Odom, Sr.</b>          Male /Masculino</p>
<p><b>Democratic Central Committee At Large District 47</b>  <b>Vote for 1</b>  <b>No more than half of the members can be elected from the same gender.</b>          Comité Central Demócrata Representando el Condado Distrito 47          Vote por Uno          No más de la mitad de los miembros pueden ser elegidos del mismo sexo.</p> <p><input type="radio"/> <b>Sarahita Wyatt-Paige</b>          Female /Femenino</p>
<p><b>Democratic Central Committee District 26</b>  <b>Vote for up to 3</b>  <b>No more than half of the members can be elected from the same gender.</b>          Comité Central Demócrata Distrito 26          Vote por No Más de Tres          No más de la mitad de los miembros pueden ser elegidos del mismo sexo.</p> <p><input type="radio"/> <b>Antwan C. Brown</b>          Male /Masculino</p> <p><input type="radio"/> <b>Nora E. Carmichael</b>          Female /Femenino</p> <p><input type="radio"/> <b>Sidney Gibson</b>          Male /Masculino</p> <p><input type="radio"/> <b>Shane E. Johnson, Sr.</b>          Male /Masculino</p>

**Official Ballot**  
**Gubernatorial Primary Election**  
**July 19, 2022**  
**State of Maryland, Prince George's County**  
**Democratic Ballot**

**BS DEM 52**  
**006-009**

Papeleta Electoral Oficial  
 Elección Primaria Gubernamental  
 19 de julio del 2022  
 Estado de Maryland, Condado de Prince George's  
 Papeleta del Partido Demócrata

**Instructions**  
**Instrucciones**

**Making Selections**  
**Seleccionando**



Fill in the oval to the left of the name of your choice. You must blacken the oval completely, and do not make any marks outside of the oval. You do not have to vote in every race.

Llene el óvalo a la izquierda del nombre de su selección. Debe rellenar el óvalo completamente y no haga ninguna marca fuera del óvalo. No tiene que votar en cada contienda.



Do not cross out or erase, or your vote may not count. If you make a mistake or a stray mark, you may ask for a new ballot.

No debe tachar o borrar, o su voto no se contará. Si comete un error o hace una marca demás, pueda solicitar una nueva papeleta.

<b>Governor / Lt. Governor</b> <b>Vote for 1</b> Gobernador / Vicegobernador Vote por Uno <input type="radio"/> <b>Rushern L. Baker, III</b> and /y <b>Nancy Navarro</b>
<input type="radio"/> <b>Jon Baron</b> and /y <b>Natalie Williams</b>
<input type="radio"/> <b>Peter Franchot</b> and /y <b>Monique Anderson-Walker</b>
<input type="radio"/> <b>Douglas F. Gansler</b> and /y <b>Candace Hollingsworth</b>
<input type="radio"/> <b>Ralph W. Jaffe</b> and /y <b>Mark Greben</b>
<input type="radio"/> <b>Ashwani Jain</b> and /y <b>LaTrece Hawkins Lytes</b>
<input type="radio"/> <b>John King</b> and /y <b>Michelle Daugherty Siri</b>
<input type="radio"/> <b>Wes Moore</b> and /y <b>Aruna Miller</b>
<input type="radio"/> <b>Tom Perez</b> and /y <b>Shannon Sneed</b>
<input type="radio"/> <b>Jerome M. Segal</b> and /y <b>Justinian M. Dispenza</b>

<b>Comptroller</b> <b>Vote for 1</b> Contralor Vote por Uno <input type="radio"/> <b>Timothy J. Adams</b> <input type="radio"/> <b>Brooke Elizabeth Lierman</b>
--

<b>Attorney General</b> <b>Vote for 1</b> Procurador General Vote por Uno <input type="radio"/> <b>Anthony G. Brown</b> <input type="radio"/> <b>Katie Curran O'Malley</b>
---

<b>U.S. Senator</b> <b>Vote for 1</b> Senador de los EE.UU. Vote por Uno <input type="radio"/> <b>Michelle L. Smith</b> <input type="radio"/> <b>Chris Van Hollen</b>
--

<b>Representative in Congress</b> <b>District 4</b> <b>Vote for 1</b> Representante en el Congreso Distrito 4 Vote por Uno <input type="radio"/> <b>Tammy Allison</b> <input type="radio"/> <b>Angela M. Angel</b> <input type="radio"/> <b>James Levi Curtis, Jr.</b> <input type="radio"/> <b>Donna F. Edwards</b> <input type="radio"/> <b>Matthew F. Fogg</b> <input type="radio"/> <b>Gregory Holmes</b> <input type="radio"/> <b>Glenn F. Ivey</b> <input type="radio"/> <b>Robert K. McGhee</b> <input type="radio"/> <b>Kim A. Shelton</b>
--

<b>State Senator</b> <b>District 25</b> <b>Vote for 1</b> Senador Estatal Distrito 25 Vote por Uno <input type="radio"/> <b>Melony G. Griffith</b> <input type="radio"/> <b>Jonathan Edward Rosero</b>
---

<b>House of Delegates</b> <b>District 25</b> <b>Vote for up to 3</b> Cámara de Delegados Distrito 25 Vote por No Más de Tres <input type="radio"/> <b>Darryl Barnes</b> Unopposed /Sin Oponente <input type="radio"/> <b>Nick Charles</b> Unopposed /Sin Oponente <input type="radio"/> <b>Karen Toles</b> Unopposed /Sin Oponente
---

<b>County Executive</b> <b>Vote for 1</b> Ejecutivo del Condado Vote por Uno <input type="radio"/> <b>Angela D. Alsobrooks</b> <input type="radio"/> <b>Leigh Bodden</b> <input type="radio"/> <b>Billy W. Bridges</b> <input type="radio"/> <b>Sherman R. Hardy</b> <input type="radio"/> <b>Moisette Tonya Sweat</b>
--

<b>County Council At Large</b> <b>Vote for up to 2</b> Miembro del Concejo Representando el Condado Vote por No Más de Dos <input type="radio"/> <b>Rudy D. Anthony</b> <input type="radio"/> <b>Sam Elira, Sr.</b> <input type="radio"/> <b>Leo Bachi Eyombo</b> <input type="radio"/> <b>Mel Franklin</b> <input type="radio"/> <b>Stanford Fraser</b> <input type="radio"/> <b>Calvin S. Hawkins, Jr.</b> <input type="radio"/> <b>Jonathan White</b>
---

<b>County Council</b> <b>District 7</b> <b>Vote for 1</b> Concejo del Condado Distrito 7 Vote por Uno <input type="radio"/> <b>Anita G. Naves</b> <input type="radio"/> <b>Krystal Oriadha</b> <input type="radio"/> <b>Rodney Colvin Streeter</b>
--

<b>Judge of the Circuit Court</b> <b>Circuit 7</b> <b>Vote for 1</b> Juez de la Corte de Circuito Circuito 7 Vote por Uno <input type="radio"/> <b>Brandon M. Burrell</b> <input type="radio"/> <b>Carol Ann Coderre</b> <input type="radio"/> <b>Malik Ali Shakur</b> <input type="radio"/> <b>Andrea D. Smith</b> <input type="radio"/> <b>Rhonda A. Wood</b>
---

<b>State's Attorney</b> <b>Vote for 1</b> Fiscal del Estado Vote por Uno <input type="radio"/> <b>Aisha Braveboy</b> Unopposed /Sin Oponente
---

<b>Clerk of the Circuit Court</b> <b>Vote for 1</b> Secretario de la Corte del Circuito Vote por Uno <input type="radio"/> <b>Mahasin El Amin</b> <input type="radio"/> <b>Laverne C. Henry</b>
---

<b>Register of Wills</b> <b>Vote for 1</b> Registrador Testamentario Vote por Uno <input type="radio"/> <b>Cereta A. Lee</b> Unopposed /Sin Oponente
<b>Judge of the Orphans' Court</b> <b>Vote for up to 3</b> Juez de la Corte de Huérfanos Vote por No Más de Tres <input type="radio"/> <b>Wendy Alise Cartwright</b> Unopposed /Sin Oponente
<input type="radio"/> <b>Jason A. DeLoach</b> Unopposed /Sin Oponente
<input type="radio"/> <b>Athena Malloy Groves</b> Unopposed /Sin Oponente
<b>Sheriff</b> <b>Vote for 1</b> Alguacil Vote por Uno <input type="radio"/> <b>John D.B. Carr</b>
<input type="radio"/> <b>Elliott W. Gibson</b>
<input type="radio"/> <b>Dave Grogan</b>
<input type="radio"/> <b>Sylvester E. Jones, Sr.</b>
<input type="radio"/> <b>Loralyn Mayo</b>
<b>Democratic Central Committee At Large District 21</b> <b>Vote for 1</b> <b>No more than half of the members can be elected from the same gender.</b> Comité Central Demócrata Representando el Condado Distrito 21 Vote por Uno No más de la mitad de los miembros pueden ser elegidos del mismo sexo. <input type="radio"/> <b>Keith R. Sydnor</b> Male /Masculino
<b>Democratic Central Committee At Large District 22</b> <b>Vote for 1</b> <b>No more than half of the members can be elected from the same gender.</b> Comité Central Demócrata Representando el Condado Distrito 22 Vote por Uno No más de la mitad de los miembros pueden ser elegidos del mismo sexo. <input type="radio"/> <b>Emmett V. Jordan</b> Male /Masculino

<b>Democratic Central Committee At Large District 23</b> <b>Vote for 1</b> <b>No more than half of the members can be elected from the same gender.</b> Comité Central Demócrata Representando el Condado Distrito 23 Vote por Uno No más de la mitad de los miembros pueden ser elegidos del mismo sexo. <input type="radio"/> <b>Babatunde Alegbeleye</b> Male /Masculino
<input type="radio"/> <b>Keenon James</b> Male /Masculino
<input type="radio"/> <b>Sylvia Johnson</b> Female /Femenino
<input type="radio"/> <b>Le Shaun Quander-Mosley</b> Female /Femenino
<b>Democratic Central Committee At Large District 24</b> <b>Vote for 1</b> <b>No more than half of the members can be elected from the same gender.</b> Comité Central Demócrata Representando el Condado Distrito 24 Vote por Uno No más de la mitad de los miembros pueden ser elegidos del mismo sexo. <input type="radio"/> <b>Rudy D. Anthony</b> Male /Masculino
<input type="radio"/> <b>Derrick L. Coley</b> Male /Masculino
<b>Democratic Central Committee At Large District 25</b> <b>Vote for 1</b> <b>No more than half of the members can be elected from the same gender.</b> Comité Central Demócrata Representando el Condado Distrito 25 Vote por Uno No más de la mitad de los miembros pueden ser elegidos del mismo sexo. <input type="radio"/> <b>Kent Roberson</b> Male /Masculino
<b>Democratic Central Committee At Large District 26</b> <b>Vote for 1</b> <b>No more than half of the members can be elected from the same gender.</b> Comité Central Demócrata Representando el Condado Distrito 26 Vote por Uno No más de la mitad de los miembros pueden ser elegidos del mismo sexo. <input type="radio"/> <b>Clate D. Jackson</b> Male /Masculino
<input type="radio"/> <b>Jason Lewis</b> Male /Masculino

<b>Democratic Central Committee At Large District 27</b> <b>Vote for 1</b> <b>No more than half of the members can be elected from the same gender.</b> Comité Central Demócrata Representando el Condado Distrito 27 Vote por Uno No más de la mitad de los miembros pueden ser elegidos del mismo sexo. <input type="radio"/> <b>Darrell C. Odom, Sr.</b> Male /Masculino
<b>Democratic Central Committee At Large District 47</b> <b>Vote for 1</b> <b>No more than half of the members can be elected from the same gender.</b> Comité Central Demócrata Representando el Condado Distrito 47 Vote por Uno No más de la mitad de los miembros pueden ser elegidos del mismo sexo. <input type="radio"/> <b>Sarahita Wyatt-Paige</b> Female /Femenino
<b>Democratic Central Committee District 25</b> <b>Vote for up to 3</b> <b>No more than half of the members can be elected from the same gender.</b> Comité Central Demócrata Distrito 25 Vote por No Más de Tres No más de la mitad de los miembros pueden ser elegidos del mismo sexo. <input type="radio"/> <b>Nova Coston</b> Female /Femenino
<input type="radio"/> <b>John E. Richardson</b> Male /Masculino
<input type="radio"/> <b>Dennis H. Rowe</b> Male /Masculino
<input type="radio"/> <b>Anthony Tilghman</b> Male /Masculino
<input type="radio"/> <b>Rhonda K. Wallace</b> Female /Femenino

**Official Ballot**  
**Gubernatorial Primary Election**  
**July 19, 2022**  
**State of Maryland, Prince George's County**  
**Democratic Ballot**

**BS DEM 53**  
**006-010**

Papeleta Electoral Oficial  
 Elección Primaria Gubernamental  
 19 de julio del 2022  
 Estado de Maryland, Condado de Prince George's  
 Papeleta del Partido Demócrata

**Instructions**  
**Instrucciones**

**Making Selections**  
**Seleccionando**



Fill in the oval to the left of the name of your choice. You must blacken the oval completely, and do not make any marks outside of the oval. You do not have to vote in every race.

Llene el óvalo a la izquierda del nombre de su selección. Debe rellenar el óvalo completamente y no haga ninguna marca fuera del óvalo. No tiene que votar en cada contienda.



Do not cross out or erase, or your vote may not count. If you make a mistake or a stray mark, you may ask for a new ballot.

No debe tachar o borrar, o su voto no se contará. Si comete un error o hace una marca demás, pueda solicitar una nueva papeleta.

<b>Governor / Lt. Governor</b> <b>Vote for 1</b> Gobernador / Vicegobernador Vote por Uno
<input type="radio"/> <b>Rushern L. Baker, III</b> and /y <b>Nancy Navarro</b>
<input type="radio"/> <b>Jon Baron</b> and /y <b>Natalie Williams</b>
<input type="radio"/> <b>Peter Franchot</b> and /y <b>Monique Anderson-Walker</b>
<input type="radio"/> <b>Douglas F. Gansler</b> and /y <b>Candace Hollingsworth</b>
<input type="radio"/> <b>Ralph W. Jaffe</b> and /y <b>Mark Greben</b>
<input type="radio"/> <b>Ashwani Jain</b> and /y <b>LaTrece Hawkins Lytes</b>
<input type="radio"/> <b>John King</b> and /y <b>Michelle Daugherty Siri</b>
<input type="radio"/> <b>Wes Moore</b> and /y <b>Aruna Miller</b>
<input type="radio"/> <b>Tom Perez</b> and /y <b>Shannon Sneed</b>
<input type="radio"/> <b>Jerome M. Segal</b> and /y <b>Justinian M. Dispenza</b>

<b>Comptroller</b> <b>Vote for 1</b> Contralor Vote por Uno
<input type="radio"/> <b>Timothy J. Adams</b>
<input type="radio"/> <b>Brooke Elizabeth Lierman</b>
<b>Attorney General</b> <b>Vote for 1</b> Procurador General Vote por Uno
<input type="radio"/> <b>Anthony G. Brown</b>
<input type="radio"/> <b>Katie Curran O'Malley</b>
<b>U.S. Senator</b> <b>Vote for 1</b> Senador de los EE.UU. Vote por Uno
<input type="radio"/> <b>Michelle L. Smith</b>
<input type="radio"/> <b>Chris Van Hollen</b>
<b>Representative in Congress</b> <b>District 4</b> <b>Vote for 1</b> Representante en el Congreso Distrito 4 Vote por Uno
<input type="radio"/> <b>Tammy Allison</b>
<input type="radio"/> <b>Angela M. Angel</b>
<input type="radio"/> <b>James Levi Curtis, Jr.</b>
<input type="radio"/> <b>Donna F. Edwards</b>
<input type="radio"/> <b>Matthew F. Fogg</b>
<input type="radio"/> <b>Gregory Holmes</b>
<input type="radio"/> <b>Glenn F. Ivey</b>
<input type="radio"/> <b>Robert K. McGhee</b>
<input type="radio"/> <b>Kim A. Shelton</b>

<b>State Senator</b> <b>District 25</b> <b>Vote for 1</b> Senador Estatal Distrito 25 Vote por Uno
<input type="radio"/> <b>Melony G. Griffith</b>
<input type="radio"/> <b>Jonathan Edward Rosero</b>
<b>House of Delegates</b> <b>District 25</b> <b>Vote for up to 3</b> Cámara de Delegados Distrito 25 Vote por No Más de Tres
<input type="radio"/> <b>Darryl Barnes</b> <b>Unopposed /Sin Oponente</b>
<input type="radio"/> <b>Nick Charles</b> <b>Unopposed /Sin Oponente</b>
<input type="radio"/> <b>Karen Toles</b> <b>Unopposed /Sin Oponente</b>

<b>County Executive</b> <b>Vote for 1</b> Ejecutivo del Condado Vote por Uno
<input type="radio"/> <b>Angela D. Alsobrooks</b>
<input type="radio"/> <b>Leigh Bodden</b>
<input type="radio"/> <b>Billy W. Bridges</b>
<input type="radio"/> <b>Sherman R. Hardy</b>
<input type="radio"/> <b>Moisette Tonya Sweat</b>
<b>County Council At Large</b> <b>Vote for up to 2</b> Miembro del Concejo Representando el Condado Vote por No Más de Dos
<input type="radio"/> <b>Rudy D. Anthony</b>
<input type="radio"/> <b>Sam Elira, Sr.</b>
<input type="radio"/> <b>Leo Bachi Eyombo</b>
<input type="radio"/> <b>Mel Franklin</b>
<input type="radio"/> <b>Stanford Fraser</b>
<input type="radio"/> <b>Calvin S. Hawkins, Jr.</b>
<input type="radio"/> <b>Jonathan White</b>
<b>County Council</b> <b>District 6</b> <b>Vote for 1</b> Concejo del Condado Distrito 6 Vote por Uno
<input type="radio"/> <b>Wala Blegay</b>
<input type="radio"/> <b>Barbara Holt Streeter</b>
<input type="radio"/> <b>Belinda Queen</b>
<input type="radio"/> <b>Denise G. Smith</b>
<input type="radio"/> <b>Nakia R. Wright</b>
<b>Judge of the Circuit Court</b> <b>Circuit 7</b> <b>Vote for 1</b> Juez de la Corte de Circuito Circuito 7 Vote por Uno
<input type="radio"/> <b>Brandon M. Burrell</b>
<input type="radio"/> <b>Carol Ann Coderre</b>
<input type="radio"/> <b>Malik Ali Shakur</b>
<input type="radio"/> <b>Andrea D. Smith</b>
<input type="radio"/> <b>Rhonda A. Wood</b>
<b>State's Attorney</b> <b>Vote for 1</b> Fiscal del Estado Vote por Uno
<input type="radio"/> <b>Aisha Braveboy</b> <b>Unopposed /Sin Oponente</b>
<b>Clerk of the Circuit Court</b> <b>Vote for 1</b> Secretario de la Corte del Circuito Vote por Uno
<input type="radio"/> <b>Mahasin El Amin</b>
<input type="radio"/> <b>Laverne C. Henry</b>

<p><b>Register of Wills</b>  <b>Vote for 1</b>          Registrador Testamentario          Vote por Uno</p> <p><input type="radio"/> <b>Cereta A. Lee</b>          Unopposed /Sin Oponente</p>
<p><b>Judge of the Orphans' Court</b>  <b>Vote for up to 3</b>          Juez de la Corte de Huérfanos          Vote por No Más de Tres</p> <p><input type="radio"/> <b>Wendy Alise Cartwright</b>          Unopposed /Sin Oponente</p>
<p><input type="radio"/> <b>Jason A. DeLoach</b>          Unopposed /Sin Oponente</p>
<p><input type="radio"/> <b>Athena Malloy Groves</b>          Unopposed /Sin Oponente</p>
<p><b>Sheriff</b>  <b>Vote for 1</b>          Alguacil          Vote por Uno</p> <p><input type="radio"/> <b>John D.B. Carr</b></p>
<p><input type="radio"/> <b>Elliott W. Gibson</b></p>
<p><input type="radio"/> <b>Dave Grogan</b></p>
<p><input type="radio"/> <b>Sylvester E. Jones, Sr.</b></p>
<p><input type="radio"/> <b>Loralyn Mayo</b></p>
<p><b>Democratic Central Committee At Large District 21</b>  <b>Vote for 1</b>  <b>No more than half of the members can be elected from the same gender.</b>          Comité Central Demócrata Representando el Condado Distrito 21          Vote por Uno          No más de la mitad de los miembros pueden ser elegidos del mismo sexo.</p> <p><input type="radio"/> <b>Keith R. Sydnor</b>          Male /Masculino</p>
<p><b>Democratic Central Committee At Large District 22</b>  <b>Vote for 1</b>  <b>No more than half of the members can be elected from the same gender.</b>          Comité Central Demócrata Representando el Condado Distrito 22          Vote por Uno          No más de la mitad de los miembros pueden ser elegidos del mismo sexo.</p> <p><input type="radio"/> <b>Emmett V. Jordan</b>          Male /Masculino</p>

<p><b>Democratic Central Committee At Large District 23</b>  <b>Vote for 1</b>  <b>No more than half of the members can be elected from the same gender.</b>          Comité Central Demócrata Representando el Condado Distrito 23          Vote por Uno          No más de la mitad de los miembros pueden ser elegidos del mismo sexo.</p> <p><input type="radio"/> <b>Babatunde Alegbeleye</b>          Male /Masculino</p>
<p><input type="radio"/> <b>Keenon James</b>          Male /Masculino</p>
<p><input type="radio"/> <b>Sylvia Johnson</b>          Female /Femenino</p>
<p><input type="radio"/> <b>Le Shaun Quander-Mosley</b>          Female /Femenino</p>
<p><b>Democratic Central Committee At Large District 24</b>  <b>Vote for 1</b>  <b>No more than half of the members can be elected from the same gender.</b>          Comité Central Demócrata Representando el Condado Distrito 24          Vote por Uno          No más de la mitad de los miembros pueden ser elegidos del mismo sexo.</p> <p><input type="radio"/> <b>Rudy D. Anthony</b>          Male /Masculino</p>
<p><input type="radio"/> <b>Derrick L. Coley</b>          Male /Masculino</p>
<p><b>Democratic Central Committee At Large District 25</b>  <b>Vote for 1</b>  <b>No more than half of the members can be elected from the same gender.</b>          Comité Central Demócrata Representando el Condado Distrito 25          Vote por Uno          No más de la mitad de los miembros pueden ser elegidos del mismo sexo.</p> <p><input type="radio"/> <b>Kent Roberson</b>          Male /Masculino</p>
<p><b>Democratic Central Committee At Large District 26</b>  <b>Vote for 1</b>  <b>No more than half of the members can be elected from the same gender.</b>          Comité Central Demócrata Representando el Condado Distrito 26          Vote por Uno          No más de la mitad de los miembros pueden ser elegidos del mismo sexo.</p> <p><input type="radio"/> <b>Clate D. Jackson</b>          Male /Masculino</p>
<p><input type="radio"/> <b>Jason Lewis</b>          Male /Masculino</p>

<p><b>Democratic Central Committee At Large District 27</b>  <b>Vote for 1</b>  <b>No more than half of the members can be elected from the same gender.</b>          Comité Central Demócrata Representando el Condado Distrito 27          Vote por Uno          No más de la mitad de los miembros pueden ser elegidos del mismo sexo.</p> <p><input type="radio"/> <b>Darrell C. Odom, Sr.</b>          Male /Masculino</p>
<p><b>Democratic Central Committee At Large District 47</b>  <b>Vote for 1</b>  <b>No more than half of the members can be elected from the same gender.</b>          Comité Central Demócrata Representando el Condado Distrito 47          Vote por Uno          No más de la mitad de los miembros pueden ser elegidos del mismo sexo.</p> <p><input type="radio"/> <b>Sarahita Wyatt-Paige</b>          Female /Femenino</p>
<p><b>Democratic Central Committee District 25</b>  <b>Vote for up to 3</b>  <b>No more than half of the members can be elected from the same gender.</b>          Comité Central Demócrata Distrito 25          Vote por No Más de Tres          No más de la mitad de los miembros pueden ser elegidos del mismo sexo.</p> <p><input type="radio"/> <b>Nova Coston</b>          Female /Femenino</p>
<p><input type="radio"/> <b>John E. Richardson</b>          Male /Masculino</p>
<p><input type="radio"/> <b>Dennis H. Rowe</b>          Male /Masculino</p>
<p><input type="radio"/> <b>Anthony Tilghman</b>          Male /Masculino</p>
<p><input type="radio"/> <b>Rhonda K. Wallace</b>          Female /Femenino</p>



**Official Ballot**  
**Gubernatorial Primary Election**  
**July 19, 2022**  
**State of Maryland, Prince George's County**  
**Democratic Ballot**

**BS DEM 54**  
**006-011**

Papeleta Electoral Oficial  
 Elección Primaria Gubernamental  
 19 de julio del 2022  
 Estado de Maryland, Condado de Prince George's  
 Papeleta del Partido Demócrata

**Instructions**  
**Instrucciones**

**Making Selections**  
**Seleccionando**



Fill in the oval to the left of the name of your choice. You must blacken the oval completely, and do not make any marks outside of the oval. You do not have to vote in every race.

Llene el óvalo a la izquierda del nombre de su selección. Debe rellenar el óvalo completamente y no haga ninguna marca fuera del óvalo. No tiene que votar en cada contienda.



Do not cross out or erase, or your vote may not count. If you make a mistake or a stray mark, you may ask for a new ballot.

No debe tachar o borrar, o su voto no se contará. Si comete un error o hace una marca demás, pueda solicitar una nueva papeleta.

<b>Governor / Lt. Governor</b> <b>Vote for 1</b> Gobernador / Vicegobernador Vote por Uno <input type="radio"/> <b>Rushern L. Baker, III</b> and /y <b>Nancy Navarro</b>
<input type="radio"/> <b>Jon Baron</b> and /y <b>Natalie Williams</b>
<input type="radio"/> <b>Peter Franchot</b> and /y <b>Monique Anderson-Walker</b>
<input type="radio"/> <b>Douglas F. Gansler</b> and /y <b>Candace Hollingsworth</b>
<input type="radio"/> <b>Ralph W. Jaffe</b> and /y <b>Mark Greben</b>
<input type="radio"/> <b>Ashwani Jain</b> and /y <b>La'Trece Hawkins Lytes</b>
<input type="radio"/> <b>John King</b> and /y <b>Michelle Daugherty Siri</b>
<input type="radio"/> <b>Wes Moore</b> and /y <b>Aruna Miller</b>
<input type="radio"/> <b>Tom Perez</b> and /y <b>Shannon Sneed</b>
<input type="radio"/> <b>Jerome M. Segal</b> and /y <b>Justinian M. Dispenza</b>

<b>Comptroller</b> <b>Vote for 1</b> Contralor Vote por Uno <input type="radio"/> <b>Timothy J. Adams</b> <input type="radio"/> <b>Brooke Elizabeth Lierman</b>
--

<b>Attorney General</b> <b>Vote for 1</b> Procurador General Vote por Uno <input type="radio"/> <b>Anthony G. Brown</b> <input type="radio"/> <b>Katie Curran O'Malley</b>
---

<b>U.S. Senator</b> <b>Vote for 1</b> Senador de los EE.UU. Vote por Uno <input type="radio"/> <b>Michelle L. Smith</b> <input type="radio"/> <b>Chris Van Hollen</b>
--

<b>Representative in Congress</b> <b>District 4</b> <b>Vote for 1</b> Representante en el Congreso Distrito 4 Vote por Uno <input type="radio"/> <b>Tammy Allison</b> <input type="radio"/> <b>Angela M. Angel</b> <input type="radio"/> <b>James Levi Curtis, Jr.</b> <input type="radio"/> <b>Donna F. Edwards</b> <input type="radio"/> <b>Matthew F. Fogg</b> <input type="radio"/> <b>Gregory Holmes</b> <input type="radio"/> <b>Glenn F. Ivey</b> <input type="radio"/> <b>Robert K. McGhee</b> <input type="radio"/> <b>Kim A. Shelton</b>
--

<b>State Senator</b> <b>District 25</b> <b>Vote for 1</b> Senador Estatal Distrito 25 Vote por Uno <input type="radio"/> <b>Melony G. Griffith</b> <input type="radio"/> <b>Jonathan Edward Rosero</b>
---

<b>House of Delegates</b> <b>District 25</b> <b>Vote for up to 3</b> Cámara de Delegados Distrito 25 Vote por No Más de Tres <input type="radio"/> <b>Darryl Barnes</b> Unopposed /Sin Oponente <input type="radio"/> <b>Nick Charles</b> Unopposed /Sin Oponente <input type="radio"/> <b>Karen Toles</b> Unopposed /Sin Oponente
---

<b>County Executive</b> <b>Vote for 1</b> Ejecutivo del Condado Vote por Uno <input type="radio"/> <b>Angela D. Alsobrooks</b> <input type="radio"/> <b>Leigh Bodden</b> <input type="radio"/> <b>Billy W. Bridges</b> <input type="radio"/> <b>Sherman R. Hardy</b> <input type="radio"/> <b>Moisette Tonya Sweat</b>
--

<b>County Council At Large</b> <b>Vote for up to 2</b> Miembro del Concejo Representando el Condado Vote por No Más de Dos <input type="radio"/> <b>Rudy D. Anthony</b> <input type="radio"/> <b>Sam Elira, Sr.</b> <input type="radio"/> <b>Leo Bachi Eyombo</b> <input type="radio"/> <b>Mel Franklin</b> <input type="radio"/> <b>Stanford Fraser</b> <input type="radio"/> <b>Calvin S. Hawkins, Jr.</b> <input type="radio"/> <b>Jonathan White</b>
---

<b>County Council</b> <b>District 7</b> <b>Vote for 1</b> Concejo del Condado Distrito 7 Vote por Uno <input type="radio"/> <b>Anita G. Naves</b> <input type="radio"/> <b>Krystal Oriadha</b> <input type="radio"/> <b>Rodney Colvin Streeter</b>
--

<b>Judge of the Circuit Court</b> <b>Circuit 7</b> <b>Vote for 1</b> Juez de la Corte de Circuito Circuito 7 Vote por Uno <input type="radio"/> <b>Brandon M. Burrell</b> <input type="radio"/> <b>Carol Ann Coderre</b> <input type="radio"/> <b>Malik Ali Shakur</b> <input type="radio"/> <b>Andrea D. Smith</b> <input type="radio"/> <b>Rhonda A. Wood</b>
---

<b>State's Attorney</b> <b>Vote for 1</b> Fiscal del Estado Vote por Uno <input type="radio"/> <b>Aisha Braveboy</b> Unopposed /Sin Oponente
---

<b>Clerk of the Circuit Court</b> <b>Vote for 1</b> Secretario de la Corte del Circuito Vote por Uno <input type="radio"/> <b>Mahasin El Amin</b> <input type="radio"/> <b>Laverne C. Henry</b>
---

<b>Register of Wills</b> <b>Vote for 1</b> Registrador Testamentario Vote por Uno <input type="radio"/> <b>Cereta A. Lee</b> Unopposed /Sin Oponente
<b>Judge of the Orphans' Court</b> <b>Vote for up to 3</b> Juez de la Corte de Huérfanos Vote por No Más de Tres <input type="radio"/> <b>Wendy Alise Cartwright</b> Unopposed /Sin Oponente
<input type="radio"/> <b>Jason A. DeLoach</b> Unopposed /Sin Oponente
<input type="radio"/> <b>Athena Malloy Groves</b> Unopposed /Sin Oponente
<b>Sheriff</b> <b>Vote for 1</b> Alguacil Vote por Uno <input type="radio"/> <b>John D.B. Carr</b>
<input type="radio"/> <b>Elliott W. Gibson</b>
<input type="radio"/> <b>Dave Grogan</b>
<input type="radio"/> <b>Sylvester E. Jones, Sr.</b>
<input type="radio"/> <b>Loralyn Mayo</b>
<b>Democratic Central Committee At Large District 21</b> <b>Vote for 1</b> <b>No more than half of the members can be elected from the same gender.</b> Comité Central Demócrata Representando el Condado Distrito 21 Vote por Uno No más de la mitad de los miembros pueden ser elegidos del mismo sexo. <input type="radio"/> <b>Keith R. Sydnor</b> Male /Masculino
<b>Democratic Central Committee At Large District 22</b> <b>Vote for 1</b> <b>No more than half of the members can be elected from the same gender.</b> Comité Central Demócrata Representando el Condado Distrito 22 Vote por Uno No más de la mitad de los miembros pueden ser elegidos del mismo sexo. <input type="radio"/> <b>Emmett V. Jordan</b> Male /Masculino

<b>Democratic Central Committee At Large District 23</b> <b>Vote for 1</b> <b>No more than half of the members can be elected from the same gender.</b> Comité Central Demócrata Representando el Condado Distrito 23 Vote por Uno No más de la mitad de los miembros pueden ser elegidos del mismo sexo. <input type="radio"/> <b>Babatunde Alegbeleye</b> Male /Masculino
<input type="radio"/> <b>Keenon James</b> Male /Masculino
<input type="radio"/> <b>Sylvia Johnson</b> Female /Femenino
<input type="radio"/> <b>Le Shaun Quander-Mosley</b> Female /Femenino
<b>Democratic Central Committee At Large District 24</b> <b>Vote for 1</b> <b>No more than half of the members can be elected from the same gender.</b> Comité Central Demócrata Representando el Condado Distrito 24 Vote por Uno No más de la mitad de los miembros pueden ser elegidos del mismo sexo. <input type="radio"/> <b>Rudy D. Anthony</b> Male /Masculino
<input type="radio"/> <b>Derrick L. Coley</b> Male /Masculino
<b>Democratic Central Committee At Large District 25</b> <b>Vote for 1</b> <b>No more than half of the members can be elected from the same gender.</b> Comité Central Demócrata Representando el Condado Distrito 25 Vote por Uno No más de la mitad de los miembros pueden ser elegidos del mismo sexo. <input type="radio"/> <b>Kent Roberson</b> Male /Masculino
<b>Democratic Central Committee At Large District 26</b> <b>Vote for 1</b> <b>No more than half of the members can be elected from the same gender.</b> Comité Central Demócrata Representando el Condado Distrito 26 Vote por Uno No más de la mitad de los miembros pueden ser elegidos del mismo sexo. <input type="radio"/> <b>Clate D. Jackson</b> Male /Masculino
<input type="radio"/> <b>Jason Lewis</b> Male /Masculino

<b>Democratic Central Committee At Large District 27</b> <b>Vote for 1</b> <b>No more than half of the members can be elected from the same gender.</b> Comité Central Demócrata Representando el Condado Distrito 27 Vote por Uno No más de la mitad de los miembros pueden ser elegidos del mismo sexo. <input type="radio"/> <b>Darrell C. Odom, Sr.</b> Male /Masculino
<b>Democratic Central Committee At Large District 47</b> <b>Vote for 1</b> <b>No more than half of the members can be elected from the same gender.</b> Comité Central Demócrata Representando el Condado Distrito 47 Vote por Uno No más de la mitad de los miembros pueden ser elegidos del mismo sexo. <input type="radio"/> <b>Sarahita Wyatt-Paige</b> Female /Femenino
<b>Democratic Central Committee District 25</b> <b>Vote for up to 3</b> <b>No more than half of the members can be elected from the same gender.</b> Comité Central Demócrata Distrito 25 Vote por No Más de Tres No más de la mitad de los miembros pueden ser elegidos del mismo sexo. <input type="radio"/> <b>Nova Coston</b> Female /Femenino
<input type="radio"/> <b>John E. Richardson</b> Male /Masculino
<input type="radio"/> <b>Dennis H. Rowe</b> Male /Masculino
<input type="radio"/> <b>Anthony Tilghman</b> Male /Masculino
<input type="radio"/> <b>Rhonda K. Wallace</b> Female /Femenino

**Official Ballot**  
**Gubernatorial Primary Election**  
**July 19, 2022**  
**State of Maryland, Prince George's County**  
**Democratic Ballot**

**BS DEM 55**  
**006-012**

Papeleta Electoral Oficial  
 Elección Primaria Gubernamental  
 19 de julio del 2022  
 Estado de Maryland, Condado de Prince George's  
 Papeleta del Partido Demócrata

**Instructions**  
**Instrucciones**

**Making Selections**  
**Seleccionando**



Fill in the oval to the left of the name of your choice. You must blacken the oval completely, and do not make any marks outside of the oval. You do not have to vote in every race.

Llene el óvalo a la izquierda del nombre de su selección. Debe rellenar el óvalo completamente y no haga ninguna marca fuera del óvalo. No tiene que votar en cada contienda.



Do not cross out or erase, or your vote may not count. If you make a mistake or a stray mark, you may ask for a new ballot.

No debe tachar o borrar, o su voto no se contará. Si comete un error o hace una marca demás, pueda solicitar una nueva papeleta.

<b>Governor / Lt. Governor</b> <b>Vote for 1</b> Gobernador / Vicegobernador Vote por Uno <input type="radio"/> <b>Rushern L. Baker, III</b> and /y <b>Nancy Navarro</b>
<input type="radio"/> <b>Jon Baron</b> and /y <b>Natalie Williams</b>
<input type="radio"/> <b>Peter Franchot</b> and /y <b>Monique Anderson-Walker</b>
<input type="radio"/> <b>Douglas F. Gansler</b> and /y <b>Candace Hollingsworth</b>
<input type="radio"/> <b>Ralph W. Jaffe</b> and /y <b>Mark Greben</b>
<input type="radio"/> <b>Ashwani Jain</b> and /y <b>LaTrece Hawkins Lytes</b>
<input type="radio"/> <b>John King</b> and /y <b>Michelle Daugherty Siri</b>
<input type="radio"/> <b>Wes Moore</b> and /y <b>Aruna Miller</b>
<input type="radio"/> <b>Tom Perez</b> and /y <b>Shannon Sneed</b>
<input type="radio"/> <b>Jerome M. Segal</b> and /y <b>Justinian M. Dispenza</b>

<b>Comptroller</b> <b>Vote for 1</b> Contralor Vote por Uno <input type="radio"/> <b>Timothy J. Adams</b> <input type="radio"/> <b>Brooke Elizabeth Lierman</b>
--

<b>Attorney General</b> <b>Vote for 1</b> Procurador General Vote por Uno <input type="radio"/> <b>Anthony G. Brown</b> <input type="radio"/> <b>Katie Curran O'Malley</b>
---

<b>U.S. Senator</b> <b>Vote for 1</b> Senador de los EE.UU. Vote por Uno <input type="radio"/> <b>Michelle L. Smith</b> <input type="radio"/> <b>Chris Van Hollen</b>
--

<b>Representative in Congress</b> <b>District 4</b> <b>Vote for 1</b> Representante en el Congreso Distrito 4 Vote por Uno <input type="radio"/> <b>Tammy Allison</b> <input type="radio"/> <b>Angela M. Angel</b> <input type="radio"/> <b>James Levi Curtis, Jr.</b> <input type="radio"/> <b>Donna F. Edwards</b> <input type="radio"/> <b>Matthew F. Fogg</b> <input type="radio"/> <b>Gregory Holmes</b> <input type="radio"/> <b>Glenn F. Ivey</b> <input type="radio"/> <b>Robert K. McGhee</b> <input type="radio"/> <b>Kim A. Shelton</b>
--

<b>State Senator</b> <b>District 24</b> <b>Vote for 1</b> Senador Estatal Distrito 24 Vote por Uno <input type="radio"/> <b>Joanne C. Benson</b> Unopposed /Sin Oponente
---

<b>House of Delegates</b> <b>District 24</b> <b>Vote for up to 3</b> Cámara de Delegados Distrito 24 Vote por No Más de Tres <input type="radio"/> <b>Tiffany T. Alston</b> <input type="radio"/> <b>Sennieal Crutchfield</b> <input type="radio"/> <b>Richard DeShay Elliott</b> <input type="radio"/> <b>Andrea Fletcher Harrison</b> <input type="radio"/> <b>Jazz M. Lewis</b> <input type="radio"/> <b>Alexis S. Solis</b> <input type="radio"/> <b>Christopher Stevenson</b> <input type="radio"/> <b>LaTasha R. Ward</b>
--

<b>County Executive</b> <b>Vote for 1</b> Ejecutivo del Condado Vote por Uno <input type="radio"/> <b>Angela D. Alsobrooks</b> <input type="radio"/> <b>Leigh Bodden</b> <input type="radio"/> <b>Billy W. Bridges</b> <input type="radio"/> <b>Sherman R. Hardy</b> <input type="radio"/> <b>Moisette Tonya Sweat</b>
--

<b>County Council At Large</b> <b>Vote for up to 2</b> Miembro del Concejo Representando el Condado Vote por No Más de Dos <input type="radio"/> <b>Rudy D. Anthony</b> <input type="radio"/> <b>Sam Elira, Sr.</b> <input type="radio"/> <b>Leo Bachi Eyombo</b> <input type="radio"/> <b>Mel Franklin</b> <input type="radio"/> <b>Stanford Fraser</b> <input type="radio"/> <b>Calvin S. Hawkins, Jr.</b> <input type="radio"/> <b>Jonathan White</b>
---

<b>County Council</b> <b>District 7</b> <b>Vote for 1</b> Concejo del Condado Distrito 7 Vote por Uno <input type="radio"/> <b>Anita G. Naves</b> <input type="radio"/> <b>Krystal Oriadha</b> <input type="radio"/> <b>Rodney Colvin Streeter</b>
--

<b>Judge of the Circuit Court</b> <b>Circuit 7</b> <b>Vote for 1</b> Juez de la Corte de Circuito Circuito 7 Vote por Uno <input type="radio"/> <b>Brandon M. Burrell</b> <input type="radio"/> <b>Carol Ann Coderre</b> <input type="radio"/> <b>Malik Ali Shakur</b> <input type="radio"/> <b>Andrea D. Smith</b> <input type="radio"/> <b>Rhonda A. Wood</b>
---

<b>State's Attorney</b> <b>Vote for 1</b> Fiscal del Estado Vote por Uno <input type="radio"/> <b>Aisha Braveboy</b> Unopposed /Sin Oponente
---

<b>Clerk of the Circuit Court</b> <b>Vote for 1</b> Secretario de la Corte del Circuito Vote por Uno <input type="radio"/> <b>Mahasin El Amin</b> <input type="radio"/> <b>Laverne C. Henry</b>
---

<p><b>Register of Wills</b>  <b>Vote for 1</b>          Registrador Testamentario          Vote por Uno</p> <p><input type="radio"/> <b>Cereta A. Lee</b>          Unopposed /Sin Oponente</p>
<p><b>Judge of the Orphans' Court</b>  <b>Vote for up to 3</b>          Juez de la Corte de Huérfanos          Vote por No Más de Tres</p> <p><input type="radio"/> <b>Wendy Alise Cartwright</b>          Unopposed /Sin Oponente</p>
<p><input type="radio"/> <b>Jason A. DeLoach</b>          Unopposed /Sin Oponente</p>
<p><input type="radio"/> <b>Athena Malloy Groves</b>          Unopposed /Sin Oponente</p>
<p><b>Sheriff</b>  <b>Vote for 1</b>          Alguacil          Vote por Uno</p> <p><input type="radio"/> <b>John D.B. Carr</b></p> <p><input type="radio"/> <b>Elliott W. Gibson</b></p> <p><input type="radio"/> <b>Dave Grogan</b></p> <p><input type="radio"/> <b>Sylvester E. Jones, Sr.</b></p> <p><input type="radio"/> <b>Loralyn Mayo</b></p>
<p><b>Democratic Central Committee At Large District 21</b>  <b>Vote for 1</b>  <b>No more than half of the members can be elected from the same gender.</b>          Comité Central Demócrata Representando el Condado Distrito 21          Vote por Uno          No más de la mitad de los miembros pueden ser elegidos del mismo sexo.</p> <p><input type="radio"/> <b>Keith R. Sydnor</b>          Male /Masculino</p>
<p><b>Democratic Central Committee At Large District 22</b>  <b>Vote for 1</b>  <b>No more than half of the members can be elected from the same gender.</b>          Comité Central Demócrata Representando el Condado Distrito 22          Vote por Uno          No más de la mitad de los miembros pueden ser elegidos del mismo sexo.</p> <p><input type="radio"/> <b>Emmett V. Jordan</b>          Male /Masculino</p>

<p><b>Democratic Central Committee At Large District 23</b>  <b>Vote for 1</b>  <b>No more than half of the members can be elected from the same gender.</b>          Comité Central Demócrata Representando el Condado Distrito 23          Vote por Uno          No más de la mitad de los miembros pueden ser elegidos del mismo sexo.</p> <p><input type="radio"/> <b>Babatunde Alegbeleye</b>          Male /Masculino</p> <p><input type="radio"/> <b>Keenon James</b>          Male /Masculino</p> <p><input type="radio"/> <b>Sylvia Johnson</b>          Female /Femenino</p> <p><input type="radio"/> <b>Le Shaun Quander-Mosley</b>          Female /Femenino</p>
<p><b>Democratic Central Committee At Large District 24</b>  <b>Vote for 1</b>  <b>No more than half of the members can be elected from the same gender.</b>          Comité Central Demócrata Representando el Condado Distrito 24          Vote por Uno          No más de la mitad de los miembros pueden ser elegidos del mismo sexo.</p> <p><input type="radio"/> <b>Rudy D. Anthony</b>          Male /Masculino</p> <p><input type="radio"/> <b>Derrick L. Coley</b>          Male /Masculino</p>
<p><b>Democratic Central Committee At Large District 25</b>  <b>Vote for 1</b>  <b>No more than half of the members can be elected from the same gender.</b>          Comité Central Demócrata Representando el Condado Distrito 25          Vote por Uno          No más de la mitad de los miembros pueden ser elegidos del mismo sexo.</p> <p><input type="radio"/> <b>Kent Roberson</b>          Male /Masculino</p>
<p><b>Democratic Central Committee At Large District 26</b>  <b>Vote for 1</b>  <b>No more than half of the members can be elected from the same gender.</b>          Comité Central Demócrata Representando el Condado Distrito 26          Vote por Uno          No más de la mitad de los miembros pueden ser elegidos del mismo sexo.</p> <p><input type="radio"/> <b>Clate D. Jackson</b>          Male /Masculino</p> <p><input type="radio"/> <b>Jason Lewis</b>          Male /Masculino</p>

<p><b>Democratic Central Committee At Large District 27</b>  <b>Vote for 1</b>  <b>No more than half of the members can be elected from the same gender.</b>          Comité Central Demócrata Representando el Condado Distrito 27          Vote por Uno          No más de la mitad de los miembros pueden ser elegidos del mismo sexo.</p> <p><input type="radio"/> <b>Darrell C. Odom, Sr.</b>          Male /Masculino</p>
<p><b>Democratic Central Committee At Large District 47</b>  <b>Vote for 1</b>  <b>No more than half of the members can be elected from the same gender.</b>          Comité Central Demócrata Representando el Condado Distrito 47          Vote por Uno          No más de la mitad de los miembros pueden ser elegidos del mismo sexo.</p> <p><input type="radio"/> <b>Sarahita Wyatt-Paige</b>          Female /Femenino</p>
<p><b>Democratic Central Committee District 24</b>  <b>Vote for up to 3</b>  <b>No more than half of the members can be elected from the same gender.</b>          Comité Central Demócrata Distrito 24          Vote por No Más de Tres          No más de la mitad de los miembros pueden ser elegidos del mismo sexo.</p> <p><input type="radio"/> <b>Richard DeShay Elliott</b>          Male /Masculino</p> <p><input type="radio"/> <b>Jennifer D. Epps</b>          Female /Femenino</p> <p><input type="radio"/> <b>De Borah Grant</b>          Female /Femenino</p> <p><input type="radio"/> <b>Michael Hayes</b>          Male /Masculino</p> <p><input type="radio"/> <b>Stephanie D. Hicks</b>          Female /Femenino</p> <p><input type="radio"/> <b>Carl Parker, Jr.</b>          Male /Masculino</p> <p><input type="radio"/> <b>Patricia M. Waiters</b>          Female /Femenino</p>

**Official Ballot**  
**Gubernatorial Primary Election**  
**July 19, 2022**  
**State of Maryland, Prince George's County**  
**Democratic Ballot**

**BS DEM 56**  
**006-013**

Papeleta Electoral Oficial  
 Elección Primaria Gubernamental  
 19 de julio del 2022  
 Estado de Maryland, Condado de Prince George's  
 Papeleta del Partido Demócrata

**Instructions**  
**Instrucciones**

**Making Selections**  
**Seleccionando**



Fill in the oval to the left of the name of your choice. You must blacken the oval completely, and do not make any marks outside of the oval. You do not have to vote in every race.

Llene el óvalo a la izquierda del nombre de su selección. Debe rellenar el óvalo completamente y no haga ninguna marca fuera del óvalo. No tiene que votar en cada contienda.



Do not cross out or erase, or your vote may not count. If you make a mistake or a stray mark, you may ask for a new ballot.

No debe tachar o borrar, o su voto no se contará. Si comete un error o hace una marca demás, pueda solicitar una nueva papeleta.

<b>Governor / Lt. Governor</b> <b>Vote for 1</b> Gobernador / Vicegobernador Vote por Uno
<input type="radio"/> <b>Rushern L. Baker, III</b> and /y <b>Nancy Navarro</b>
<input type="radio"/> <b>Jon Baron</b> and /y <b>Natalie Williams</b>
<input type="radio"/> <b>Peter Franchot</b> and /y <b>Monique Anderson-Walker</b>
<input type="radio"/> <b>Douglas F. Gansler</b> and /y <b>Candace Hollingsworth</b>
<input type="radio"/> <b>Ralph W. Jaffe</b> and /y <b>Mark Greben</b>
<input type="radio"/> <b>Ashwani Jain</b> and /y <b>LaTrece Hawkins Lytes</b>
<input type="radio"/> <b>John King</b> and /y <b>Michelle Daugherty Siri</b>
<input type="radio"/> <b>Wes Moore</b> and /y <b>Aruna Miller</b>
<input type="radio"/> <b>Tom Perez</b> and /y <b>Shannon Sneed</b>
<input type="radio"/> <b>Jerome M. Segal</b> and /y <b>Justinian M. Dispenza</b>

<b>Comptroller</b> <b>Vote for 1</b> Contralor Vote por Uno
<input type="radio"/> <b>Timothy J. Adams</b>
<input type="radio"/> <b>Brooke Elizabeth Lierman</b>
<b>Attorney General</b> <b>Vote for 1</b> Procurador General Vote por Uno
<input type="radio"/> <b>Anthony G. Brown</b>
<input type="radio"/> <b>Katie Curran O'Malley</b>
<b>U.S. Senator</b> <b>Vote for 1</b> Senador de los EE.UU. Vote por Uno
<input type="radio"/> <b>Michelle L. Smith</b>
<input type="radio"/> <b>Chris Van Hollen</b>
<b>Representative in Congress</b> <b>District 4</b> <b>Vote for 1</b> Representante en el Congreso Distrito 4 Vote por Uno
<input type="radio"/> <b>Tammy Allison</b>
<input type="radio"/> <b>Angela M. Angel</b>
<input type="radio"/> <b>James Levi Curtis, Jr.</b>
<input type="radio"/> <b>Donna F. Edwards</b>
<input type="radio"/> <b>Matthew F. Fogg</b>
<input type="radio"/> <b>Gregory Holmes</b>
<input type="radio"/> <b>Glenn F. Ivey</b>
<input type="radio"/> <b>Robert K. McGhee</b>
<input type="radio"/> <b>Kim A. Shelton</b>

<b>State Senator</b> <b>District 26</b> <b>Vote for 1</b> Senador Estatal Distrito 26 Vote por Uno
<input type="radio"/> <b>Tamara Davis Brown</b>
<input type="radio"/> <b>C. Anthony Muse</b>
<b>House of Delegates</b> <b>District 26</b> <b>Vote for up to 3</b> Cámara de Delegados Distrito 26 Vote por No Más de Tres
<input type="radio"/> <b>Antwan C. Brown</b>
<input type="radio"/> <b>Angela R. Jones</b>
<input type="radio"/> <b>Andre D. Nottingham</b>
<input type="radio"/> <b>Veronica Turner</b>
<input type="radio"/> <b>Kriselda Valderrama</b>
<input type="radio"/> <b>Kendal Wade</b>
<input type="radio"/> <b>Jamila J. Woods</b>

<b>County Executive</b> <b>Vote for 1</b> Ejecutivo del Condado Vote por Uno
<input type="radio"/> <b>Angela D. Alsobrooks</b>
<input type="radio"/> <b>Leigh Bodden</b>
<input type="radio"/> <b>Billy W. Bridges</b>
<input type="radio"/> <b>Sherman R. Hardy</b>
<input type="radio"/> <b>Moisette Tonya Sweat</b>
<b>County Council At Large</b> <b>Vote for up to 2</b> Miembro del Concejo Representando el Condado Vote por No Más de Dos
<input type="radio"/> <b>Rudy D. Anthony</b>
<input type="radio"/> <b>Sam Elira, Sr.</b>
<input type="radio"/> <b>Leo Bachi Eyombo</b>
<input type="radio"/> <b>Mel Franklin</b>
<input type="radio"/> <b>Stanford Fraser</b>
<input type="radio"/> <b>Calvin S. Hawkins, Jr.</b>
<input type="radio"/> <b>Jonathan White</b>
<b>County Council</b> <b>District 8</b> <b>Vote for 1</b> Concejo del Condado Distrito 8 Vote por Uno
<input type="radio"/> <b>Edward Burroughs, III</b>
<input type="radio"/> <b>Tony Knotts</b>
<input type="radio"/> <b>Dania Lofton</b>
<input type="radio"/> <b>Jerry J. Mathis</b>
<input type="radio"/> <b>Vernon Wade</b>
<b>Judge of the Circuit Court</b> <b>Circuit 7</b> <b>Vote for 1</b> Juez de la Corte de Circuito Circuito 7 Vote por Uno
<input type="radio"/> <b>Brandon M. Burrell</b>
<input type="radio"/> <b>Carol Ann Coderre</b>
<input type="radio"/> <b>Malik Ali Shakur</b>
<input type="radio"/> <b>Andrea D. Smith</b>
<input type="radio"/> <b>Rhonda A. Wood</b>
<b>State's Attorney</b> <b>Vote for 1</b> Fiscal del Estado Vote por Uno
<input type="radio"/> <b>Aisha Braveboy</b> <b>Unopposed /Sin Oponente</b>
<b>Clerk of the Circuit Court</b> <b>Vote for 1</b> Secretario de la Corte del Circuito Vote por Uno
<input type="radio"/> <b>Mahasin El Amin</b>
<input type="radio"/> <b>Laverne C. Henry</b>

<p><b>Register of Wills</b>  <b>Vote for 1</b>          Registrador Testamentario          Vote por Uno</p> <p><input type="radio"/> <b>Cereta A. Lee</b>          Unopposed /Sin Oponente</p>
<p><b>Judge of the Orphans' Court</b>  <b>Vote for up to 3</b>          Juez de la Corte de Huérfanos          Vote por No Más de Tres</p> <p><input type="radio"/> <b>Wendy Alise Cartwright</b>          Unopposed /Sin Oponente</p> <p><input type="radio"/> <b>Jason A. DeLoach</b>          Unopposed /Sin Oponente</p> <p><input type="radio"/> <b>Athena Malloy Groves</b>          Unopposed /Sin Oponente</p>
<p><b>Sheriff</b>  <b>Vote for 1</b>          Alguacil          Vote por Uno</p> <p><input type="radio"/> <b>John D.B. Carr</b></p> <p><input type="radio"/> <b>Elliott W. Gibson</b></p> <p><input type="radio"/> <b>Dave Grogan</b></p> <p><input type="radio"/> <b>Sylvester E. Jones, Sr.</b></p> <p><input type="radio"/> <b>Loralyn Mayo</b></p>
<p><b>Democratic Central Committee At Large District 21</b>  <b>Vote for 1</b>  <b>No more than half of the members can be elected from the same gender.</b>          Comité Central Demócrata Representando el Condado Distrito 21          Vote por Uno          No más de la mitad de los miembros pueden ser elegidos del mismo sexo.</p> <p><input type="radio"/> <b>Keith R. Sydnor</b>          Male /Masculino</p>
<p><b>Democratic Central Committee At Large District 22</b>  <b>Vote for 1</b>  <b>No more than half of the members can be elected from the same gender.</b>          Comité Central Demócrata Representando el Condado Distrito 22          Vote por Uno          No más de la mitad de los miembros pueden ser elegidos del mismo sexo.</p> <p><input type="radio"/> <b>Emmett V. Jordan</b>          Male /Masculino</p>

<p><b>Democratic Central Committee At Large District 23</b>  <b>Vote for 1</b>  <b>No more than half of the members can be elected from the same gender.</b>          Comité Central Demócrata Representando el Condado Distrito 23          Vote por Uno          No más de la mitad de los miembros pueden ser elegidos del mismo sexo.</p> <p><input type="radio"/> <b>Babatunde Alegbeleye</b>          Male /Masculino</p> <p><input type="radio"/> <b>Keenon James</b>          Male /Masculino</p> <p><input type="radio"/> <b>Sylvia Johnson</b>          Female /Femenino</p> <p><input type="radio"/> <b>Le Shaun Quander-Mosley</b>          Female /Femenino</p>
<p><b>Democratic Central Committee At Large District 24</b>  <b>Vote for 1</b>  <b>No more than half of the members can be elected from the same gender.</b>          Comité Central Demócrata Representando el Condado Distrito 24          Vote por Uno          No más de la mitad de los miembros pueden ser elegidos del mismo sexo.</p> <p><input type="radio"/> <b>Rudy D. Anthony</b>          Male /Masculino</p> <p><input type="radio"/> <b>Derrick L. Coley</b>          Male /Masculino</p>
<p><b>Democratic Central Committee At Large District 25</b>  <b>Vote for 1</b>  <b>No more than half of the members can be elected from the same gender.</b>          Comité Central Demócrata Representando el Condado Distrito 25          Vote por Uno          No más de la mitad de los miembros pueden ser elegidos del mismo sexo.</p> <p><input type="radio"/> <b>Kent Roberson</b>          Male /Masculino</p>
<p><b>Democratic Central Committee At Large District 26</b>  <b>Vote for 1</b>  <b>No more than half of the members can be elected from the same gender.</b>          Comité Central Demócrata Representando el Condado Distrito 26          Vote por Uno          No más de la mitad de los miembros pueden ser elegidos del mismo sexo.</p> <p><input type="radio"/> <b>Clate D. Jackson</b>          Male /Masculino</p> <p><input type="radio"/> <b>Jason Lewis</b>          Male /Masculino</p>

<p><b>Democratic Central Committee At Large District 27</b>  <b>Vote for 1</b>  <b>No more than half of the members can be elected from the same gender.</b>          Comité Central Demócrata Representando el Condado Distrito 27          Vote por Uno          No más de la mitad de los miembros pueden ser elegidos del mismo sexo.</p> <p><input type="radio"/> <b>Darrell C. Odom, Sr.</b>          Male /Masculino</p>
<p><b>Democratic Central Committee At Large District 47</b>  <b>Vote for 1</b>  <b>No more than half of the members can be elected from the same gender.</b>          Comité Central Demócrata Representando el Condado Distrito 47          Vote por Uno          No más de la mitad de los miembros pueden ser elegidos del mismo sexo.</p> <p><input type="radio"/> <b>Sarahita Wyatt-Paige</b>          Female /Femenino</p>
<p><b>Democratic Central Committee District 26</b>  <b>Vote for up to 3</b>  <b>No more than half of the members can be elected from the same gender.</b>          Comité Central Demócrata Distrito 26          Vote por No Más de Tres          No más de la mitad de los miembros pueden ser elegidos del mismo sexo.</p> <p><input type="radio"/> <b>Antwan C. Brown</b>          Male /Masculino</p> <p><input type="radio"/> <b>Nora E. Carmichael</b>          Female /Femenino</p> <p><input type="radio"/> <b>Sidney Gibson</b>          Male /Masculino</p> <p><input type="radio"/> <b>Shane E. Johnson, Sr.</b>          Male /Masculino</p>

**Official Ballot**  
**Gubernatorial Primary Election**  
**July 19, 2022**  
**State of Maryland, Prince George's County**  
**Democratic Ballot**

**BS DEM 57**  
**006-014**

Papeleta Electoral Oficial  
 Elección Primaria Gubernamental  
 19 de julio del 2022  
 Estado de Maryland, Condado de Prince George's  
 Papeleta del Partido Demócrata

**Instructions**  
**Instrucciones**

**Making Selections**  
**Seleccionando**



Fill in the oval to the left of the name of your choice. You must blacken the oval completely, and do not make any marks outside of the oval. You do not have to vote in every race.

Llene el óvalo a la izquierda del nombre de su selección. Debe rellenar el óvalo completamente y no haga ninguna marca fuera del óvalo. No tiene que votar en cada contienda.



Do not cross out or erase, or your vote may not count. If you make a mistake or a stray mark, you may ask for a new ballot.

No debe tachar o borrar, o su voto no se contará. Si comete un error o hace una marca demás, pueda solicitar una nueva papeleta.

<b>Governor / Lt. Governor</b> <b>Vote for 1</b> Gobernador / Vicegobernador Vote por Uno <input type="radio"/> <b>Rushern L. Baker, III</b> and /y <b>Nancy Navarro</b>
<input type="radio"/> <b>Jon Baron</b> and /y <b>Natalie Williams</b>
<input type="radio"/> <b>Peter Franchot</b> and /y <b>Monique Anderson-Walker</b>
<input type="radio"/> <b>Douglas F. Gansler</b> and /y <b>Candace Hollingsworth</b>
<input type="radio"/> <b>Ralph W. Jaffe</b> and /y <b>Mark Greben</b>
<input type="radio"/> <b>Ashwani Jain</b> and /y <b>La'Trece Hawkins Lytes</b>
<input type="radio"/> <b>John King</b> and /y <b>Michelle Daugherty Siri</b>
<input type="radio"/> <b>Wes Moore</b> and /y <b>Aruna Miller</b>
<input type="radio"/> <b>Tom Perez</b> and /y <b>Shannon Sneed</b>
<input type="radio"/> <b>Jerome M. Segal</b> and /y <b>Justinian M. Dispenza</b>

<b>Comptroller</b> <b>Vote for 1</b> Contralor Vote por Uno <input type="radio"/> <b>Timothy J. Adams</b> <input type="radio"/> <b>Brooke Elizabeth Lierman</b>
--

<b>Attorney General</b> <b>Vote for 1</b> Procurador General Vote por Uno <input type="radio"/> <b>Anthony G. Brown</b> <input type="radio"/> <b>Katie Curran O'Malley</b>
---

<b>U.S. Senator</b> <b>Vote for 1</b> Senador de los EE.UU. Vote por Uno <input type="radio"/> <b>Michelle L. Smith</b> <input type="radio"/> <b>Chris Van Hollen</b>
--

<b>Representative in Congress</b> <b>District 4</b> <b>Vote for 1</b> Representante en el Congreso Distrito 4 Vote por Uno <input type="radio"/> <b>Tammy Allison</b> <input type="radio"/> <b>Angela M. Angel</b> <input type="radio"/> <b>James Levi Curtis, Jr.</b> <input type="radio"/> <b>Donna F. Edwards</b> <input type="radio"/> <b>Matthew F. Fogg</b> <input type="radio"/> <b>Gregory Holmes</b> <input type="radio"/> <b>Glenn F. Ivey</b> <input type="radio"/> <b>Robert K. McGhee</b> <input type="radio"/> <b>Kim A. Shelton</b>
--

<b>State Senator</b> <b>District 26</b> <b>Vote for 1</b> Senador Estatal Distrito 26 Vote por Uno <input type="radio"/> <b>Tamara Davis Brown</b> <input type="radio"/> <b>C. Anthony Muse</b>
--

<b>House of Delegates</b> <b>District 26</b> <b>Vote for up to 3</b> Cámara de Delegados Distrito 26 Vote por No Más de Tres <input type="radio"/> <b>Antwan C. Brown</b> <input type="radio"/> <b>Angela R. Jones</b> <input type="radio"/> <b>Andre D. Nottingham</b> <input type="radio"/> <b>Veronica Turner</b> <input type="radio"/> <b>Kriselda Valderrama</b> <input type="radio"/> <b>Kendal Wade</b> <input type="radio"/> <b>Jamila J. Woods</b>
---

<b>County Executive</b> <b>Vote for 1</b> Ejecutivo del Condado Vote por Uno <input type="radio"/> <b>Angela D. Alsobrooks</b> <input type="radio"/> <b>Leigh Bodden</b> <input type="radio"/> <b>Billy W. Bridges</b> <input type="radio"/> <b>Sherman R. Hardy</b> <input type="radio"/> <b>Moisette Tonya Sweat</b>
--

<b>County Council At Large</b> <b>Vote for up to 2</b> Miembro del Concejo Representando el Condado Vote por No Más de Dos <input type="radio"/> <b>Rudy D. Anthony</b> <input type="radio"/> <b>Sam Elira, Sr.</b> <input type="radio"/> <b>Leo Bachi Eyombo</b> <input type="radio"/> <b>Mel Franklin</b> <input type="radio"/> <b>Stanford Fraser</b> <input type="radio"/> <b>Calvin S. Hawkins, Jr.</b> <input type="radio"/> <b>Jonathan White</b>
---

<b>County Council</b> <b>District 8</b> <b>Vote for 1</b> Concejo del Condado Distrito 8 Vote por Uno <input type="radio"/> <b>Edward Burroughs, III</b> <input type="radio"/> <b>Tony Knotts</b> <input type="radio"/> <b>Dania Lofton</b> <input type="radio"/> <b>Jerry J. Mathis</b> <input type="radio"/> <b>Vernon Wade</b>
---

<b>Judge of the Circuit Court</b> <b>Circuit 7</b> <b>Vote for 1</b> Juez de la Corte de Circuito Circuito 7 Vote por Uno <input type="radio"/> <b>Brandon M. Burrell</b> <input type="radio"/> <b>Carol Ann Coderre</b> <input type="radio"/> <b>Malik Ali Shakur</b> <input type="radio"/> <b>Andrea D. Smith</b> <input type="radio"/> <b>Rhonda A. Wood</b>
---

<b>State's Attorney</b> <b>Vote for 1</b> Fiscal del Estado Vote por Uno <input type="radio"/> <b>Aisha Braveboy</b> Unopposed /Sin Oponente
---

<b>Clerk of the Circuit Court</b> <b>Vote for 1</b> Secretario de la Corte del Circuito Vote por Uno <input type="radio"/> <b>Mahasin El Amin</b> <input type="radio"/> <b>Laverne C. Henry</b>
---

<b>Register of Wills</b> <b>Vote for 1</b> Registrador Testamentario Vote por Uno <input type="radio"/> <b>Cereta A. Lee</b> Unopposed /Sin Oponente
<b>Judge of the Orphans' Court</b> <b>Vote for up to 3</b> Juez de la Corte de Huérfanos Vote por No Más de Tres <input type="radio"/> <b>Wendy Alise Cartwright</b> Unopposed /Sin Oponente
<input type="radio"/> <b>Jason A. DeLoach</b> Unopposed /Sin Oponente
<input type="radio"/> <b>Athena Malloy Groves</b> Unopposed /Sin Oponente
<b>Sheriff</b> <b>Vote for 1</b> Alguacil Vote por Uno <input type="radio"/> <b>John D.B. Carr</b>
<input type="radio"/> <b>Elliott W. Gibson</b>
<input type="radio"/> <b>Dave Grogan</b>
<input type="radio"/> <b>Sylvester E. Jones, Sr.</b>
<input type="radio"/> <b>Loralyn Mayo</b>
<b>Democratic Central Committee At Large District 21</b> <b>Vote for 1</b> <b>No more than half of the members can be elected from the same gender.</b> Comité Central Demócrata Representando el Condado Distrito 21 Vote por Uno No más de la mitad de los miembros pueden ser elegidos del mismo sexo. <input type="radio"/> <b>Keith R. Sydnor</b> Male /Masculino
<b>Democratic Central Committee At Large District 22</b> <b>Vote for 1</b> <b>No more than half of the members can be elected from the same gender.</b> Comité Central Demócrata Representando el Condado Distrito 22 Vote por Uno No más de la mitad de los miembros pueden ser elegidos del mismo sexo. <input type="radio"/> <b>Emmett V. Jordan</b> Male /Masculino

<b>Democratic Central Committee At Large District 23</b> <b>Vote for 1</b> <b>No more than half of the members can be elected from the same gender.</b> Comité Central Demócrata Representando el Condado Distrito 23 Vote por Uno No más de la mitad de los miembros pueden ser elegidos del mismo sexo. <input type="radio"/> <b>Babatunde Alegbeleye</b> Male /Masculino
<input type="radio"/> <b>Keenon James</b> Male /Masculino
<input type="radio"/> <b>Sylvia Johnson</b> Female /Femenino
<input type="radio"/> <b>Le Shaun Quander-Mosley</b> Female /Femenino
<b>Democratic Central Committee At Large District 24</b> <b>Vote for 1</b> <b>No more than half of the members can be elected from the same gender.</b> Comité Central Demócrata Representando el Condado Distrito 24 Vote por Uno No más de la mitad de los miembros pueden ser elegidos del mismo sexo. <input type="radio"/> <b>Rudy D. Anthony</b> Male /Masculino
<input type="radio"/> <b>Derrick L. Coley</b> Male /Masculino
<b>Democratic Central Committee At Large District 25</b> <b>Vote for 1</b> <b>No more than half of the members can be elected from the same gender.</b> Comité Central Demócrata Representando el Condado Distrito 25 Vote por Uno No más de la mitad de los miembros pueden ser elegidos del mismo sexo. <input type="radio"/> <b>Kent Roberson</b> Male /Masculino
<b>Democratic Central Committee At Large District 26</b> <b>Vote for 1</b> <b>No more than half of the members can be elected from the same gender.</b> Comité Central Demócrata Representando el Condado Distrito 26 Vote por Uno No más de la mitad de los miembros pueden ser elegidos del mismo sexo. <input type="radio"/> <b>Clate D. Jackson</b> Male /Masculino
<input type="radio"/> <b>Jason Lewis</b> Male /Masculino

<b>Democratic Central Committee At Large District 27</b> <b>Vote for 1</b> <b>No more than half of the members can be elected from the same gender.</b> Comité Central Demócrata Representando el Condado Distrito 27 Vote por Uno No más de la mitad de los miembros pueden ser elegidos del mismo sexo. <input type="radio"/> <b>Darrell C. Odom, Sr.</b> Male /Masculino
<b>Democratic Central Committee At Large District 47</b> <b>Vote for 1</b> <b>No more than half of the members can be elected from the same gender.</b> Comité Central Demócrata Representando el Condado Distrito 47 Vote por Uno No más de la mitad de los miembros pueden ser elegidos del mismo sexo. <input type="radio"/> <b>Sarahita Wyatt-Paige</b> Female /Femenino
<b>Democratic Central Committee District 26</b> <b>Vote for up to 3</b> <b>No more than half of the members can be elected from the same gender.</b> Comité Central Demócrata Distrito 26 Vote por No Más de Tres No más de la mitad de los miembros pueden ser elegidos del mismo sexo. <input type="radio"/> <b>Antwan C. Brown</b> Male /Masculino
<input type="radio"/> <b>Nora E. Carmichael</b> Female /Femenino
<input type="radio"/> <b>Sidney Gibson</b> Male /Masculino
<input type="radio"/> <b>Shane E. Johnson, Sr.</b> Male /Masculino



**Official Ballot**  
**Gubernatorial Primary Election**  
**July 19, 2022**  
**State of Maryland, Prince George's County**  
**Democratic Ballot**

**BS DEM 58**  
**006-015**

Papeleta Electoral Oficial  
 Elección Primaria Gubernamental  
 19 de julio del 2022  
 Estado de Maryland, Condado de Prince George's  
 Papeleta del Partido Demócrata

**Instructions**  
**Instrucciones**

**Making Selections**  
**Seleccionando**



Fill in the oval to the left of the name of your choice. You must blacken the oval completely, and do not make any marks outside of the oval. You do not have to vote in every race.

Llene el óvalo a la izquierda del nombre de su selección. Debe rellenar el óvalo completamente y no haga ninguna marca fuera del óvalo. No tiene que votar en cada contienda.



Do not cross out or erase, or your vote may not count. If you make a mistake or a stray mark, you may ask for a new ballot.

No debe tachar o borrar, o su voto no se contará. Si comete un error o hace una marca demás, pueda solicitar una nueva papeleta.

<b>Governor / Lt. Governor</b> <b>Vote for 1</b> Gobernador / Vicegobernador Vote por Uno <input type="radio"/> <b>Rushern L. Baker, III</b> and /y <b>Nancy Navarro</b>
<input type="radio"/> <b>Jon Baron</b> and /y <b>Natalie Williams</b>
<input type="radio"/> <b>Peter Franchot</b> and /y <b>Monique Anderson-Walker</b>
<input type="radio"/> <b>Douglas F. Gansler</b> and /y <b>Candace Hollingsworth</b>
<input type="radio"/> <b>Ralph W. Jaffe</b> and /y <b>Mark Greben</b>
<input type="radio"/> <b>Ashwani Jain</b> and /y <b>LaTrece Hawkins Lytes</b>
<input type="radio"/> <b>John King</b> and /y <b>Michelle Daugherty Siri</b>
<input type="radio"/> <b>Wes Moore</b> and /y <b>Aruna Miller</b>
<input type="radio"/> <b>Tom Perez</b> and /y <b>Shannon Sneed</b>
<input type="radio"/> <b>Jerome M. Segal</b> and /y <b>Justinian M. Dispenza</b>

<b>Comptroller</b> <b>Vote for 1</b> Contralor Vote por Uno <input type="radio"/> <b>Timothy J. Adams</b> <input type="radio"/> <b>Brooke Elizabeth Lierman</b>
--

<b>Attorney General</b> <b>Vote for 1</b> Procurador General Vote por Uno <input type="radio"/> <b>Anthony G. Brown</b> <input type="radio"/> <b>Katie Curran O'Malley</b>
---

<b>U.S. Senator</b> <b>Vote for 1</b> Senador de los EE.UU. Vote por Uno <input type="radio"/> <b>Michelle L. Smith</b> <input type="radio"/> <b>Chris Van Hollen</b>
--

<b>Representative in Congress</b> <b>District 4</b> <b>Vote for 1</b> Representante en el Congreso Distrito 4 Vote por Uno <input type="radio"/> <b>Tammy Allison</b> <input type="radio"/> <b>Angela M. Angel</b> <input type="radio"/> <b>James Levi Curtis, Jr.</b> <input type="radio"/> <b>Donna F. Edwards</b> <input type="radio"/> <b>Matthew F. Fogg</b> <input type="radio"/> <b>Gregory Holmes</b> <input type="radio"/> <b>Glenn F. Ivey</b> <input type="radio"/> <b>Robert K. McGhee</b> <input type="radio"/> <b>Kim A. Shelton</b>
--

<b>State Senator</b> <b>District 24</b> <b>Vote for 1</b> Senador Estatal Distrito 24 Vote por Uno <input type="radio"/> <b>Joanne C. Benson</b> Unopposed /Sin Oponente
---

<b>House of Delegates</b> <b>District 24</b> <b>Vote for up to 3</b> Cámara de Delegados Distrito 24 Vote por No Más de Tres <input type="radio"/> <b>Tiffany T. Alston</b> <input type="radio"/> <b>Sennieal Crutchfield</b> <input type="radio"/> <b>Richard DeShay Elliott</b> <input type="radio"/> <b>Andrea Fletcher Harrison</b> <input type="radio"/> <b>Jazz M. Lewis</b> <input type="radio"/> <b>Alexis S. Solis</b> <input type="radio"/> <b>Christopher Stevenson</b> <input type="radio"/> <b>LaTasha R. Ward</b>
--

<b>County Executive</b> <b>Vote for 1</b> Ejecutivo del Condado Vote por Uno <input type="radio"/> <b>Angela D. Alsobrooks</b> <input type="radio"/> <b>Leigh Bodden</b> <input type="radio"/> <b>Billy W. Bridges</b> <input type="radio"/> <b>Sherman R. Hardy</b> <input type="radio"/> <b>Moisette Tonya Sweat</b>
--

<b>County Council At Large</b> <b>Vote for up to 2</b> Miembro del Concejo Representando el Condado Vote por No Más de Dos <input type="radio"/> <b>Rudy D. Anthony</b> <input type="radio"/> <b>Sam Elira, Sr.</b> <input type="radio"/> <b>Leo Bachi Eyombo</b> <input type="radio"/> <b>Mel Franklin</b> <input type="radio"/> <b>Stanford Fraser</b> <input type="radio"/> <b>Calvin S. Hawkins, Jr.</b> <input type="radio"/> <b>Jonathan White</b>
---

<b>County Council</b> <b>District 7</b> <b>Vote for 1</b> Concejo del Condado Distrito 7 Vote por Uno <input type="radio"/> <b>Anita G. Naves</b> <input type="radio"/> <b>Krystal Oriadha</b> <input type="radio"/> <b>Rodney Colvin Streeter</b>
--

<b>Judge of the Circuit Court</b> <b>Circuit 7</b> <b>Vote for 1</b> Juez de la Corte de Circuito Circuito 7 Vote por Uno <input type="radio"/> <b>Brandon M. Burrell</b> <input type="radio"/> <b>Carol Ann Coderre</b> <input type="radio"/> <b>Malik Ali Shakur</b> <input type="radio"/> <b>Andrea D. Smith</b> <input type="radio"/> <b>Rhonda A. Wood</b>
---

<b>State's Attorney</b> <b>Vote for 1</b> Fiscal del Estado Vote por Uno <input type="radio"/> <b>Aisha Braveboy</b> Unopposed /Sin Oponente
---

<b>Clerk of the Circuit Court</b> <b>Vote for 1</b> Secretario de la Corte del Circuito Vote por Uno <input type="radio"/> <b>Mahasin El Amin</b> <input type="radio"/> <b>Laverne C. Henry</b>
---

<p><b>Register of Wills</b>  <b>Vote for 1</b>          Registrador Testamentario          Vote por Uno</p> <p><input type="radio"/> <b>Cereta A. Lee</b>          Unopposed /Sin Oponente</p>
<p><b>Judge of the Orphans' Court</b>  <b>Vote for up to 3</b>          Juez de la Corte de Huérfanos          Vote por No Más de Tres</p> <p><input type="radio"/> <b>Wendy Alise Cartwright</b>          Unopposed /Sin Oponente</p>
<p><input type="radio"/> <b>Jason A. DeLoach</b>          Unopposed /Sin Oponente</p>
<p><input type="radio"/> <b>Athena Malloy Groves</b>          Unopposed /Sin Oponente</p>
<p><b>Sheriff</b>  <b>Vote for 1</b>          Alguacil          Vote por Uno</p> <p><input type="radio"/> <b>John D.B. Carr</b></p> <p><input type="radio"/> <b>Elliott W. Gibson</b></p> <p><input type="radio"/> <b>Dave Grogan</b></p> <p><input type="radio"/> <b>Sylvester E. Jones, Sr.</b></p> <p><input type="radio"/> <b>Loralyn Mayo</b></p>
<p><b>Democratic Central Committee At Large District 21</b>  <b>Vote for 1</b>  <b>No more than half of the members can be elected from the same gender.</b>          Comité Central Demócrata Representando el Condado Distrito 21          Vote por Uno          No más de la mitad de los miembros pueden ser elegidos del mismo sexo.</p> <p><input type="radio"/> <b>Keith R. Sydnor</b>          Male /Masculino</p>
<p><b>Democratic Central Committee At Large District 22</b>  <b>Vote for 1</b>  <b>No more than half of the members can be elected from the same gender.</b>          Comité Central Demócrata Representando el Condado Distrito 22          Vote por Uno          No más de la mitad de los miembros pueden ser elegidos del mismo sexo.</p> <p><input type="radio"/> <b>Emmett V. Jordan</b>          Male /Masculino</p>

<p><b>Democratic Central Committee At Large District 23</b>  <b>Vote for 1</b>  <b>No more than half of the members can be elected from the same gender.</b>          Comité Central Demócrata Representando el Condado Distrito 23          Vote por Uno          No más de la mitad de los miembros pueden ser elegidos del mismo sexo.</p> <p><input type="radio"/> <b>Babatunde Alegbeleye</b>          Male /Masculino</p> <p><input type="radio"/> <b>Keenon James</b>          Male /Masculino</p> <p><input type="radio"/> <b>Sylvia Johnson</b>          Female /Femenino</p> <p><input type="radio"/> <b>Le Shaun Quander-Mosley</b>          Female /Femenino</p>
<p><b>Democratic Central Committee At Large District 24</b>  <b>Vote for 1</b>  <b>No more than half of the members can be elected from the same gender.</b>          Comité Central Demócrata Representando el Condado Distrito 24          Vote por Uno          No más de la mitad de los miembros pueden ser elegidos del mismo sexo.</p> <p><input type="radio"/> <b>Rudy D. Anthony</b>          Male /Masculino</p> <p><input type="radio"/> <b>Derrick L. Coley</b>          Male /Masculino</p>
<p><b>Democratic Central Committee At Large District 25</b>  <b>Vote for 1</b>  <b>No more than half of the members can be elected from the same gender.</b>          Comité Central Demócrata Representando el Condado Distrito 25          Vote por Uno          No más de la mitad de los miembros pueden ser elegidos del mismo sexo.</p> <p><input type="radio"/> <b>Kent Roberson</b>          Male /Masculino</p>
<p><b>Democratic Central Committee At Large District 26</b>  <b>Vote for 1</b>  <b>No more than half of the members can be elected from the same gender.</b>          Comité Central Demócrata Representando el Condado Distrito 26          Vote por Uno          No más de la mitad de los miembros pueden ser elegidos del mismo sexo.</p> <p><input type="radio"/> <b>Clate D. Jackson</b>          Male /Masculino</p> <p><input type="radio"/> <b>Jason Lewis</b>          Male /Masculino</p>

<p><b>Democratic Central Committee At Large District 27</b>  <b>Vote for 1</b>  <b>No more than half of the members can be elected from the same gender.</b>          Comité Central Demócrata Representando el Condado Distrito 27          Vote por Uno          No más de la mitad de los miembros pueden ser elegidos del mismo sexo.</p> <p><input type="radio"/> <b>Darrell C. Odom, Sr.</b>          Male /Masculino</p>
<p><b>Democratic Central Committee At Large District 47</b>  <b>Vote for 1</b>  <b>No more than half of the members can be elected from the same gender.</b>          Comité Central Demócrata Representando el Condado Distrito 47          Vote por Uno          No más de la mitad de los miembros pueden ser elegidos del mismo sexo.</p> <p><input type="radio"/> <b>Sarahita Wyatt-Paige</b>          Female /Femenino</p>
<p><b>Democratic Central Committee District 24</b>  <b>Vote for up to 3</b>  <b>No more than half of the members can be elected from the same gender.</b>          Comité Central Demócrata Distrito 24          Vote por No Más de Tres          No más de la mitad de los miembros pueden ser elegidos del mismo sexo.</p> <p><input type="radio"/> <b>Richard DeShay Elliott</b>          Male /Masculino</p> <p><input type="radio"/> <b>Jennifer D. Epps</b>          Female /Femenino</p> <p><input type="radio"/> <b>De Borah Grant</b>          Female /Femenino</p> <p><input type="radio"/> <b>Michael Hayes</b>          Male /Masculino</p> <p><input type="radio"/> <b>Stephanie D. Hicks</b>          Female /Femenino</p> <p><input type="radio"/> <b>Carl Parker, Jr.</b>          Male /Masculino</p> <p><input type="radio"/> <b>Patricia M. Waiters</b>          Female /Femenino</p>

**Official Ballot**  
**Gubernatorial Primary Election**  
**July 19, 2022**  
**State of Maryland, Prince George's County**  
**Democratic Ballot**

**BS DEM 59**  
**006-016**

Papeleta Electoral Oficial  
 Elección Primaria Gubernamental  
 19 de julio del 2022  
 Estado de Maryland, Condado de Prince George's  
 Papeleta del Partido Demócrata

**Instructions**  
**Instrucciones**

**Making Selections**  
**Seleccionando**

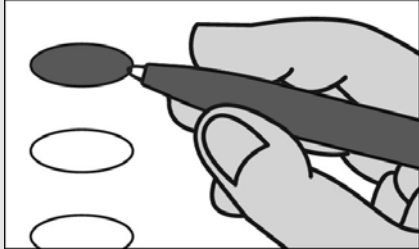

Fill in the oval to the left of the name of your choice. You must blacken the oval completely, and do not make any marks outside of the oval. You do not have to vote in every race.

Llene el óvalo a la izquierda del nombre de su selección. Debe rellenar el óvalo completamente y no haga ninguna marca fuera del óvalo. No tiene que votar en cada contienda.



Do not cross out or erase, or your vote may not count. If you make a mistake or a stray mark, you may ask for a new ballot.

No debe tachar o borrar, o su voto no se contará. Si comete un error o hace una marca demás, pueda solicitar una nueva papeleta.

<b>Governor / Lt. Governor</b> <b>Vote for 1</b> Gobernador / Vicegobernador Vote por Uno <input type="radio"/> <b>Rushern L. Baker, III</b> and /y <b>Nancy Navarro</b>
<input type="radio"/> <b>Jon Baron</b> and /y <b>Natalie Williams</b>
<input type="radio"/> <b>Peter Franchot</b> and /y <b>Monique Anderson-Walker</b>
<input type="radio"/> <b>Douglas F. Gansler</b> and /y <b>Candace Hollingsworth</b>
<input type="radio"/> <b>Ralph W. Jaffe</b> and /y <b>Mark Greben</b>
<input type="radio"/> <b>Ashwani Jain</b> and /y <b>La'Trece Hawkins Lytes</b>
<input type="radio"/> <b>John King</b> and /y <b>Michelle Daugherty Siri</b>
<input type="radio"/> <b>Wes Moore</b> and /y <b>Aruna Miller</b>
<input type="radio"/> <b>Tom Perez</b> and /y <b>Shannon Sneed</b>
<input type="radio"/> <b>Jerome M. Segal</b> and /y <b>Justinian M. Dispenza</b>

<b>Comptroller</b> <b>Vote for 1</b> Contralor Vote por Uno <input type="radio"/> <b>Timothy J. Adams</b> <input type="radio"/> <b>Brooke Elizabeth Lierman</b>
--

<b>Attorney General</b> <b>Vote for 1</b> Procurador General Vote por Uno <input type="radio"/> <b>Anthony G. Brown</b> <input type="radio"/> <b>Katie Curran O'Malley</b>
---

<b>U.S. Senator</b> <b>Vote for 1</b> Senador de los EE.UU. Vote por Uno <input type="radio"/> <b>Michelle L. Smith</b> <input type="radio"/> <b>Chris Van Hollen</b>
--

<b>Representative in Congress</b> <b>District 4</b> <b>Vote for 1</b> Representante en el Congreso Distrito 4 Vote por Uno <input type="radio"/> <b>Tammy Allison</b> <input type="radio"/> <b>Angela M. Angel</b> <input type="radio"/> <b>James Levi Curtis, Jr.</b> <input type="radio"/> <b>Donna F. Edwards</b> <input type="radio"/> <b>Matthew F. Fogg</b> <input type="radio"/> <b>Gregory Holmes</b> <input type="radio"/> <b>Glenn F. Ivey</b> <input type="radio"/> <b>Robert K. McGhee</b> <input type="radio"/> <b>Kim A. Shelton</b>
--

<b>State Senator</b> <b>District 25</b> <b>Vote for 1</b> Senador Estatal Distrito 25 Vote por Uno <input type="radio"/> <b>Melony G. Griffith</b> <input type="radio"/> <b>Jonathan Edward Rosero</b>
---

<b>House of Delegates</b> <b>District 25</b> <b>Vote for up to 3</b> Cámara de Delegados Distrito 25 Vote por No Más de Tres <input type="radio"/> <b>Darryl Barnes</b> Unopposed /Sin Oponente <input type="radio"/> <b>Nick Charles</b> Unopposed /Sin Oponente <input type="radio"/> <b>Karen Toles</b> Unopposed /Sin Oponente
---

<b>County Executive</b> <b>Vote for 1</b> Ejecutivo del Condado Vote por Uno <input type="radio"/> <b>Angela D. Alsobrooks</b> <input type="radio"/> <b>Leigh Bodden</b> <input type="radio"/> <b>Billy W. Bridges</b> <input type="radio"/> <b>Sherman R. Hardy</b> <input type="radio"/> <b>Moisette Tonya Sweat</b>
--

<b>County Council At Large</b> <b>Vote for up to 2</b> Miembro del Concejo Representando el Condado Vote por No Más de Dos <input type="radio"/> <b>Rudy D. Anthony</b> <input type="radio"/> <b>Sam Elira, Sr.</b> <input type="radio"/> <b>Leo Bachi Eyombo</b> <input type="radio"/> <b>Mel Franklin</b> <input type="radio"/> <b>Stanford Fraser</b> <input type="radio"/> <b>Calvin S. Hawkins, Jr.</b> <input type="radio"/> <b>Jonathan White</b>
---

<b>County Council</b> <b>District 7</b> <b>Vote for 1</b> Concejo del Condado Distrito 7 Vote por Uno <input type="radio"/> <b>Anita G. Naves</b> <input type="radio"/> <b>Krystal Oriadha</b> <input type="radio"/> <b>Rodney Colvin Streeter</b>
--

<b>Judge of the Circuit Court</b> <b>Circuit 7</b> <b>Vote for 1</b> Juez de la Corte de Circuito Circuito 7 Vote por Uno <input type="radio"/> <b>Brandon M. Burrell</b> <input type="radio"/> <b>Carol Ann Coderre</b> <input type="radio"/> <b>Malik Ali Shakur</b> <input type="radio"/> <b>Andrea D. Smith</b> <input type="radio"/> <b>Rhonda A. Wood</b>
---

<b>State's Attorney</b> <b>Vote for 1</b> Fiscal del Estado Vote por Uno <input type="radio"/> <b>Aisha Braveboy</b> Unopposed /Sin Oponente
---

<b>Clerk of the Circuit Court</b> <b>Vote for 1</b> Secretario de la Corte del Circuito Vote por Uno <input type="radio"/> <b>Mahasin El Amin</b> <input type="radio"/> <b>Laverne C. Henry</b>
---

<b>Register of Wills</b> <b>Vote for 1</b> Registrador Testamentario Vote por Uno <input type="radio"/> <b>Cereta A. Lee</b> Unopposed /Sin Oponente
<b>Judge of the Orphans' Court</b> <b>Vote for up to 3</b> Juez de la Corte de Huérfanos Vote por No Más de Tres <input type="radio"/> <b>Wendy Alise Cartwright</b> Unopposed /Sin Oponente
<input type="radio"/> <b>Jason A. DeLoach</b> Unopposed /Sin Oponente
<input type="radio"/> <b>Athena Malloy Groves</b> Unopposed /Sin Oponente
<b>Sheriff</b> <b>Vote for 1</b> Alguacil Vote por Uno <input type="radio"/> <b>John D.B. Carr</b>
<input type="radio"/> <b>Elliott W. Gibson</b>
<input type="radio"/> <b>Dave Grogan</b>
<input type="radio"/> <b>Sylvester E. Jones, Sr.</b>
<input type="radio"/> <b>Loralyn Mayo</b>
<b>Democratic Central Committee At Large District 21</b> <b>Vote for 1</b> <b>No more than half of the members can be elected from the same gender.</b> Comité Central Demócrata Representando el Condado Distrito 21 Vote por Uno No más de la mitad de los miembros pueden ser elegidos del mismo sexo. <input type="radio"/> <b>Keith R. Sydnor</b> Male /Masculino
<b>Democratic Central Committee At Large District 22</b> <b>Vote for 1</b> <b>No more than half of the members can be elected from the same gender.</b> Comité Central Demócrata Representando el Condado Distrito 22 Vote por Uno No más de la mitad de los miembros pueden ser elegidos del mismo sexo. <input type="radio"/> <b>Emmett V. Jordan</b> Male /Masculino

<b>Democratic Central Committee At Large District 23</b> <b>Vote for 1</b> <b>No more than half of the members can be elected from the same gender.</b> Comité Central Demócrata Representando el Condado Distrito 23 Vote por Uno No más de la mitad de los miembros pueden ser elegidos del mismo sexo. <input type="radio"/> <b>Babatunde Alegbeleye</b> Male /Masculino
<input type="radio"/> <b>Keenon James</b> Male /Masculino
<input type="radio"/> <b>Sylvia Johnson</b> Female /Femenino
<input type="radio"/> <b>Le Shaun Quander-Mosley</b> Female /Femenino
<b>Democratic Central Committee At Large District 24</b> <b>Vote for 1</b> <b>No more than half of the members can be elected from the same gender.</b> Comité Central Demócrata Representando el Condado Distrito 24 Vote por Uno No más de la mitad de los miembros pueden ser elegidos del mismo sexo. <input type="radio"/> <b>Rudy D. Anthony</b> Male /Masculino
<input type="radio"/> <b>Derrick L. Coley</b> Male /Masculino
<b>Democratic Central Committee At Large District 25</b> <b>Vote for 1</b> <b>No more than half of the members can be elected from the same gender.</b> Comité Central Demócrata Representando el Condado Distrito 25 Vote por Uno No más de la mitad de los miembros pueden ser elegidos del mismo sexo. <input type="radio"/> <b>Kent Roberson</b> Male /Masculino
<b>Democratic Central Committee At Large District 26</b> <b>Vote for 1</b> <b>No more than half of the members can be elected from the same gender.</b> Comité Central Demócrata Representando el Condado Distrito 26 Vote por Uno No más de la mitad de los miembros pueden ser elegidos del mismo sexo. <input type="radio"/> <b>Clate D. Jackson</b> Male /Masculino
<input type="radio"/> <b>Jason Lewis</b> Male /Masculino

<b>Democratic Central Committee At Large District 27</b> <b>Vote for 1</b> <b>No more than half of the members can be elected from the same gender.</b> Comité Central Demócrata Representando el Condado Distrito 27 Vote por Uno No más de la mitad de los miembros pueden ser elegidos del mismo sexo. <input type="radio"/> <b>Darrell C. Odom, Sr.</b> Male /Masculino
<b>Democratic Central Committee At Large District 47</b> <b>Vote for 1</b> <b>No more than half of the members can be elected from the same gender.</b> Comité Central Demócrata Representando el Condado Distrito 47 Vote por Uno No más de la mitad de los miembros pueden ser elegidos del mismo sexo. <input type="radio"/> <b>Sarahita Wyatt-Paige</b> Female /Femenino
<b>Democratic Central Committee District 25</b> <b>Vote for up to 3</b> <b>No more than half of the members can be elected from the same gender.</b> Comité Central Demócrata Distrito 25 Vote por No Más de Tres No más de la mitad de los miembros pueden ser elegidos del mismo sexo. <input type="radio"/> <b>Nova Coston</b> Female /Femenino
<input type="radio"/> <b>John E. Richardson</b> Male /Masculino
<input type="radio"/> <b>Dennis H. Rowe</b> Male /Masculino
<input type="radio"/> <b>Anthony Tilghman</b> Male /Masculino
<input type="radio"/> <b>Rhonda K. Wallace</b> Female /Femenino

**Official Ballot**  
**Gubernatorial Primary Election**  
**July 19, 2022**  
**State of Maryland, Prince George's County**  
**Democratic Ballot**

**BS DEM 60**  
**006-017**

Papeleta Electoral Oficial  
 Elección Primaria Gubernamental  
 19 de julio del 2022  
 Estado de Maryland, Condado de Prince George's  
 Papeleta del Partido Demócrata

**Instructions**  
**Instrucciones**

**Making Selections**  
**Seleccionando**



Fill in the oval to the left of the name of your choice. You must blacken the oval completely, and do not make any marks outside of the oval. You do not have to vote in every race.

Llene el óvalo a la izquierda del nombre de su selección. Debe rellenar el óvalo completamente y no haga ninguna marca fuera del óvalo. No tiene que votar en cada contienda.



Do not cross out or erase, or your vote may not count. If you make a mistake or a stray mark, you may ask for a new ballot.

No debe tachar o borrar, o su voto no se contará. Si comete un error o hace una marca demás, pueda solicitar una nueva papeleta.

<b>Governor / Lt. Governor</b> <b>Vote for 1</b> Gobernador / Vicegobernador Vote por Uno <input type="radio"/> <b>Rushern L. Baker, III</b> and /y <b>Nancy Navarro</b>
<input type="radio"/> <b>Jon Baron</b> and /y <b>Natalie Williams</b>
<input type="radio"/> <b>Peter Franchot</b> and /y <b>Monique Anderson-Walker</b>
<input type="radio"/> <b>Douglas F. Gansler</b> and /y <b>Candace Hollingsworth</b>
<input type="radio"/> <b>Ralph W. Jaffe</b> and /y <b>Mark Greben</b>
<input type="radio"/> <b>Ashwani Jain</b> and /y <b>La'Trece Hawkins Lytes</b>
<input type="radio"/> <b>John King</b> and /y <b>Michelle Daugherty Siri</b>
<input type="radio"/> <b>Wes Moore</b> and /y <b>Aruna Miller</b>
<input type="radio"/> <b>Tom Perez</b> and /y <b>Shannon Sneed</b>
<input type="radio"/> <b>Jerome M. Segal</b> and /y <b>Justinian M. Dispenza</b>

<b>Comptroller</b> <b>Vote for 1</b> Contralor Vote por Uno <input type="radio"/> <b>Timothy J. Adams</b> <input type="radio"/> <b>Brooke Elizabeth Lierman</b>
--

<b>Attorney General</b> <b>Vote for 1</b> Procurador General Vote por Uno <input type="radio"/> <b>Anthony G. Brown</b> <input type="radio"/> <b>Katie Curran O'Malley</b>
---

<b>U.S. Senator</b> <b>Vote for 1</b> Senador de los EE.UU. Vote por Uno <input type="radio"/> <b>Michelle L. Smith</b> <input type="radio"/> <b>Chris Van Hollen</b>
--

<b>Representative in Congress</b> <b>District 4</b> <b>Vote for 1</b> Representante en el Congreso Distrito 4 Vote por Uno <input type="radio"/> <b>Tammy Allison</b> <input type="radio"/> <b>Angela M. Angel</b> <input type="radio"/> <b>James Levi Curtis, Jr.</b> <input type="radio"/> <b>Donna F. Edwards</b> <input type="radio"/> <b>Matthew F. Fogg</b> <input type="radio"/> <b>Gregory Holmes</b> <input type="radio"/> <b>Glenn F. Ivey</b> <input type="radio"/> <b>Robert K. McGhee</b> <input type="radio"/> <b>Kim A. Shelton</b>
--

<b>State Senator</b> <b>District 26</b> <b>Vote for 1</b> Senador Estatal Distrito 26 Vote por Uno <input type="radio"/> <b>Tamara Davis Brown</b> <input type="radio"/> <b>C. Anthony Muse</b>
--

<b>House of Delegates</b> <b>District 26</b> <b>Vote for up to 3</b> Cámara de Delegados Distrito 26 Vote por No Más de Tres <input type="radio"/> <b>Antwan C. Brown</b> <input type="radio"/> <b>Angela R. Jones</b> <input type="radio"/> <b>Andre D. Nottingham</b> <input type="radio"/> <b>Veronica Turner</b> <input type="radio"/> <b>Kriselda Valderrama</b> <input type="radio"/> <b>Kendal Wade</b> <input type="radio"/> <b>Jamila J. Woods</b>
---

<b>County Executive</b> <b>Vote for 1</b> Ejecutivo del Condado Vote por Uno <input type="radio"/> <b>Angela D. Alsobrooks</b> <input type="radio"/> <b>Leigh Bodden</b> <input type="radio"/> <b>Billy W. Bridges</b> <input type="radio"/> <b>Sherman R. Hardy</b> <input type="radio"/> <b>Moisette Tonya Sweat</b>
--

<b>County Council At Large</b> <b>Vote for up to 2</b> Miembro del Concejo Representando el Condado Vote por No Más de Dos <input type="radio"/> <b>Rudy D. Anthony</b> <input type="radio"/> <b>Sam Elira, Sr.</b> <input type="radio"/> <b>Leo Bachi Eyombo</b> <input type="radio"/> <b>Mel Franklin</b> <input type="radio"/> <b>Stanford Fraser</b> <input type="radio"/> <b>Calvin S. Hawkins, Jr.</b> <input type="radio"/> <b>Jonathan White</b>
---

<b>County Council</b> <b>District 7</b> <b>Vote for 1</b> Concejo del Condado Distrito 7 Vote por Uno <input type="radio"/> <b>Anita G. Naves</b> <input type="radio"/> <b>Krystal Oriadha</b> <input type="radio"/> <b>Rodney Colvin Streeter</b>
--

<b>Judge of the Circuit Court</b> <b>Circuit 7</b> <b>Vote for 1</b> Juez de la Corte de Circuito Circuito 7 Vote por Uno <input type="radio"/> <b>Brandon M. Burrell</b> <input type="radio"/> <b>Carol Ann Coderre</b> <input type="radio"/> <b>Malik Ali Shakur</b> <input type="radio"/> <b>Andrea D. Smith</b> <input type="radio"/> <b>Rhonda A. Wood</b>
---

<b>State's Attorney</b> <b>Vote for 1</b> Fiscal del Estado Vote por Uno <input type="radio"/> <b>Aisha Braveboy</b> Unopposed /Sin Oponente
---

<b>Clerk of the Circuit Court</b> <b>Vote for 1</b> Secretario de la Corte del Circuito Vote por Uno <input type="radio"/> <b>Mahasin El Amin</b> <input type="radio"/> <b>Laverne C. Henry</b>
---

<p><b>Register of Wills</b>  <b>Vote for 1</b>          Registrador Testamentario          Vote por Uno</p> <p><input type="radio"/> <b>Cereta A. Lee</b>          Unopposed /Sin Oponente</p>
<p><b>Judge of the Orphans' Court</b>  <b>Vote for up to 3</b>          Juez de la Corte de Huérfanos          Vote por No Más de Tres</p> <p><input type="radio"/> <b>Wendy Alise Cartwright</b>          Unopposed /Sin Oponente</p>
<p><input type="radio"/> <b>Jason A. DeLoach</b>          Unopposed /Sin Oponente</p>
<p><input type="radio"/> <b>Athena Malloy Groves</b>          Unopposed /Sin Oponente</p>
<p><b>Sheriff</b>  <b>Vote for 1</b>          Alguacil          Vote por Uno</p> <p><input type="radio"/> <b>John D.B. Carr</b></p>
<p><input type="radio"/> <b>Elliott W. Gibson</b></p>
<p><input type="radio"/> <b>Dave Grogan</b></p>
<p><input type="radio"/> <b>Sylvester E. Jones, Sr.</b></p>
<p><input type="radio"/> <b>Loralyn Mayo</b></p>
<p><b>Democratic Central Committee At Large District 21</b>  <b>Vote for 1</b>  <b>No more than half of the members can be elected from the same gender.</b>          Comité Central Demócrata Representando el Condado Distrito 21          Vote por Uno          No más de la mitad de los miembros pueden ser elegidos del mismo sexo.</p> <p><input type="radio"/> <b>Keith R. Sydnor</b>          Male /Masculino</p>
<p><b>Democratic Central Committee At Large District 22</b>  <b>Vote for 1</b>  <b>No more than half of the members can be elected from the same gender.</b>          Comité Central Demócrata Representando el Condado Distrito 22          Vote por Uno          No más de la mitad de los miembros pueden ser elegidos del mismo sexo.</p> <p><input type="radio"/> <b>Emmett V. Jordan</b>          Male /Masculino</p>

<p><b>Democratic Central Committee At Large District 23</b>  <b>Vote for 1</b>  <b>No more than half of the members can be elected from the same gender.</b>          Comité Central Demócrata Representando el Condado Distrito 23          Vote por Uno          No más de la mitad de los miembros pueden ser elegidos del mismo sexo.</p> <p><input type="radio"/> <b>Babatunde Alegbeleye</b>          Male /Masculino</p>
<p><input type="radio"/> <b>Keenon James</b>          Male /Masculino</p>
<p><input type="radio"/> <b>Sylvia Johnson</b>          Female /Femenino</p>
<p><input type="radio"/> <b>Le Shaun Quander-Mosley</b>          Female /Femenino</p>
<p><b>Democratic Central Committee At Large District 24</b>  <b>Vote for 1</b>  <b>No more than half of the members can be elected from the same gender.</b>          Comité Central Demócrata Representando el Condado Distrito 24          Vote por Uno          No más de la mitad de los miembros pueden ser elegidos del mismo sexo.</p> <p><input type="radio"/> <b>Rudy D. Anthony</b>          Male /Masculino</p>
<p><input type="radio"/> <b>Derrick L. Coley</b>          Male /Masculino</p>
<p><b>Democratic Central Committee At Large District 25</b>  <b>Vote for 1</b>  <b>No more than half of the members can be elected from the same gender.</b>          Comité Central Demócrata Representando el Condado Distrito 25          Vote por Uno          No más de la mitad de los miembros pueden ser elegidos del mismo sexo.</p> <p><input type="radio"/> <b>Kent Roberson</b>          Male /Masculino</p>
<p><b>Democratic Central Committee At Large District 26</b>  <b>Vote for 1</b>  <b>No more than half of the members can be elected from the same gender.</b>          Comité Central Demócrata Representando el Condado Distrito 26          Vote por Uno          No más de la mitad de los miembros pueden ser elegidos del mismo sexo.</p> <p><input type="radio"/> <b>Clate D. Jackson</b>          Male /Masculino</p>
<p><input type="radio"/> <b>Jason Lewis</b>          Male /Masculino</p>

<p><b>Democratic Central Committee At Large District 27</b>  <b>Vote for 1</b>  <b>No more than half of the members can be elected from the same gender.</b>          Comité Central Demócrata Representando el Condado Distrito 27          Vote por Uno          No más de la mitad de los miembros pueden ser elegidos del mismo sexo.</p> <p><input type="radio"/> <b>Darrell C. Odom, Sr.</b>          Male /Masculino</p>
<p><b>Democratic Central Committee At Large District 47</b>  <b>Vote for 1</b>  <b>No more than half of the members can be elected from the same gender.</b>          Comité Central Demócrata Representando el Condado Distrito 47          Vote por Uno          No más de la mitad de los miembros pueden ser elegidos del mismo sexo.</p> <p><input type="radio"/> <b>Sarahita Wyatt-Paige</b>          Female /Femenino</p>
<p><b>Democratic Central Committee District 26</b>  <b>Vote for up to 3</b>  <b>No more than half of the members can be elected from the same gender.</b>          Comité Central Demócrata Distrito 26          Vote por No Más de Tres          No más de la mitad de los miembros pueden ser elegidos del mismo sexo.</p> <p><input type="radio"/> <b>Antwan C. Brown</b>          Male /Masculino</p>
<p><input type="radio"/> <b>Nora E. Carmichael</b>          Female /Femenino</p>
<p><input type="radio"/> <b>Sidney Gibson</b>          Male /Masculino</p>
<p><input type="radio"/> <b>Shane E. Johnson, Sr.</b>          Male /Masculino</p>

**Official Ballot**  
**Gubernatorial Primary Election**  
**July 19, 2022**  
**State of Maryland, Prince George's County**  
**Democratic Ballot**

**BS DEM 61**  
**006-018**

Papeleta Electoral Oficial  
 Elección Primaria Gubernamental  
 19 de julio del 2022  
 Estado de Maryland, Condado de Prince George's  
 Papeleta del Partido Demócrata

**Instructions**  
**Instrucciones**

**Making Selections**  
**Seleccionando**



Fill in the oval to the left of the name of your choice. You must blacken the oval completely, and do not make any marks outside of the oval. You do not have to vote in every race.

Llene el óvalo a la izquierda del nombre de su selección. Debe rellenar el óvalo completamente y no haga ninguna marca fuera del óvalo. No tiene que votar en cada contienda.



Do not cross out or erase, or your vote may not count. If you make a mistake or a stray mark, you may ask for a new ballot.

No debe tachar o borrar, o su voto no se contará. Si comete un error o hace una marca demás, pueda solicitar una nueva papeleta.

<b>Governor / Lt. Governor</b> <b>Vote for 1</b> Gobernador / Vicegobernador Vote por Uno	<input type="radio"/> <b>Rushern L. Baker, III</b> and /y <b>Nancy Navarro</b>
<input type="radio"/> <b>Jon Baron</b> and /y <b>Natalie Williams</b>	
<input type="radio"/> <b>Peter Franchot</b> and /y <b>Monique Anderson-Walker</b>	
<input type="radio"/> <b>Douglas F. Gansler</b> and /y <b>Candace Hollingsworth</b>	
<input type="radio"/> <b>Ralph W. Jaffe</b> and /y <b>Mark Greben</b>	
<input type="radio"/> <b>Ashwani Jain</b> and /y <b>La'Trece Hawkins Lytes</b>	
<input type="radio"/> <b>John King</b> and /y <b>Michelle Daugherty Siri</b>	
<input type="radio"/> <b>Wes Moore</b> and /y <b>Aruna Miller</b>	
<input type="radio"/> <b>Tom Perez</b> and /y <b>Shannon Sneed</b>	
<input type="radio"/> <b>Jerome M. Segal</b> and /y <b>Justinian M. Dispenza</b>	

<b>Comptroller</b> <b>Vote for 1</b> Contralor Vote por Uno	<input type="radio"/> <b>Timothy J. Adams</b>
<input type="radio"/> <b>Brooke Elizabeth Lierman</b>	

<b>Attorney General</b> <b>Vote for 1</b> Procurador General Vote por Uno	<input type="radio"/> <b>Anthony G. Brown</b>
<input type="radio"/> <b>Katie Curran O'Malley</b>	

<b>U.S. Senator</b> <b>Vote for 1</b> Senador de los EE.UU. Vote por Uno	<input type="radio"/> <b>Michelle L. Smith</b>
<input type="radio"/> <b>Chris Van Hollen</b>	

<b>Representative in Congress</b> <b>District 4</b> <b>Vote for 1</b> Representante en el Congreso Distrito 4 Vote por Uno	<input type="radio"/> <b>Tammy Allison</b>
<input type="radio"/> <b>Angela M. Angel</b>	
<input type="radio"/> <b>James Levi Curtis, Jr.</b>	
<input type="radio"/> <b>Donna F. Edwards</b>	
<input type="radio"/> <b>Matthew F. Fogg</b>	
<input type="radio"/> <b>Gregory Holmes</b>	
<input type="radio"/> <b>Glenn F. Ivey</b>	
<input type="radio"/> <b>Robert K. McGhee</b>	
<input type="radio"/> <b>Kim A. Shelton</b>	

<b>State Senator</b> <b>District 26</b> <b>Vote for 1</b> Senador Estatal Distrito 26 Vote por Uno	<input type="radio"/> <b>Tamara Davis Brown</b>
<input type="radio"/> <b>C. Anthony Muse</b>	

<b>House of Delegates</b> <b>District 26</b> <b>Vote for up to 3</b> Cámara de Delegados Distrito 26 Vote por No Más de Tres	<input type="radio"/> <b>Antwan C. Brown</b>
<input type="radio"/> <b>Angela R. Jones</b>	
<input type="radio"/> <b>Andre D. Nottingham</b>	
<input type="radio"/> <b>Veronica Turner</b>	
<input type="radio"/> <b>Kriselda Valderrama</b>	
<input type="radio"/> <b>Kendal Wade</b>	
<input type="radio"/> <b>Jamila J. Woods</b>	

<b>County Executive</b> <b>Vote for 1</b> Ejecutivo del Condado Vote por Uno	<input type="radio"/> <b>Angela D. Alsobrooks</b>
<input type="radio"/> <b>Leigh Bodden</b>	
<input type="radio"/> <b>Billy W. Bridges</b>	
<input type="radio"/> <b>Sherman R. Hardy</b>	
<input type="radio"/> <b>Moisette Tonya Sweat</b>	

<b>County Council At Large</b> <b>Vote for up to 2</b> Miembro del Concejo Representando el Condado Vote por No Más de Dos	<input type="radio"/> <b>Rudy D. Anthony</b>
<input type="radio"/> <b>Sam Elira, Sr.</b>	
<input type="radio"/> <b>Leo Bachi Eyombo</b>	
<input type="radio"/> <b>Mel Franklin</b>	
<input type="radio"/> <b>Stanford Fraser</b>	
<input type="radio"/> <b>Calvin S. Hawkins, Jr.</b>	
<input type="radio"/> <b>Jonathan White</b>	

<b>County Council</b> <b>District 8</b> <b>Vote for 1</b> Concejo del Condado Distrito 8 Vote por Uno	<input type="radio"/> <b>Edward Burroughs, III</b>
<input type="radio"/> <b>Tony Knotts</b>	
<input type="radio"/> <b>Dania Lofton</b>	
<input type="radio"/> <b>Jerry J. Mathis</b>	
<input type="radio"/> <b>Vernon Wade</b>	

<b>Judge of the Circuit Court</b> <b>Circuit 7</b> <b>Vote for 1</b> Juez de la Corte de Circuito Circuito 7 Vote por Uno	<input type="radio"/> <b>Brandon M. Burrell</b>
<input type="radio"/> <b>Carol Ann Coderre</b>	
<input type="radio"/> <b>Malik Ali Shakur</b>	
<input type="radio"/> <b>Andrea D. Smith</b>	
<input type="radio"/> <b>Rhonda A. Wood</b>	

<b>State's Attorney</b> <b>Vote for 1</b> Fiscal del Estado Vote por Uno	<input type="radio"/> <b>Aisha Braveboy</b> <b>Unopposed /Sin Oponente</b>
---	---

<b>Clerk of the Circuit Court</b> <b>Vote for 1</b> Secretario de la Corte del Circuito Vote por Uno	<input type="radio"/> <b>Mahasin El Amin</b>
<input type="radio"/> <b>Laverne C. Henry</b>	

<p><b>Register of Wills</b>  <b>Vote for 1</b>          Registrador Testamentario          Vote por Uno</p> <p><input type="radio"/> <b>Cereta A. Lee</b>          Unopposed /Sin Oponente</p>
<p><b>Judge of the Orphans' Court</b>  <b>Vote for up to 3</b>          Juez de la Corte de Huérfanos          Vote por No Más de Tres</p> <p><input type="radio"/> <b>Wendy Alise Cartwright</b>          Unopposed /Sin Oponente</p>
<p><input type="radio"/> <b>Jason A. DeLoach</b>          Unopposed /Sin Oponente</p>
<p><input type="radio"/> <b>Athena Malloy Groves</b>          Unopposed /Sin Oponente</p>
<p><b>Sheriff</b>  <b>Vote for 1</b>          Alguacil          Vote por Uno</p> <p><input type="radio"/> <b>John D.B. Carr</b></p>
<p><input type="radio"/> <b>Elliott W. Gibson</b></p>
<p><input type="radio"/> <b>Dave Grogan</b></p>
<p><input type="radio"/> <b>Sylvester E. Jones, Sr.</b></p>
<p><input type="radio"/> <b>Loralyn Mayo</b></p>
<p><b>Democratic Central Committee At Large District 21</b>  <b>Vote for 1</b>  <b>No more than half of the members can be elected from the same gender.</b>          Comité Central Demócrata Representando el Condado Distrito 21          Vote por Uno          No más de la mitad de los miembros pueden ser elegidos del mismo sexo.</p> <p><input type="radio"/> <b>Keith R. Sydnor</b>          Male /Masculino</p>
<p><b>Democratic Central Committee At Large District 22</b>  <b>Vote for 1</b>  <b>No more than half of the members can be elected from the same gender.</b>          Comité Central Demócrata Representando el Condado Distrito 22          Vote por Uno          No más de la mitad de los miembros pueden ser elegidos del mismo sexo.</p> <p><input type="radio"/> <b>Emmett V. Jordan</b>          Male /Masculino</p>

<p><b>Democratic Central Committee At Large District 23</b>  <b>Vote for 1</b>  <b>No more than half of the members can be elected from the same gender.</b>          Comité Central Demócrata Representando el Condado Distrito 23          Vote por Uno          No más de la mitad de los miembros pueden ser elegidos del mismo sexo.</p> <p><input type="radio"/> <b>Babatunde Alegbeleye</b>          Male /Masculino</p>
<p><input type="radio"/> <b>Keenon James</b>          Male /Masculino</p>
<p><input type="radio"/> <b>Sylvia Johnson</b>          Female /Femenino</p>
<p><input type="radio"/> <b>Le Shaun Quander-Mosley</b>          Female /Femenino</p>
<p><b>Democratic Central Committee At Large District 24</b>  <b>Vote for 1</b>  <b>No more than half of the members can be elected from the same gender.</b>          Comité Central Demócrata Representando el Condado Distrito 24          Vote por Uno          No más de la mitad de los miembros pueden ser elegidos del mismo sexo.</p> <p><input type="radio"/> <b>Rudy D. Anthony</b>          Male /Masculino</p>
<p><input type="radio"/> <b>Derrick L. Coley</b>          Male /Masculino</p>
<p><b>Democratic Central Committee At Large District 25</b>  <b>Vote for 1</b>  <b>No more than half of the members can be elected from the same gender.</b>          Comité Central Demócrata Representando el Condado Distrito 25          Vote por Uno          No más de la mitad de los miembros pueden ser elegidos del mismo sexo.</p> <p><input type="radio"/> <b>Kent Roberson</b>          Male /Masculino</p>
<p><b>Democratic Central Committee At Large District 26</b>  <b>Vote for 1</b>  <b>No more than half of the members can be elected from the same gender.</b>          Comité Central Demócrata Representando el Condado Distrito 26          Vote por Uno          No más de la mitad de los miembros pueden ser elegidos del mismo sexo.</p> <p><input type="radio"/> <b>Clate D. Jackson</b>          Male /Masculino</p>
<p><input type="radio"/> <b>Jason Lewis</b>          Male /Masculino</p>

<p><b>Democratic Central Committee At Large District 27</b>  <b>Vote for 1</b>  <b>No more than half of the members can be elected from the same gender.</b>          Comité Central Demócrata Representando el Condado Distrito 27          Vote por Uno          No más de la mitad de los miembros pueden ser elegidos del mismo sexo.</p> <p><input type="radio"/> <b>Darrell C. Odom, Sr.</b>          Male /Masculino</p>
<p><b>Democratic Central Committee At Large District 47</b>  <b>Vote for 1</b>  <b>No more than half of the members can be elected from the same gender.</b>          Comité Central Demócrata Representando el Condado Distrito 47          Vote por Uno          No más de la mitad de los miembros pueden ser elegidos del mismo sexo.</p> <p><input type="radio"/> <b>Sarahita Wyatt-Paige</b>          Female /Femenino</p>
<p><b>Democratic Central Committee District 26</b>  <b>Vote for up to 3</b>  <b>No more than half of the members can be elected from the same gender.</b>          Comité Central Demócrata Distrito 26          Vote por No Más de Tres          No más de la mitad de los miembros pueden ser elegidos del mismo sexo.</p> <p><input type="radio"/> <b>Antwan C. Brown</b>          Male /Masculino</p>
<p><input type="radio"/> <b>Nora E. Carmichael</b>          Female /Femenino</p>
<p><input type="radio"/> <b>Sidney Gibson</b>          Male /Masculino</p>
<p><input type="radio"/> <b>Shane E. Johnson, Sr.</b>          Male /Masculino</p>



**Official Ballot**  
**Gubernatorial Primary Election**  
**July 19, 2022**  
**State of Maryland, Prince George's County**  
**Democratic Ballot**

**BS DEM 62**  
**006-019**  
**Page 1 of 2**

Papeleta Electoral Oficial  
 Elección Primaria Gubernamental  
 19 de julio del 2022  
 Estado de Maryland, Condado de Prince George's  
 Papeleta del Partido Demócrata

**Instructions**  
**Instrucciones**

**Making Selections**  
**Seleccionando**



Fill in the oval to the left of the name of your choice. You must blacken the oval completely, and do not make any marks outside of the oval. You do not have to vote in every race.

Llene el óvalo a la izquierda del nombre de su selección. Debe rellenar el óvalo completamente y no haga ninguna marca fuera del óvalo. No tiene que votar en cada contienda.



Do not cross out or erase, or your vote may not count. If you make a mistake or a stray mark, you may ask for a new ballot.

No debe tachar o borrar, o su voto no se contará. Si comete un error o hace una marca demás, pueda solicitar una nueva papeleta.

<b>Governor / Lt. Governor</b> <b>Vote for 1</b> Gobernador / Vicegobernador Vote por Uno <input type="radio"/> <b>Rushern L. Baker, III</b> and /y <b>Nancy Navarro</b>
<input type="radio"/> <b>Jon Baron</b> and /y <b>Natalie Williams</b>
<input type="radio"/> <b>Peter Franchot</b> and /y <b>Monique Anderson-Walker</b>
<input type="radio"/> <b>Douglas F. Gansler</b> and /y <b>Candace Hollingsworth</b>
<input type="radio"/> <b>Ralph W. Jaffe</b> and /y <b>Mark Greben</b>
<input type="radio"/> <b>Ashwani Jain</b> and /y <b>LaTrece Hawkins Lytes</b>
<input type="radio"/> <b>John King</b> and /y <b>Michelle Daugherty Siri</b>
<input type="radio"/> <b>Wes Moore</b> and /y <b>Aruna Miller</b>
<input type="radio"/> <b>Tom Perez</b> and /y <b>Shannon Sneed</b>
<input type="radio"/> <b>Jerome M. Segal</b> and /y <b>Justinian M. Dispenza</b>

<b>Comptroller</b> <b>Vote for 1</b> Contralor Vote por Uno <input type="radio"/> <b>Timothy J. Adams</b> <input type="radio"/> <b>Brooke Elizabeth Lierman</b>
--

<b>Attorney General</b> <b>Vote for 1</b> Procurador General Vote por Uno <input type="radio"/> <b>Anthony G. Brown</b> <input type="radio"/> <b>Katie Curran O'Malley</b>
---

<b>U.S. Senator</b> <b>Vote for 1</b> Senador de los EE.UU. Vote por Uno <input type="radio"/> <b>Michelle L. Smith</b> <input type="radio"/> <b>Chris Van Hollen</b>
--

<b>Representative in Congress</b> <b>District 4</b> <b>Vote for 1</b> Representante en el Congreso Distrito 4 Vote por Uno <input type="radio"/> <b>Tammy Allison</b> <input type="radio"/> <b>Angela M. Angel</b> <input type="radio"/> <b>James Levi Curtis, Jr.</b> <input type="radio"/> <b>Donna F. Edwards</b> <input type="radio"/> <b>Matthew F. Fogg</b> <input type="radio"/> <b>Gregory Holmes</b> <input type="radio"/> <b>Glenn F. Ivey</b> <input type="radio"/> <b>Robert K. McGhee</b> <input type="radio"/> <b>Kim A. Shelton</b>
--

<b>State Senator</b> <b>District 24</b> <b>Vote for 1</b> Senador Estatal Distrito 24 Vote por Uno <input type="radio"/> <b>Joanne C. Benson</b> Unopposed /Sin Oponente
---

<b>House of Delegates</b> <b>District 24</b> <b>Vote for up to 3</b> Cámara de Delegados Distrito 24 Vote por No Más de Tres <input type="radio"/> <b>Tiffany T. Alston</b> <input type="radio"/> <b>Sennieal Crutchfield</b> <input type="radio"/> <b>Richard DeShay Elliott</b> <input type="radio"/> <b>Andrea Fletcher Harrison</b> <input type="radio"/> <b>Jazz M. Lewis</b> <input type="radio"/> <b>Alexis S. Solis</b> <input type="radio"/> <b>Christopher Stevenson</b> <input type="radio"/> <b>LaTasha R. Ward</b>
--

<b>County Executive</b> <b>Vote for 1</b> Ejecutivo del Condado Vote por Uno <input type="radio"/> <b>Angela D. Alsobrooks</b> <input type="radio"/> <b>Leigh Bodden</b> <input type="radio"/> <b>Billy W. Bridges</b> <input type="radio"/> <b>Sherman R. Hardy</b> <input type="radio"/> <b>Moisette Tonya Sweat</b>
--

<b>County Council At Large</b> <b>Vote for up to 2</b> Miembro del Concejo Representando el Condado Vote por No Más de Dos <input type="radio"/> <b>Rudy D. Anthony</b> <input type="radio"/> <b>Sam Elira, Sr.</b> <input type="radio"/> <b>Leo Bachi Eyombo</b> <input type="radio"/> <b>Mel Franklin</b> <input type="radio"/> <b>Stanford Fraser</b> <input type="radio"/> <b>Calvin S. Hawkins, Jr.</b> <input type="radio"/> <b>Jonathan White</b>
---

<b>County Council</b> <b>District 7</b> <b>Vote for 1</b> Concejo del Condado Distrito 7 Vote por Uno <input type="radio"/> <b>Anita G. Naves</b> <input type="radio"/> <b>Krystal Oriadha</b> <input type="radio"/> <b>Rodney Colvin Streeter</b>
--

<b>Judge of the Circuit Court</b> <b>Circuit 7</b> <b>Vote for 1</b> Juez de la Corte de Circuito Circuito 7 Vote por Uno <input type="radio"/> <b>Brandon M. Burrell</b> <input type="radio"/> <b>Carol Ann Coderre</b> <input type="radio"/> <b>Malik Ali Shakur</b> <input type="radio"/> <b>Andrea D. Smith</b> <input type="radio"/> <b>Rhonda A. Wood</b>
---

<b>State's Attorney</b> <b>Vote for 1</b> Fiscal del Estado Vote por Uno <input type="radio"/> <b>Aisha Braveboy</b> Unopposed /Sin Oponente
---

<b>Clerk of the Circuit Court</b> <b>Vote for 1</b> Secretario de la Corte del Circuito Vote por Uno <input type="radio"/> <b>Mahasin El Amin</b> <input type="radio"/> <b>Laverne C. Henry</b>
---

**Vote Both Sides**  
 Vote en ambos lados

<p><b>Register of Wills</b>  <b>Vote for 1</b>          Registrador Testamentario          Vote por Uno</p> <p><input type="radio"/> <b>Cereta A. Lee</b>          Unopposed /Sin Oponente</p>
<p><b>Judge of the Orphans' Court</b>  <b>Vote for up to 3</b>          Juez de la Corte de Huérfanos          Vote por No Más de Tres</p> <p><input type="radio"/> <b>Wendy Alise Cartwright</b>          Unopposed /Sin Oponente</p>
<p><input type="radio"/> <b>Jason A. DeLoach</b>          Unopposed /Sin Oponente</p>
<p><input type="radio"/> <b>Athena Malloy Groves</b>          Unopposed /Sin Oponente</p>
<p><b>Sheriff</b>  <b>Vote for 1</b>          Alguacil          Vote por Uno</p> <p><input type="radio"/> <b>John D.B. Carr</b></p> <p><input type="radio"/> <b>Elliott W. Gibson</b></p> <p><input type="radio"/> <b>Dave Grogan</b></p> <p><input type="radio"/> <b>Sylvester E. Jones, Sr.</b></p> <p><input type="radio"/> <b>Loralyn Mayo</b></p>
<p><b>Democratic Central Committee At Large District 21</b>  <b>Vote for 1</b>  <b>No more than half of the members can be elected from the same gender.</b>          Comité Central Demócrata Representando el Condado Distrito 21          Vote por Uno          No más de la mitad de los miembros pueden ser elegidos del mismo sexo.</p> <p><input type="radio"/> <b>Keith R. Sydnor</b>          Male /Masculino</p>
<p><b>Democratic Central Committee At Large District 22</b>  <b>Vote for 1</b>  <b>No more than half of the members can be elected from the same gender.</b>          Comité Central Demócrata Representando el Condado Distrito 22          Vote por Uno          No más de la mitad de los miembros pueden ser elegidos del mismo sexo.</p> <p><input type="radio"/> <b>Emmett V. Jordan</b>          Male /Masculino</p>

<p><b>Democratic Central Committee At Large District 23</b>  <b>Vote for 1</b>  <b>No more than half of the members can be elected from the same gender.</b>          Comité Central Demócrata Representando el Condado Distrito 23          Vote por Uno          No más de la mitad de los miembros pueden ser elegidos del mismo sexo.</p> <p><input type="radio"/> <b>Babatunde Alegbeleye</b>          Male /Masculino</p> <p><input type="radio"/> <b>Keenon James</b>          Male /Masculino</p> <p><input type="radio"/> <b>Sylvia Johnson</b>          Female /Femenino</p> <p><input type="radio"/> <b>Le Shaun Quander-Mosley</b>          Female /Femenino</p>
<p><b>Democratic Central Committee At Large District 24</b>  <b>Vote for 1</b>  <b>No more than half of the members can be elected from the same gender.</b>          Comité Central Demócrata Representando el Condado Distrito 24          Vote por Uno          No más de la mitad de los miembros pueden ser elegidos del mismo sexo.</p> <p><input type="radio"/> <b>Rudy D. Anthony</b>          Male /Masculino</p> <p><input type="radio"/> <b>Derrick L. Coley</b>          Male /Masculino</p>
<p><b>Democratic Central Committee At Large District 25</b>  <b>Vote for 1</b>  <b>No more than half of the members can be elected from the same gender.</b>          Comité Central Demócrata Representando el Condado Distrito 25          Vote por Uno          No más de la mitad de los miembros pueden ser elegidos del mismo sexo.</p> <p><input type="radio"/> <b>Kent Roberson</b>          Male /Masculino</p>
<p><b>Democratic Central Committee At Large District 26</b>  <b>Vote for 1</b>  <b>No more than half of the members can be elected from the same gender.</b>          Comité Central Demócrata Representando el Condado Distrito 26          Vote por Uno          No más de la mitad de los miembros pueden ser elegidos del mismo sexo.</p> <p><input type="radio"/> <b>Clate D. Jackson</b>          Male /Masculino</p> <p><input type="radio"/> <b>Jason Lewis</b>          Male /Masculino</p>

<p><b>Democratic Central Committee At Large District 27</b>  <b>Vote for 1</b>  <b>No more than half of the members can be elected from the same gender.</b>          Comité Central Demócrata Representando el Condado Distrito 27          Vote por Uno          No más de la mitad de los miembros pueden ser elegidos del mismo sexo.</p> <p><input type="radio"/> <b>Darrell C. Odom, Sr.</b>          Male /Masculino</p>
<p><b>Democratic Central Committee At Large District 47</b>  <b>Vote for 1</b>  <b>No more than half of the members can be elected from the same gender.</b>          Comité Central Demócrata Representando el Condado Distrito 47          Vote por Uno          No más de la mitad de los miembros pueden ser elegidos del mismo sexo.</p> <p><input type="radio"/> <b>Sarahita Wyatt-Paige</b>          Female /Femenino</p>
<p><b>Democratic Central Committee District 24</b>  <b>Vote for up to 3</b>  <b>No more than half of the members can be elected from the same gender.</b>          Comité Central Demócrata Distrito 24          Vote por No Más de Tres          No más de la mitad de los miembros pueden ser elegidos del mismo sexo.</p> <p><input type="radio"/> <b>Richard DeShay Elliott</b>          Male /Masculino</p> <p><input type="radio"/> <b>Jennifer D. Epps</b>          Female /Femenino</p> <p><input type="radio"/> <b>De Borah Grant</b>          Female /Femenino</p> <p><input type="radio"/> <b>Michael Hayes</b>          Male /Masculino</p> <p><input type="radio"/> <b>Stephanie D. Hicks</b>          Female /Femenino</p> <p><input type="radio"/> <b>Carl Parker, Jr.</b>          Male /Masculino</p> <p><input type="radio"/> <b>Patricia M. Waiters</b>          Female /Femenino</p>

**Vote Both Sides**  
 Vote en ambos lados 

**Official Ballot  
Gubernatorial Primary Election  
State of Maryland, Prince George's County  
July 19, 2022  
Democratic Ballot**

**BS DEM 62  
006-019  
Page 2 of 2**

Papeleta Electoral Oficial  
Elección Primaria Gubernamental  
Estado de Maryland, Condado de Prince George's  
19 de julio del 2022  
Papeleta del Partido Demócrata

**Board of Education  
District 6  
Vote for 1  
Non-Partisan Contest  
Candidates in this contest may or may not be  
affiliated with any political party**  
Junta de Educación  
Distrito 6  
Vote por Uno  
Contienda no partidista  
Los candidatos en esta contienda pueden estar o  
no estar afiliados a ningún partido político

- Pat Fletcher**
- Branndon D. Jackson**
- Dannine Johnson**
- Ashley Kearney**
- Sean Michael Wilson**

**End of Ballot**  
Fin del voto



**Vote Both Sides**  
Vote en ambos lados



**Official Ballot**  
**Gubernatorial Primary Election**  
**July 19, 2022**  
**State of Maryland, Prince George's County**  
**Democratic Ballot**

**BS DEM 63**  
**006-020**  
**Page 1 of 2**

Papeleta Electoral Oficial  
 Elección Primaria Gubernamental  
 19 de julio del 2022  
 Estado de Maryland, Condado de Prince George's  
 Papeleta del Partido Demócrata

**Instructions**  
**Instrucciones**

**Making Selections**  
**Seleccionando**



Fill in the oval to the left of the name of your choice. You must blacken the oval completely, and do not make any marks outside of the oval. You do not have to vote in every race.

Llene el óvalo a la izquierda del nombre de su selección. Debe rellenar el óvalo completamente y no haga ninguna marca fuera del óvalo. No tiene que votar en cada contienda.



Do not cross out or erase, or your vote may not count. If you make a mistake or a stray mark, you may ask for a new ballot.

No debe tachar o borrar, o su voto no se contará. Si comete un error o hace una marca demás, pueda solicitar una nueva papeleta.

<b>Governor / Lt. Governor</b> <b>Vote for 1</b> Gobernador / Vicegobernador Vote por Uno	<input type="radio"/> <b>Rushern L. Baker, III</b> and /y <b>Nancy Navarro</b>
<input type="radio"/> <b>Jon Baron</b> and /y <b>Natalie Williams</b>	
<input type="radio"/> <b>Peter Franchot</b> and /y <b>Monique Anderson-Walker</b>	
<input type="radio"/> <b>Douglas F. Gansler</b> and /y <b>Candace Hollingsworth</b>	
<input type="radio"/> <b>Ralph W. Jaffe</b> and /y <b>Mark Greben</b>	
<input type="radio"/> <b>Ashwani Jain</b> and /y <b>LaTrece Hawkins Lytes</b>	
<input type="radio"/> <b>John King</b> and /y <b>Michelle Daugherty Siri</b>	
<input type="radio"/> <b>Wes Moore</b> and /y <b>Aruna Miller</b>	
<input type="radio"/> <b>Tom Perez</b> and /y <b>Shannon Sneed</b>	
<input type="radio"/> <b>Jerome M. Segal</b> and /y <b>Justinian M. Dispenza</b>	

<b>Comptroller</b> <b>Vote for 1</b> Contralor Vote por Uno	<input type="radio"/> <b>Timothy J. Adams</b>
<input type="radio"/> <b>Brooke Elizabeth Lierman</b>	
<b>Attorney General</b> <b>Vote for 1</b> Procurador General Vote por Uno	<input type="radio"/> <b>Anthony G. Brown</b>
<input type="radio"/> <b>Katie Curran O'Malley</b>	
<b>U.S. Senator</b> <b>Vote for 1</b> Senador de los EE.UU. Vote por Uno	<input type="radio"/> <b>Michelle L. Smith</b>
<input type="radio"/> <b>Chris Van Hollen</b>	
<b>Representative in Congress</b> <b>District 4</b> <b>Vote for 1</b> Representante en el Congreso Distrito 4 Vote por Uno	<input type="radio"/> <b>Tammy Allison</b>
<input type="radio"/> <b>Angela M. Angel</b>	
<input type="radio"/> <b>James Levi Curtis, Jr.</b>	
<input type="radio"/> <b>Donna F. Edwards</b>	
<input type="radio"/> <b>Matthew F. Fogg</b>	
<input type="radio"/> <b>Gregory Holmes</b>	
<input type="radio"/> <b>Glenn F. Ivey</b>	
<input type="radio"/> <b>Robert K. McGhee</b>	
<input type="radio"/> <b>Kim A. Shelton</b>	

<b>State Senator</b> <b>District 25</b> <b>Vote for 1</b> Senador Estatal Distrito 25 Vote por Uno	<input type="radio"/> <b>Melony G. Griffith</b>
<input type="radio"/> <b>Jonathan Edward Rosero</b>	
<b>House of Delegates</b> <b>District 25</b> <b>Vote for up to 3</b> Cámara de Delegados Distrito 25 Vote por No Más de Tres	<input type="radio"/> <b>Darryl Barnes</b> Unopposed /Sin Oponente
<input type="radio"/> <b>Nick Charles</b> Unopposed /Sin Oponente	
<input type="radio"/> <b>Karen Toles</b> Unopposed /Sin Oponente	

<b>County Executive</b> <b>Vote for 1</b> Ejecutivo del Condado Vote por Uno	<input type="radio"/> <b>Angela D. Alsobrooks</b>
<input type="radio"/> <b>Leigh Bodden</b>	
<input type="radio"/> <b>Billy W. Bridges</b>	
<input type="radio"/> <b>Sherman R. Hardy</b>	
<input type="radio"/> <b>Moisette Tonya Sweat</b>	
<b>County Council At Large</b> <b>Vote for up to 2</b> Miembro del Concejo Representando el Condado Vote por No Más de Dos	<input type="radio"/> <b>Rudy D. Anthony</b>
<input type="radio"/> <b>Sam Elira, Sr.</b>	
<input type="radio"/> <b>Leo Bachi Eyombo</b>	
<input type="radio"/> <b>Mel Franklin</b>	
<input type="radio"/> <b>Stanford Fraser</b>	
<input type="radio"/> <b>Calvin S. Hawkins, Jr.</b>	
<input type="radio"/> <b>Jonathan White</b>	
<b>County Council</b> <b>District 6</b> <b>Vote for 1</b> Concejo del Condado Distrito 6 Vote por Uno	<input type="radio"/> <b>Wala Blegay</b>
<input type="radio"/> <b>Barbara Holt Streeter</b>	
<input type="radio"/> <b>Belinda Queen</b>	
<input type="radio"/> <b>Denise G. Smith</b>	
<input type="radio"/> <b>Nakia R. Wright</b>	
<b>Judge of the Circuit Court</b> <b>Circuit 7</b> <b>Vote for 1</b> Juez de la Corte de Circuito Circuito 7 Vote por Uno	<input type="radio"/> <b>Brandon M. Burrell</b>
<input type="radio"/> <b>Carol Ann Coderre</b>	
<input type="radio"/> <b>Malik Ali Shakur</b>	
<input type="radio"/> <b>Andrea D. Smith</b>	
<input type="radio"/> <b>Rhonda A. Wood</b>	
<b>State's Attorney</b> <b>Vote for 1</b> Fiscal del Estado Vote por Uno	<input type="radio"/> <b>Aisha Braveboy</b> Unopposed /Sin Oponente
<b>Clerk of the Circuit Court</b> <b>Vote for 1</b> Secretario de la Corte del Circuito Vote por Uno	<input type="radio"/> <b>Mahasin El Amin</b>
<input type="radio"/> <b>Laverne C. Henry</b>	
<b>Vote Both Sides</b> Vote en ambos lados	

<b>Register of Wills</b> <b>Vote for 1</b> Registrador Testamentario Vote por Uno <input type="radio"/> <b>Cereta A. Lee</b> Unopposed /Sin Oponente
<b>Judge of the Orphans' Court</b> <b>Vote for up to 3</b> Juez de la Corte de Huérfanos Vote por No Más de Tres <input type="radio"/> <b>Wendy Alise Cartwright</b> Unopposed /Sin Oponente
<input type="radio"/> <b>Jason A. DeLoach</b> Unopposed /Sin Oponente
<input type="radio"/> <b>Athena Malloy Groves</b> Unopposed /Sin Oponente
<b>Sheriff</b> <b>Vote for 1</b> Alguacil Vote por Uno <input type="radio"/> <b>John D.B. Carr</b>
<input type="radio"/> <b>Elliott W. Gibson</b>
<input type="radio"/> <b>Dave Grogan</b>
<input type="radio"/> <b>Sylvester E. Jones, Sr.</b>
<input type="radio"/> <b>Loralyn Mayo</b>
<b>Democratic Central Committee At Large District 21</b> <b>Vote for 1</b> <b>No more than half of the members can be elected from the same gender.</b> Comité Central Demócrata Representando el Condado Distrito 21 Vote por Uno No más de la mitad de los miembros pueden ser elegidos del mismo sexo. <input type="radio"/> <b>Keith R. Sydnor</b> Male /Masculino
<b>Democratic Central Committee At Large District 22</b> <b>Vote for 1</b> <b>No more than half of the members can be elected from the same gender.</b> Comité Central Demócrata Representando el Condado Distrito 22 Vote por Uno No más de la mitad de los miembros pueden ser elegidos del mismo sexo. <input type="radio"/> <b>Emmett V. Jordan</b> Male /Masculino

<b>Democratic Central Committee At Large District 23</b> <b>Vote for 1</b> <b>No more than half of the members can be elected from the same gender.</b> Comité Central Demócrata Representando el Condado Distrito 23 Vote por Uno No más de la mitad de los miembros pueden ser elegidos del mismo sexo. <input type="radio"/> <b>Babatunde Alegbeleye</b> Male /Masculino
<input type="radio"/> <b>Keenon James</b> Male /Masculino
<input type="radio"/> <b>Sylvia Johnson</b> Female /Femenino
<input type="radio"/> <b>Le Shaun Quander-Mosley</b> Female /Femenino
<b>Democratic Central Committee At Large District 24</b> <b>Vote for 1</b> <b>No more than half of the members can be elected from the same gender.</b> Comité Central Demócrata Representando el Condado Distrito 24 Vote por Uno No más de la mitad de los miembros pueden ser elegidos del mismo sexo. <input type="radio"/> <b>Rudy D. Anthony</b> Male /Masculino
<input type="radio"/> <b>Derrick L. Coley</b> Male /Masculino
<b>Democratic Central Committee At Large District 25</b> <b>Vote for 1</b> <b>No more than half of the members can be elected from the same gender.</b> Comité Central Demócrata Representando el Condado Distrito 25 Vote por Uno No más de la mitad de los miembros pueden ser elegidos del mismo sexo. <input type="radio"/> <b>Kent Roberson</b> Male /Masculino
<b>Democratic Central Committee At Large District 26</b> <b>Vote for 1</b> <b>No more than half of the members can be elected from the same gender.</b> Comité Central Demócrata Representando el Condado Distrito 26 Vote por Uno No más de la mitad de los miembros pueden ser elegidos del mismo sexo. <input type="radio"/> <b>Clate D. Jackson</b> Male /Masculino
<input type="radio"/> <b>Jason Lewis</b> Male /Masculino

<b>Democratic Central Committee At Large District 27</b> <b>Vote for 1</b> <b>No more than half of the members can be elected from the same gender.</b> Comité Central Demócrata Representando el Condado Distrito 27 Vote por Uno No más de la mitad de los miembros pueden ser elegidos del mismo sexo. <input type="radio"/> <b>Darrell C. Odom, Sr.</b> Male /Masculino
<b>Democratic Central Committee At Large District 47</b> <b>Vote for 1</b> <b>No more than half of the members can be elected from the same gender.</b> Comité Central Demócrata Representando el Condado Distrito 47 Vote por Uno No más de la mitad de los miembros pueden ser elegidos del mismo sexo. <input type="radio"/> <b>Sarahita Wyatt-Paige</b> Female /Femenino
<b>Democratic Central Committee District 25</b> <b>Vote for up to 3</b> <b>No more than half of the members can be elected from the same gender.</b> Comité Central Demócrata Distrito 25 Vote por No Más de Tres No más de la mitad de los miembros pueden ser elegidos del mismo sexo. <input type="radio"/> <b>Nova Coston</b> Female /Femenino
<input type="radio"/> <b>John E. Richardson</b> Male /Masculino
<input type="radio"/> <b>Dennis H. Rowe</b> Male /Masculino
<input type="radio"/> <b>Anthony Tilghman</b> Male /Masculino
<input type="radio"/> <b>Rhonda K. Wallace</b> Female /Femenino
<b>Board of Education District 6</b> <b>Vote for 1</b> <b>Non-Partisan Contest</b> <b>Candidates in this contest may or may not be affiliated with any political party</b> Junta de Educación Distrito 6 Vote por Uno Contienda no partidista Los candidatos en esta contienda pueden estar o no estar afiliados a ningún partido político <input type="radio"/> <b>Pat Fletcher</b>
<input type="radio"/> <b>Brannon D. Jackson</b>
<input type="radio"/> <b>Dannine Johnson</b>
<input type="radio"/> <b>Ashley Kearney</b>
<input type="radio"/> <b>Sean Michael Wilson</b>



**Official Ballot**  
**Gubernatorial Primary Election**  
**July 19, 2022**  
**State of Maryland, Prince George's County**  
**Democratic Ballot**

**BS DEM 64**  
**006-021**

Papeleta Electoral Oficial  
 Elección Primaria Gubernamental  
 19 de julio del 2022  
 Estado de Maryland, Condado de Prince George's  
 Papeleta del Partido Demócrata

**Instructions**  
**Instrucciones**

**Making Selections**  
**Seleccionando**



Fill in the oval to the left of the name of your choice. You must blacken the oval completely, and do not make any marks outside of the oval. You do not have to vote in every race.

Llene el óvalo a la izquierda del nombre de su selección. Debe rellenar el óvalo completamente y no haga ninguna marca fuera del óvalo. No tiene que votar en cada contienda.



Do not cross out or erase, or your vote may not count. If you make a mistake or a stray mark, you may ask for a new ballot.

No debe tachar o borrar, o su voto no se contará. Si comete un error o hace una marca demás, pueda solicitar una nueva papeleta.

<b>Governor / Lt. Governor</b> <b>Vote for 1</b> Gobernador / Vicegobernador Vote por Uno <input type="radio"/> <b>Rushern L. Baker, III</b> and /y <b>Nancy Navarro</b>
<input type="radio"/> <b>Jon Baron</b> and /y <b>Natalie Williams</b>
<input type="radio"/> <b>Peter Franchot</b> and /y <b>Monique Anderson-Walker</b>
<input type="radio"/> <b>Douglas F. Gansler</b> and /y <b>Candace Hollingsworth</b>
<input type="radio"/> <b>Ralph W. Jaffe</b> and /y <b>Mark Greben</b>
<input type="radio"/> <b>Ashwani Jain</b> and /y <b>LaTrece Hawkins Lytes</b>
<input type="radio"/> <b>John King</b> and /y <b>Michelle Daugherty Siri</b>
<input type="radio"/> <b>Wes Moore</b> and /y <b>Aruna Miller</b>
<input type="radio"/> <b>Tom Perez</b> and /y <b>Shannon Sneed</b>
<input type="radio"/> <b>Jerome M. Segal</b> and /y <b>Justinian M. Dispenza</b>

<b>Comptroller</b> <b>Vote for 1</b> Contralor Vote por Uno <input type="radio"/> <b>Timothy J. Adams</b> <input type="radio"/> <b>Brooke Elizabeth Lierman</b>
--

<b>Attorney General</b> <b>Vote for 1</b> Procurador General Vote por Uno <input type="radio"/> <b>Anthony G. Brown</b> <input type="radio"/> <b>Katie Curran O'Malley</b>
---

<b>U.S. Senator</b> <b>Vote for 1</b> Senador de los EE.UU. Vote por Uno <input type="radio"/> <b>Michelle L. Smith</b> <input type="radio"/> <b>Chris Van Hollen</b>
--

<b>Representative in Congress</b> <b>District 4</b> <b>Vote for 1</b> Representante en el Congreso Distrito 4 Vote por Uno <input type="radio"/> <b>Tammy Allison</b> <input type="radio"/> <b>Angela M. Angel</b> <input type="radio"/> <b>James Levi Curtis, Jr.</b> <input type="radio"/> <b>Donna F. Edwards</b> <input type="radio"/> <b>Matthew F. Fogg</b> <input type="radio"/> <b>Gregory Holmes</b> <input type="radio"/> <b>Glenn F. Ivey</b> <input type="radio"/> <b>Robert K. McGhee</b> <input type="radio"/> <b>Kim A. Shelton</b>
--

<b>State Senator</b> <b>District 24</b> <b>Vote for 1</b> Senador Estatal Distrito 24 Vote por Uno <input type="radio"/> <b>Joanne C. Benson</b> Unopposed /Sin Oponente
---

<b>House of Delegates</b> <b>District 24</b> <b>Vote for up to 3</b> Cámara de Delegados Distrito 24 Vote por No Más de Tres <input type="radio"/> <b>Tiffany T. Alston</b> <input type="radio"/> <b>Sennieal Crutchfield</b> <input type="radio"/> <b>Richard DeShay Elliott</b> <input type="radio"/> <b>Andrea Fletcher Harrison</b> <input type="radio"/> <b>Jazz M. Lewis</b> <input type="radio"/> <b>Alexis S. Solis</b> <input type="radio"/> <b>Christopher Stevenson</b> <input type="radio"/> <b>LaTasha R. Ward</b>
--

<b>County Executive</b> <b>Vote for 1</b> Ejecutivo del Condado Vote por Uno <input type="radio"/> <b>Angela D. Alsobrooks</b> <input type="radio"/> <b>Leigh Bodden</b> <input type="radio"/> <b>Billy W. Bridges</b> <input type="radio"/> <b>Sherman R. Hardy</b> <input type="radio"/> <b>Moisette Tonya Sweat</b>
--

<b>County Council At Large</b> <b>Vote for up to 2</b> Miembro del Concejo Representando el Condado Vote por No Más de Dos <input type="radio"/> <b>Rudy D. Anthony</b> <input type="radio"/> <b>Sam Elira, Sr.</b> <input type="radio"/> <b>Leo Bachi Eyombo</b> <input type="radio"/> <b>Mel Franklin</b> <input type="radio"/> <b>Stanford Fraser</b> <input type="radio"/> <b>Calvin S. Hawkins, Jr.</b> <input type="radio"/> <b>Jonathan White</b>
---

<b>County Council</b> <b>District 7</b> <b>Vote for 1</b> Concejo del Condado Distrito 7 Vote por Uno <input type="radio"/> <b>Anita G. Naves</b> <input type="radio"/> <b>Krystal Oriadha</b> <input type="radio"/> <b>Rodney Colvin Streeter</b>
--

<b>Judge of the Circuit Court</b> <b>Circuit 7</b> <b>Vote for 1</b> Juez de la Corte de Circuito Circuito 7 Vote por Uno <input type="radio"/> <b>Brandon M. Burrell</b> <input type="radio"/> <b>Carol Ann Coderre</b> <input type="radio"/> <b>Malik Ali Shakur</b> <input type="radio"/> <b>Andrea D. Smith</b> <input type="radio"/> <b>Rhonda A. Wood</b>
---

<b>State's Attorney</b> <b>Vote for 1</b> Fiscal del Estado Vote por Uno <input type="radio"/> <b>Aisha Braveboy</b> Unopposed /Sin Oponente
---

<b>Clerk of the Circuit Court</b> <b>Vote for 1</b> Secretario de la Corte del Circuito Vote por Uno <input type="radio"/> <b>Mahasin El Amin</b> <input type="radio"/> <b>Laverne C. Henry</b>
---

<p><b>Register of Wills</b>  <b>Vote for 1</b>          Registrador Testamentario          Vote por Uno</p> <p><input type="radio"/> <b>Cereta A. Lee</b>          Unopposed /Sin Oponente</p>
<p><b>Judge of the Orphans' Court</b>  <b>Vote for up to 3</b>          Juez de la Corte de Huérfanos          Vote por No Más de Tres</p> <p><input type="radio"/> <b>Wendy Alise Cartwright</b>          Unopposed /Sin Oponente</p>
<p><input type="radio"/> <b>Jason A. DeLoach</b>          Unopposed /Sin Oponente</p>
<p><input type="radio"/> <b>Athena Malloy Groves</b>          Unopposed /Sin Oponente</p>
<p><b>Sheriff</b>  <b>Vote for 1</b>          Alguacil          Vote por Uno</p> <p><input type="radio"/> <b>John D.B. Carr</b></p> <p><input type="radio"/> <b>Elliott W. Gibson</b></p> <p><input type="radio"/> <b>Dave Grogan</b></p> <p><input type="radio"/> <b>Sylvester E. Jones, Sr.</b></p> <p><input type="radio"/> <b>Loralyn Mayo</b></p>
<p><b>Democratic Central Committee At Large District 21</b>  <b>Vote for 1</b>  <b>No more than half of the members can be elected from the same gender.</b>          Comité Central Demócrata Representando el Condado Distrito 21          Vote por Uno          No más de la mitad de los miembros pueden ser elegidos del mismo sexo.</p> <p><input type="radio"/> <b>Keith R. Sydnor</b>          Male /Masculino</p>
<p><b>Democratic Central Committee At Large District 22</b>  <b>Vote for 1</b>  <b>No more than half of the members can be elected from the same gender.</b>          Comité Central Demócrata Representando el Condado Distrito 22          Vote por Uno          No más de la mitad de los miembros pueden ser elegidos del mismo sexo.</p> <p><input type="radio"/> <b>Emmett V. Jordan</b>          Male /Masculino</p>

<p><b>Democratic Central Committee At Large District 23</b>  <b>Vote for 1</b>  <b>No more than half of the members can be elected from the same gender.</b>          Comité Central Demócrata Representando el Condado Distrito 23          Vote por Uno          No más de la mitad de los miembros pueden ser elegidos del mismo sexo.</p> <p><input type="radio"/> <b>Babatunde Alegbeleye</b>          Male /Masculino</p> <p><input type="radio"/> <b>Keenon James</b>          Male /Masculino</p> <p><input type="radio"/> <b>Sylvia Johnson</b>          Female /Femenino</p> <p><input type="radio"/> <b>Le Shaun Quander-Mosley</b>          Female /Femenino</p>
<p><b>Democratic Central Committee At Large District 24</b>  <b>Vote for 1</b>  <b>No more than half of the members can be elected from the same gender.</b>          Comité Central Demócrata Representando el Condado Distrito 24          Vote por Uno          No más de la mitad de los miembros pueden ser elegidos del mismo sexo.</p> <p><input type="radio"/> <b>Rudy D. Anthony</b>          Male /Masculino</p> <p><input type="radio"/> <b>Derrick L. Coley</b>          Male /Masculino</p>
<p><b>Democratic Central Committee At Large District 25</b>  <b>Vote for 1</b>  <b>No more than half of the members can be elected from the same gender.</b>          Comité Central Demócrata Representando el Condado Distrito 25          Vote por Uno          No más de la mitad de los miembros pueden ser elegidos del mismo sexo.</p> <p><input type="radio"/> <b>Kent Roberson</b>          Male /Masculino</p>
<p><b>Democratic Central Committee At Large District 26</b>  <b>Vote for 1</b>  <b>No more than half of the members can be elected from the same gender.</b>          Comité Central Demócrata Representando el Condado Distrito 26          Vote por Uno          No más de la mitad de los miembros pueden ser elegidos del mismo sexo.</p> <p><input type="radio"/> <b>Clate D. Jackson</b>          Male /Masculino</p> <p><input type="radio"/> <b>Jason Lewis</b>          Male /Masculino</p>

<p><b>Democratic Central Committee At Large District 27</b>  <b>Vote for 1</b>  <b>No more than half of the members can be elected from the same gender.</b>          Comité Central Demócrata Representando el Condado Distrito 27          Vote por Uno          No más de la mitad de los miembros pueden ser elegidos del mismo sexo.</p> <p><input type="radio"/> <b>Darrell C. Odom, Sr.</b>          Male /Masculino</p>
<p><b>Democratic Central Committee At Large District 47</b>  <b>Vote for 1</b>  <b>No more than half of the members can be elected from the same gender.</b>          Comité Central Demócrata Representando el Condado Distrito 47          Vote por Uno          No más de la mitad de los miembros pueden ser elegidos del mismo sexo.</p> <p><input type="radio"/> <b>Sarahita Wyatt-Paige</b>          Female /Femenino</p>
<p><b>Democratic Central Committee District 24</b>  <b>Vote for up to 3</b>  <b>No more than half of the members can be elected from the same gender.</b>          Comité Central Demócrata Distrito 24          Vote por No Más de Tres          No más de la mitad de los miembros pueden ser elegidos del mismo sexo.</p> <p><input type="radio"/> <b>Richard DeShay Elliott</b>          Male /Masculino</p> <p><input type="radio"/> <b>Jennifer D. Epps</b>          Female /Femenino</p> <p><input type="radio"/> <b>De Borah Grant</b>          Female /Femenino</p> <p><input type="radio"/> <b>Michael Hayes</b>          Male /Masculino</p> <p><input type="radio"/> <b>Stephanie D. Hicks</b>          Female /Femenino</p> <p><input type="radio"/> <b>Carl Parker, Jr.</b>          Male /Masculino</p> <p><input type="radio"/> <b>Patricia M. Waiters</b>          Female /Femenino</p>



**Official Ballot**  
**Gubernatorial Primary Election**  
**July 19, 2022**  
**State of Maryland, Prince George's County**  
**Democratic Ballot**

**BS DEM 65**  
**006-022**

Papeleta Electoral Oficial  
 Elección Primaria Gubernamental  
 19 de julio del 2022  
 Estado de Maryland, Condado de Prince George's  
 Papeleta del Partido Demócrata

**Instructions**  
**Instrucciones**

**Making Selections**  
**Seleccionando**



Fill in the oval to the left of the name of your choice. You must blacken the oval completely, and do not make any marks outside of the oval. You do not have to vote in every race.

Llene el óvalo a la izquierda del nombre de su selección. Debe rellenar el óvalo completamente y no haga ninguna marca fuera del óvalo. No tiene que votar en cada contienda.



Do not cross out or erase, or your vote may not count. If you make a mistake or a stray mark, you may ask for a new ballot.

No debe tachar o borrar, o su voto no se contará. Si comete un error o hace una marca demás, pueda solicitar una nueva papeleta.

<b>Governor / Lt. Governor</b> <b>Vote for 1</b> Gobernador / Vicegobernador Vote por Uno <input type="radio"/> <b>Rushern L. Baker, III</b> and /y <b>Nancy Navarro</b>
<input type="radio"/> <b>Jon Baron</b> and /y <b>Natalie Williams</b>
<input type="radio"/> <b>Peter Franchot</b> and /y <b>Monique Anderson-Walker</b>
<input type="radio"/> <b>Douglas F. Gansler</b> and /y <b>Candace Hollingsworth</b>
<input type="radio"/> <b>Ralph W. Jaffe</b> and /y <b>Mark Greben</b>
<input type="radio"/> <b>Ashwani Jain</b> and /y <b>La'Trece Hawkins Lytes</b>
<input type="radio"/> <b>John King</b> and /y <b>Michelle Daugherty Siri</b>
<input type="radio"/> <b>Wes Moore</b> and /y <b>Aruna Miller</b>
<input type="radio"/> <b>Tom Perez</b> and /y <b>Shannon Sneed</b>
<input type="radio"/> <b>Jerome M. Segal</b> and /y <b>Justinian M. Dispenza</b>

<b>Comptroller</b> <b>Vote for 1</b> Contralor Vote por Uno <input type="radio"/> <b>Timothy J. Adams</b> <input type="radio"/> <b>Brooke Elizabeth Lierman</b>
--

<b>Attorney General</b> <b>Vote for 1</b> Procurador General Vote por Uno <input type="radio"/> <b>Anthony G. Brown</b> <input type="radio"/> <b>Katie Curran O'Malley</b>
---

<b>U.S. Senator</b> <b>Vote for 1</b> Senador de los EE.UU. Vote por Uno <input type="radio"/> <b>Michelle L. Smith</b> <input type="radio"/> <b>Chris Van Hollen</b>
--

<b>Representative in Congress</b> <b>District 4</b> <b>Vote for 1</b> Representante en el Congreso Distrito 4 Vote por Uno <input type="radio"/> <b>Tammy Allison</b> <input type="radio"/> <b>Angela M. Angel</b> <input type="radio"/> <b>James Levi Curtis, Jr.</b> <input type="radio"/> <b>Donna F. Edwards</b> <input type="radio"/> <b>Matthew F. Fogg</b> <input type="radio"/> <b>Gregory Holmes</b> <input type="radio"/> <b>Glenn F. Ivey</b> <input type="radio"/> <b>Robert K. McGhee</b> <input type="radio"/> <b>Kim A. Shelton</b>
--

<b>State Senator</b> <b>District 25</b> <b>Vote for 1</b> Senador Estatal Distrito 25 Vote por Uno <input type="radio"/> <b>Melony G. Griffith</b> <input type="radio"/> <b>Jonathan Edward Rosero</b>
---

<b>House of Delegates</b> <b>District 25</b> <b>Vote for up to 3</b> Cámara de Delegados Distrito 25 Vote por No Más de Tres <input type="radio"/> <b>Darryl Barnes</b> Unopposed /Sin Oponente <input type="radio"/> <b>Nick Charles</b> Unopposed /Sin Oponente <input type="radio"/> <b>Karen Toles</b> Unopposed /Sin Oponente
---

<b>County Executive</b> <b>Vote for 1</b> Ejecutivo del Condado Vote por Uno <input type="radio"/> <b>Angela D. Alsobrooks</b> <input type="radio"/> <b>Leigh Bodden</b> <input type="radio"/> <b>Billy W. Bridges</b> <input type="radio"/> <b>Sherman R. Hardy</b> <input type="radio"/> <b>Moisette Tonya Sweat</b>
--

<b>County Council At Large</b> <b>Vote for up to 2</b> Miembro del Concejo Representando el Condado Vote por No Más de Dos <input type="radio"/> <b>Rudy D. Anthony</b> <input type="radio"/> <b>Sam Elira, Sr.</b> <input type="radio"/> <b>Leo Bachi Eyombo</b> <input type="radio"/> <b>Mel Franklin</b> <input type="radio"/> <b>Stanford Fraser</b> <input type="radio"/> <b>Calvin S. Hawkins, Jr.</b> <input type="radio"/> <b>Jonathan White</b>
---

<b>County Council</b> <b>District 7</b> <b>Vote for 1</b> Concejo del Condado Distrito 7 Vote por Uno <input type="radio"/> <b>Anita G. Naves</b> <input type="radio"/> <b>Krystal Oriadha</b> <input type="radio"/> <b>Rodney Colvin Streeter</b>
--

<b>Judge of the Circuit Court</b> <b>Circuit 7</b> <b>Vote for 1</b> Juez de la Corte de Circuito Circuito 7 Vote por Uno <input type="radio"/> <b>Brandon M. Burrell</b> <input type="radio"/> <b>Carol Ann Coderre</b> <input type="radio"/> <b>Malik Ali Shakur</b> <input type="radio"/> <b>Andrea D. Smith</b> <input type="radio"/> <b>Rhonda A. Wood</b>
---

<b>State's Attorney</b> <b>Vote for 1</b> Fiscal del Estado Vote por Uno <input type="radio"/> <b>Aisha Braveboy</b> Unopposed /Sin Oponente
---

<b>Clerk of the Circuit Court</b> <b>Vote for 1</b> Secretario de la Corte del Circuito Vote por Uno <input type="radio"/> <b>Mahasin El Amin</b> <input type="radio"/> <b>Laverne C. Henry</b>
---

<b>Register of Wills</b> <b>Vote for 1</b> Registrador Testamentario Vote por Uno <input type="radio"/> <b>Cereta A. Lee</b> Unopposed /Sin Oponente
<b>Judge of the Orphans' Court</b> <b>Vote for up to 3</b> Juez de la Corte de Huérfanos Vote por No Más de Tres <input type="radio"/> <b>Wendy Alise Cartwright</b> Unopposed /Sin Oponente
<input type="radio"/> <b>Jason A. DeLoach</b> Unopposed /Sin Oponente
<input type="radio"/> <b>Athena Malloy Groves</b> Unopposed /Sin Oponente
<b>Sheriff</b> <b>Vote for 1</b> Alguacil Vote por Uno <input type="radio"/> <b>John D.B. Carr</b>
<input type="radio"/> <b>Elliott W. Gibson</b>
<input type="radio"/> <b>Dave Grogan</b>
<input type="radio"/> <b>Sylvester E. Jones, Sr.</b>
<input type="radio"/> <b>Loralyn Mayo</b>
<b>Democratic Central Committee At Large District 21</b> <b>Vote for 1</b> <b>No more than half of the members can be elected from the same gender.</b> Comité Central Demócrata Representando el Condado Distrito 21 Vote por Uno No más de la mitad de los miembros pueden ser elegidos del mismo sexo. <input type="radio"/> <b>Keith R. Sydnor</b> Male /Masculino
<b>Democratic Central Committee At Large District 22</b> <b>Vote for 1</b> <b>No more than half of the members can be elected from the same gender.</b> Comité Central Demócrata Representando el Condado Distrito 22 Vote por Uno No más de la mitad de los miembros pueden ser elegidos del mismo sexo. <input type="radio"/> <b>Emmett V. Jordan</b> Male /Masculino

<b>Democratic Central Committee At Large District 23</b> <b>Vote for 1</b> <b>No more than half of the members can be elected from the same gender.</b> Comité Central Demócrata Representando el Condado Distrito 23 Vote por Uno No más de la mitad de los miembros pueden ser elegidos del mismo sexo. <input type="radio"/> <b>Babatunde Alegbeleye</b> Male /Masculino
<input type="radio"/> <b>Keenon James</b> Male /Masculino
<input type="radio"/> <b>Sylvia Johnson</b> Female /Femenino
<input type="radio"/> <b>Le Shaun Quander-Mosley</b> Female /Femenino
<b>Democratic Central Committee At Large District 24</b> <b>Vote for 1</b> <b>No more than half of the members can be elected from the same gender.</b> Comité Central Demócrata Representando el Condado Distrito 24 Vote por Uno No más de la mitad de los miembros pueden ser elegidos del mismo sexo. <input type="radio"/> <b>Rudy D. Anthony</b> Male /Masculino
<input type="radio"/> <b>Derrick L. Coley</b> Male /Masculino
<b>Democratic Central Committee At Large District 25</b> <b>Vote for 1</b> <b>No more than half of the members can be elected from the same gender.</b> Comité Central Demócrata Representando el Condado Distrito 25 Vote por Uno No más de la mitad de los miembros pueden ser elegidos del mismo sexo. <input type="radio"/> <b>Kent Roberson</b> Male /Masculino
<b>Democratic Central Committee At Large District 26</b> <b>Vote for 1</b> <b>No more than half of the members can be elected from the same gender.</b> Comité Central Demócrata Representando el Condado Distrito 26 Vote por Uno No más de la mitad de los miembros pueden ser elegidos del mismo sexo. <input type="radio"/> <b>Clate D. Jackson</b> Male /Masculino
<input type="radio"/> <b>Jason Lewis</b> Male /Masculino

<b>Democratic Central Committee At Large District 27</b> <b>Vote for 1</b> <b>No more than half of the members can be elected from the same gender.</b> Comité Central Demócrata Representando el Condado Distrito 27 Vote por Uno No más de la mitad de los miembros pueden ser elegidos del mismo sexo. <input type="radio"/> <b>Darrell C. Odom, Sr.</b> Male /Masculino
<b>Democratic Central Committee At Large District 47</b> <b>Vote for 1</b> <b>No more than half of the members can be elected from the same gender.</b> Comité Central Demócrata Representando el Condado Distrito 47 Vote por Uno No más de la mitad de los miembros pueden ser elegidos del mismo sexo. <input type="radio"/> <b>Sarahita Wyatt-Paige</b> Female /Femenino
<b>Democratic Central Committee District 25</b> <b>Vote for up to 3</b> <b>No more than half of the members can be elected from the same gender.</b> Comité Central Demócrata Distrito 25 Vote por No Más de Tres No más de la mitad de los miembros pueden ser elegidos del mismo sexo. <input type="radio"/> <b>Nova Coston</b> Female /Femenino
<input type="radio"/> <b>John E. Richardson</b> Male /Masculino
<input type="radio"/> <b>Dennis H. Rowe</b> Male /Masculino
<input type="radio"/> <b>Anthony Tilghman</b> Male /Masculino
<input type="radio"/> <b>Rhonda K. Wallace</b> Female /Femenino

**Official Ballot**  
**Gubernatorial Primary Election**  
**July 19, 2022**  
**State of Maryland, Prince George's County**  
**Democratic Ballot**

**BS DEM 66**  
**006-023**

Papeleta Electoral Oficial  
 Elección Primaria Gubernamental  
 19 de julio del 2022  
 Estado de Maryland, Condado de Prince George's  
 Papeleta del Partido Demócrata

**Instructions**  
**Instrucciones**

**Making Selections**  
**Seleccionando**



Fill in the oval to the left of the name of your choice. You must blacken the oval completely, and do not make any marks outside of the oval. You do not have to vote in every race.

Llene el óvalo a la izquierda del nombre de su selección. Debe rellenar el óvalo completamente y no haga ninguna marca fuera del óvalo. No tiene que votar en cada contienda.



Do not cross out or erase, or your vote may not count. If you make a mistake or a stray mark, you may ask for a new ballot.

No debe tachar o borrar, o su voto no se contará. Si comete un error o hace una marca demás, pueda solicitar una nueva papeleta.

<b>Governor / Lt. Governor</b> <b>Vote for 1</b> Gobernador / Vicegobernador Vote por Uno
<input type="radio"/> <b>Rushern L. Baker, III</b> and /y <b>Nancy Navarro</b>
<input type="radio"/> <b>Jon Baron</b> and /y <b>Natalie Williams</b>
<input type="radio"/> <b>Peter Franchot</b> and /y <b>Monique Anderson-Walker</b>
<input type="radio"/> <b>Douglas F. Gansler</b> and /y <b>Candace Hollingsworth</b>
<input type="radio"/> <b>Ralph W. Jaffe</b> and /y <b>Mark Greben</b>
<input type="radio"/> <b>Ashwani Jain</b> and /y <b>LaTrece Hawkins Lytes</b>
<input type="radio"/> <b>John King</b> and /y <b>Michelle Daugherty Siri</b>
<input type="radio"/> <b>Wes Moore</b> and /y <b>Aruna Miller</b>
<input type="radio"/> <b>Tom Perez</b> and /y <b>Shannon Sneed</b>
<input type="radio"/> <b>Jerome M. Segal</b> and /y <b>Justinian M. Dispenza</b>

<b>Comptroller</b> <b>Vote for 1</b> Contralor Vote por Uno
<input type="radio"/> <b>Timothy J. Adams</b>
<input type="radio"/> <b>Brooke Elizabeth Lierman</b>
<b>Attorney General</b> <b>Vote for 1</b> Procurador General Vote por Uno
<input type="radio"/> <b>Anthony G. Brown</b>
<input type="radio"/> <b>Katie Curran O'Malley</b>
<b>U.S. Senator</b> <b>Vote for 1</b> Senador de los EE.UU. Vote por Uno
<input type="radio"/> <b>Michelle L. Smith</b>
<input type="radio"/> <b>Chris Van Hollen</b>
<b>Representative in Congress</b> <b>District 4</b> <b>Vote for 1</b> Representante en el Congreso Distrito 4 Vote por Uno
<input type="radio"/> <b>Tammy Allison</b>
<input type="radio"/> <b>Angela M. Angel</b>
<input type="radio"/> <b>James Levi Curtis, Jr.</b>
<input type="radio"/> <b>Donna F. Edwards</b>
<input type="radio"/> <b>Matthew F. Fogg</b>
<input type="radio"/> <b>Gregory Holmes</b>
<input type="radio"/> <b>Glenn F. Ivey</b>
<input type="radio"/> <b>Robert K. McGhee</b>
<input type="radio"/> <b>Kim A. Shelton</b>

<b>State Senator</b> <b>District 25</b> <b>Vote for 1</b> Senador Estatal Distrito 25 Vote por Uno
<input type="radio"/> <b>Melony G. Griffith</b>
<input type="radio"/> <b>Jonathan Edward Rosero</b>
<b>House of Delegates</b> <b>District 25</b> <b>Vote for up to 3</b> Cámara de Delegados Distrito 25 Vote por No Más de Tres
<input type="radio"/> <b>Darryl Barnes</b> <b>Unopposed /Sin Oponente</b>
<input type="radio"/> <b>Nick Charles</b> <b>Unopposed /Sin Oponente</b>
<input type="radio"/> <b>Karen Toles</b> <b>Unopposed /Sin Oponente</b>

<b>County Executive</b> <b>Vote for 1</b> Ejecutivo del Condado Vote por Uno
<input type="radio"/> <b>Angela D. Alsobrooks</b>
<input type="radio"/> <b>Leigh Bodden</b>
<input type="radio"/> <b>Billy W. Bridges</b>
<input type="radio"/> <b>Sherman R. Hardy</b>
<input type="radio"/> <b>Moisette Tonya Sweat</b>
<b>County Council At Large</b> <b>Vote for up to 2</b> Miembro del Concejo Representando el Condado Vote por No Más de Dos
<input type="radio"/> <b>Rudy D. Anthony</b>
<input type="radio"/> <b>Sam Elira, Sr.</b>
<input type="radio"/> <b>Leo Bachi Eyombo</b>
<input type="radio"/> <b>Mel Franklin</b>
<input type="radio"/> <b>Stanford Fraser</b>
<input type="radio"/> <b>Calvin S. Hawkins, Jr.</b>
<input type="radio"/> <b>Jonathan White</b>
<b>County Council</b> <b>District 6</b> <b>Vote for 1</b> Concejo del Condado Distrito 6 Vote por Uno
<input type="radio"/> <b>Wala Blegay</b>
<input type="radio"/> <b>Barbara Holt Streeter</b>
<input type="radio"/> <b>Belinda Queen</b>
<input type="radio"/> <b>Denise G. Smith</b>
<input type="radio"/> <b>Nakia R. Wright</b>
<b>Judge of the Circuit Court</b> <b>Circuit 7</b> <b>Vote for 1</b> Juez de la Corte de Circuito Circuito 7 Vote por Uno
<input type="radio"/> <b>Brandon M. Burrell</b>
<input type="radio"/> <b>Carol Ann Coderre</b>
<input type="radio"/> <b>Malik Ali Shakur</b>
<input type="radio"/> <b>Andrea D. Smith</b>
<input type="radio"/> <b>Rhonda A. Wood</b>
<b>State's Attorney</b> <b>Vote for 1</b> Fiscal del Estado Vote por Uno
<input type="radio"/> <b>Aisha Braveboy</b> <b>Unopposed /Sin Oponente</b>
<b>Clerk of the Circuit Court</b> <b>Vote for 1</b> Secretario de la Corte del Circuito Vote por Uno
<input type="radio"/> <b>Mahasin El Amin</b>
<input type="radio"/> <b>Laverne C. Henry</b>

<b>Register of Wills</b> <b>Vote for 1</b> Registrador Testamentario Vote por Uno <input type="radio"/> <b>Cereta A. Lee</b> Unopposed /Sin Oponente
<b>Judge of the Orphans' Court</b> <b>Vote for up to 3</b> Juez de la Corte de Huérfanos Vote por No Más de Tres <input type="radio"/> <b>Wendy Alise Cartwright</b> Unopposed /Sin Oponente
<input type="radio"/> <b>Jason A. DeLoach</b> Unopposed /Sin Oponente
<input type="radio"/> <b>Athena Malloy Groves</b> Unopposed /Sin Oponente
<b>Sheriff</b> <b>Vote for 1</b> Alguacil Vote por Uno <input type="radio"/> <b>John D.B. Carr</b>
<input type="radio"/> <b>Elliott W. Gibson</b>
<input type="radio"/> <b>Dave Grogan</b>
<input type="radio"/> <b>Sylvester E. Jones, Sr.</b>
<input type="radio"/> <b>Loralyn Mayo</b>
<b>Democratic Central Committee At Large District 21</b> <b>Vote for 1</b> <b>No more than half of the members can be elected from the same gender.</b> Comité Central Demócrata Representando el Condado Distrito 21 Vote por Uno No más de la mitad de los miembros pueden ser elegidos del mismo sexo. <input type="radio"/> <b>Keith R. Sydnor</b> Male /Masculino
<b>Democratic Central Committee At Large District 22</b> <b>Vote for 1</b> <b>No more than half of the members can be elected from the same gender.</b> Comité Central Demócrata Representando el Condado Distrito 22 Vote por Uno No más de la mitad de los miembros pueden ser elegidos del mismo sexo. <input type="radio"/> <b>Emmett V. Jordan</b> Male /Masculino

<b>Democratic Central Committee At Large District 23</b> <b>Vote for 1</b> <b>No more than half of the members can be elected from the same gender.</b> Comité Central Demócrata Representando el Condado Distrito 23 Vote por Uno No más de la mitad de los miembros pueden ser elegidos del mismo sexo. <input type="radio"/> <b>Babatunde Alegbeleye</b> Male /Masculino
<input type="radio"/> <b>Keenon James</b> Male /Masculino
<input type="radio"/> <b>Sylvia Johnson</b> Female /Femenino
<input type="radio"/> <b>Le Shaun Quander-Mosley</b> Female /Femenino
<b>Democratic Central Committee At Large District 24</b> <b>Vote for 1</b> <b>No more than half of the members can be elected from the same gender.</b> Comité Central Demócrata Representando el Condado Distrito 24 Vote por Uno No más de la mitad de los miembros pueden ser elegidos del mismo sexo. <input type="radio"/> <b>Rudy D. Anthony</b> Male /Masculino
<input type="radio"/> <b>Derrick L. Coley</b> Male /Masculino
<b>Democratic Central Committee At Large District 25</b> <b>Vote for 1</b> <b>No more than half of the members can be elected from the same gender.</b> Comité Central Demócrata Representando el Condado Distrito 25 Vote por Uno No más de la mitad de los miembros pueden ser elegidos del mismo sexo. <input type="radio"/> <b>Kent Roberson</b> Male /Masculino
<b>Democratic Central Committee At Large District 26</b> <b>Vote for 1</b> <b>No more than half of the members can be elected from the same gender.</b> Comité Central Demócrata Representando el Condado Distrito 26 Vote por Uno No más de la mitad de los miembros pueden ser elegidos del mismo sexo. <input type="radio"/> <b>Clate D. Jackson</b> Male /Masculino
<input type="radio"/> <b>Jason Lewis</b> Male /Masculino

<b>Democratic Central Committee At Large District 27</b> <b>Vote for 1</b> <b>No more than half of the members can be elected from the same gender.</b> Comité Central Demócrata Representando el Condado Distrito 27 Vote por Uno No más de la mitad de los miembros pueden ser elegidos del mismo sexo. <input type="radio"/> <b>Darrell C. Odom, Sr.</b> Male /Masculino
<b>Democratic Central Committee At Large District 47</b> <b>Vote for 1</b> <b>No more than half of the members can be elected from the same gender.</b> Comité Central Demócrata Representando el Condado Distrito 47 Vote por Uno No más de la mitad de los miembros pueden ser elegidos del mismo sexo. <input type="radio"/> <b>Sarahita Wyatt-Paige</b> Female /Femenino
<b>Democratic Central Committee District 25</b> <b>Vote for up to 3</b> <b>No more than half of the members can be elected from the same gender.</b> Comité Central Demócrata Distrito 25 Vote por No Más de Tres No más de la mitad de los miembros pueden ser elegidos del mismo sexo. <input type="radio"/> <b>Nova Coston</b> Female /Femenino
<input type="radio"/> <b>John E. Richardson</b> Male /Masculino
<input type="radio"/> <b>Dennis H. Rowe</b> Male /Masculino
<input type="radio"/> <b>Anthony Tilghman</b> Male /Masculino
<input type="radio"/> <b>Rhonda K. Wallace</b> Female /Femenino

**Official Ballot**  
**Gubernatorial Primary Election**  
**July 19, 2022**  
**State of Maryland, Prince George's County**  
**Democratic Ballot**

**BS DEM 67**  
**006-024**

Papeleta Electoral Oficial  
 Elección Primaria Gubernamental  
 19 de julio del 2022  
 Estado de Maryland, Condado de Prince George's  
 Papeleta del Partido Demócrata

**Instructions**  
**Instrucciones**

**Making Selections**  
**Seleccionando**



Fill in the oval to the left of the name of your choice. You must blacken the oval completely, and do not make any marks outside of the oval. You do not have to vote in every race.

Llene el óvalo a la izquierda del nombre de su selección. Debe rellenar el óvalo completamente y no haga ninguna marca fuera del óvalo. No tiene que votar en cada contienda.



Do not cross out or erase, or your vote may not count. If you make a mistake or a stray mark, you may ask for a new ballot.

No debe tachar o borrar, o su voto no se contará. Si comete un error o hace una marca demás, pueda solicitar una nueva papeleta.

<b>Governor / Lt. Governor</b> <b>Vote for 1</b> Gobernador / Vicegobernador Vote por Uno <input type="radio"/> <b>Rushern L. Baker, III</b> and /y <b>Nancy Navarro</b>
<input type="radio"/> <b>Jon Baron</b> and /y <b>Natalie Williams</b>
<input type="radio"/> <b>Peter Franchot</b> and /y <b>Monique Anderson-Walker</b>
<input type="radio"/> <b>Douglas F. Gansler</b> and /y <b>Candace Hollingsworth</b>
<input type="radio"/> <b>Ralph W. Jaffe</b> and /y <b>Mark Greben</b>
<input type="radio"/> <b>Ashwani Jain</b> and /y <b>La'Trece Hawkins Lytes</b>
<input type="radio"/> <b>John King</b> and /y <b>Michelle Daugherty Siri</b>
<input type="radio"/> <b>Wes Moore</b> and /y <b>Aruna Miller</b>
<input type="radio"/> <b>Tom Perez</b> and /y <b>Shannon Sneed</b>
<input type="radio"/> <b>Jerome M. Segal</b> and /y <b>Justinian M. Dispenza</b>

<b>Comptroller</b> <b>Vote for 1</b> Contralor Vote por Uno <input type="radio"/> <b>Timothy J. Adams</b> <input type="radio"/> <b>Brooke Elizabeth Lierman</b>
--

<b>Attorney General</b> <b>Vote for 1</b> Procurador General Vote por Uno <input type="radio"/> <b>Anthony G. Brown</b> <input type="radio"/> <b>Katie Curran O'Malley</b>
---

<b>U.S. Senator</b> <b>Vote for 1</b> Senador de los EE.UU. Vote por Uno <input type="radio"/> <b>Michelle L. Smith</b> <input type="radio"/> <b>Chris Van Hollen</b>
--

<b>Representative in Congress</b> <b>District 4</b> <b>Vote for 1</b> Representante en el Congreso Distrito 4 Vote por Uno <input type="radio"/> <b>Tammy Allison</b> <input type="radio"/> <b>Angela M. Angel</b> <input type="radio"/> <b>James Levi Curtis, Jr.</b> <input type="radio"/> <b>Donna F. Edwards</b> <input type="radio"/> <b>Matthew F. Fogg</b> <input type="radio"/> <b>Gregory Holmes</b> <input type="radio"/> <b>Glenn F. Ivey</b> <input type="radio"/> <b>Robert K. McGhee</b> <input type="radio"/> <b>Kim A. Shelton</b>
--

<b>State Senator</b> <b>District 25</b> <b>Vote for 1</b> Senador Estatal Distrito 25 Vote por Uno <input type="radio"/> <b>Melony G. Griffith</b> <input type="radio"/> <b>Jonathan Edward Rosero</b>
---

<b>House of Delegates</b> <b>District 25</b> <b>Vote for up to 3</b> Cámara de Delegados Distrito 25 Vote por No Más de Tres <input type="radio"/> <b>Darryl Barnes</b> Unopposed /Sin Oponente <input type="radio"/> <b>Nick Charles</b> Unopposed /Sin Oponente <input type="radio"/> <b>Karen Toles</b> Unopposed /Sin Oponente
---

<b>County Executive</b> <b>Vote for 1</b> Ejecutivo del Condado Vote por Uno <input type="radio"/> <b>Angela D. Alsobrooks</b> <input type="radio"/> <b>Leigh Bodden</b> <input type="radio"/> <b>Billy W. Bridges</b> <input type="radio"/> <b>Sherman R. Hardy</b> <input type="radio"/> <b>Moisette Tonya Sweat</b>
--

<b>County Council At Large</b> <b>Vote for up to 2</b> Miembro del Concejo Representando el Condado Vote por No Más de Dos <input type="radio"/> <b>Rudy D. Anthony</b> <input type="radio"/> <b>Sam Elira, Sr.</b> <input type="radio"/> <b>Leo Bachi Eyombo</b> <input type="radio"/> <b>Mel Franklin</b> <input type="radio"/> <b>Stanford Fraser</b> <input type="radio"/> <b>Calvin S. Hawkins, Jr.</b> <input type="radio"/> <b>Jonathan White</b>
---

<b>County Council</b> <b>District 7</b> <b>Vote for 1</b> Concejo del Condado Distrito 7 Vote por Uno <input type="radio"/> <b>Anita G. Naves</b> <input type="radio"/> <b>Krystal Oriadha</b> <input type="radio"/> <b>Rodney Colvin Streeter</b>
--

<b>Judge of the Circuit Court</b> <b>Circuit 7</b> <b>Vote for 1</b> Juez de la Corte de Circuito Circuito 7 Vote por Uno <input type="radio"/> <b>Brandon M. Burrell</b> <input type="radio"/> <b>Carol Ann Coderre</b> <input type="radio"/> <b>Malik Ali Shakur</b> <input type="radio"/> <b>Andrea D. Smith</b> <input type="radio"/> <b>Rhonda A. Wood</b>
---

<b>State's Attorney</b> <b>Vote for 1</b> Fiscal del Estado Vote por Uno <input type="radio"/> <b>Aisha Braveboy</b> Unopposed /Sin Oponente
---

<b>Clerk of the Circuit Court</b> <b>Vote for 1</b> Secretario de la Corte del Circuito Vote por Uno <input type="radio"/> <b>Mahasin El Amin</b> <input type="radio"/> <b>Laverne C. Henry</b>
---

<b>Register of Wills</b> <b>Vote for 1</b> Registrador Testamentario Vote por Uno <input type="radio"/> <b>Cereta A. Lee</b> Unopposed /Sin Oponente
<b>Judge of the Orphans' Court</b> <b>Vote for up to 3</b> Juez de la Corte de Huérfanos Vote por No Más de Tres <input type="radio"/> <b>Wendy Alise Cartwright</b> Unopposed /Sin Oponente
<input type="radio"/> <b>Jason A. DeLoach</b> Unopposed /Sin Oponente
<input type="radio"/> <b>Athena Malloy Groves</b> Unopposed /Sin Oponente
<b>Sheriff</b> <b>Vote for 1</b> Alguacil Vote por Uno <input type="radio"/> <b>John D.B. Carr</b>
<input type="radio"/> <b>Elliott W. Gibson</b>
<input type="radio"/> <b>Dave Grogan</b>
<input type="radio"/> <b>Sylvester E. Jones, Sr.</b>
<input type="radio"/> <b>Loralyn Mayo</b>
<b>Democratic Central Committee At Large District 21</b> <b>Vote for 1</b> <b>No more than half of the members can be elected from the same gender.</b> Comité Central Demócrata Representando el Condado Distrito 21 Vote por Uno No más de la mitad de los miembros pueden ser elegidos del mismo sexo. <input type="radio"/> <b>Keith R. Sydnor</b> Male /Masculino
<b>Democratic Central Committee At Large District 22</b> <b>Vote for 1</b> <b>No more than half of the members can be elected from the same gender.</b> Comité Central Demócrata Representando el Condado Distrito 22 Vote por Uno No más de la mitad de los miembros pueden ser elegidos del mismo sexo. <input type="radio"/> <b>Emmett V. Jordan</b> Male /Masculino

<b>Democratic Central Committee At Large District 23</b> <b>Vote for 1</b> <b>No more than half of the members can be elected from the same gender.</b> Comité Central Demócrata Representando el Condado Distrito 23 Vote por Uno No más de la mitad de los miembros pueden ser elegidos del mismo sexo. <input type="radio"/> <b>Babatunde Alegbeleye</b> Male /Masculino
<input type="radio"/> <b>Keenon James</b> Male /Masculino
<input type="radio"/> <b>Sylvia Johnson</b> Female /Femenino
<input type="radio"/> <b>Le Shaun Quander-Mosley</b> Female /Femenino
<b>Democratic Central Committee At Large District 24</b> <b>Vote for 1</b> <b>No more than half of the members can be elected from the same gender.</b> Comité Central Demócrata Representando el Condado Distrito 24 Vote por Uno No más de la mitad de los miembros pueden ser elegidos del mismo sexo. <input type="radio"/> <b>Rudy D. Anthony</b> Male /Masculino
<input type="radio"/> <b>Derrick L. Coley</b> Male /Masculino
<b>Democratic Central Committee At Large District 25</b> <b>Vote for 1</b> <b>No more than half of the members can be elected from the same gender.</b> Comité Central Demócrata Representando el Condado Distrito 25 Vote por Uno No más de la mitad de los miembros pueden ser elegidos del mismo sexo. <input type="radio"/> <b>Kent Roberson</b> Male /Masculino
<b>Democratic Central Committee At Large District 26</b> <b>Vote for 1</b> <b>No more than half of the members can be elected from the same gender.</b> Comité Central Demócrata Representando el Condado Distrito 26 Vote por Uno No más de la mitad de los miembros pueden ser elegidos del mismo sexo. <input type="radio"/> <b>Clate D. Jackson</b> Male /Masculino
<input type="radio"/> <b>Jason Lewis</b> Male /Masculino

<b>Democratic Central Committee At Large District 27</b> <b>Vote for 1</b> <b>No more than half of the members can be elected from the same gender.</b> Comité Central Demócrata Representando el Condado Distrito 27 Vote por Uno No más de la mitad de los miembros pueden ser elegidos del mismo sexo. <input type="radio"/> <b>Darrell C. Odom, Sr.</b> Male /Masculino
<b>Democratic Central Committee At Large District 47</b> <b>Vote for 1</b> <b>No more than half of the members can be elected from the same gender.</b> Comité Central Demócrata Representando el Condado Distrito 47 Vote por Uno No más de la mitad de los miembros pueden ser elegidos del mismo sexo. <input type="radio"/> <b>Sarahita Wyatt-Paige</b> Female /Femenino
<b>Democratic Central Committee District 25</b> <b>Vote for up to 3</b> <b>No more than half of the members can be elected from the same gender.</b> Comité Central Demócrata Distrito 25 Vote por No Más de Tres No más de la mitad de los miembros pueden ser elegidos del mismo sexo. <input type="radio"/> <b>Nova Coston</b> Female /Femenino
<input type="radio"/> <b>John E. Richardson</b> Male /Masculino
<input type="radio"/> <b>Dennis H. Rowe</b> Male /Masculino
<input type="radio"/> <b>Anthony Tilghman</b> Male /Masculino
<input type="radio"/> <b>Rhonda K. Wallace</b> Female /Femenino

**Official Ballot**  
**Gubernatorial Primary Election**  
**July 19, 2022**  
**State of Maryland, Prince George's County**  
**Democratic Ballot**

**BS DEM 68**  
**006-025**

Papeleta Electoral Oficial  
 Elección Primaria Gubernamental  
 19 de julio del 2022  
 Estado de Maryland, Condado de Prince George's  
 Papeleta del Partido Demócrata

**Instructions**  
**Instrucciones**

**Making Selections**  
**Seleccionando**

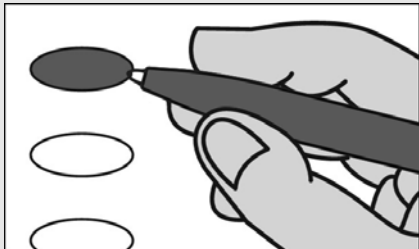

Fill in the oval to the left of the name of your choice. You must blacken the oval completely, and do not make any marks outside of the oval. You do not have to vote in every race.

Llene el óvalo a la izquierda del nombre de su selección. Debe rellenar el óvalo completamente y no haga ninguna marca fuera del óvalo. No tiene que votar en cada contienda.



Do not cross out or erase, or your vote may not count. If you make a mistake or a stray mark, you may ask for a new ballot.

No debe tachar o borrar, o su voto no se contará. Si comete un error o hace una marca demás, pueda solicitar una nueva papeleta.

<b>Governor / Lt. Governor</b> <b>Vote for 1</b> Gobernador / Vicegobernador Vote por Uno
<input type="radio"/> <b>Rushern L. Baker, III</b> and /y <b>Nancy Navarro</b>
<input type="radio"/> <b>Jon Baron</b> and /y <b>Natalie Williams</b>
<input type="radio"/> <b>Peter Franchot</b> and /y <b>Monique Anderson-Walker</b>
<input type="radio"/> <b>Douglas F. Gansler</b> and /y <b>Candace Hollingsworth</b>
<input type="radio"/> <b>Ralph W. Jaffe</b> and /y <b>Mark Greben</b>
<input type="radio"/> <b>Ashwani Jain</b> and /y <b>LaTrece Hawkins Lytes</b>
<input type="radio"/> <b>John King</b> and /y <b>Michelle Daugherty Siri</b>
<input type="radio"/> <b>Wes Moore</b> and /y <b>Aruna Miller</b>
<input type="radio"/> <b>Tom Perez</b> and /y <b>Shannon Sneed</b>
<input type="radio"/> <b>Jerome M. Segal</b> and /y <b>Justinian M. Dispenza</b>

<b>Comptroller</b> <b>Vote for 1</b> Contralor Vote por Uno
<input type="radio"/> <b>Timothy J. Adams</b>
<input type="radio"/> <b>Brooke Elizabeth Lierman</b>
<b>Attorney General</b> <b>Vote for 1</b> Procurador General Vote por Uno
<input type="radio"/> <b>Anthony G. Brown</b>
<input type="radio"/> <b>Katie Curran O'Malley</b>
<b>U.S. Senator</b> <b>Vote for 1</b> Senador de los EE.UU. Vote por Uno
<input type="radio"/> <b>Michelle L. Smith</b>
<input type="radio"/> <b>Chris Van Hollen</b>
<b>Representative in Congress</b> <b>District 4</b> <b>Vote for 1</b> Representante en el Congreso Distrito 4 Vote por Uno
<input type="radio"/> <b>Tammy Allison</b>
<input type="radio"/> <b>Angela M. Angel</b>
<input type="radio"/> <b>James Levi Curtis, Jr.</b>
<input type="radio"/> <b>Donna F. Edwards</b>
<input type="radio"/> <b>Matthew F. Fogg</b>
<input type="radio"/> <b>Gregory Holmes</b>
<input type="radio"/> <b>Glenn F. Ivey</b>
<input type="radio"/> <b>Robert K. McGhee</b>
<input type="radio"/> <b>Kim A. Shelton</b>

<b>State Senator</b> <b>District 25</b> <b>Vote for 1</b> Senador Estatal Distrito 25 Vote por Uno
<input type="radio"/> <b>Melony G. Griffith</b>
<input type="radio"/> <b>Jonathan Edward Rosero</b>
<b>House of Delegates</b> <b>District 25</b> <b>Vote for up to 3</b> Cámara de Delegados Distrito 25 Vote por No Más de Tres
<input type="radio"/> <b>Darryl Barnes</b> <b>Unopposed /Sin Oponente</b>
<input type="radio"/> <b>Nick Charles</b> <b>Unopposed /Sin Oponente</b>
<input type="radio"/> <b>Karen Toles</b> <b>Unopposed /Sin Oponente</b>

<b>County Executive</b> <b>Vote for 1</b> Ejecutivo del Condado Vote por Uno
<input type="radio"/> <b>Angela D. Alsobrooks</b>
<input type="radio"/> <b>Leigh Bodden</b>
<input type="radio"/> <b>Billy W. Bridges</b>
<input type="radio"/> <b>Sherman R. Hardy</b>
<input type="radio"/> <b>Moisette Tonya Sweat</b>
<b>County Council At Large</b> <b>Vote for up to 2</b> Miembro del Concejo Representando el Condado Vote por No Más de Dos
<input type="radio"/> <b>Rudy D. Anthony</b>
<input type="radio"/> <b>Sam Elira, Sr.</b>
<input type="radio"/> <b>Leo Bachi Eyombo</b>
<input type="radio"/> <b>Mel Franklin</b>
<input type="radio"/> <b>Stanford Fraser</b>
<input type="radio"/> <b>Calvin S. Hawkins, Jr.</b>
<input type="radio"/> <b>Jonathan White</b>
<b>County Council</b> <b>District 6</b> <b>Vote for 1</b> Concejo del Condado Distrito 6 Vote por Uno
<input type="radio"/> <b>Wala Blegay</b>
<input type="radio"/> <b>Barbara Holt Streeter</b>
<input type="radio"/> <b>Belinda Queen</b>
<input type="radio"/> <b>Denise G. Smith</b>
<input type="radio"/> <b>Nakia R. Wright</b>
<b>Judge of the Circuit Court</b> <b>Circuit 7</b> <b>Vote for 1</b> Juez de la Corte de Circuito Circuito 7 Vote por Uno
<input type="radio"/> <b>Brandon M. Burrell</b>
<input type="radio"/> <b>Carol Ann Coderre</b>
<input type="radio"/> <b>Malik Ali Shakur</b>
<input type="radio"/> <b>Andrea D. Smith</b>
<input type="radio"/> <b>Rhonda A. Wood</b>
<b>State's Attorney</b> <b>Vote for 1</b> Fiscal del Estado Vote por Uno
<input type="radio"/> <b>Aisha Braveboy</b> <b>Unopposed /Sin Oponente</b>
<b>Clerk of the Circuit Court</b> <b>Vote for 1</b> Secretario de la Corte del Circuito Vote por Uno
<input type="radio"/> <b>Mahasin El Amin</b>
<input type="radio"/> <b>Laverne C. Henry</b>

<p><b>Register of Wills</b>  <b>Vote for 1</b>          Registrador Testamentario          Vote por Uno</p> <p><input type="radio"/> <b>Cereta A. Lee</b>          Unopposed /Sin Oponente</p>
<p><b>Judge of the Orphans' Court</b>  <b>Vote for up to 3</b>          Juez de la Corte de Huérfanos          Vote por No Más de Tres</p> <p><input type="radio"/> <b>Wendy Alise Cartwright</b>          Unopposed /Sin Oponente</p>
<p><input type="radio"/> <b>Jason A. DeLoach</b>          Unopposed /Sin Oponente</p>
<p><input type="radio"/> <b>Athena Malloy Groves</b>          Unopposed /Sin Oponente</p>
<p><b>Sheriff</b>  <b>Vote for 1</b>          Alguacil          Vote por Uno</p> <p><input type="radio"/> <b>John D.B. Carr</b></p> <p><input type="radio"/> <b>Elliott W. Gibson</b></p> <p><input type="radio"/> <b>Dave Grogan</b></p> <p><input type="radio"/> <b>Sylvester E. Jones, Sr.</b></p> <p><input type="radio"/> <b>Loralyn Mayo</b></p>
<p><b>Democratic Central Committee At Large District 21</b>  <b>Vote for 1</b>  <b>No more than half of the members can be elected from the same gender.</b>          Comité Central Demócrata Representando el Condado Distrito 21          Vote por Uno          No más de la mitad de los miembros pueden ser elegidos del mismo sexo.</p> <p><input type="radio"/> <b>Keith R. Sydnor</b>          Male /Masculino</p>
<p><b>Democratic Central Committee At Large District 22</b>  <b>Vote for 1</b>  <b>No more than half of the members can be elected from the same gender.</b>          Comité Central Demócrata Representando el Condado Distrito 22          Vote por Uno          No más de la mitad de los miembros pueden ser elegidos del mismo sexo.</p> <p><input type="radio"/> <b>Emmett V. Jordan</b>          Male /Masculino</p>

<p><b>Democratic Central Committee At Large District 23</b>  <b>Vote for 1</b>  <b>No more than half of the members can be elected from the same gender.</b>          Comité Central Demócrata Representando el Condado Distrito 23          Vote por Uno          No más de la mitad de los miembros pueden ser elegidos del mismo sexo.</p> <p><input type="radio"/> <b>Babatunde Alegbeleye</b>          Male /Masculino</p> <p><input type="radio"/> <b>Keenon James</b>          Male /Masculino</p> <p><input type="radio"/> <b>Sylvia Johnson</b>          Female /Femenino</p> <p><input type="radio"/> <b>Le Shaun Quander-Mosley</b>          Female /Femenino</p>
<p><b>Democratic Central Committee At Large District 24</b>  <b>Vote for 1</b>  <b>No more than half of the members can be elected from the same gender.</b>          Comité Central Demócrata Representando el Condado Distrito 24          Vote por Uno          No más de la mitad de los miembros pueden ser elegidos del mismo sexo.</p> <p><input type="radio"/> <b>Rudy D. Anthony</b>          Male /Masculino</p> <p><input type="radio"/> <b>Derrick L. Coley</b>          Male /Masculino</p>
<p><b>Democratic Central Committee At Large District 25</b>  <b>Vote for 1</b>  <b>No more than half of the members can be elected from the same gender.</b>          Comité Central Demócrata Representando el Condado Distrito 25          Vote por Uno          No más de la mitad de los miembros pueden ser elegidos del mismo sexo.</p> <p><input type="radio"/> <b>Kent Roberson</b>          Male /Masculino</p>
<p><b>Democratic Central Committee At Large District 26</b>  <b>Vote for 1</b>  <b>No more than half of the members can be elected from the same gender.</b>          Comité Central Demócrata Representando el Condado Distrito 26          Vote por Uno          No más de la mitad de los miembros pueden ser elegidos del mismo sexo.</p> <p><input type="radio"/> <b>Clate D. Jackson</b>          Male /Masculino</p> <p><input type="radio"/> <b>Jason Lewis</b>          Male /Masculino</p>

<p><b>Democratic Central Committee At Large District 27</b>  <b>Vote for 1</b>  <b>No more than half of the members can be elected from the same gender.</b>          Comité Central Demócrata Representando el Condado Distrito 27          Vote por Uno          No más de la mitad de los miembros pueden ser elegidos del mismo sexo.</p> <p><input type="radio"/> <b>Darrell C. Odom, Sr.</b>          Male /Masculino</p>
<p><b>Democratic Central Committee At Large District 47</b>  <b>Vote for 1</b>  <b>No more than half of the members can be elected from the same gender.</b>          Comité Central Demócrata Representando el Condado Distrito 47          Vote por Uno          No más de la mitad de los miembros pueden ser elegidos del mismo sexo.</p> <p><input type="radio"/> <b>Sarahita Wyatt-Paige</b>          Female /Femenino</p>
<p><b>Democratic Central Committee District 25</b>  <b>Vote for up to 3</b>  <b>No more than half of the members can be elected from the same gender.</b>          Comité Central Demócrata Distrito 25          Vote por No Más de Tres          No más de la mitad de los miembros pueden ser elegidos del mismo sexo.</p> <p><input type="radio"/> <b>Nova Coston</b>          Female /Femenino</p> <p><input type="radio"/> <b>John E. Richardson</b>          Male /Masculino</p> <p><input type="radio"/> <b>Dennis H. Rowe</b>          Male /Masculino</p> <p><input type="radio"/> <b>Anthony Tilghman</b>          Male /Masculino</p> <p><input type="radio"/> <b>Rhonda K. Wallace</b>          Female /Femenino</p>



**Official Ballot**  
**Gubernatorial Primary Election**  
**July 19, 2022**  
**State of Maryland, Prince George's County**  
**Democratic Ballot**

**BS DEM 69**  
**006-026**

Papeleta Electoral Oficial  
 Elección Primaria Gubernamental  
 19 de julio del 2022  
 Estado de Maryland, Condado de Prince George's  
 Papeleta del Partido Demócrata

**Instructions**  
**Instrucciones**

**Making Selections**  
**Seleccionando**



Fill in the oval to the left of the name of your choice. You must blacken the oval completely, and do not make any marks outside of the oval. You do not have to vote in every race.

Llene el óvalo a la izquierda del nombre de su selección. Debe rellenar el óvalo completamente y no haga ninguna marca fuera del óvalo. No tiene que votar en cada contienda.



Do not cross out or erase, or your vote may not count. If you make a mistake or a stray mark, you may ask for a new ballot.

No debe tachar o borrar, o su voto no se contará. Si comete un error o hace una marca demás, pueda solicitar una nueva papeleta.

<b>Governor / Lt. Governor</b> <b>Vote for 1</b> Gobernador / Vicegobernador Vote por Uno <input type="radio"/> <b>Rushern L. Baker, III</b> and /y <b>Nancy Navarro</b>
<input type="radio"/> <b>Jon Baron</b> and /y <b>Natalie Williams</b>
<input type="radio"/> <b>Peter Franchot</b> and /y <b>Monique Anderson-Walker</b>
<input type="radio"/> <b>Douglas F. Gansler</b> and /y <b>Candace Hollingsworth</b>
<input type="radio"/> <b>Ralph W. Jaffe</b> and /y <b>Mark Greben</b>
<input type="radio"/> <b>Ashwani Jain</b> and /y <b>LaTrece Hawkins Lytes</b>
<input type="radio"/> <b>John King</b> and /y <b>Michelle Daugherty Siri</b>
<input type="radio"/> <b>Wes Moore</b> and /y <b>Aruna Miller</b>
<input type="radio"/> <b>Tom Perez</b> and /y <b>Shannon Sneed</b>
<input type="radio"/> <b>Jerome M. Segal</b> and /y <b>Justinian M. Dispenza</b>

<b>Comptroller</b> <b>Vote for 1</b> Contralor Vote por Uno <input type="radio"/> <b>Timothy J. Adams</b> <input type="radio"/> <b>Brooke Elizabeth Lierman</b>
--

<b>Attorney General</b> <b>Vote for 1</b> Procurador General Vote por Uno <input type="radio"/> <b>Anthony G. Brown</b> <input type="radio"/> <b>Katie Curran O'Malley</b>
---

<b>U.S. Senator</b> <b>Vote for 1</b> Senador de los EE.UU. Vote por Uno <input type="radio"/> <b>Michelle L. Smith</b> <input type="radio"/> <b>Chris Van Hollen</b>
--

<b>Representative in Congress</b> <b>District 4</b> <b>Vote for 1</b> Representante en el Congreso Distrito 4 Vote por Uno <input type="radio"/> <b>Tammy Allison</b> <input type="radio"/> <b>Angela M. Angel</b> <input type="radio"/> <b>James Levi Curtis, Jr.</b> <input type="radio"/> <b>Donna F. Edwards</b> <input type="radio"/> <b>Matthew F. Fogg</b> <input type="radio"/> <b>Gregory Holmes</b> <input type="radio"/> <b>Glenn F. Ivey</b> <input type="radio"/> <b>Robert K. McGhee</b> <input type="radio"/> <b>Kim A. Shelton</b>
--

<b>State Senator</b> <b>District 24</b> <b>Vote for 1</b> Senador Estatal Distrito 24 Vote por Uno <input type="radio"/> <b>Joanne C. Benson</b> Unopposed /Sin Oponente
---

<b>House of Delegates</b> <b>District 24</b> <b>Vote for up to 3</b> Cámara de Delegados Distrito 24 Vote por No Más de Tres <input type="radio"/> <b>Tiffany T. Alston</b> <input type="radio"/> <b>Sennieal Crutchfield</b> <input type="radio"/> <b>Richard DeShay Elliott</b> <input type="radio"/> <b>Andrea Fletcher Harrison</b> <input type="radio"/> <b>Jazz M. Lewis</b> <input type="radio"/> <b>Alexis S. Solis</b> <input type="radio"/> <b>Christopher Stevenson</b> <input type="radio"/> <b>LaTasha R. Ward</b>
--

<b>County Executive</b> <b>Vote for 1</b> Ejecutivo del Condado Vote por Uno <input type="radio"/> <b>Angela D. Alsobrooks</b> <input type="radio"/> <b>Leigh Bodden</b> <input type="radio"/> <b>Billy W. Bridges</b> <input type="radio"/> <b>Sherman R. Hardy</b> <input type="radio"/> <b>Moisette Tonya Sweat</b>
--

<b>County Council At Large</b> <b>Vote for up to 2</b> Miembro del Concejo Representando el Condado Vote por No Más de Dos <input type="radio"/> <b>Rudy D. Anthony</b> <input type="radio"/> <b>Sam Elira, Sr.</b> <input type="radio"/> <b>Leo Bachi Eyombo</b> <input type="radio"/> <b>Mel Franklin</b> <input type="radio"/> <b>Stanford Fraser</b> <input type="radio"/> <b>Calvin S. Hawkins, Jr.</b> <input type="radio"/> <b>Jonathan White</b>
---

<b>County Council</b> <b>District 7</b> <b>Vote for 1</b> Concejo del Condado Distrito 7 Vote por Uno <input type="radio"/> <b>Anita G. Naves</b> <input type="radio"/> <b>Krystal Oriadha</b> <input type="radio"/> <b>Rodney Colvin Streeter</b>
--

<b>Judge of the Circuit Court</b> <b>Circuit 7</b> <b>Vote for 1</b> Juez de la Corte de Circuito Circuito 7 Vote por Uno <input type="radio"/> <b>Brandon M. Burrell</b> <input type="radio"/> <b>Carol Ann Coderre</b> <input type="radio"/> <b>Malik Ali Shakur</b> <input type="radio"/> <b>Andrea D. Smith</b> <input type="radio"/> <b>Rhonda A. Wood</b>
---

<b>State's Attorney</b> <b>Vote for 1</b> Fiscal del Estado Vote por Uno <input type="radio"/> <b>Aisha Braveboy</b> Unopposed /Sin Oponente
---

<b>Clerk of the Circuit Court</b> <b>Vote for 1</b> Secretario de la Corte del Circuito Vote por Uno <input type="radio"/> <b>Mahasin El Amin</b> <input type="radio"/> <b>Laverne C. Henry</b>
---

<p><b>Register of Wills</b>  <b>Vote for 1</b>          Registrador Testamentario          Vote por Uno</p> <p><input type="radio"/> <b>Cereta A. Lee</b>          Unopposed /Sin Oponente</p>
<p><b>Judge of the Orphans' Court</b>  <b>Vote for up to 3</b>          Juez de la Corte de Huérfanos          Vote por No Más de Tres</p> <p><input type="radio"/> <b>Wendy Alise Cartwright</b>          Unopposed /Sin Oponente</p>
<p><input type="radio"/> <b>Jason A. DeLoach</b>          Unopposed /Sin Oponente</p>
<p><input type="radio"/> <b>Athena Malloy Groves</b>          Unopposed /Sin Oponente</p>
<p><b>Sheriff</b>  <b>Vote for 1</b>          Alguacil          Vote por Uno</p> <p><input type="radio"/> <b>John D.B. Carr</b></p>
<p><input type="radio"/> <b>Elliott W. Gibson</b></p>
<p><input type="radio"/> <b>Dave Grogan</b></p>
<p><input type="radio"/> <b>Sylvester E. Jones, Sr.</b></p>
<p><input type="radio"/> <b>Loralyn Mayo</b></p>
<p><b>Democratic Central Committee At Large District 21</b>  <b>Vote for 1</b>  <b>No more than half of the members can be elected from the same gender.</b>          Comité Central Demócrata Representando el Condado Distrito 21          Vote por Uno          No más de la mitad de los miembros pueden ser elegidos del mismo sexo.</p> <p><input type="radio"/> <b>Keith R. Sydnor</b>          Male /Masculino</p>
<p><b>Democratic Central Committee At Large District 22</b>  <b>Vote for 1</b>  <b>No more than half of the members can be elected from the same gender.</b>          Comité Central Demócrata Representando el Condado Distrito 22          Vote por Uno          No más de la mitad de los miembros pueden ser elegidos del mismo sexo.</p> <p><input type="radio"/> <b>Emmett V. Jordan</b>          Male /Masculino</p>

<p><b>Democratic Central Committee At Large District 23</b>  <b>Vote for 1</b>  <b>No more than half of the members can be elected from the same gender.</b>          Comité Central Demócrata Representando el Condado Distrito 23          Vote por Uno          No más de la mitad de los miembros pueden ser elegidos del mismo sexo.</p> <p><input type="radio"/> <b>Babatunde Alegbeleye</b>          Male /Masculino</p>
<p><input type="radio"/> <b>Keenon James</b>          Male /Masculino</p>
<p><input type="radio"/> <b>Sylvia Johnson</b>          Female /Femenino</p>
<p><input type="radio"/> <b>Le Shaun Quander-Mosley</b>          Female /Femenino</p>
<p><b>Democratic Central Committee At Large District 24</b>  <b>Vote for 1</b>  <b>No more than half of the members can be elected from the same gender.</b>          Comité Central Demócrata Representando el Condado Distrito 24          Vote por Uno          No más de la mitad de los miembros pueden ser elegidos del mismo sexo.</p> <p><input type="radio"/> <b>Rudy D. Anthony</b>          Male /Masculino</p>
<p><input type="radio"/> <b>Derrick L. Coley</b>          Male /Masculino</p>
<p><b>Democratic Central Committee At Large District 25</b>  <b>Vote for 1</b>  <b>No more than half of the members can be elected from the same gender.</b>          Comité Central Demócrata Representando el Condado Distrito 25          Vote por Uno          No más de la mitad de los miembros pueden ser elegidos del mismo sexo.</p> <p><input type="radio"/> <b>Kent Roberson</b>          Male /Masculino</p>
<p><b>Democratic Central Committee At Large District 26</b>  <b>Vote for 1</b>  <b>No more than half of the members can be elected from the same gender.</b>          Comité Central Demócrata Representando el Condado Distrito 26          Vote por Uno          No más de la mitad de los miembros pueden ser elegidos del mismo sexo.</p> <p><input type="radio"/> <b>Clate D. Jackson</b>          Male /Masculino</p>
<p><input type="radio"/> <b>Jason Lewis</b>          Male /Masculino</p>

<p><b>Democratic Central Committee At Large District 27</b>  <b>Vote for 1</b>  <b>No more than half of the members can be elected from the same gender.</b>          Comité Central Demócrata Representando el Condado Distrito 27          Vote por Uno          No más de la mitad de los miembros pueden ser elegidos del mismo sexo.</p> <p><input type="radio"/> <b>Darrell C. Odom, Sr.</b>          Male /Masculino</p>
<p><b>Democratic Central Committee At Large District 47</b>  <b>Vote for 1</b>  <b>No more than half of the members can be elected from the same gender.</b>          Comité Central Demócrata Representando el Condado Distrito 47          Vote por Uno          No más de la mitad de los miembros pueden ser elegidos del mismo sexo.</p> <p><input type="radio"/> <b>Sarahita Wyatt-Paige</b>          Female /Femenino</p>
<p><b>Democratic Central Committee District 24</b>  <b>Vote for up to 3</b>  <b>No more than half of the members can be elected from the same gender.</b>          Comité Central Demócrata Distrito 24          Vote por No Más de Tres          No más de la mitad de los miembros pueden ser elegidos del mismo sexo.</p> <p><input type="radio"/> <b>Richard DeShay Elliott</b>          Male /Masculino</p>
<p><input type="radio"/> <b>Jennifer D. Epps</b>          Female /Femenino</p>
<p><input type="radio"/> <b>De Borah Grant</b>          Female /Femenino</p>
<p><input type="radio"/> <b>Michael Hayes</b>          Male /Masculino</p>
<p><input type="radio"/> <b>Stephanie D. Hicks</b>          Female /Femenino</p>
<p><input type="radio"/> <b>Carl Parker, Jr.</b>          Male /Masculino</p>
<p><input type="radio"/> <b>Patricia M. Waiters</b>          Female /Femenino</p>

**Official Ballot**  
**Gubernatorial Primary Election**  
**July 19, 2022**  
**State of Maryland, Prince George's County**  
**Democratic Ballot**

**BS DEM 70**  
**006-027**

Papeleta Electoral Oficial  
 Elección Primaria Gubernamental  
 19 de julio del 2022  
 Estado de Maryland, Condado de Prince George's  
 Papeleta del Partido Demócrata

**Instructions**  
**Instrucciones**

**Making Selections**  
**Seleccionando**



Fill in the oval to the left of the name of your choice. You must blacken the oval completely, and do not make any marks outside of the oval. You do not have to vote in every race.

Llene el óvalo a la izquierda del nombre de su selección. Debe rellenar el óvalo completamente y no haga ninguna marca fuera del óvalo. No tiene que votar en cada contienda.



Do not cross out or erase, or your vote may not count. If you make a mistake or a stray mark, you may ask for a new ballot.

No debe tachar o borrar, o su voto no se contará. Si comete un error o hace una marca demás, pueda solicitar una nueva papeleta.

<b>Governor / Lt. Governor</b> <b>Vote for 1</b> Gobernador / Vicegobernador Vote por Uno <input type="radio"/> <b>Rushern L. Baker, III</b> and /y <b>Nancy Navarro</b>
<input type="radio"/> <b>Jon Baron</b> and /y <b>Natalie Williams</b>
<input type="radio"/> <b>Peter Franchot</b> and /y <b>Monique Anderson-Walker</b>
<input type="radio"/> <b>Douglas F. Gansler</b> and /y <b>Candace Hollingsworth</b>
<input type="radio"/> <b>Ralph W. Jaffe</b> and /y <b>Mark Greben</b>
<input type="radio"/> <b>Ashwani Jain</b> and /y <b>La'Trece Hawkins Lytes</b>
<input type="radio"/> <b>John King</b> and /y <b>Michelle Daugherty Siri</b>
<input type="radio"/> <b>Wes Moore</b> and /y <b>Aruna Miller</b>
<input type="radio"/> <b>Tom Perez</b> and /y <b>Shannon Sneed</b>
<input type="radio"/> <b>Jerome M. Segal</b> and /y <b>Justinian M. Dispenza</b>

<b>Comptroller</b> <b>Vote for 1</b> Contralor Vote por Uno <input type="radio"/> <b>Timothy J. Adams</b> <input type="radio"/> <b>Brooke Elizabeth Lierman</b>
--

<b>Attorney General</b> <b>Vote for 1</b> Procurador General Vote por Uno <input type="radio"/> <b>Anthony G. Brown</b> <input type="radio"/> <b>Katie Curran O'Malley</b>
---

<b>U.S. Senator</b> <b>Vote for 1</b> Senador de los EE.UU. Vote por Uno <input type="radio"/> <b>Michelle L. Smith</b> <input type="radio"/> <b>Chris Van Hollen</b>
--

<b>Representative in Congress</b> <b>District 4</b> <b>Vote for 1</b> Representante en el Congreso Distrito 4 Vote por Uno <input type="radio"/> <b>Tammy Allison</b> <input type="radio"/> <b>Angela M. Angel</b> <input type="radio"/> <b>James Levi Curtis, Jr.</b> <input type="radio"/> <b>Donna F. Edwards</b> <input type="radio"/> <b>Matthew F. Fogg</b> <input type="radio"/> <b>Gregory Holmes</b> <input type="radio"/> <b>Glenn F. Ivey</b> <input type="radio"/> <b>Robert K. McGhee</b> <input type="radio"/> <b>Kim A. Shelton</b>
--

<b>State Senator</b> <b>District 25</b> <b>Vote for 1</b> Senador Estatal Distrito 25 Vote por Uno <input type="radio"/> <b>Melony G. Griffith</b> <input type="radio"/> <b>Jonathan Edward Rosero</b>
---

<b>House of Delegates</b> <b>District 25</b> <b>Vote for up to 3</b> Cámara de Delegados Distrito 25 Vote por No Más de Tres <input type="radio"/> <b>Darryl Barnes</b> Unopposed /Sin Oponente <input type="radio"/> <b>Nick Charles</b> Unopposed /Sin Oponente <input type="radio"/> <b>Karen Toles</b> Unopposed /Sin Oponente
---

<b>County Executive</b> <b>Vote for 1</b> Ejecutivo del Condado Vote por Uno <input type="radio"/> <b>Angela D. Alsobrooks</b> <input type="radio"/> <b>Leigh Bodden</b> <input type="radio"/> <b>Billy W. Bridges</b> <input type="radio"/> <b>Sherman R. Hardy</b> <input type="radio"/> <b>Moisette Tonya Sweat</b>
--

<b>County Council At Large</b> <b>Vote for up to 2</b> Miembro del Concejo Representando el Condado Vote por No Más de Dos <input type="radio"/> <b>Rudy D. Anthony</b> <input type="radio"/> <b>Sam Elira, Sr.</b> <input type="radio"/> <b>Leo Bachi Eyombo</b> <input type="radio"/> <b>Mel Franklin</b> <input type="radio"/> <b>Stanford Fraser</b> <input type="radio"/> <b>Calvin S. Hawkins, Jr.</b> <input type="radio"/> <b>Jonathan White</b>
---

<b>County Council</b> <b>District 7</b> <b>Vote for 1</b> Concejo del Condado Distrito 7 Vote por Uno <input type="radio"/> <b>Anita G. Naves</b> <input type="radio"/> <b>Krystal Oriadha</b> <input type="radio"/> <b>Rodney Colvin Streeter</b>
--

<b>Judge of the Circuit Court</b> <b>Circuit 7</b> <b>Vote for 1</b> Juez de la Corte de Circuito Circuito 7 Vote por Uno <input type="radio"/> <b>Brandon M. Burrell</b> <input type="radio"/> <b>Carol Ann Coderre</b> <input type="radio"/> <b>Malik Ali Shakur</b> <input type="radio"/> <b>Andrea D. Smith</b> <input type="radio"/> <b>Rhonda A. Wood</b>
---

<b>State's Attorney</b> <b>Vote for 1</b> Fiscal del Estado Vote por Uno <input type="radio"/> <b>Aisha Braveboy</b> Unopposed /Sin Oponente
---

<b>Clerk of the Circuit Court</b> <b>Vote for 1</b> Secretario de la Corte del Circuito Vote por Uno <input type="radio"/> <b>Mahasin El Amin</b> <input type="radio"/> <b>Laverne C. Henry</b>
---

<b>Register of Wills</b> <b>Vote for 1</b> Registrador Testamentario Vote por Uno <input type="radio"/> <b>Cereta A. Lee</b> Unopposed /Sin Oponente
<b>Judge of the Orphans' Court</b> <b>Vote for up to 3</b> Juez de la Corte de Huérfanos Vote por No Más de Tres <input type="radio"/> <b>Wendy Alise Cartwright</b> Unopposed /Sin Oponente
<input type="radio"/> <b>Jason A. DeLoach</b> Unopposed /Sin Oponente
<input type="radio"/> <b>Athena Malloy Groves</b> Unopposed /Sin Oponente
<b>Sheriff</b> <b>Vote for 1</b> Alguacil Vote por Uno <input type="radio"/> <b>John D.B. Carr</b>
<input type="radio"/> <b>Elliott W. Gibson</b>
<input type="radio"/> <b>Dave Grogan</b>
<input type="radio"/> <b>Sylvester E. Jones, Sr.</b>
<input type="radio"/> <b>Loralyn Mayo</b>
<b>Democratic Central Committee At Large District 21</b> <b>Vote for 1</b> <b>No more than half of the members can be elected from the same gender.</b> Comité Central Demócrata Representando el Condado Distrito 21 Vote por Uno No más de la mitad de los miembros pueden ser elegidos del mismo sexo. <input type="radio"/> <b>Keith R. Sydnor</b> Male /Masculino
<b>Democratic Central Committee At Large District 22</b> <b>Vote for 1</b> <b>No more than half of the members can be elected from the same gender.</b> Comité Central Demócrata Representando el Condado Distrito 22 Vote por Uno No más de la mitad de los miembros pueden ser elegidos del mismo sexo. <input type="radio"/> <b>Emmett V. Jordan</b> Male /Masculino

<b>Democratic Central Committee At Large District 23</b> <b>Vote for 1</b> <b>No more than half of the members can be elected from the same gender.</b> Comité Central Demócrata Representando el Condado Distrito 23 Vote por Uno No más de la mitad de los miembros pueden ser elegidos del mismo sexo. <input type="radio"/> <b>Babatunde Alegbeleye</b> Male /Masculino
<input type="radio"/> <b>Keenon James</b> Male /Masculino
<input type="radio"/> <b>Sylvia Johnson</b> Female /Femenino
<input type="radio"/> <b>Le Shaun Quander-Mosley</b> Female /Femenino
<b>Democratic Central Committee At Large District 24</b> <b>Vote for 1</b> <b>No more than half of the members can be elected from the same gender.</b> Comité Central Demócrata Representando el Condado Distrito 24 Vote por Uno No más de la mitad de los miembros pueden ser elegidos del mismo sexo. <input type="radio"/> <b>Rudy D. Anthony</b> Male /Masculino
<input type="radio"/> <b>Derrick L. Coley</b> Male /Masculino
<b>Democratic Central Committee At Large District 25</b> <b>Vote for 1</b> <b>No more than half of the members can be elected from the same gender.</b> Comité Central Demócrata Representando el Condado Distrito 25 Vote por Uno No más de la mitad de los miembros pueden ser elegidos del mismo sexo. <input type="radio"/> <b>Kent Roberson</b> Male /Masculino
<b>Democratic Central Committee At Large District 26</b> <b>Vote for 1</b> <b>No more than half of the members can be elected from the same gender.</b> Comité Central Demócrata Representando el Condado Distrito 26 Vote por Uno No más de la mitad de los miembros pueden ser elegidos del mismo sexo. <input type="radio"/> <b>Clate D. Jackson</b> Male /Masculino
<input type="radio"/> <b>Jason Lewis</b> Male /Masculino

<b>Democratic Central Committee At Large District 27</b> <b>Vote for 1</b> <b>No more than half of the members can be elected from the same gender.</b> Comité Central Demócrata Representando el Condado Distrito 27 Vote por Uno No más de la mitad de los miembros pueden ser elegidos del mismo sexo. <input type="radio"/> <b>Darrell C. Odom, Sr.</b> Male /Masculino
<b>Democratic Central Committee At Large District 47</b> <b>Vote for 1</b> <b>No more than half of the members can be elected from the same gender.</b> Comité Central Demócrata Representando el Condado Distrito 47 Vote por Uno No más de la mitad de los miembros pueden ser elegidos del mismo sexo. <input type="radio"/> <b>Sarahita Wyatt-Paige</b> Female /Femenino
<b>Democratic Central Committee District 25</b> <b>Vote for up to 3</b> <b>No more than half of the members can be elected from the same gender.</b> Comité Central Demócrata Distrito 25 Vote por No Más de Tres No más de la mitad de los miembros pueden ser elegidos del mismo sexo. <input type="radio"/> <b>Nova Coston</b> Female /Femenino
<input type="radio"/> <b>John E. Richardson</b> Male /Masculino
<input type="radio"/> <b>Dennis H. Rowe</b> Male /Masculino
<input type="radio"/> <b>Anthony Tilghman</b> Male /Masculino
<input type="radio"/> <b>Rhonda K. Wallace</b> Female /Femenino

**Official Ballot**  
**Gubernatorial Primary Election**  
**July 19, 2022**  
**State of Maryland, Prince George's County**  
**Democratic Ballot**

**BS DEM 71**  
**006-028**

Papeleta Electoral Oficial  
 Elección Primaria Gubernamental  
 19 de julio del 2022  
 Estado de Maryland, Condado de Prince George's  
 Papeleta del Partido Demócrata

**Instructions**  
**Instrucciones**

**Making Selections**  
**Seleccionando**

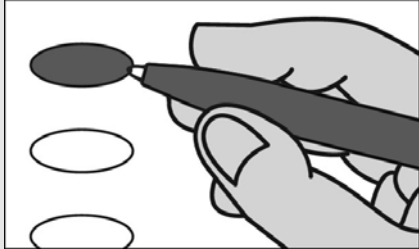

Fill in the oval to the left of the name of your choice. You must blacken the oval completely, and do not make any marks outside of the oval. You do not have to vote in every race.

Llene el óvalo a la izquierda del nombre de su selección. Debe rellenar el óvalo completamente y no haga ninguna marca fuera del óvalo. No tiene que votar en cada contienda.



Do not cross out or erase, or your vote may not count. If you make a mistake or a stray mark, you may ask for a new ballot.

No debe tachar o borrar, o su voto no se contará. Si comete un error o hace una marca demás, pueda solicitar una nueva papeleta.

<b>Governor / Lt. Governor</b> <b>Vote for 1</b> Gobernador / Vicegobernador Vote por Uno <input type="radio"/> <b>Rushern L. Baker, III</b> and /y <b>Nancy Navarro</b>
<input type="radio"/> <b>Jon Baron</b> and /y <b>Natalie Williams</b>
<input type="radio"/> <b>Peter Franchot</b> and /y <b>Monique Anderson-Walker</b>
<input type="radio"/> <b>Douglas F. Gansler</b> and /y <b>Candace Hollingsworth</b>
<input type="radio"/> <b>Ralph W. Jaffe</b> and /y <b>Mark Greben</b>
<input type="radio"/> <b>Ashwani Jain</b> and /y <b>La'Trece Hawkins Lytes</b>
<input type="radio"/> <b>John King</b> and /y <b>Michelle Daugherty Siri</b>
<input type="radio"/> <b>Wes Moore</b> and /y <b>Aruna Miller</b>
<input type="radio"/> <b>Tom Perez</b> and /y <b>Shannon Sneed</b>
<input type="radio"/> <b>Jerome M. Segal</b> and /y <b>Justinian M. Dispenza</b>

<b>Comptroller</b> <b>Vote for 1</b> Contralor Vote por Uno <input type="radio"/> <b>Timothy J. Adams</b> <input type="radio"/> <b>Brooke Elizabeth Lierman</b>
--

<b>Attorney General</b> <b>Vote for 1</b> Procurador General Vote por Uno <input type="radio"/> <b>Anthony G. Brown</b> <input type="radio"/> <b>Katie Curran O'Malley</b>
---

<b>U.S. Senator</b> <b>Vote for 1</b> Senador de los EE.UU. Vote por Uno <input type="radio"/> <b>Michelle L. Smith</b> <input type="radio"/> <b>Chris Van Hollen</b>
--

<b>Representative in Congress</b> <b>District 4</b> <b>Vote for 1</b> Representante en el Congreso Distrito 4 Vote por Uno <input type="radio"/> <b>Tammy Allison</b> <input type="radio"/> <b>Angela M. Angel</b> <input type="radio"/> <b>James Levi Curtis, Jr.</b> <input type="radio"/> <b>Donna F. Edwards</b> <input type="radio"/> <b>Matthew F. Fogg</b> <input type="radio"/> <b>Gregory Holmes</b> <input type="radio"/> <b>Glenn F. Ivey</b> <input type="radio"/> <b>Robert K. McGhee</b> <input type="radio"/> <b>Kim A. Shelton</b>
--

<b>State Senator</b> <b>District 26</b> <b>Vote for 1</b> Senador Estatal Distrito 26 Vote por Uno <input type="radio"/> <b>Tamara Davis Brown</b> <input type="radio"/> <b>C. Anthony Muse</b>
--

<b>House of Delegates</b> <b>District 26</b> <b>Vote for up to 3</b> Cámara de Delegados Distrito 26 Vote por No Más de Tres <input type="radio"/> <b>Antwan C. Brown</b> <input type="radio"/> <b>Angela R. Jones</b> <input type="radio"/> <b>Andre D. Nottingham</b> <input type="radio"/> <b>Veronica Turner</b> <input type="radio"/> <b>Kriselda Valderrama</b> <input type="radio"/> <b>Kendal Wade</b> <input type="radio"/> <b>Jamila J. Woods</b>
---

<b>County Executive</b> <b>Vote for 1</b> Ejecutivo del Condado Vote por Uno <input type="radio"/> <b>Angela D. Alsobrooks</b> <input type="radio"/> <b>Leigh Bodden</b> <input type="radio"/> <b>Billy W. Bridges</b> <input type="radio"/> <b>Sherman R. Hardy</b> <input type="radio"/> <b>Moisette Tonya Sweat</b>
--

<b>County Council At Large</b> <b>Vote for up to 2</b> Miembro del Concejo Representando el Condado Vote por No Más de Dos <input type="radio"/> <b>Rudy D. Anthony</b> <input type="radio"/> <b>Sam Elira, Sr.</b> <input type="radio"/> <b>Leo Bachi Eyombo</b> <input type="radio"/> <b>Mel Franklin</b> <input type="radio"/> <b>Stanford Fraser</b> <input type="radio"/> <b>Calvin S. Hawkins, Jr.</b> <input type="radio"/> <b>Jonathan White</b>
---

<b>County Council</b> <b>District 8</b> <b>Vote for 1</b> Concejo del Condado Distrito 8 Vote por Uno <input type="radio"/> <b>Edward Burroughs, III</b> <input type="radio"/> <b>Tony Knotts</b> <input type="radio"/> <b>Dania Lofton</b> <input type="radio"/> <b>Jerry J. Mathis</b> <input type="radio"/> <b>Vernon Wade</b>
---

<b>Judge of the Circuit Court</b> <b>Circuit 7</b> <b>Vote for 1</b> Juez de la Corte de Circuito Circuito 7 Vote por Uno <input type="radio"/> <b>Brandon M. Burrell</b> <input type="radio"/> <b>Carol Ann Coderre</b> <input type="radio"/> <b>Malik Ali Shakur</b> <input type="radio"/> <b>Andrea D. Smith</b> <input type="radio"/> <b>Rhonda A. Wood</b>
---

<b>State's Attorney</b> <b>Vote for 1</b> Fiscal del Estado Vote por Uno <input type="radio"/> <b>Aisha Braveboy</b> Unopposed /Sin Oponente
---

<b>Clerk of the Circuit Court</b> <b>Vote for 1</b> Secretario de la Corte del Circuito Vote por Uno <input type="radio"/> <b>Mahasin El Amin</b> <input type="radio"/> <b>Laverne C. Henry</b>
---

<b>Register of Wills</b> <b>Vote for 1</b> Registrador Testamentario Vote por Uno <input type="radio"/> <b>Cereta A. Lee</b> Unopposed /Sin Oponente
<b>Judge of the Orphans' Court</b> <b>Vote for up to 3</b> Juez de la Corte de Huérfanos Vote por No Más de Tres <input type="radio"/> <b>Wendy Alise Cartwright</b> Unopposed /Sin Oponente
<input type="radio"/> <b>Jason A. DeLoach</b> Unopposed /Sin Oponente
<input type="radio"/> <b>Athena Malloy Groves</b> Unopposed /Sin Oponente
<b>Sheriff</b> <b>Vote for 1</b> Alguacil Vote por Uno <input type="radio"/> <b>John D.B. Carr</b>
<input type="radio"/> <b>Elliott W. Gibson</b>
<input type="radio"/> <b>Dave Grogan</b>
<input type="radio"/> <b>Sylvester E. Jones, Sr.</b>
<input type="radio"/> <b>Loralyn Mayo</b>
<b>Democratic Central Committee At Large District 21</b> <b>Vote for 1</b> <b>No more than half of the members can be elected from the same gender.</b> Comité Central Demócrata Representando el Condado Distrito 21 Vote por Uno No más de la mitad de los miembros pueden ser elegidos del mismo sexo. <input type="radio"/> <b>Keith R. Sydnor</b> Male /Masculino
<b>Democratic Central Committee At Large District 22</b> <b>Vote for 1</b> <b>No more than half of the members can be elected from the same gender.</b> Comité Central Demócrata Representando el Condado Distrito 22 Vote por Uno No más de la mitad de los miembros pueden ser elegidos del mismo sexo. <input type="radio"/> <b>Emmett V. Jordan</b> Male /Masculino

<b>Democratic Central Committee At Large District 23</b> <b>Vote for 1</b> <b>No more than half of the members can be elected from the same gender.</b> Comité Central Demócrata Representando el Condado Distrito 23 Vote por Uno No más de la mitad de los miembros pueden ser elegidos del mismo sexo. <input type="radio"/> <b>Babatunde Alegbeleye</b> Male /Masculino
<input type="radio"/> <b>Keenon James</b> Male /Masculino
<input type="radio"/> <b>Sylvia Johnson</b> Female /Femenino
<input type="radio"/> <b>Le Shaun Quander-Mosley</b> Female /Femenino
<b>Democratic Central Committee At Large District 24</b> <b>Vote for 1</b> <b>No more than half of the members can be elected from the same gender.</b> Comité Central Demócrata Representando el Condado Distrito 24 Vote por Uno No más de la mitad de los miembros pueden ser elegidos del mismo sexo. <input type="radio"/> <b>Rudy D. Anthony</b> Male /Masculino
<input type="radio"/> <b>Derrick L. Coley</b> Male /Masculino
<b>Democratic Central Committee At Large District 25</b> <b>Vote for 1</b> <b>No more than half of the members can be elected from the same gender.</b> Comité Central Demócrata Representando el Condado Distrito 25 Vote por Uno No más de la mitad de los miembros pueden ser elegidos del mismo sexo. <input type="radio"/> <b>Kent Roberson</b> Male /Masculino
<b>Democratic Central Committee At Large District 26</b> <b>Vote for 1</b> <b>No more than half of the members can be elected from the same gender.</b> Comité Central Demócrata Representando el Condado Distrito 26 Vote por Uno No más de la mitad de los miembros pueden ser elegidos del mismo sexo. <input type="radio"/> <b>Clate D. Jackson</b> Male /Masculino
<input type="radio"/> <b>Jason Lewis</b> Male /Masculino

<b>Democratic Central Committee At Large District 27</b> <b>Vote for 1</b> <b>No more than half of the members can be elected from the same gender.</b> Comité Central Demócrata Representando el Condado Distrito 27 Vote por Uno No más de la mitad de los miembros pueden ser elegidos del mismo sexo. <input type="radio"/> <b>Darrell C. Odom, Sr.</b> Male /Masculino
<b>Democratic Central Committee At Large District 47</b> <b>Vote for 1</b> <b>No more than half of the members can be elected from the same gender.</b> Comité Central Demócrata Representando el Condado Distrito 47 Vote por Uno No más de la mitad de los miembros pueden ser elegidos del mismo sexo. <input type="radio"/> <b>Sarahita Wyatt-Paige</b> Female /Femenino
<b>Democratic Central Committee District 26</b> <b>Vote for up to 3</b> <b>No more than half of the members can be elected from the same gender.</b> Comité Central Demócrata Distrito 26 Vote por No Más de Tres No más de la mitad de los miembros pueden ser elegidos del mismo sexo. <input type="radio"/> <b>Antwan C. Brown</b> Male /Masculino
<input type="radio"/> <b>Nora E. Carmichael</b> Female /Femenino
<input type="radio"/> <b>Sidney Gibson</b> Male /Masculino
<input type="radio"/> <b>Shane E. Johnson, Sr.</b> Male /Masculino

**Official Ballot**  
**Gubernatorial Primary Election**  
**July 19, 2022**  
**State of Maryland, Prince George's County**  
**Democratic Ballot**

**BS DEM 72**  
**006-029**

Papeleta Electoral Oficial  
 Elección Primaria Gubernamental  
 19 de julio del 2022  
 Estado de Maryland, Condado de Prince George's  
 Papeleta del Partido Demócrata

**Instructions**  
**Instrucciones**

**Making Selections**  
**Seleccionando**



Fill in the oval to the left of the name of your choice. You must blacken the oval completely, and do not make any marks outside of the oval. You do not have to vote in every race.

Llene el óvalo a la izquierda del nombre de su selección. Debe rellenar el óvalo completamente y no haga ninguna marca fuera del óvalo. No tiene que votar en cada contienda.



Do not cross out or erase, or your vote may not count. If you make a mistake or a stray mark, you may ask for a new ballot.

No debe tachar o borrar, o su voto no se contará. Si comete un error o hace una marca demás, pueda solicitar una nueva papeleta.

<b>Governor / Lt. Governor</b> <b>Vote for 1</b> Gobernador / Vicegobernador Vote por Uno <input type="radio"/> <b>Rushern L. Baker, III</b> and /y <b>Nancy Navarro</b>
<input type="radio"/> <b>Jon Baron</b> and /y <b>Natalie Williams</b>
<input type="radio"/> <b>Peter Franchot</b> and /y <b>Monique Anderson-Walker</b>
<input type="radio"/> <b>Douglas F. Gansler</b> and /y <b>Candace Hollingsworth</b>
<input type="radio"/> <b>Ralph W. Jaffe</b> and /y <b>Mark Greben</b>
<input type="radio"/> <b>Ashwani Jain</b> and /y <b>LaTrece Hawkins Lytes</b>
<input type="radio"/> <b>John King</b> and /y <b>Michelle Daugherty Siri</b>
<input type="radio"/> <b>Wes Moore</b> and /y <b>Aruna Miller</b>
<input type="radio"/> <b>Tom Perez</b> and /y <b>Shannon Sneed</b>
<input type="radio"/> <b>Jerome M. Segal</b> and /y <b>Justinian M. Dispenza</b>

<b>Comptroller</b> <b>Vote for 1</b> Contralor Vote por Uno <input type="radio"/> <b>Timothy J. Adams</b> <input type="radio"/> <b>Brooke Elizabeth Lierman</b>
--

<b>Attorney General</b> <b>Vote for 1</b> Procurador General Vote por Uno <input type="radio"/> <b>Anthony G. Brown</b> <input type="radio"/> <b>Katie Curran O'Malley</b>
---

<b>U.S. Senator</b> <b>Vote for 1</b> Senador de los EE.UU. Vote por Uno <input type="radio"/> <b>Michelle L. Smith</b> <input type="radio"/> <b>Chris Van Hollen</b>
--

<b>Representative in Congress</b> <b>District 4</b> <b>Vote for 1</b> Representante en el Congreso Distrito 4 Vote por Uno <input type="radio"/> <b>Tammy Allison</b> <input type="radio"/> <b>Angela M. Angel</b> <input type="radio"/> <b>James Levi Curtis, Jr.</b> <input type="radio"/> <b>Donna F. Edwards</b> <input type="radio"/> <b>Matthew F. Fogg</b> <input type="radio"/> <b>Gregory Holmes</b> <input type="radio"/> <b>Glenn F. Ivey</b> <input type="radio"/> <b>Robert K. McGhee</b> <input type="radio"/> <b>Kim A. Shelton</b>
--

<b>State Senator</b> <b>District 25</b> <b>Vote for 1</b> Senador Estatal Distrito 25 Vote por Uno <input type="radio"/> <b>Melony G. Griffith</b> <input type="radio"/> <b>Jonathan Edward Rosero</b>
---

<b>House of Delegates</b> <b>District 25</b> <b>Vote for up to 3</b> Cámara de Delegados Distrito 25 Vote por No Más de Tres <input type="radio"/> <b>Darryl Barnes</b> Unopposed /Sin Oponente <input type="radio"/> <b>Nick Charles</b> Unopposed /Sin Oponente <input type="radio"/> <b>Karen Toles</b> Unopposed /Sin Oponente
---

<b>County Executive</b> <b>Vote for 1</b> Ejecutivo del Condado Vote por Uno <input type="radio"/> <b>Angela D. Alsobrooks</b> <input type="radio"/> <b>Leigh Bodden</b> <input type="radio"/> <b>Billy W. Bridges</b> <input type="radio"/> <b>Sherman R. Hardy</b> <input type="radio"/> <b>Moisette Tonya Sweat</b>
--

<b>County Council At Large</b> <b>Vote for up to 2</b> Miembro del Concejo Representando el Condado Vote por No Más de Dos <input type="radio"/> <b>Rudy D. Anthony</b> <input type="radio"/> <b>Sam Elira, Sr.</b> <input type="radio"/> <b>Leo Bachi Eyombo</b> <input type="radio"/> <b>Mel Franklin</b> <input type="radio"/> <b>Stanford Fraser</b> <input type="radio"/> <b>Calvin S. Hawkins, Jr.</b> <input type="radio"/> <b>Jonathan White</b>
---

<b>County Council</b> <b>District 7</b> <b>Vote for 1</b> Concejo del Condado Distrito 7 Vote por Uno <input type="radio"/> <b>Anita G. Naves</b> <input type="radio"/> <b>Krystal Oriadha</b> <input type="radio"/> <b>Rodney Colvin Streeter</b>
--

<b>Judge of the Circuit Court</b> <b>Circuit 7</b> <b>Vote for 1</b> Juez de la Corte de Circuito Circuito 7 Vote por Uno <input type="radio"/> <b>Brandon M. Burrell</b> <input type="radio"/> <b>Carol Ann Coderre</b> <input type="radio"/> <b>Malik Ali Shakur</b> <input type="radio"/> <b>Andrea D. Smith</b> <input type="radio"/> <b>Rhonda A. Wood</b>
---

<b>State's Attorney</b> <b>Vote for 1</b> Fiscal del Estado Vote por Uno <input type="radio"/> <b>Aisha Braveboy</b> Unopposed /Sin Oponente
---

<b>Clerk of the Circuit Court</b> <b>Vote for 1</b> Secretario de la Corte del Circuito Vote por Uno <input type="radio"/> <b>Mahasin El Amin</b> <input type="radio"/> <b>Laverne C. Henry</b>
---

<b>Register of Wills</b> <b>Vote for 1</b> Registrador Testamentario Vote por Uno <input type="radio"/> <b>Cereta A. Lee</b> Unopposed /Sin Oponente
<b>Judge of the Orphans' Court</b> <b>Vote for up to 3</b> Juez de la Corte de Huérfanos Vote por No Más de Tres <input type="radio"/> <b>Wendy Alise Cartwright</b> Unopposed /Sin Oponente
<input type="radio"/> <b>Jason A. DeLoach</b> Unopposed /Sin Oponente
<input type="radio"/> <b>Athena Malloy Groves</b> Unopposed /Sin Oponente
<b>Sheriff</b> <b>Vote for 1</b> Alguacil Vote por Uno <input type="radio"/> <b>John D.B. Carr</b>
<input type="radio"/> <b>Elliott W. Gibson</b>
<input type="radio"/> <b>Dave Grogan</b>
<input type="radio"/> <b>Sylvester E. Jones, Sr.</b>
<input type="radio"/> <b>Loralyn Mayo</b>
<b>Democratic Central Committee At Large District 21</b> <b>Vote for 1</b> <b>No more than half of the members can be elected from the same gender.</b> Comité Central Demócrata Representando el Condado Distrito 21 Vote por Uno No más de la mitad de los miembros pueden ser elegidos del mismo sexo. <input type="radio"/> <b>Keith R. Sydnor</b> Male /Masculino
<b>Democratic Central Committee At Large District 22</b> <b>Vote for 1</b> <b>No more than half of the members can be elected from the same gender.</b> Comité Central Demócrata Representando el Condado Distrito 22 Vote por Uno No más de la mitad de los miembros pueden ser elegidos del mismo sexo. <input type="radio"/> <b>Emmett V. Jordan</b> Male /Masculino

<b>Democratic Central Committee At Large District 23</b> <b>Vote for 1</b> <b>No more than half of the members can be elected from the same gender.</b> Comité Central Demócrata Representando el Condado Distrito 23 Vote por Uno No más de la mitad de los miembros pueden ser elegidos del mismo sexo. <input type="radio"/> <b>Babatunde Alegbeleye</b> Male /Masculino
<input type="radio"/> <b>Keenon James</b> Male /Masculino
<input type="radio"/> <b>Sylvia Johnson</b> Female /Femenino
<input type="radio"/> <b>Le Shaun Quander-Mosley</b> Female /Femenino
<b>Democratic Central Committee At Large District 24</b> <b>Vote for 1</b> <b>No more than half of the members can be elected from the same gender.</b> Comité Central Demócrata Representando el Condado Distrito 24 Vote por Uno No más de la mitad de los miembros pueden ser elegidos del mismo sexo. <input type="radio"/> <b>Rudy D. Anthony</b> Male /Masculino
<input type="radio"/> <b>Derrick L. Coley</b> Male /Masculino
<b>Democratic Central Committee At Large District 25</b> <b>Vote for 1</b> <b>No more than half of the members can be elected from the same gender.</b> Comité Central Demócrata Representando el Condado Distrito 25 Vote por Uno No más de la mitad de los miembros pueden ser elegidos del mismo sexo. <input type="radio"/> <b>Kent Roberson</b> Male /Masculino
<b>Democratic Central Committee At Large District 26</b> <b>Vote for 1</b> <b>No more than half of the members can be elected from the same gender.</b> Comité Central Demócrata Representando el Condado Distrito 26 Vote por Uno No más de la mitad de los miembros pueden ser elegidos del mismo sexo. <input type="radio"/> <b>Clate D. Jackson</b> Male /Masculino
<input type="radio"/> <b>Jason Lewis</b> Male /Masculino

<b>Democratic Central Committee At Large District 27</b> <b>Vote for 1</b> <b>No more than half of the members can be elected from the same gender.</b> Comité Central Demócrata Representando el Condado Distrito 27 Vote por Uno No más de la mitad de los miembros pueden ser elegidos del mismo sexo. <input type="radio"/> <b>Darrell C. Odom, Sr.</b> Male /Masculino
<b>Democratic Central Committee At Large District 47</b> <b>Vote for 1</b> <b>No more than half of the members can be elected from the same gender.</b> Comité Central Demócrata Representando el Condado Distrito 47 Vote por Uno No más de la mitad de los miembros pueden ser elegidos del mismo sexo. <input type="radio"/> <b>Sarahita Wyatt-Paige</b> Female /Femenino
<b>Democratic Central Committee District 25</b> <b>Vote for up to 3</b> <b>No more than half of the members can be elected from the same gender.</b> Comité Central Demócrata Distrito 25 Vote por No Más de Tres No más de la mitad de los miembros pueden ser elegidos del mismo sexo. <input type="radio"/> <b>Nova Coston</b> Female /Femenino
<input type="radio"/> <b>John E. Richardson</b> Male /Masculino
<input type="radio"/> <b>Dennis H. Rowe</b> Male /Masculino
<input type="radio"/> <b>Anthony Tilghman</b> Male /Masculino
<input type="radio"/> <b>Rhonda K. Wallace</b> Female /Femenino



**Official Ballot**  
**Gubernatorial Primary Election**  
**July 19, 2022**  
**State of Maryland, Prince George's County**  
**Democratic Ballot**

**BS DEM 73**  
**006-030**

Papeleta Electoral Oficial  
 Elección Primaria Gubernamental  
 19 de julio del 2022  
 Estado de Maryland, Condado de Prince George's  
 Papeleta del Partido Demócrata

**Instructions**  
**Instrucciones**

**Making Selections**  
**Seleccionando**

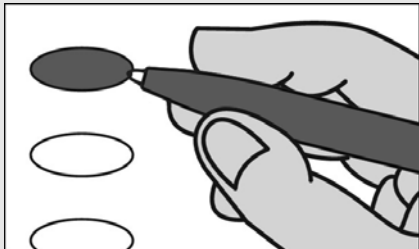

Fill in the oval to the left of the name of your choice. You must blacken the oval completely, and do not make any marks outside of the oval. You do not have to vote in every race.

Llene el óvalo a la izquierda del nombre de su selección. Debe rellenar el óvalo completamente y no haga ninguna marca fuera del óvalo. No tiene que votar en cada contienda.



Do not cross out or erase, or your vote may not count. If you make a mistake or a stray mark, you may ask for a new ballot.

No debe tachar o borrar, o su voto no se contará. Si comete un error o hace una marca demás, pueda solicitar una nueva papeleta.

<b>Governor / Lt. Governor</b> <b>Vote for 1</b> Gobernador / Vicegobernador Vote por Uno <input type="radio"/> <b>Rushern L. Baker, III</b> and /y <b>Nancy Navarro</b>
<input type="radio"/> <b>Jon Baron</b> and /y <b>Natalie Williams</b>
<input type="radio"/> <b>Peter Franchot</b> and /y <b>Monique Anderson-Walker</b>
<input type="radio"/> <b>Douglas F. Gansler</b> and /y <b>Candace Hollingsworth</b>
<input type="radio"/> <b>Ralph W. Jaffe</b> and /y <b>Mark Greben</b>
<input type="radio"/> <b>Ashwani Jain</b> and /y <b>La'Trece Hawkins Lytes</b>
<input type="radio"/> <b>John King</b> and /y <b>Michelle Daugherty Siri</b>
<input type="radio"/> <b>Wes Moore</b> and /y <b>Aruna Miller</b>
<input type="radio"/> <b>Tom Perez</b> and /y <b>Shannon Sneed</b>
<input type="radio"/> <b>Jerome M. Segal</b> and /y <b>Justinian M. Dispenza</b>

<b>Comptroller</b> <b>Vote for 1</b> Contralor Vote por Uno <input type="radio"/> <b>Timothy J. Adams</b> <input type="radio"/> <b>Brooke Elizabeth Lierman</b>
--

<b>Attorney General</b> <b>Vote for 1</b> Procurador General Vote por Uno <input type="radio"/> <b>Anthony G. Brown</b> <input type="radio"/> <b>Katie Curran O'Malley</b>
---

<b>U.S. Senator</b> <b>Vote for 1</b> Senador de los EE.UU. Vote por Uno <input type="radio"/> <b>Michelle L. Smith</b> <input type="radio"/> <b>Chris Van Hollen</b>
--

<b>Representative in Congress</b> <b>District 4</b> <b>Vote for 1</b> Representante en el Congreso Distrito 4 Vote por Uno <input type="radio"/> <b>Tammy Allison</b> <input type="radio"/> <b>Angela M. Angel</b> <input type="radio"/> <b>James Levi Curtis, Jr.</b> <input type="radio"/> <b>Donna F. Edwards</b> <input type="radio"/> <b>Matthew F. Fogg</b> <input type="radio"/> <b>Gregory Holmes</b> <input type="radio"/> <b>Glenn F. Ivey</b> <input type="radio"/> <b>Robert K. McGhee</b> <input type="radio"/> <b>Kim A. Shelton</b>
--

<b>State Senator</b> <b>District 26</b> <b>Vote for 1</b> Senador Estatal Distrito 26 Vote por Uno <input type="radio"/> <b>Tamara Davis Brown</b> <input type="radio"/> <b>C. Anthony Muse</b>
--

<b>House of Delegates</b> <b>District 26</b> <b>Vote for up to 3</b> Cámara de Delegados Distrito 26 Vote por No Más de Tres <input type="radio"/> <b>Antwan C. Brown</b> <input type="radio"/> <b>Angela R. Jones</b> <input type="radio"/> <b>Andre D. Nottingham</b> <input type="radio"/> <b>Veronica Turner</b> <input type="radio"/> <b>Kriselda Valderrama</b> <input type="radio"/> <b>Kendal Wade</b> <input type="radio"/> <b>Jamila J. Woods</b>
---

<b>County Executive</b> <b>Vote for 1</b> Ejecutivo del Condado Vote por Uno <input type="radio"/> <b>Angela D. Alsobrooks</b> <input type="radio"/> <b>Leigh Bodden</b> <input type="radio"/> <b>Billy W. Bridges</b> <input type="radio"/> <b>Sherman R. Hardy</b> <input type="radio"/> <b>Moisette Tonya Sweat</b>
--

<b>County Council At Large</b> <b>Vote for up to 2</b> Miembro del Concejo Representando el Condado Vote por No Más de Dos <input type="radio"/> <b>Rudy D. Anthony</b> <input type="radio"/> <b>Sam Elira, Sr.</b> <input type="radio"/> <b>Leo Bachi Eyombo</b> <input type="radio"/> <b>Mel Franklin</b> <input type="radio"/> <b>Stanford Fraser</b> <input type="radio"/> <b>Calvin S. Hawkins, Jr.</b> <input type="radio"/> <b>Jonathan White</b>
---

<b>County Council</b> <b>District 7</b> <b>Vote for 1</b> Concejo del Condado Distrito 7 Vote por Uno <input type="radio"/> <b>Anita G. Naves</b> <input type="radio"/> <b>Krystal Oriadha</b> <input type="radio"/> <b>Rodney Colvin Streeter</b>
--

<b>Judge of the Circuit Court</b> <b>Circuit 7</b> <b>Vote for 1</b> Juez de la Corte de Circuito Circuito 7 Vote por Uno <input type="radio"/> <b>Brandon M. Burrell</b> <input type="radio"/> <b>Carol Ann Coderre</b> <input type="radio"/> <b>Malik Ali Shakur</b> <input type="radio"/> <b>Andrea D. Smith</b> <input type="radio"/> <b>Rhonda A. Wood</b>
---

<b>State's Attorney</b> <b>Vote for 1</b> Fiscal del Estado Vote por Uno <input type="radio"/> <b>Aisha Braveboy</b> Unopposed /Sin Oponente
---

<b>Clerk of the Circuit Court</b> <b>Vote for 1</b> Secretario de la Corte del Circuito Vote por Uno <input type="radio"/> <b>Mahasin El Amin</b> <input type="radio"/> <b>Laverne C. Henry</b>
---

<p><b>Register of Wills</b>  <b>Vote for 1</b>          Registrador Testamentario          Vote por Uno</p> <p><input type="radio"/> <b>Cereta A. Lee</b>  <b>Unopposed /Sin Oponente</b></p>
<p><b>Judge of the Orphans' Court</b>  <b>Vote for up to 3</b>          Juez de la Corte de Huérfanos          Vote por No Más de Tres</p> <p><input type="radio"/> <b>Wendy Alise Cartwright</b>  <b>Unopposed /Sin Oponente</b></p> <p><input type="radio"/> <b>Jason A. DeLoach</b>  <b>Unopposed /Sin Oponente</b></p> <p><input type="radio"/> <b>Athena Malloy Groves</b>  <b>Unopposed /Sin Oponente</b></p>
<p><b>Sheriff</b>  <b>Vote for 1</b>          Alguacil          Vote por Uno</p> <p><input type="radio"/> <b>John D.B. Carr</b></p> <p><input type="radio"/> <b>Elliott W. Gibson</b></p> <p><input type="radio"/> <b>Dave Grogan</b></p> <p><input type="radio"/> <b>Sylvester E. Jones, Sr.</b></p> <p><input type="radio"/> <b>Loralyn Mayo</b></p>
<p><b>Democratic Central Committee At Large District 21</b>  <b>Vote for 1</b>  <b>No more than half of the members can be elected from the same gender.</b>          Comité Central Demócrata Representando el Condado Distrito 21          Vote por Uno          No más de la mitad de los miembros pueden ser elegidos del mismo sexo.</p> <p><input type="radio"/> <b>Keith R. Sydnor</b>  <b>Male /Masculino</b></p>
<p><b>Democratic Central Committee At Large District 22</b>  <b>Vote for 1</b>  <b>No more than half of the members can be elected from the same gender.</b>          Comité Central Demócrata Representando el Condado Distrito 22          Vote por Uno          No más de la mitad de los miembros pueden ser elegidos del mismo sexo.</p> <p><input type="radio"/> <b>Emmett V. Jordan</b>  <b>Male /Masculino</b></p>

<p><b>Democratic Central Committee At Large District 23</b>  <b>Vote for 1</b>  <b>No more than half of the members can be elected from the same gender.</b>          Comité Central Demócrata Representando el Condado Distrito 23          Vote por Uno          No más de la mitad de los miembros pueden ser elegidos del mismo sexo.</p> <p><input type="radio"/> <b>Babatunde Alegbeleye</b>  <b>Male /Masculino</b></p> <p><input type="radio"/> <b>Keenon James</b>  <b>Male /Masculino</b></p> <p><input type="radio"/> <b>Sylvia Johnson</b>  <b>Female /Femenino</b></p> <p><input type="radio"/> <b>Le Shaun Quander-Mosley</b>  <b>Female /Femenino</b></p>
<p><b>Democratic Central Committee At Large District 24</b>  <b>Vote for 1</b>  <b>No more than half of the members can be elected from the same gender.</b>          Comité Central Demócrata Representando el Condado Distrito 24          Vote por Uno          No más de la mitad de los miembros pueden ser elegidos del mismo sexo.</p> <p><input type="radio"/> <b>Rudy D. Anthony</b>  <b>Male /Masculino</b></p> <p><input type="radio"/> <b>Derrick L. Coley</b>  <b>Male /Masculino</b></p>
<p><b>Democratic Central Committee At Large District 25</b>  <b>Vote for 1</b>  <b>No more than half of the members can be elected from the same gender.</b>          Comité Central Demócrata Representando el Condado Distrito 25          Vote por Uno          No más de la mitad de los miembros pueden ser elegidos del mismo sexo.</p> <p><input type="radio"/> <b>Kent Roberson</b>  <b>Male /Masculino</b></p>
<p><b>Democratic Central Committee At Large District 26</b>  <b>Vote for 1</b>  <b>No more than half of the members can be elected from the same gender.</b>          Comité Central Demócrata Representando el Condado Distrito 26          Vote por Uno          No más de la mitad de los miembros pueden ser elegidos del mismo sexo.</p> <p><input type="radio"/> <b>Clate D. Jackson</b>  <b>Male /Masculino</b></p> <p><input type="radio"/> <b>Jason Lewis</b>  <b>Male /Masculino</b></p>

<p><b>Democratic Central Committee At Large District 27</b>  <b>Vote for 1</b>  <b>No more than half of the members can be elected from the same gender.</b>          Comité Central Demócrata Representando el Condado Distrito 27          Vote por Uno          No más de la mitad de los miembros pueden ser elegidos del mismo sexo.</p> <p><input type="radio"/> <b>Darrell C. Odom, Sr.</b>  <b>Male /Masculino</b></p>
<p><b>Democratic Central Committee At Large District 47</b>  <b>Vote for 1</b>  <b>No more than half of the members can be elected from the same gender.</b>          Comité Central Demócrata Representando el Condado Distrito 47          Vote por Uno          No más de la mitad de los miembros pueden ser elegidos del mismo sexo.</p> <p><input type="radio"/> <b>Sarahita Wyatt-Paige</b>  <b>Female /Femenino</b></p>
<p><b>Democratic Central Committee District 26</b>  <b>Vote for up to 3</b>  <b>No more than half of the members can be elected from the same gender.</b>          Comité Central Demócrata Distrito 26          Vote por No Más de Tres          No más de la mitad de los miembros pueden ser elegidos del mismo sexo.</p> <p><input type="radio"/> <b>Antwan C. Brown</b>  <b>Male /Masculino</b></p> <p><input type="radio"/> <b>Nora E. Carmichael</b>  <b>Female /Femenino</b></p> <p><input type="radio"/> <b>Sidney Gibson</b>  <b>Male /Masculino</b></p> <p><input type="radio"/> <b>Shane E. Johnson, Sr.</b>  <b>Male /Masculino</b></p>

**Official Ballot**  
**Gubernatorial Primary Election**  
**July 19, 2022**  
**State of Maryland, Prince George's County**  
**Democratic Ballot**

**BS DEM 74**  
**006-031**

Papeleta Electoral Oficial  
 Elección Primaria Gubernamental  
 19 de julio del 2022  
 Estado de Maryland, Condado de Prince George's  
 Papeleta del Partido Demócrata

**Instructions**  
**Instrucciones**

**Making Selections**  
**Seleccionando**



Fill in the oval to the left of the name of your choice. You must blacken the oval completely, and do not make any marks outside of the oval. You do not have to vote in every race.

Llene el óvalo a la izquierda del nombre de su selección. Debe rellenar el óvalo completamente y no haga ninguna marca fuera del óvalo. No tiene que votar en cada contienda.



Do not cross out or erase, or your vote may not count. If you make a mistake or a stray mark, you may ask for a new ballot.

No debe tachar o borrar, o su voto no se contará. Si comete un error o hace una marca demás, pueda solicitar una nueva papeleta.

<b>Governor / Lt. Governor</b> <b>Vote for 1</b> Gobernador / Vicegobernador Vote por Uno
<input type="radio"/> <b>Rushern L. Baker, III</b> and /y <b>Nancy Navarro</b>
<input type="radio"/> <b>Jon Baron</b> and /y <b>Natalie Williams</b>
<input type="radio"/> <b>Peter Franchot</b> and /y <b>Monique Anderson-Walker</b>
<input type="radio"/> <b>Douglas F. Gansler</b> and /y <b>Candace Hollingsworth</b>
<input type="radio"/> <b>Ralph W. Jaffe</b> and /y <b>Mark Greben</b>
<input type="radio"/> <b>Ashwani Jain</b> and /y <b>LaTrece Hawkins Lytes</b>
<input type="radio"/> <b>John King</b> and /y <b>Michelle Daugherty Siri</b>
<input type="radio"/> <b>Wes Moore</b> and /y <b>Aruna Miller</b>
<input type="radio"/> <b>Tom Perez</b> and /y <b>Shannon Sneed</b>
<input type="radio"/> <b>Jerome M. Segal</b> and /y <b>Justinian M. Dispenza</b>

<b>Comptroller</b> <b>Vote for 1</b> Contralor Vote por Uno
<input type="radio"/> <b>Timothy J. Adams</b>
<input type="radio"/> <b>Brooke Elizabeth Lierman</b>
<b>Attorney General</b> <b>Vote for 1</b> Procurador General Vote por Uno
<input type="radio"/> <b>Anthony G. Brown</b>
<input type="radio"/> <b>Katie Curran O'Malley</b>
<b>U.S. Senator</b> <b>Vote for 1</b> Senador de los EE.UU. Vote por Uno
<input type="radio"/> <b>Michelle L. Smith</b>
<input type="radio"/> <b>Chris Van Hollen</b>
<b>Representative in Congress</b> <b>District 5</b> <b>Vote for 1</b> Representante en el Congreso Distrito 5 Vote por Uno
<input type="radio"/> <b>Steny Hoyer</b>
<input type="radio"/> <b>Keith Washington</b>
<input type="radio"/> <b>McKayla Wilkes</b>
<b>State Senator</b> <b>District 25</b> <b>Vote for 1</b> Senador Estatal Distrito 25 Vote por Uno
<input type="radio"/> <b>Melony G. Griffith</b>
<input type="radio"/> <b>Jonathan Edward Rosero</b>
<b>House of Delegates</b> <b>District 25</b> <b>Vote for up to 3</b> Cámara de Delegados Distrito 25 Vote por No Más de Tres
<input type="radio"/> <b>Darryl Barnes</b> <b>Unopposed /Sin Oponente</b>
<input type="radio"/> <b>Nick Charles</b> <b>Unopposed /Sin Oponente</b>
<input type="radio"/> <b>Karen Toles</b> <b>Unopposed /Sin Oponente</b>
<b>County Executive</b> <b>Vote for 1</b> Ejecutivo del Condado Vote por Uno
<input type="radio"/> <b>Angela D. Alsobrooks</b>
<input type="radio"/> <b>Leigh Bodden</b>
<input type="radio"/> <b>Billy W. Bridges</b>
<input type="radio"/> <b>Sherman R. Hardy</b>
<input type="radio"/> <b>Moisette Tonya Sweat</b>

<b>County Council At Large</b> <b>Vote for up to 2</b> Miembro del Concejo Representando el Condado Vote por No Más de Dos
<input type="radio"/> <b>Rudy D. Anthony</b>
<input type="radio"/> <b>Sam Elira, Sr.</b>
<input type="radio"/> <b>Leo Bachi Eyombo</b>
<input type="radio"/> <b>Mel Franklin</b>
<input type="radio"/> <b>Stanford Fraser</b>
<input type="radio"/> <b>Calvin S. Hawkins, Jr.</b>
<input type="radio"/> <b>Jonathan White</b>
<b>County Council</b> <b>District 6</b> <b>Vote for 1</b> Concejo del Condado Distrito 6 Vote por Uno
<input type="radio"/> <b>Wala Blegay</b>
<input type="radio"/> <b>Barbara Holt Streeter</b>
<input type="radio"/> <b>Belinda Queen</b>
<input type="radio"/> <b>Denise G. Smith</b>
<input type="radio"/> <b>Nakia R. Wright</b>
<b>Judge of the Circuit Court</b> <b>Circuit 7</b> <b>Vote for 1</b> Juez de la Corte de Circuito Circuito 7 Vote por Uno
<input type="radio"/> <b>Brandon M. Burrell</b>
<input type="radio"/> <b>Carol Ann Coderre</b>
<input type="radio"/> <b>Malik Ali Shakur</b>
<input type="radio"/> <b>Andrea D. Smith</b>
<input type="radio"/> <b>Rhonda A. Wood</b>
<b>State's Attorney</b> <b>Vote for 1</b> Fiscal del Estado Vote por Uno
<input type="radio"/> <b>Aisha Braveboy</b> <b>Unopposed /Sin Oponente</b>
<b>Clerk of the Circuit Court</b> <b>Vote for 1</b> Secretario de la Corte del Circuito Vote por Uno
<input type="radio"/> <b>Mahasin El Amin</b>
<input type="radio"/> <b>Laverne C. Henry</b>
<b>Register of Wills</b> <b>Vote for 1</b> Registrador Testamentario Vote por Uno
<input type="radio"/> <b>Cereta A. Lee</b> <b>Unopposed /Sin Oponente</b>

**Judge of the Orphans' Court  
Vote for up to 3**  
Juez de la Corte de Huérfanos  
Vote por No Más de Tres

**Wendy Alise Cartwright**  
Unopposed /Sin Oponente

**Jason A. DeLoach**  
Unopposed /Sin Oponente

**Athena Malloy Groves**  
Unopposed /Sin Oponente

**Sheriff  
Vote for 1**  
Alguacil  
Vote por Uno

**John D.B. Carr**

**Elliott W. Gibson**

**Dave Grogan**

**Sylvester E. Jones, Sr.**

**Loralyn Mayo**

**Democratic Central  
Committee At Large  
District 21  
Vote for 1**  
**No more than half of the  
members can be elected from  
the same gender.**  
Comité Central Demócrata  
Representando el Condado  
Distrito 21  
Vote por Uno  
No más de la mitad de los  
miembros pueden ser elegidos  
del mismo sexo.

**Keith R. Sydnor**  
Male /Masculino

**Democratic Central  
Committee At Large  
District 22  
Vote for 1**  
**No more than half of the  
members can be elected from  
the same gender.**  
Comité Central Demócrata  
Representando el Condado  
Distrito 22  
Vote por Uno  
No más de la mitad de los  
miembros pueden ser elegidos  
del mismo sexo.

**Emmett V. Jordan**  
Male /Masculino

**Democratic Central  
Committee At Large  
District 23  
Vote for 1**  
**No more than half of the  
members can be elected from  
the same gender.**  
Comité Central Demócrata  
Representando el Condado  
Distrito 23  
Vote por Uno  
No más de la mitad de los  
miembros pueden ser elegidos  
del mismo sexo.

**Babatunde Alegbeleye**  
Male /Masculino

**Keenon James**  
Male /Masculino

**Sylvia Johnson**  
Female /Femenino

**Le Shaun Quander-Mosley**  
Female /Femenino

**Democratic Central  
Committee At Large  
District 24  
Vote for 1**  
**No more than half of the  
members can be elected from  
the same gender.**  
Comité Central Demócrata  
Representando el Condado  
Distrito 24  
Vote por Uno  
No más de la mitad de los  
miembros pueden ser elegidos  
del mismo sexo.

**Rudy D. Anthony**  
Male /Masculino

**Derrick L. Coley**  
Male /Masculino

**Democratic Central  
Committee At Large  
District 25  
Vote for 1**  
**No more than half of the  
members can be elected from  
the same gender.**  
Comité Central Demócrata  
Representando el Condado  
Distrito 25  
Vote por Uno  
No más de la mitad de los  
miembros pueden ser elegidos  
del mismo sexo.

**Kent Roberson**  
Male /Masculino

**Democratic Central  
Committee At Large  
District 26  
Vote for 1**  
**No more than half of the  
members can be elected from  
the same gender.**  
Comité Central Demócrata  
Representando el Condado  
Distrito 26  
Vote por Uno  
No más de la mitad de los  
miembros pueden ser elegidos  
del mismo sexo.

**Clate D. Jackson**  
Male /Masculino

**Jason Lewis**  
Male /Masculino

**Democratic Central  
Committee At Large  
District 27  
Vote for 1**  
**No more than half of the  
members can be elected from  
the same gender.**  
Comité Central Demócrata  
Representando el Condado  
Distrito 27  
Vote por Uno  
No más de la mitad de los  
miembros pueden ser elegidos  
del mismo sexo.

**Darrell C. Odom, Sr.**  
Male /Masculino

**Democratic Central  
Committee At Large  
District 47  
Vote for 1**  
**No more than half of the  
members can be elected from  
the same gender.**  
Comité Central Demócrata  
Representando el Condado  
Distrito 47  
Vote por Uno  
No más de la mitad de los  
miembros pueden ser elegidos  
del mismo sexo.

**Sarahita Wyatt-Paige**  
Female /Femenino

**Democratic Central  
Committee  
District 25  
Vote for up to 3**  
**No more than half of the  
members can be elected from  
the same gender.**  
Comité Central Demócrata  
Distrito 25  
Vote por No Más de Tres  
No más de la mitad de los  
miembros pueden ser elegidos  
del mismo sexo.

**Nova Coston**  
Female /Femenino

**John E. Richardson**  
Male /Masculino

**Dennis H. Rowe**  
Male /Masculino

**Anthony Tilghman**  
Male /Masculino

**Rhonda K. Wallace**  
Female /Femenino

**Official Ballot**  
**Gubernatorial Primary Election**  
**July 19, 2022**  
**State of Maryland, Prince George's County**  
**Democratic Ballot**

**BS DEM 75**  
**006-032**

Papeleta Electoral Oficial  
 Elección Primaria Gubernamental  
 19 de julio del 2022  
 Estado de Maryland, Condado de Prince George's  
 Papeleta del Partido Demócrata

**Instructions**  
**Instrucciones**

**Making Selections**  
**Seleccionando**



Fill in the oval to the left of the name of your choice. You must blacken the oval completely, and do not make any marks outside of the oval. You do not have to vote in every race.

Llene el óvalo a la izquierda del nombre de su selección. Debe rellenar el óvalo completamente y no haga ninguna marca fuera del óvalo. No tiene que votar en cada contienda.



Do not cross out or erase, or your vote may not count. If you make a mistake or a stray mark, you may ask for a new ballot.

No debe tachar o borrar, o su voto no se contará. Si comete un error o hace una marca demás, pueda solicitar una nueva papeleta.

<b>Governor / Lt. Governor</b> <b>Vote for 1</b> Gobernador / Vicegobernador Vote por Uno
<input type="radio"/> <b>Rushern L. Baker, III</b> and /y <b>Nancy Navarro</b>
<input type="radio"/> <b>Jon Baron</b> and /y <b>Natalie Williams</b>
<input type="radio"/> <b>Peter Franchot</b> and /y <b>Monique Anderson-Walker</b>
<input type="radio"/> <b>Douglas F. Gansler</b> and /y <b>Candace Hollingsworth</b>
<input type="radio"/> <b>Ralph W. Jaffe</b> and /y <b>Mark Greben</b>
<input type="radio"/> <b>Ashwani Jain</b> and /y <b>LaTrece Hawkins Lytes</b>
<input type="radio"/> <b>John King</b> and /y <b>Michelle Daugherty Siri</b>
<input type="radio"/> <b>Wes Moore</b> and /y <b>Aruna Miller</b>
<input type="radio"/> <b>Tom Perez</b> and /y <b>Shannon Sneed</b>
<input type="radio"/> <b>Jerome M. Segal</b> and /y <b>Justinian M. Dispenza</b>

<b>Comptroller</b> <b>Vote for 1</b> Contralor Vote por Uno
<input type="radio"/> <b>Timothy J. Adams</b>
<input type="radio"/> <b>Brooke Elizabeth Lierman</b>
<b>Attorney General</b> <b>Vote for 1</b> Procurador General Vote por Uno
<input type="radio"/> <b>Anthony G. Brown</b>
<input type="radio"/> <b>Katie Curran O'Malley</b>
<b>U.S. Senator</b> <b>Vote for 1</b> Senador de los EE.UU. Vote por Uno
<input type="radio"/> <b>Michelle L. Smith</b>
<input type="radio"/> <b>Chris Van Hollen</b>
<b>Representative in Congress</b> <b>District 5</b> <b>Vote for 1</b> Representante en el Congreso Distrito 5 Vote por Uno
<input type="radio"/> <b>Steny Hoyer</b>
<input type="radio"/> <b>Keith Washington</b>
<input type="radio"/> <b>McKayla Wilkes</b>
<b>State Senator</b> <b>District 25</b> <b>Vote for 1</b> Senador Estatal Distrito 25 Vote por Uno
<input type="radio"/> <b>Melony G. Griffith</b>
<input type="radio"/> <b>Jonathan Edward Rosero</b>
<b>House of Delegates</b> <b>District 25</b> <b>Vote for up to 3</b> Cámara de Delegados Distrito 25 Vote por No Más de Tres
<input type="radio"/> <b>Darryl Barnes</b> <b>Unopposed /Sin Oponente</b>
<input type="radio"/> <b>Nick Charles</b> <b>Unopposed /Sin Oponente</b>
<input type="radio"/> <b>Karen Toles</b> <b>Unopposed /Sin Oponente</b>
<b>County Executive</b> <b>Vote for 1</b> Ejecutivo del Condado Vote por Uno
<input type="radio"/> <b>Angela D. Alsobrooks</b>
<input type="radio"/> <b>Leigh Bodden</b>
<input type="radio"/> <b>Billy W. Bridges</b>
<input type="radio"/> <b>Sherman R. Hardy</b>
<input type="radio"/> <b>Moisette Tonya Sweat</b>

<b>County Council At Large</b> <b>Vote for up to 2</b> Miembro del Concejo Representando el Condado Vote por No Más de Dos
<input type="radio"/> <b>Rudy D. Anthony</b>
<input type="radio"/> <b>Sam Elira, Sr.</b>
<input type="radio"/> <b>Leo Bachi Eyombo</b>
<input type="radio"/> <b>Mel Franklin</b>
<input type="radio"/> <b>Stanford Fraser</b>
<input type="radio"/> <b>Calvin S. Hawkins, Jr.</b>
<input type="radio"/> <b>Jonathan White</b>
<b>County Council</b> <b>District 6</b> <b>Vote for 1</b> Concejo del Condado Distrito 6 Vote por Uno
<input type="radio"/> <b>Wala Blegay</b>
<input type="radio"/> <b>Barbara Holt Streeter</b>
<input type="radio"/> <b>Belinda Queen</b>
<input type="radio"/> <b>Denise G. Smith</b>
<input type="radio"/> <b>Nakia R. Wright</b>
<b>Judge of the Circuit Court</b> <b>Circuit 7</b> <b>Vote for 1</b> Juez de la Corte de Circuito Circuito 7 Vote por Uno
<input type="radio"/> <b>Brandon M. Burrell</b>
<input type="radio"/> <b>Carol Ann Coderre</b>
<input type="radio"/> <b>Malik Ali Shakur</b>
<input type="radio"/> <b>Andrea D. Smith</b>
<input type="radio"/> <b>Rhonda A. Wood</b>
<b>State's Attorney</b> <b>Vote for 1</b> Fiscal del Estado Vote por Uno
<input type="radio"/> <b>Aisha Braveboy</b> <b>Unopposed /Sin Oponente</b>
<b>Clerk of the Circuit Court</b> <b>Vote for 1</b> Secretario de la Corte del Circuito Vote por Uno
<input type="radio"/> <b>Mahasin El Amin</b>
<input type="radio"/> <b>Laverne C. Henry</b>
<b>Register of Wills</b> <b>Vote for 1</b> Registrador Testamentario Vote por Uno
<input type="radio"/> <b>Cereta A. Lee</b> <b>Unopposed /Sin Oponente</b>

**Judge of the Orphans' Court  
Vote for up to 3**  
Juez de la Corte de Huérfanos  
Vote por No Más de Tres

**Wendy Alise Cartwright**  
Unopposed /Sin Oponente

**Jason A. DeLoach**  
Unopposed /Sin Oponente

**Athena Malloy Groves**  
Unopposed /Sin Oponente

**Sheriff  
Vote for 1**  
Alguacil  
Vote por Uno

**John D.B. Carr**

**Elliott W. Gibson**

**Dave Grogan**

**Sylvester E. Jones, Sr.**

**Loralyn Mayo**

**Democratic Central  
Committee At Large  
District 21  
Vote for 1**  
**No more than half of the  
members can be elected from  
the same gender.**  
Comité Central Demócrata  
Representando el Condado  
Distrito 21  
Vote por Uno  
No más de la mitad de los  
miembros pueden ser elegidos  
del mismo sexo.

**Keith R. Sydnor**  
Male /Masculino

**Democratic Central  
Committee At Large  
District 22  
Vote for 1**  
**No more than half of the  
members can be elected from  
the same gender.**  
Comité Central Demócrata  
Representando el Condado  
Distrito 22  
Vote por Uno  
No más de la mitad de los  
miembros pueden ser elegidos  
del mismo sexo.

**Emmett V. Jordan**  
Male /Masculino

**Democratic Central  
Committee At Large  
District 23  
Vote for 1**  
**No more than half of the  
members can be elected from  
the same gender.**  
Comité Central Demócrata  
Representando el Condado  
Distrito 23  
Vote por Uno  
No más de la mitad de los  
miembros pueden ser elegidos  
del mismo sexo.

**Babatunde Alegbeleye**  
Male /Masculino

**Keenon James**  
Male /Masculino

**Sylvia Johnson**  
Female /Femenino

**Le Shaun Quander-Mosley**  
Female /Femenino

**Democratic Central  
Committee At Large  
District 24  
Vote for 1**  
**No more than half of the  
members can be elected from  
the same gender.**  
Comité Central Demócrata  
Representando el Condado  
Distrito 24  
Vote por Uno  
No más de la mitad de los  
miembros pueden ser elegidos  
del mismo sexo.

**Rudy D. Anthony**  
Male /Masculino

**Derrick L. Coley**  
Male /Masculino

**Democratic Central  
Committee At Large  
District 25  
Vote for 1**  
**No more than half of the  
members can be elected from  
the same gender.**  
Comité Central Demócrata  
Representando el Condado  
Distrito 25  
Vote por Uno  
No más de la mitad de los  
miembros pueden ser elegidos  
del mismo sexo.

**Kent Roberson**  
Male /Masculino

**Democratic Central  
Committee At Large  
District 26  
Vote for 1**  
**No more than half of the  
members can be elected from  
the same gender.**  
Comité Central Demócrata  
Representando el Condado  
Distrito 26  
Vote por Uno  
No más de la mitad de los  
miembros pueden ser elegidos  
del mismo sexo.

**Clate D. Jackson**  
Male /Masculino

**Jason Lewis**  
Male /Masculino

**Democratic Central  
Committee At Large  
District 27  
Vote for 1**  
**No more than half of the  
members can be elected from  
the same gender.**  
Comité Central Demócrata  
Representando el Condado  
Distrito 27  
Vote por Uno  
No más de la mitad de los  
miembros pueden ser elegidos  
del mismo sexo.

**Darrell C. Odom, Sr.**  
Male /Masculino

**Democratic Central  
Committee At Large  
District 47  
Vote for 1**  
**No more than half of the  
members can be elected from  
the same gender.**  
Comité Central Demócrata  
Representando el Condado  
Distrito 47  
Vote por Uno  
No más de la mitad de los  
miembros pueden ser elegidos  
del mismo sexo.

**Sarahita Wyatt-Paige**  
Female /Femenino

**Democratic Central  
Committee  
District 25  
Vote for up to 3**  
**No more than half of the  
members can be elected from  
the same gender.**  
Comité Central Demócrata  
Distrito 25  
Vote por No Más de Tres  
No más de la mitad de los  
miembros pueden ser elegidos  
del mismo sexo.

**Nova Coston**  
Female /Femenino

**John E. Richardson**  
Male /Masculino

**Dennis H. Rowe**  
Male /Masculino

**Anthony Tilghman**  
Male /Masculino

**Rhonda K. Wallace**  
Female /Femenino

**Official Ballot**  
**Gubernatorial Primary Election**  
**July 19, 2022**  
**State of Maryland, Prince George's County**  
**Democratic Ballot**

**BS DEM 76**  
**007-001**

Papeleta Electoral Oficial  
 Elección Primaria Gubernamental  
 19 de julio del 2022  
 Estado de Maryland, Condado de Prince George's  
 Papeleta del Partido Demócrata

**Instructions**  
**Instrucciones**

**Making Selections**  
**Seleccionando**



Fill in the oval to the left of the name of your choice. You must blacken the oval completely, and do not make any marks outside of the oval. You do not have to vote in every race.

Llene el óvalo a la izquierda del nombre de su selección. Debe rellenar el óvalo completamente y no haga ninguna marca fuera del óvalo. No tiene que votar en cada contienda.



Do not cross out or erase, or your vote may not count. If you make a mistake or a stray mark, you may ask for a new ballot.

No debe tachar o borrar, o su voto no se contará. Si comete un error o hace una marca demás, pueda solicitar una nueva papeleta.

<b>Governor / Lt. Governor</b> <b>Vote for 1</b> Gobernador / Vicegobernador Vote por Uno
<input type="radio"/> <b>Rushern L. Baker, III</b> and /y <b>Nancy Navarro</b>
<input type="radio"/> <b>Jon Baron</b> and /y <b>Natalie Williams</b>
<input type="radio"/> <b>Peter Franchot</b> and /y <b>Monique Anderson-Walker</b>
<input type="radio"/> <b>Douglas F. Gansler</b> and /y <b>Candace Hollingsworth</b>
<input type="radio"/> <b>Ralph W. Jaffe</b> and /y <b>Mark Greben</b>
<input type="radio"/> <b>Ashwani Jain</b> and /y <b>LaTrece Hawkins Lytes</b>
<input type="radio"/> <b>John King</b> and /y <b>Michelle Daugherty Siri</b>
<input type="radio"/> <b>Wes Moore</b> and /y <b>Aruna Miller</b>
<input type="radio"/> <b>Tom Perez</b> and /y <b>Shannon Sneed</b>
<input type="radio"/> <b>Jerome M. Segal</b> and /y <b>Justinian M. Dispenza</b>

<b>Comptroller</b> <b>Vote for 1</b> Contralor Vote por Uno
<input type="radio"/> <b>Timothy J. Adams</b>
<input type="radio"/> <b>Brooke Elizabeth Lierman</b>

<b>Attorney General</b> <b>Vote for 1</b> Procurador General Vote por Uno
<input type="radio"/> <b>Anthony G. Brown</b>
<input type="radio"/> <b>Katie Curran O'Malley</b>

<b>U.S. Senator</b> <b>Vote for 1</b> Senador de los EE.UU. Vote por Uno
<input type="radio"/> <b>Michelle L. Smith</b>
<input type="radio"/> <b>Chris Van Hollen</b>

<b>Representative in Congress</b> <b>District 5</b> <b>Vote for 1</b> Representante en el Congreso Distrito 5 Vote por Uno
<input type="radio"/> <b>Steny Hoyer</b>
<input type="radio"/> <b>Keith Washington</b>
<input type="radio"/> <b>McKayla Wilkes</b>

<b>State Senator</b> <b>District 23</b> <b>Vote for 1</b> Senador Estatal Distrito 23 Vote por Uno
<input type="radio"/> <b>Raaheela Ahmed</b>
<input type="radio"/> <b>Sylvia Johnson</b>
<input type="radio"/> <b>Ron Watson</b>

<b>House of Delegates</b> <b>District 23</b> <b>Vote for up to 3</b> Cámara de Delegados Distrito 23 Vote por No Más de Tres
<input type="radio"/> <b>Adrian Boafo</b>
<input type="radio"/> <b>Jocelyn Irene Collins</b>
<input type="radio"/> <b>Remi Duyile</b>
<input type="radio"/> <b>Marvin E. Holmes, Jr.</b>
<input type="radio"/> <b>Keenon James</b>
<input type="radio"/> <b>Januari McKay</b>
<input type="radio"/> <b>Monica Roebuck</b>
<input type="radio"/> <b>Jacqui Steele-McCall</b>
<input type="radio"/> <b>Kym Taylor</b>
<input type="radio"/> <b>Valeria Tomlin</b>

<b>County Executive</b> <b>Vote for 1</b> Ejecutivo del Condado Vote por Uno
<input type="radio"/> <b>Angela D. Alsobrooks</b>
<input type="radio"/> <b>Leigh Bodden</b>
<input type="radio"/> <b>Billy W. Bridges</b>
<input type="radio"/> <b>Sherman R. Hardy</b>
<input type="radio"/> <b>Moisette Tonya Sweat</b>

<b>County Council At Large</b> <b>Vote for up to 2</b> Miembro del Concejo Representando el Condado Vote por No Más de Dos
<input type="radio"/> <b>Rudy D. Anthony</b>
<input type="radio"/> <b>Sam Elira, Sr.</b>
<input type="radio"/> <b>Leo Bachi Eyombo</b>
<input type="radio"/> <b>Mel Franklin</b>
<input type="radio"/> <b>Stanford Fraser</b>
<input type="radio"/> <b>Calvin S. Hawkins, Jr.</b>
<input type="radio"/> <b>Jonathan White</b>

<b>County Council</b> <b>District 6</b> <b>Vote for 1</b> Concejo del Condado Distrito 6 Vote por Uno
<input type="radio"/> <b>Wala Blegay</b>
<input type="radio"/> <b>Barbara Holt Streeter</b>
<input type="radio"/> <b>Belinda Queen</b>
<input type="radio"/> <b>Denise G. Smith</b>
<input type="radio"/> <b>Nakia R. Wright</b>

<b>Judge of the Circuit Court</b> <b>Circuit 7</b> <b>Vote for 1</b> Juez de la Corte de Circuito Circuito 7 Vote por Uno
<input type="radio"/> <b>Brandon M. Burrell</b>
<input type="radio"/> <b>Carol Ann Coderre</b>
<input type="radio"/> <b>Malik Ali Shakur</b>
<input type="radio"/> <b>Andrea D. Smith</b>
<input type="radio"/> <b>Rhonda A. Wood</b>

<b>State's Attorney</b> <b>Vote for 1</b> Fiscal del Estado Vote por Uno
<input type="radio"/> <b>Aisha Braveboy</b> Unopposed /Sin Oponente

<b>Clerk of the Circuit Court</b> <b>Vote for 1</b> Secretario de la Corte del Circuito Vote por Uno
<input type="radio"/> <b>Mahasin El Amin</b>
<input type="radio"/> <b>Laverne C. Henry</b>

<b>Register of Wills</b> <b>Vote for 1</b> Registrador Testamentario Vote por Uno <input type="radio"/> <b>Cereta A. Lee</b> Unopposed /Sin Oponente
<b>Judge of the Orphans' Court</b> <b>Vote for up to 3</b> Juez de la Corte de Huérfanos Vote por No Más de Tres <input type="radio"/> <b>Wendy Alise Cartwright</b> Unopposed /Sin Oponente
<input type="radio"/> <b>Jason A. DeLoach</b> Unopposed /Sin Oponente
<input type="radio"/> <b>Athena Malloy Groves</b> Unopposed /Sin Oponente
<b>Sheriff</b> <b>Vote for 1</b> Alguacil Vote por Uno <input type="radio"/> <b>John D.B. Carr</b>
<input type="radio"/> <b>Elliott W. Gibson</b>
<input type="radio"/> <b>Dave Grogan</b>
<input type="radio"/> <b>Sylvester E. Jones, Sr.</b>
<input type="radio"/> <b>Loralyn Mayo</b>
<b>Democratic Central Committee At Large District 21</b> <b>Vote for 1</b> <b>No more than half of the members can be elected from the same gender.</b> Comité Central Demócrata Representando el Condado Distrito 21 Vote por Uno No más de la mitad de los miembros pueden ser elegidos del mismo sexo. <input type="radio"/> <b>Keith R. Sydnor</b> Male /Masculino
<b>Democratic Central Committee At Large District 22</b> <b>Vote for 1</b> <b>No more than half of the members can be elected from the same gender.</b> Comité Central Demócrata Representando el Condado Distrito 22 Vote por Uno No más de la mitad de los miembros pueden ser elegidos del mismo sexo. <input type="radio"/> <b>Emmett V. Jordan</b> Male /Masculino

<b>Democratic Central Committee At Large District 23</b> <b>Vote for 1</b> <b>No more than half of the members can be elected from the same gender.</b> Comité Central Demócrata Representando el Condado Distrito 23 Vote por Uno No más de la mitad de los miembros pueden ser elegidos del mismo sexo. <input type="radio"/> <b>Babatunde Alegbeleye</b> Male /Masculino
<input type="radio"/> <b>Keenon James</b> Male /Masculino
<input type="radio"/> <b>Sylvia Johnson</b> Female /Femenino
<input type="radio"/> <b>Le Shaun Quander-Mosley</b> Female /Femenino
<b>Democratic Central Committee At Large District 24</b> <b>Vote for 1</b> <b>No more than half of the members can be elected from the same gender.</b> Comité Central Demócrata Representando el Condado Distrito 24 Vote por Uno No más de la mitad de los miembros pueden ser elegidos del mismo sexo. <input type="radio"/> <b>Rudy D. Anthony</b> Male /Masculino
<input type="radio"/> <b>Derrick L. Coley</b> Male /Masculino
<b>Democratic Central Committee At Large District 25</b> <b>Vote for 1</b> <b>No more than half of the members can be elected from the same gender.</b> Comité Central Demócrata Representando el Condado Distrito 25 Vote por Uno No más de la mitad de los miembros pueden ser elegidos del mismo sexo. <input type="radio"/> <b>Kent Roberson</b> Male /Masculino
<b>Democratic Central Committee At Large District 26</b> <b>Vote for 1</b> <b>No more than half of the members can be elected from the same gender.</b> Comité Central Demócrata Representando el Condado Distrito 26 Vote por Uno No más de la mitad de los miembros pueden ser elegidos del mismo sexo. <input type="radio"/> <b>Clate D. Jackson</b> Male /Masculino
<input type="radio"/> <b>Jason Lewis</b> Male /Masculino

<b>Democratic Central Committee At Large District 27</b> <b>Vote for 1</b> <b>No more than half of the members can be elected from the same gender.</b> Comité Central Demócrata Representando el Condado Distrito 27 Vote por Uno No más de la mitad de los miembros pueden ser elegidos del mismo sexo. <input type="radio"/> <b>Darrell C. Odom, Sr.</b> Male /Masculino
<b>Democratic Central Committee At Large District 47</b> <b>Vote for 1</b> <b>No more than half of the members can be elected from the same gender.</b> Comité Central Demócrata Representando el Condado Distrito 47 Vote por Uno No más de la mitad de los miembros pueden ser elegidos del mismo sexo. <input type="radio"/> <b>Sarahita Wyatt-Paige</b> Female /Femenino
<b>Democratic Central Committee District 23</b> <b>Vote for up to 3</b> <b>No more than half of the members can be elected from the same gender.</b> Comité Central Demócrata Distrito 23 Vote por No Más de Tres No más de la mitad de los miembros pueden ser elegidos del mismo sexo. <input type="radio"/> <b>Kim Carter</b> Female /Femenino
<input type="radio"/> <b>Darren T. Gibson</b> Male /Masculino
<input type="radio"/> <b>Jacqui Steele-McCall</b> Female /Femenino
<input type="radio"/> <b>Diana Torres</b> Female /Femenino
<input type="radio"/> <b>Daniel Rutherford Wilson</b> Male /Masculino



**Official Ballot**  
**Gubernatorial Primary Election**  
**July 19, 2022**  
**State of Maryland, Prince George's County**  
**Democratic Ballot**

**BS DEM 77**  
**007-002**

Papeleta Electoral Oficial  
 Elección Primaria Gubernamental  
 19 de julio del 2022  
 Estado de Maryland, Condado de Prince George's  
 Papeleta del Partido Demócrata

**Instructions**  
**Instrucciones**

**Making Selections**  
**Seleccionando**



Fill in the oval to the left of the name of your choice. You must blacken the oval completely, and do not make any marks outside of the oval. You do not have to vote in every race.

Llene el óvalo a la izquierda del nombre de su selección. Debe rellenar el óvalo completamente y no haga ninguna marca fuera del óvalo. No tiene que votar en cada contienda.



Do not cross out or erase, or your vote may not count. If you make a mistake or a stray mark, you may ask for a new ballot.

No debe tachar o borrar, o su voto no se contará. Si comete un error o hace una marca demás, pueda solicitar una nueva papeleta.

<b>Governor / Lt. Governor</b> <b>Vote for 1</b> Gobernador / Vicegobernador Vote por Uno
<input type="radio"/> <b>Rushern L. Baker, III</b> and /y <b>Nancy Navarro</b>
<input type="radio"/> <b>Jon Baron</b> and /y <b>Natalie Williams</b>
<input type="radio"/> <b>Peter Franchot</b> and /y <b>Monique Anderson-Walker</b>
<input type="radio"/> <b>Douglas F. Gansler</b> and /y <b>Candace Hollingsworth</b>
<input type="radio"/> <b>Ralph W. Jaffe</b> and /y <b>Mark Greben</b>
<input type="radio"/> <b>Ashwani Jain</b> and /y <b>LaTrece Hawkins Lytes</b>
<input type="radio"/> <b>John King</b> and /y <b>Michelle Daugherty Siri</b>
<input type="radio"/> <b>Wes Moore</b> and /y <b>Aruna Miller</b>
<input type="radio"/> <b>Tom Perez</b> and /y <b>Shannon Sneed</b>
<input type="radio"/> <b>Jerome M. Segal</b> and /y <b>Justinian M. Dispenza</b>

<b>Comptroller</b> <b>Vote for 1</b> Contralor Vote por Uno
<input type="radio"/> <b>Timothy J. Adams</b>
<input type="radio"/> <b>Brooke Elizabeth Lierman</b>

<b>Attorney General</b> <b>Vote for 1</b> Procurador General Vote por Uno
<input type="radio"/> <b>Anthony G. Brown</b>
<input type="radio"/> <b>Katie Curran O'Malley</b>

<b>U.S. Senator</b> <b>Vote for 1</b> Senador de los EE.UU. Vote por Uno
<input type="radio"/> <b>Michelle L. Smith</b>
<input type="radio"/> <b>Chris Van Hollen</b>

<b>Representative in Congress</b> <b>District 5</b> <b>Vote for 1</b> Representante en el Congreso Distrito 5 Vote por Uno
<input type="radio"/> <b>Steny Hoyer</b>
<input type="radio"/> <b>Keith Washington</b>
<input type="radio"/> <b>McKayla Wilkes</b>

<b>State Senator</b> <b>District 23</b> <b>Vote for 1</b> Senador Estatal Distrito 23 Vote por Uno
<input type="radio"/> <b>Raaheela Ahmed</b>
<input type="radio"/> <b>Sylvia Johnson</b>
<input type="radio"/> <b>Ron Watson</b>

<b>House of Delegates</b> <b>District 23</b> <b>Vote for up to 3</b> Cámara de Delegados Distrito 23 Vote por No Más de Tres
<input type="radio"/> <b>Adrian Boafo</b>
<input type="radio"/> <b>Jocelyn Irene Collins</b>
<input type="radio"/> <b>Remi Duyile</b>
<input type="radio"/> <b>Marvin E. Holmes, Jr.</b>
<input type="radio"/> <b>Keenon James</b>
<input type="radio"/> <b>Januari McKay</b>
<input type="radio"/> <b>Monica Roebuck</b>
<input type="radio"/> <b>Jacqui Steele-McCall</b>
<input type="radio"/> <b>Kym Taylor</b>
<input type="radio"/> <b>Valeria Tomlin</b>

<b>County Executive</b> <b>Vote for 1</b> Ejecutivo del Condado Vote por Uno
<input type="radio"/> <b>Angela D. Alsobrooks</b>
<input type="radio"/> <b>Leigh Bodden</b>
<input type="radio"/> <b>Billy W. Bridges</b>
<input type="radio"/> <b>Sherman R. Hardy</b>
<input type="radio"/> <b>Moisette Tonya Sweat</b>

<b>County Council At Large</b> <b>Vote for up to 2</b> Miembro del Concejo Representando el Condado Vote por No Más de Dos
<input type="radio"/> <b>Rudy D. Anthony</b>
<input type="radio"/> <b>Sam Elira, Sr.</b>
<input type="radio"/> <b>Leo Bachi Eyombo</b>
<input type="radio"/> <b>Mel Franklin</b>
<input type="radio"/> <b>Stanford Fraser</b>
<input type="radio"/> <b>Calvin S. Hawkins, Jr.</b>
<input type="radio"/> <b>Jonathan White</b>

<b>County Council</b> <b>District 4</b> <b>Vote for 1</b> Concejo del Condado Distrito 4 Vote por Uno
<input type="radio"/> <b>Michael Estève</b>
<input type="radio"/> <b>Ingrid S. Harrison</b>
<input type="radio"/> <b>Patrice Murray</b>
<input type="radio"/> <b>Trance A. Washington</b>

<b>Judge of the Circuit Court</b> <b>Circuit 7</b> <b>Vote for 1</b> Juez de la Corte de Circuito Circuito 7 Vote por Uno
<input type="radio"/> <b>Brandon M. Burrell</b>
<input type="radio"/> <b>Carol Ann Coderre</b>
<input type="radio"/> <b>Malik Ali Shakur</b>
<input type="radio"/> <b>Andrea D. Smith</b>
<input type="radio"/> <b>Rhonda A. Wood</b>

<b>State's Attorney</b> <b>Vote for 1</b> Fiscal del Estado Vote por Uno
<input type="radio"/> <b>Aisha Braveboy</b> Unopposed /Sin Oponente

<b>Clerk of the Circuit Court</b> <b>Vote for 1</b> Secretario de la Corte del Circuito Vote por Uno
<input type="radio"/> <b>Mahasin El Amin</b>
<input type="radio"/> <b>Laverne C. Henry</b>

<b>Register of Wills</b> <b>Vote for 1</b> Registrador Testamentario Vote por Uno <input type="radio"/> <b>Cereta A. Lee</b> Unopposed /Sin Oponente
<b>Judge of the Orphans' Court</b> <b>Vote for up to 3</b> Juez de la Corte de Huérfanos Vote por No Más de Tres <input type="radio"/> <b>Wendy Alise Cartwright</b> Unopposed /Sin Oponente
<input type="radio"/> <b>Jason A. DeLoach</b> Unopposed /Sin Oponente
<input type="radio"/> <b>Athena Malloy Groves</b> Unopposed /Sin Oponente
<b>Sheriff</b> <b>Vote for 1</b> Alguacil Vote por Uno <input type="radio"/> <b>John D.B. Carr</b>
<input type="radio"/> <b>Elliott W. Gibson</b>
<input type="radio"/> <b>Dave Grogan</b>
<input type="radio"/> <b>Sylvester E. Jones, Sr.</b>
<input type="radio"/> <b>Loralyn Mayo</b>
<b>Democratic Central Committee At Large District 21</b> <b>Vote for 1</b> <b>No more than half of the members can be elected from the same gender.</b> Comité Central Demócrata Representando el Condado Distrito 21 Vote por Uno No más de la mitad de los miembros pueden ser elegidos del mismo sexo. <input type="radio"/> <b>Keith R. Sydnor</b> Male /Masculino
<b>Democratic Central Committee At Large District 22</b> <b>Vote for 1</b> <b>No more than half of the members can be elected from the same gender.</b> Comité Central Demócrata Representando el Condado Distrito 22 Vote por Uno No más de la mitad de los miembros pueden ser elegidos del mismo sexo. <input type="radio"/> <b>Emmett V. Jordan</b> Male /Masculino

<b>Democratic Central Committee At Large District 23</b> <b>Vote for 1</b> <b>No more than half of the members can be elected from the same gender.</b> Comité Central Demócrata Representando el Condado Distrito 23 Vote por Uno No más de la mitad de los miembros pueden ser elegidos del mismo sexo. <input type="radio"/> <b>Babatunde Alegbeleye</b> Male /Masculino
<input type="radio"/> <b>Keenon James</b> Male /Masculino
<input type="radio"/> <b>Sylvia Johnson</b> Female /Femenino
<input type="radio"/> <b>Le Shaun Quander-Mosley</b> Female /Femenino
<b>Democratic Central Committee At Large District 24</b> <b>Vote for 1</b> <b>No more than half of the members can be elected from the same gender.</b> Comité Central Demócrata Representando el Condado Distrito 24 Vote por Uno No más de la mitad de los miembros pueden ser elegidos del mismo sexo. <input type="radio"/> <b>Rudy D. Anthony</b> Male /Masculino
<input type="radio"/> <b>Derrick L. Coley</b> Male /Masculino
<b>Democratic Central Committee At Large District 25</b> <b>Vote for 1</b> <b>No more than half of the members can be elected from the same gender.</b> Comité Central Demócrata Representando el Condado Distrito 25 Vote por Uno No más de la mitad de los miembros pueden ser elegidos del mismo sexo. <input type="radio"/> <b>Kent Roberson</b> Male /Masculino
<b>Democratic Central Committee At Large District 26</b> <b>Vote for 1</b> <b>No more than half of the members can be elected from the same gender.</b> Comité Central Demócrata Representando el Condado Distrito 26 Vote por Uno No más de la mitad de los miembros pueden ser elegidos del mismo sexo. <input type="radio"/> <b>Clate D. Jackson</b> Male /Masculino
<input type="radio"/> <b>Jason Lewis</b> Male /Masculino

<b>Democratic Central Committee At Large District 27</b> <b>Vote for 1</b> <b>No more than half of the members can be elected from the same gender.</b> Comité Central Demócrata Representando el Condado Distrito 27 Vote por Uno No más de la mitad de los miembros pueden ser elegidos del mismo sexo. <input type="radio"/> <b>Darrell C. Odom, Sr.</b> Male /Masculino
<b>Democratic Central Committee At Large District 47</b> <b>Vote for 1</b> <b>No more than half of the members can be elected from the same gender.</b> Comité Central Demócrata Representando el Condado Distrito 47 Vote por Uno No más de la mitad de los miembros pueden ser elegidos del mismo sexo. <input type="radio"/> <b>Sarahita Wyatt-Paige</b> Female /Femenino
<b>Democratic Central Committee District 23</b> <b>Vote for up to 3</b> <b>No more than half of the members can be elected from the same gender.</b> Comité Central Demócrata Distrito 23 Vote por No Más de Tres No más de la mitad de los miembros pueden ser elegidos del mismo sexo. <input type="radio"/> <b>Kim Carter</b> Female /Femenino
<input type="radio"/> <b>Darren T. Gibson</b> Male /Masculino
<input type="radio"/> <b>Jacqui Steele-McCall</b> Female /Femenino
<input type="radio"/> <b>Diana Torres</b> Female /Femenino
<input type="radio"/> <b>Daniel Rutherford Wilson</b> Male /Masculino

**Official Ballot**  
**Gubernatorial Primary Election**  
**July 19, 2022**  
**State of Maryland, Prince George's County**  
**Democratic Ballot**

**BS DEM 78**  
**007-003**

Papeleta Electoral Oficial  
 Elección Primaria Gubernamental  
 19 de julio del 2022  
 Estado de Maryland, Condado de Prince George's  
 Papeleta del Partido Demócrata

**Instructions**  
**Instrucciones**

**Making Selections**  
**Seleccionando**



Fill in the oval to the left of the name of your choice. You must blacken the oval completely, and do not make any marks outside of the oval. You do not have to vote in every race.

Llene el óvalo a la izquierda del nombre de su selección. Debe rellenar el óvalo completamente y no haga ninguna marca fuera del óvalo. No tiene que votar en cada contienda.



Do not cross out or erase, or your vote may not count. If you make a mistake or a stray mark, you may ask for a new ballot.

No debe tachar o borrar, o su voto no se contará. Si comete un error o hace una marca demás, pueda solicitar una nueva papeleta.

<b>Governor / Lt. Governor</b> <b>Vote for 1</b> Gobernador / Vicegobernador Vote por Uno
<input type="radio"/> <b>Rushern L. Baker, III</b> and /y <b>Nancy Navarro</b>
<input type="radio"/> <b>Jon Baron</b> and /y <b>Natalie Williams</b>
<input type="radio"/> <b>Peter Franchot</b> and /y <b>Monique Anderson-Walker</b>
<input type="radio"/> <b>Douglas F. Gansler</b> and /y <b>Candace Hollingsworth</b>
<input type="radio"/> <b>Ralph W. Jaffe</b> and /y <b>Mark Greben</b>
<input type="radio"/> <b>Ashwani Jain</b> and /y <b>LaTrece Hawkins Lytes</b>
<input type="radio"/> <b>John King</b> and /y <b>Michelle Daugherty Siri</b>
<input type="radio"/> <b>Wes Moore</b> and /y <b>Aruna Miller</b>
<input type="radio"/> <b>Tom Perez</b> and /y <b>Shannon Sneed</b>
<input type="radio"/> <b>Jerome M. Segal</b> and /y <b>Justinian M. Dispenza</b>

<b>Comptroller</b> <b>Vote for 1</b> Contralor Vote por Uno
<input type="radio"/> <b>Timothy J. Adams</b>
<input type="radio"/> <b>Brooke Elizabeth Lierman</b>
<b>Attorney General</b> <b>Vote for 1</b> Procurador General Vote por Uno
<input type="radio"/> <b>Anthony G. Brown</b>
<input type="radio"/> <b>Katie Curran O'Malley</b>
<b>U.S. Senator</b> <b>Vote for 1</b> Senador de los EE.UU. Vote por Uno
<input type="radio"/> <b>Michelle L. Smith</b>
<input type="radio"/> <b>Chris Van Hollen</b>
<b>Representative in Congress</b> <b>District 5</b> <b>Vote for 1</b> Representante en el Congreso Distrito 5 Vote por Uno
<input type="radio"/> <b>Steny Hoyer</b>
<input type="radio"/> <b>Keith Washington</b>
<input type="radio"/> <b>McKayla Wilkes</b>
<b>State Senator</b> <b>District 23</b> <b>Vote for 1</b> Senador Estatal Distrito 23 Vote por Uno
<input type="radio"/> <b>Raaheela Ahmed</b>
<input type="radio"/> <b>Sylvia Johnson</b>
<input type="radio"/> <b>Ron Watson</b>
<b>House of Delegates</b> <b>District 23</b> <b>Vote for up to 3</b> Cámara de Delegados Distrito 23 Vote por No Más de Tres
<input type="radio"/> <b>Adrian Boafo</b>
<input type="radio"/> <b>Jocelyn Irene Collins</b>
<input type="radio"/> <b>Remi Duyile</b>
<input type="radio"/> <b>Marvin E. Holmes, Jr.</b>
<input type="radio"/> <b>Keenon James</b>
<input type="radio"/> <b>Januari McKay</b>
<input type="radio"/> <b>Monica Roebuck</b>
<input type="radio"/> <b>Jacqui Steele-McCall</b>
<input type="radio"/> <b>Kym Taylor</b>
<input type="radio"/> <b>Valeria Tomlin</b>

<b>County Executive</b> <b>Vote for 1</b> Ejecutivo del Condado Vote por Uno
<input type="radio"/> <b>Angela D. Alsobrooks</b>
<input type="radio"/> <b>Leigh Bodden</b>
<input type="radio"/> <b>Billy W. Bridges</b>
<input type="radio"/> <b>Sherman R. Hardy</b>
<input type="radio"/> <b>Moisette Tonya Sweat</b>
<b>County Council At Large</b> <b>Vote for up to 2</b> Miembro del Concejo Representando el Condado Vote por No Más de Dos
<input type="radio"/> <b>Rudy D. Anthony</b>
<input type="radio"/> <b>Sam Elira, Sr.</b>
<input type="radio"/> <b>Leo Bachi Eyombo</b>
<input type="radio"/> <b>Mel Franklin</b>
<input type="radio"/> <b>Stanford Fraser</b>
<input type="radio"/> <b>Calvin S. Hawkins, Jr.</b>
<input type="radio"/> <b>Jonathan White</b>
<b>County Council</b> <b>District 4</b> <b>Vote for 1</b> Concejo del Condado Distrito 4 Vote por Uno
<input type="radio"/> <b>Michael Estève</b>
<input type="radio"/> <b>Ingrid S. Harrison</b>
<input type="radio"/> <b>Patrice Murray</b>
<input type="radio"/> <b>Trance A. Washington</b>
<b>Judge of the Circuit Court</b> <b>Circuit 7</b> <b>Vote for 1</b> Juez de la Corte de Circuito Circuito 7 Vote por Uno
<input type="radio"/> <b>Brandon M. Burrell</b>
<input type="radio"/> <b>Carol Ann Coderre</b>
<input type="radio"/> <b>Malik Ali Shakur</b>
<input type="radio"/> <b>Andrea D. Smith</b>
<input type="radio"/> <b>Rhonda A. Wood</b>
<b>State's Attorney</b> <b>Vote for 1</b> Fiscal del Estado Vote por Uno
<input type="radio"/> <b>Aisha Braveboy</b> Unopposed /Sin Oponente
<b>Clerk of the Circuit Court</b> <b>Vote for 1</b> Secretario de la Corte del Circuito Vote por Uno
<input type="radio"/> <b>Mahasin El Amin</b>
<input type="radio"/> <b>Laverne C. Henry</b>

<p><b>Register of Wills</b>  <b>Vote for 1</b>          Registrador Testamentario          Vote por Uno</p> <p><input type="radio"/> <b>Cereta A. Lee</b>  <b>Unopposed /Sin Oponente</b></p>
<p><b>Judge of the Orphans' Court</b>  <b>Vote for up to 3</b>          Juez de la Corte de Huérfanos          Vote por No Más de Tres</p> <p><input type="radio"/> <b>Wendy Alise Cartwright</b>  <b>Unopposed /Sin Oponente</b></p> <p><input type="radio"/> <b>Jason A. DeLoach</b>  <b>Unopposed /Sin Oponente</b></p> <p><input type="radio"/> <b>Athena Malloy Groves</b>  <b>Unopposed /Sin Oponente</b></p>
<p><b>Sheriff</b>  <b>Vote for 1</b>          Alguacil          Vote por Uno</p> <p><input type="radio"/> <b>John D.B. Carr</b></p> <p><input type="radio"/> <b>Elliott W. Gibson</b></p> <p><input type="radio"/> <b>Dave Grogan</b></p> <p><input type="radio"/> <b>Sylvester E. Jones, Sr.</b></p> <p><input type="radio"/> <b>Loralyn Mayo</b></p>
<p><b>Democratic Central Committee At Large District 21</b>  <b>Vote for 1</b>  <b>No more than half of the members can be elected from the same gender.</b>          Comité Central Demócrata Representando el Condado Distrito 21          Vote por Uno          No más de la mitad de los miembros pueden ser elegidos del mismo sexo.</p> <p><input type="radio"/> <b>Keith R. Sydnor</b>  <b>Male /Masculino</b></p>
<p><b>Democratic Central Committee At Large District 22</b>  <b>Vote for 1</b>  <b>No more than half of the members can be elected from the same gender.</b>          Comité Central Demócrata Representando el Condado Distrito 22          Vote por Uno          No más de la mitad de los miembros pueden ser elegidos del mismo sexo.</p> <p><input type="radio"/> <b>Emmett V. Jordan</b>  <b>Male /Masculino</b></p>

<p><b>Democratic Central Committee At Large District 23</b>  <b>Vote for 1</b>  <b>No more than half of the members can be elected from the same gender.</b>          Comité Central Demócrata Representando el Condado Distrito 23          Vote por Uno          No más de la mitad de los miembros pueden ser elegidos del mismo sexo.</p> <p><input type="radio"/> <b>Babatunde Alegbeleye</b>  <b>Male /Masculino</b></p> <p><input type="radio"/> <b>Keenon James</b>  <b>Male /Masculino</b></p> <p><input type="radio"/> <b>Sylvia Johnson</b>  <b>Female /Femenino</b></p> <p><input type="radio"/> <b>Le Shaun Quander-Mosley</b>  <b>Female /Femenino</b></p>
<p><b>Democratic Central Committee At Large District 24</b>  <b>Vote for 1</b>  <b>No more than half of the members can be elected from the same gender.</b>          Comité Central Demócrata Representando el Condado Distrito 24          Vote por Uno          No más de la mitad de los miembros pueden ser elegidos del mismo sexo.</p> <p><input type="radio"/> <b>Rudy D. Anthony</b>  <b>Male /Masculino</b></p> <p><input type="radio"/> <b>Derrick L. Coley</b>  <b>Male /Masculino</b></p>
<p><b>Democratic Central Committee At Large District 25</b>  <b>Vote for 1</b>  <b>No more than half of the members can be elected from the same gender.</b>          Comité Central Demócrata Representando el Condado Distrito 25          Vote por Uno          No más de la mitad de los miembros pueden ser elegidos del mismo sexo.</p> <p><input type="radio"/> <b>Kent Roberson</b>  <b>Male /Masculino</b></p>
<p><b>Democratic Central Committee At Large District 26</b>  <b>Vote for 1</b>  <b>No more than half of the members can be elected from the same gender.</b>          Comité Central Demócrata Representando el Condado Distrito 26          Vote por Uno          No más de la mitad de los miembros pueden ser elegidos del mismo sexo.</p> <p><input type="radio"/> <b>Clate D. Jackson</b>  <b>Male /Masculino</b></p> <p><input type="radio"/> <b>Jason Lewis</b>  <b>Male /Masculino</b></p>

<p><b>Democratic Central Committee At Large District 27</b>  <b>Vote for 1</b>  <b>No more than half of the members can be elected from the same gender.</b>          Comité Central Demócrata Representando el Condado Distrito 27          Vote por Uno          No más de la mitad de los miembros pueden ser elegidos del mismo sexo.</p> <p><input type="radio"/> <b>Darrell C. Odom, Sr.</b>  <b>Male /Masculino</b></p>
<p><b>Democratic Central Committee At Large District 47</b>  <b>Vote for 1</b>  <b>No more than half of the members can be elected from the same gender.</b>          Comité Central Demócrata Representando el Condado Distrito 47          Vote por Uno          No más de la mitad de los miembros pueden ser elegidos del mismo sexo.</p> <p><input type="radio"/> <b>Sarahita Wyatt-Paige</b>  <b>Female /Femenino</b></p>
<p><b>Democratic Central Committee District 23</b>  <b>Vote for up to 3</b>  <b>No more than half of the members can be elected from the same gender.</b>          Comité Central Demócrata Distrito 23          Vote por No Más de Tres          No más de la mitad de los miembros pueden ser elegidos del mismo sexo.</p> <p><input type="radio"/> <b>Kim Carter</b>  <b>Female /Femenino</b></p> <p><input type="radio"/> <b>Darren T. Gibson</b>  <b>Male /Masculino</b></p> <p><input type="radio"/> <b>Jacqui Steele-McCall</b>  <b>Female /Femenino</b></p> <p><input type="radio"/> <b>Diana Torres</b>  <b>Female /Femenino</b></p> <p><input type="radio"/> <b>Daniel Rutherford Wilson</b>  <b>Male /Masculino</b></p>

**Official Ballot**  
**Gubernatorial Primary Election**  
**July 19, 2022**  
**State of Maryland, Prince George's County**  
**Democratic Ballot**

**BS DEM 79**  
**007-004**

Papeleta Electoral Oficial  
 Elección Primaria Gubernamental  
 19 de julio del 2022  
 Estado de Maryland, Condado de Prince George's  
 Papeleta del Partido Demócrata

**Instructions**  
**Instrucciones**

**Making Selections**  
**Seleccionando**



Fill in the oval to the left of the name of your choice. You must blacken the oval completely, and do not make any marks outside of the oval. You do not have to vote in every race.

Llene el óvalo a la izquierda del nombre de su selección. Debe rellenar el óvalo completamente y no haga ninguna marca fuera del óvalo. No tiene que votar en cada contienda.



Do not cross out or erase, or your vote may not count. If you make a mistake or a stray mark, you may ask for a new ballot.

No debe tachar o borrar, o su voto no se contará. Si comete un error o hace una marca demás, pueda solicitar una nueva papeleta.

<b>Governor / Lt. Governor</b> <b>Vote for 1</b> Gobernador / Vicegobernador Vote por Uno
<input type="radio"/> <b>Rushern L. Baker, III</b> and /y <b>Nancy Navarro</b>
<input type="radio"/> <b>Jon Baron</b> and /y <b>Natalie Williams</b>
<input type="radio"/> <b>Peter Franchot</b> and /y <b>Monique Anderson-Walker</b>
<input type="radio"/> <b>Douglas F. Gansler</b> and /y <b>Candace Hollingsworth</b>
<input type="radio"/> <b>Ralph W. Jaffe</b> and /y <b>Mark Greben</b>
<input type="radio"/> <b>Ashwani Jain</b> and /y <b>LaTrece Hawkins Lytes</b>
<input type="radio"/> <b>John King</b> and /y <b>Michelle Daugherty Siri</b>
<input type="radio"/> <b>Wes Moore</b> and /y <b>Aruna Miller</b>
<input type="radio"/> <b>Tom Perez</b> and /y <b>Shannon Sneed</b>
<input type="radio"/> <b>Jerome M. Segal</b> and /y <b>Justinian M. Dispenza</b>

<b>Comptroller</b> <b>Vote for 1</b> Contralor Vote por Uno
<input type="radio"/> <b>Timothy J. Adams</b>
<input type="radio"/> <b>Brooke Elizabeth Lierman</b>
<b>Attorney General</b> <b>Vote for 1</b> Procurador General Vote por Uno
<input type="radio"/> <b>Anthony G. Brown</b>
<input type="radio"/> <b>Katie Curran O'Malley</b>
<b>U.S. Senator</b> <b>Vote for 1</b> Senador de los EE.UU. Vote por Uno
<input type="radio"/> <b>Michelle L. Smith</b>
<input type="radio"/> <b>Chris Van Hollen</b>
<b>Representative in Congress</b> <b>District 5</b> <b>Vote for 1</b> Representante en el Congreso Distrito 5 Vote por Uno
<input type="radio"/> <b>Steny Hoyer</b>
<input type="radio"/> <b>Keith Washington</b>
<input type="radio"/> <b>McKayla Wilkes</b>
<b>State Senator</b> <b>District 23</b> <b>Vote for 1</b> Senador Estatal Distrito 23 Vote por Uno
<input type="radio"/> <b>Raaheela Ahmed</b>
<input type="radio"/> <b>Sylvia Johnson</b>
<input type="radio"/> <b>Ron Watson</b>
<b>House of Delegates</b> <b>District 23</b> <b>Vote for up to 3</b> Cámara de Delegados Distrito 23 Vote por No Más de Tres
<input type="radio"/> <b>Adrian Boafo</b>
<input type="radio"/> <b>Jocelyn Irene Collins</b>
<input type="radio"/> <b>Remi Duyile</b>
<input type="radio"/> <b>Marvin E. Holmes, Jr.</b>
<input type="radio"/> <b>Keenon James</b>
<input type="radio"/> <b>Januari McKay</b>
<input type="radio"/> <b>Monica Roebuck</b>
<input type="radio"/> <b>Jacqui Steele-McCall</b>
<input type="radio"/> <b>Kym Taylor</b>
<input type="radio"/> <b>Valeria Tomlin</b>

<b>County Executive</b> <b>Vote for 1</b> Ejecutivo del Condado Vote por Uno
<input type="radio"/> <b>Angela D. Alsobrooks</b>
<input type="radio"/> <b>Leigh Bodden</b>
<input type="radio"/> <b>Billy W. Bridges</b>
<input type="radio"/> <b>Sherman R. Hardy</b>
<input type="radio"/> <b>Moisette Tonya Sweat</b>
<b>County Council At Large</b> <b>Vote for up to 2</b> Miembro del Concejo Representando el Condado Vote por No Más de Dos
<input type="radio"/> <b>Rudy D. Anthony</b>
<input type="radio"/> <b>Sam Elira, Sr.</b>
<input type="radio"/> <b>Leo Bachi Eyombo</b>
<input type="radio"/> <b>Mel Franklin</b>
<input type="radio"/> <b>Stanford Fraser</b>
<input type="radio"/> <b>Calvin S. Hawkins, Jr.</b>
<input type="radio"/> <b>Jonathan White</b>
<b>County Council</b> <b>District 4</b> <b>Vote for 1</b> Concejo del Condado Distrito 4 Vote por Uno
<input type="radio"/> <b>Michael Estève</b>
<input type="radio"/> <b>Ingrid S. Harrison</b>
<input type="radio"/> <b>Patrice Murray</b>
<input type="radio"/> <b>Trance A. Washington</b>
<b>Judge of the Circuit Court</b> <b>Circuit 7</b> <b>Vote for 1</b> Juez de la Corte de Circuito Circuito 7 Vote por Uno
<input type="radio"/> <b>Brandon M. Burrell</b>
<input type="radio"/> <b>Carol Ann Coderre</b>
<input type="radio"/> <b>Malik Ali Shakur</b>
<input type="radio"/> <b>Andrea D. Smith</b>
<input type="radio"/> <b>Rhonda A. Wood</b>
<b>State's Attorney</b> <b>Vote for 1</b> Fiscal del Estado Vote por Uno
<input type="radio"/> <b>Aisha Braveboy</b> Unopposed /Sin Oponente
<b>Clerk of the Circuit Court</b> <b>Vote for 1</b> Secretario de la Corte del Circuito Vote por Uno
<input type="radio"/> <b>Mahasin El Amin</b>
<input type="radio"/> <b>Laverne C. Henry</b>

<p><b>Register of Wills</b>  <b>Vote for 1</b>          Registrador Testamentario          Vote por Uno</p> <p><input type="radio"/> <b>Cereta A. Lee</b>          Unopposed /Sin Oponente</p>
<p><b>Judge of the Orphans' Court</b>  <b>Vote for up to 3</b>          Juez de la Corte de Huérfanos          Vote por No Más de Tres</p> <p><input type="radio"/> <b>Wendy Alise Cartwright</b>          Unopposed /Sin Oponente</p>
<p><input type="radio"/> <b>Jason A. DeLoach</b>          Unopposed /Sin Oponente</p>
<p><input type="radio"/> <b>Athena Malloy Groves</b>          Unopposed /Sin Oponente</p>
<p><b>Sheriff</b>  <b>Vote for 1</b>          Alguacil          Vote por Uno</p> <p><input type="radio"/> <b>John D.B. Carr</b></p>
<p><input type="radio"/> <b>Elliott W. Gibson</b></p>
<p><input type="radio"/> <b>Dave Grogan</b></p>
<p><input type="radio"/> <b>Sylvester E. Jones, Sr.</b></p>
<p><input type="radio"/> <b>Loralyn Mayo</b></p>
<p><b>Democratic Central Committee At Large District 21</b>  <b>Vote for 1</b>  <b>No more than half of the members can be elected from the same gender.</b>          Comité Central Demócrata Representando el Condado Distrito 21          Vote por Uno          No más de la mitad de los miembros pueden ser elegidos del mismo sexo.</p> <p><input type="radio"/> <b>Keith R. Sydnor</b>          Male /Masculino</p>
<p><b>Democratic Central Committee At Large District 22</b>  <b>Vote for 1</b>  <b>No more than half of the members can be elected from the same gender.</b>          Comité Central Demócrata Representando el Condado Distrito 22          Vote por Uno          No más de la mitad de los miembros pueden ser elegidos del mismo sexo.</p> <p><input type="radio"/> <b>Emmett V. Jordan</b>          Male /Masculino</p>

<p><b>Democratic Central Committee At Large District 23</b>  <b>Vote for 1</b>  <b>No more than half of the members can be elected from the same gender.</b>          Comité Central Demócrata Representando el Condado Distrito 23          Vote por Uno          No más de la mitad de los miembros pueden ser elegidos del mismo sexo.</p> <p><input type="radio"/> <b>Babatunde Alegbeleye</b>          Male /Masculino</p>
<p><input type="radio"/> <b>Keenon James</b>          Male /Masculino</p>
<p><input type="radio"/> <b>Sylvia Johnson</b>          Female /Femenino</p>
<p><input type="radio"/> <b>Le Shaun Quander-Mosley</b>          Female /Femenino</p>
<p><b>Democratic Central Committee At Large District 24</b>  <b>Vote for 1</b>  <b>No more than half of the members can be elected from the same gender.</b>          Comité Central Demócrata Representando el Condado Distrito 24          Vote por Uno          No más de la mitad de los miembros pueden ser elegidos del mismo sexo.</p> <p><input type="radio"/> <b>Rudy D. Anthony</b>          Male /Masculino</p>
<p><input type="radio"/> <b>Derrick L. Coley</b>          Male /Masculino</p>
<p><b>Democratic Central Committee At Large District 25</b>  <b>Vote for 1</b>  <b>No more than half of the members can be elected from the same gender.</b>          Comité Central Demócrata Representando el Condado Distrito 25          Vote por Uno          No más de la mitad de los miembros pueden ser elegidos del mismo sexo.</p> <p><input type="radio"/> <b>Kent Roberson</b>          Male /Masculino</p>
<p><b>Democratic Central Committee At Large District 26</b>  <b>Vote for 1</b>  <b>No more than half of the members can be elected from the same gender.</b>          Comité Central Demócrata Representando el Condado Distrito 26          Vote por Uno          No más de la mitad de los miembros pueden ser elegidos del mismo sexo.</p> <p><input type="radio"/> <b>Clate D. Jackson</b>          Male /Masculino</p>
<p><input type="radio"/> <b>Jason Lewis</b>          Male /Masculino</p>

<p><b>Democratic Central Committee At Large District 27</b>  <b>Vote for 1</b>  <b>No more than half of the members can be elected from the same gender.</b>          Comité Central Demócrata Representando el Condado Distrito 27          Vote por Uno          No más de la mitad de los miembros pueden ser elegidos del mismo sexo.</p> <p><input type="radio"/> <b>Darrell C. Odom, Sr.</b>          Male /Masculino</p>
<p><b>Democratic Central Committee At Large District 47</b>  <b>Vote for 1</b>  <b>No more than half of the members can be elected from the same gender.</b>          Comité Central Demócrata Representando el Condado Distrito 47          Vote por Uno          No más de la mitad de los miembros pueden ser elegidos del mismo sexo.</p> <p><input type="radio"/> <b>Sarahita Wyatt-Paige</b>          Female /Femenino</p>
<p><b>Democratic Central Committee District 23</b>  <b>Vote for up to 3</b>  <b>No more than half of the members can be elected from the same gender.</b>          Comité Central Demócrata Distrito 23          Vote por No Más de Tres          No más de la mitad de los miembros pueden ser elegidos del mismo sexo.</p> <p><input type="radio"/> <b>Kim Carter</b>          Female /Femenino</p>
<p><input type="radio"/> <b>Darren T. Gibson</b>          Male /Masculino</p>
<p><input type="radio"/> <b>Jacqui Steele-McCall</b>          Female /Femenino</p>
<p><input type="radio"/> <b>Diana Torres</b>          Female /Femenino</p>
<p><input type="radio"/> <b>Daniel Rutherford Wilson</b>          Male /Masculino</p>

**Official Ballot**  
**Gubernatorial Primary Election**  
**July 19, 2022**  
**State of Maryland, Prince George's County**  
**Democratic Ballot**

**BS DEM 80**  
**007-005**

Papeleta Electoral Oficial  
 Elección Primaria Gubernamental  
 19 de julio del 2022  
 Estado de Maryland, Condado de Prince George's  
 Papeleta del Partido Demócrata

**Instructions**  
**Instrucciones**

**Making Selections**  
**Seleccionando**



Fill in the oval to the left of the name of your choice. You must blacken the oval completely, and do not make any marks outside of the oval. You do not have to vote in every race.

Llene el óvalo a la izquierda del nombre de su selección. Debe rellenar el óvalo completamente y no haga ninguna marca fuera del óvalo. No tiene que votar en cada contienda.



Do not cross out or erase, or your vote may not count. If you make a mistake or a stray mark, you may ask for a new ballot.

No debe tachar o borrar, o su voto no se contará. Si comete un error o hace una marca demás, pueda solicitar una nueva papeleta.

<b>Governor / Lt. Governor</b> <b>Vote for 1</b> Gobernador / Vicegobernador Vote por Uno
<input type="radio"/> <b>Rushern L. Baker, III</b> and /y <b>Nancy Navarro</b>
<input type="radio"/> <b>Jon Baron</b> and /y <b>Natalie Williams</b>
<input type="radio"/> <b>Peter Franchot</b> and /y <b>Monique Anderson-Walker</b>
<input type="radio"/> <b>Douglas F. Gansler</b> and /y <b>Candace Hollingsworth</b>
<input type="radio"/> <b>Ralph W. Jaffe</b> and /y <b>Mark Greben</b>
<input type="radio"/> <b>Ashwani Jain</b> and /y <b>LaTrece Hawkins Lytes</b>
<input type="radio"/> <b>John King</b> and /y <b>Michelle Daugherty Siri</b>
<input type="radio"/> <b>Wes Moore</b> and /y <b>Aruna Miller</b>
<input type="radio"/> <b>Tom Perez</b> and /y <b>Shannon Sneed</b>
<input type="radio"/> <b>Jerome M. Segal</b> and /y <b>Justinian M. Dispenza</b>

<b>Comptroller</b> <b>Vote for 1</b> Contralor Vote por Uno
<input type="radio"/> <b>Timothy J. Adams</b>
<input type="radio"/> <b>Brooke Elizabeth Lierman</b>

<b>Attorney General</b> <b>Vote for 1</b> Procurador General Vote por Uno
<input type="radio"/> <b>Anthony G. Brown</b>
<input type="radio"/> <b>Katie Curran O'Malley</b>

<b>U.S. Senator</b> <b>Vote for 1</b> Senador de los EE.UU. Vote por Uno
<input type="radio"/> <b>Michelle L. Smith</b>
<input type="radio"/> <b>Chris Van Hollen</b>

<b>Representative in Congress</b> <b>District 5</b> <b>Vote for 1</b> Representante en el Congreso Distrito 5 Vote por Uno
<input type="radio"/> <b>Steny Hoyer</b>
<input type="radio"/> <b>Keith Washington</b>
<input type="radio"/> <b>McKayla Wilkes</b>

<b>State Senator</b> <b>District 23</b> <b>Vote for 1</b> Senador Estatal Distrito 23 Vote por Uno
<input type="radio"/> <b>Raaheela Ahmed</b>
<input type="radio"/> <b>Sylvia Johnson</b>
<input type="radio"/> <b>Ron Watson</b>

<b>House of Delegates</b> <b>District 23</b> <b>Vote for up to 3</b> Cámara de Delegados Distrito 23 Vote por No Más de Tres
<input type="radio"/> <b>Adrian Boafo</b>
<input type="radio"/> <b>Jocelyn Irene Collins</b>
<input type="radio"/> <b>Remi Duyile</b>
<input type="radio"/> <b>Marvin E. Holmes, Jr.</b>
<input type="radio"/> <b>Keenon James</b>
<input type="radio"/> <b>Januari McKay</b>
<input type="radio"/> <b>Monica Roebuck</b>
<input type="radio"/> <b>Jacqui Steele-McCall</b>
<input type="radio"/> <b>Kym Taylor</b>
<input type="radio"/> <b>Valeria Tomlin</b>

<b>County Executive</b> <b>Vote for 1</b> Ejecutivo del Condado Vote por Uno
<input type="radio"/> <b>Angela D. Alsobrooks</b>
<input type="radio"/> <b>Leigh Bodden</b>
<input type="radio"/> <b>Billy W. Bridges</b>
<input type="radio"/> <b>Sherman R. Hardy</b>
<input type="radio"/> <b>Moisette Tonya Sweat</b>

<b>County Council At Large</b> <b>Vote for up to 2</b> Miembro del Concejo Representando el Condado Vote por No Más de Dos
<input type="radio"/> <b>Rudy D. Anthony</b>
<input type="radio"/> <b>Sam Elira, Sr.</b>
<input type="radio"/> <b>Leo Bachi Eyombo</b>
<input type="radio"/> <b>Mel Franklin</b>
<input type="radio"/> <b>Stanford Fraser</b>
<input type="radio"/> <b>Calvin S. Hawkins, Jr.</b>
<input type="radio"/> <b>Jonathan White</b>

<b>County Council</b> <b>District 4</b> <b>Vote for 1</b> Concejo del Condado Distrito 4 Vote por Uno
<input type="radio"/> <b>Michael Estève</b>
<input type="radio"/> <b>Ingrid S. Harrison</b>
<input type="radio"/> <b>Patrice Murray</b>
<input type="radio"/> <b>Trance A. Washington</b>

<b>Judge of the Circuit Court</b> <b>Circuit 7</b> <b>Vote for 1</b> Juez de la Corte de Circuito Circuito 7 Vote por Uno
<input type="radio"/> <b>Brandon M. Burrell</b>
<input type="radio"/> <b>Carol Ann Coderre</b>
<input type="radio"/> <b>Malik Ali Shakur</b>
<input type="radio"/> <b>Andrea D. Smith</b>
<input type="radio"/> <b>Rhonda A. Wood</b>

<b>State's Attorney</b> <b>Vote for 1</b> Fiscal del Estado Vote por Uno
<input type="radio"/> <b>Aisha Braveboy</b> Unopposed /Sin Oponente

<b>Clerk of the Circuit Court</b> <b>Vote for 1</b> Secretario de la Corte del Circuito Vote por Uno
<input type="radio"/> <b>Mahasin El Amin</b>
<input type="radio"/> <b>Laverne C. Henry</b>

<b>Register of Wills</b> <b>Vote for 1</b> Registrador Testamentario Vote por Uno <input type="radio"/> <b>Cereta A. Lee</b> Unopposed /Sin Oponente
<b>Judge of the Orphans' Court</b> <b>Vote for up to 3</b> Juez de la Corte de Huérfanos Vote por No Más de Tres <input type="radio"/> <b>Wendy Alise Cartwright</b> Unopposed /Sin Oponente
<input type="radio"/> <b>Jason A. DeLoach</b> Unopposed /Sin Oponente
<input type="radio"/> <b>Athena Malloy Groves</b> Unopposed /Sin Oponente
<b>Sheriff</b> <b>Vote for 1</b> Alguacil Vote por Uno <input type="radio"/> <b>John D.B. Carr</b>
<input type="radio"/> <b>Elliott W. Gibson</b>
<input type="radio"/> <b>Dave Grogan</b>
<input type="radio"/> <b>Sylvester E. Jones, Sr.</b>
<input type="radio"/> <b>Loralyn Mayo</b>
<b>Democratic Central Committee At Large District 21</b> <b>Vote for 1</b> <b>No more than half of the members can be elected from the same gender.</b> Comité Central Demócrata Representando el Condado Distrito 21 Vote por Uno No más de la mitad de los miembros pueden ser elegidos del mismo sexo. <input type="radio"/> <b>Keith R. Sydnor</b> Male /Masculino
<b>Democratic Central Committee At Large District 22</b> <b>Vote for 1</b> <b>No more than half of the members can be elected from the same gender.</b> Comité Central Demócrata Representando el Condado Distrito 22 Vote por Uno No más de la mitad de los miembros pueden ser elegidos del mismo sexo. <input type="radio"/> <b>Emmett V. Jordan</b> Male /Masculino

<b>Democratic Central Committee At Large District 23</b> <b>Vote for 1</b> <b>No more than half of the members can be elected from the same gender.</b> Comité Central Demócrata Representando el Condado Distrito 23 Vote por Uno No más de la mitad de los miembros pueden ser elegidos del mismo sexo. <input type="radio"/> <b>Babatunde Alegbeleye</b> Male /Masculino
<input type="radio"/> <b>Keenon James</b> Male /Masculino
<input type="radio"/> <b>Sylvia Johnson</b> Female /Femenino
<input type="radio"/> <b>Le Shaun Quander-Mosley</b> Female /Femenino
<b>Democratic Central Committee At Large District 24</b> <b>Vote for 1</b> <b>No more than half of the members can be elected from the same gender.</b> Comité Central Demócrata Representando el Condado Distrito 24 Vote por Uno No más de la mitad de los miembros pueden ser elegidos del mismo sexo. <input type="radio"/> <b>Rudy D. Anthony</b> Male /Masculino
<input type="radio"/> <b>Derrick L. Coley</b> Male /Masculino
<b>Democratic Central Committee At Large District 25</b> <b>Vote for 1</b> <b>No more than half of the members can be elected from the same gender.</b> Comité Central Demócrata Representando el Condado Distrito 25 Vote por Uno No más de la mitad de los miembros pueden ser elegidos del mismo sexo. <input type="radio"/> <b>Kent Roberson</b> Male /Masculino
<b>Democratic Central Committee At Large District 26</b> <b>Vote for 1</b> <b>No more than half of the members can be elected from the same gender.</b> Comité Central Demócrata Representando el Condado Distrito 26 Vote por Uno No más de la mitad de los miembros pueden ser elegidos del mismo sexo. <input type="radio"/> <b>Clate D. Jackson</b> Male /Masculino
<input type="radio"/> <b>Jason Lewis</b> Male /Masculino

<b>Democratic Central Committee At Large District 27</b> <b>Vote for 1</b> <b>No more than half of the members can be elected from the same gender.</b> Comité Central Demócrata Representando el Condado Distrito 27 Vote por Uno No más de la mitad de los miembros pueden ser elegidos del mismo sexo. <input type="radio"/> <b>Darrell C. Odom, Sr.</b> Male /Masculino
<b>Democratic Central Committee At Large District 47</b> <b>Vote for 1</b> <b>No more than half of the members can be elected from the same gender.</b> Comité Central Demócrata Representando el Condado Distrito 47 Vote por Uno No más de la mitad de los miembros pueden ser elegidos del mismo sexo. <input type="radio"/> <b>Sarahita Wyatt-Paige</b> Female /Femenino
<b>Democratic Central Committee District 23</b> <b>Vote for up to 3</b> <b>No more than half of the members can be elected from the same gender.</b> Comité Central Demócrata Distrito 23 Vote por No Más de Tres No más de la mitad de los miembros pueden ser elegidos del mismo sexo. <input type="radio"/> <b>Kim Carter</b> Female /Femenino
<input type="radio"/> <b>Darren T. Gibson</b> Male /Masculino
<input type="radio"/> <b>Jacqui Steele-McCall</b> Female /Femenino
<input type="radio"/> <b>Diana Torres</b> Female /Femenino
<input type="radio"/> <b>Daniel Rutherford Wilson</b> Male /Masculino



**Official Ballot**  
**Gubernatorial Primary Election**  
**July 19, 2022**  
**State of Maryland, Prince George's County**  
**Democratic Ballot**

**BS DEM 81**  
**007-006**

Papeleta Electoral Oficial  
 Elección Primaria Gubernamental  
 19 de julio del 2022  
 Estado de Maryland, Condado de Prince George's  
 Papeleta del Partido Demócrata

**Instructions**  
**Instrucciones**

**Making Selections**  
**Seleccionando**



Fill in the oval to the left of the name of your choice. You must blacken the oval completely, and do not make any marks outside of the oval. You do not have to vote in every race.

Llene el óvalo a la izquierda del nombre de su selección. Debe rellenar el óvalo completamente y no haga ninguna marca fuera del óvalo. No tiene que votar en cada contienda.



Do not cross out or erase, or your vote may not count. If you make a mistake or a stray mark, you may ask for a new ballot.

No debe tachar o borrar, o su voto no se contará. Si comete un error o hace una marca demás, pueda solicitar una nueva papeleta.

<b>Governor / Lt. Governor</b> <b>Vote for 1</b> Gobernador / Vicegobernador Vote por Uno
<input type="radio"/> <b>Rushern L. Baker, III</b> and /y <b>Nancy Navarro</b>
<input type="radio"/> <b>Jon Baron</b> and /y <b>Natalie Williams</b>
<input type="radio"/> <b>Peter Franchot</b> and /y <b>Monique Anderson-Walker</b>
<input type="radio"/> <b>Douglas F. Gansler</b> and /y <b>Candace Hollingsworth</b>
<input type="radio"/> <b>Ralph W. Jaffe</b> and /y <b>Mark Greben</b>
<input type="radio"/> <b>Ashwani Jain</b> and /y <b>LaTrece Hawkins Lytes</b>
<input type="radio"/> <b>John King</b> and /y <b>Michelle Daugherty Siri</b>
<input type="radio"/> <b>Wes Moore</b> and /y <b>Aruna Miller</b>
<input type="radio"/> <b>Tom Perez</b> and /y <b>Shannon Sneed</b>
<input type="radio"/> <b>Jerome M. Segal</b> and /y <b>Justinian M. Dispenza</b>

<b>Comptroller</b> <b>Vote for 1</b> Contralor Vote por Uno
<input type="radio"/> <b>Timothy J. Adams</b>
<input type="radio"/> <b>Brooke Elizabeth Lierman</b>

<b>Attorney General</b> <b>Vote for 1</b> Procurador General Vote por Uno
<input type="radio"/> <b>Anthony G. Brown</b>
<input type="radio"/> <b>Katie Curran O'Malley</b>

<b>U.S. Senator</b> <b>Vote for 1</b> Senador de los EE.UU. Vote por Uno
<input type="radio"/> <b>Michelle L. Smith</b>
<input type="radio"/> <b>Chris Van Hollen</b>

<b>Representative in Congress</b> <b>District 5</b> <b>Vote for 1</b> Representante en el Congreso Distrito 5 Vote por Uno
<input type="radio"/> <b>Steny Hoyer</b>
<input type="radio"/> <b>Keith Washington</b>
<input type="radio"/> <b>McKayla Wilkes</b>

<b>State Senator</b> <b>District 23</b> <b>Vote for 1</b> Senador Estatal Distrito 23 Vote por Uno
<input type="radio"/> <b>Raaheela Ahmed</b>
<input type="radio"/> <b>Sylvia Johnson</b>
<input type="radio"/> <b>Ron Watson</b>

<b>House of Delegates</b> <b>District 23</b> <b>Vote for up to 3</b> Cámara de Delegados Distrito 23 Vote por No Más de Tres
<input type="radio"/> <b>Adrian Boafo</b>
<input type="radio"/> <b>Jocelyn Irene Collins</b>
<input type="radio"/> <b>Remi Duyile</b>
<input type="radio"/> <b>Marvin E. Holmes, Jr.</b>
<input type="radio"/> <b>Keenon James</b>
<input type="radio"/> <b>Januari McKay</b>
<input type="radio"/> <b>Monica Roebuck</b>
<input type="radio"/> <b>Jacqui Steele-McCall</b>
<input type="radio"/> <b>Kym Taylor</b>
<input type="radio"/> <b>Valeria Tomlin</b>

<b>County Executive</b> <b>Vote for 1</b> Ejecutivo del Condado Vote por Uno
<input type="radio"/> <b>Angela D. Alsobrooks</b>
<input type="radio"/> <b>Leigh Bodden</b>
<input type="radio"/> <b>Billy W. Bridges</b>
<input type="radio"/> <b>Sherman R. Hardy</b>
<input type="radio"/> <b>Moisette Tonya Sweat</b>

<b>County Council At Large</b> <b>Vote for up to 2</b> Miembro del Concejo Representando el Condado Vote por No Más de Dos
<input type="radio"/> <b>Rudy D. Anthony</b>
<input type="radio"/> <b>Sam Elira, Sr.</b>
<input type="radio"/> <b>Leo Bachi Eyombo</b>
<input type="radio"/> <b>Mel Franklin</b>
<input type="radio"/> <b>Stanford Fraser</b>
<input type="radio"/> <b>Calvin S. Hawkins, Jr.</b>
<input type="radio"/> <b>Jonathan White</b>

<b>County Council</b> <b>District 4</b> <b>Vote for 1</b> Concejo del Condado Distrito 4 Vote por Uno
<input type="radio"/> <b>Michael Estève</b>
<input type="radio"/> <b>Ingrid S. Harrison</b>
<input type="radio"/> <b>Patrice Murray</b>
<input type="radio"/> <b>Trance A. Washington</b>

<b>Judge of the Circuit Court</b> <b>Circuit 7</b> <b>Vote for 1</b> Juez de la Corte de Circuito Circuito 7 Vote por Uno
<input type="radio"/> <b>Brandon M. Burrell</b>
<input type="radio"/> <b>Carol Ann Coderre</b>
<input type="radio"/> <b>Malik Ali Shakur</b>
<input type="radio"/> <b>Andrea D. Smith</b>
<input type="radio"/> <b>Rhonda A. Wood</b>

<b>State's Attorney</b> <b>Vote for 1</b> Fiscal del Estado Vote por Uno
<input type="radio"/> <b>Aisha Braveboy</b> Unopposed /Sin Oponente

<b>Clerk of the Circuit Court</b> <b>Vote for 1</b> Secretario de la Corte del Circuito Vote por Uno
<input type="radio"/> <b>Mahasin El Amin</b>
<input type="radio"/> <b>Laverne C. Henry</b>

<p><b>Register of Wills</b>  <b>Vote for 1</b>          Registrador Testamentario          Vote por Uno</p> <p><input type="radio"/> <b>Cereta A. Lee</b>          Unopposed /Sin Oponente</p>
<p><b>Judge of the Orphans' Court</b>  <b>Vote for up to 3</b>          Juez de la Corte de Huérfanos          Vote por No Más de Tres</p> <p><input type="radio"/> <b>Wendy Alise Cartwright</b>          Unopposed /Sin Oponente</p>
<p><input type="radio"/> <b>Jason A. DeLoach</b>          Unopposed /Sin Oponente</p>
<p><input type="radio"/> <b>Athena Malloy Groves</b>          Unopposed /Sin Oponente</p>
<p><b>Sheriff</b>  <b>Vote for 1</b>          Alguacil          Vote por Uno</p> <p><input type="radio"/> <b>John D.B. Carr</b></p>
<p><input type="radio"/> <b>Elliott W. Gibson</b></p>
<p><input type="radio"/> <b>Dave Grogan</b></p>
<p><input type="radio"/> <b>Sylvester E. Jones, Sr.</b></p>
<p><input type="radio"/> <b>Loralyn Mayo</b></p>
<p><b>Democratic Central Committee At Large District 21</b>  <b>Vote for 1</b>  <b>No more than half of the members can be elected from the same gender.</b>          Comité Central Demócrata Representando el Condado Distrito 21          Vote por Uno          No más de la mitad de los miembros pueden ser elegidos del mismo sexo.</p> <p><input type="radio"/> <b>Keith R. Sydnor</b>          Male /Masculino</p>
<p><b>Democratic Central Committee At Large District 22</b>  <b>Vote for 1</b>  <b>No more than half of the members can be elected from the same gender.</b>          Comité Central Demócrata Representando el Condado Distrito 22          Vote por Uno          No más de la mitad de los miembros pueden ser elegidos del mismo sexo.</p> <p><input type="radio"/> <b>Emmett V. Jordan</b>          Male /Masculino</p>

<p><b>Democratic Central Committee At Large District 23</b>  <b>Vote for 1</b>  <b>No more than half of the members can be elected from the same gender.</b>          Comité Central Demócrata Representando el Condado Distrito 23          Vote por Uno          No más de la mitad de los miembros pueden ser elegidos del mismo sexo.</p> <p><input type="radio"/> <b>Babatunde Alegbeleye</b>          Male /Masculino</p>
<p><input type="radio"/> <b>Keenon James</b>          Male /Masculino</p>
<p><input type="radio"/> <b>Sylvia Johnson</b>          Female /Femenino</p>
<p><input type="radio"/> <b>Le Shaun Quander-Mosley</b>          Female /Femenino</p>
<p><b>Democratic Central Committee At Large District 24</b>  <b>Vote for 1</b>  <b>No more than half of the members can be elected from the same gender.</b>          Comité Central Demócrata Representando el Condado Distrito 24          Vote por Uno          No más de la mitad de los miembros pueden ser elegidos del mismo sexo.</p> <p><input type="radio"/> <b>Rudy D. Anthony</b>          Male /Masculino</p>
<p><input type="radio"/> <b>Derrick L. Coley</b>          Male /Masculino</p>
<p><b>Democratic Central Committee At Large District 25</b>  <b>Vote for 1</b>  <b>No more than half of the members can be elected from the same gender.</b>          Comité Central Demócrata Representando el Condado Distrito 25          Vote por Uno          No más de la mitad de los miembros pueden ser elegidos del mismo sexo.</p> <p><input type="radio"/> <b>Kent Roberson</b>          Male /Masculino</p>
<p><b>Democratic Central Committee At Large District 26</b>  <b>Vote for 1</b>  <b>No more than half of the members can be elected from the same gender.</b>          Comité Central Demócrata Representando el Condado Distrito 26          Vote por Uno          No más de la mitad de los miembros pueden ser elegidos del mismo sexo.</p> <p><input type="radio"/> <b>Clate D. Jackson</b>          Male /Masculino</p>
<p><input type="radio"/> <b>Jason Lewis</b>          Male /Masculino</p>

<p><b>Democratic Central Committee At Large District 27</b>  <b>Vote for 1</b>  <b>No more than half of the members can be elected from the same gender.</b>          Comité Central Demócrata Representando el Condado Distrito 27          Vote por Uno          No más de la mitad de los miembros pueden ser elegidos del mismo sexo.</p> <p><input type="radio"/> <b>Darrell C. Odom, Sr.</b>          Male /Masculino</p>
<p><b>Democratic Central Committee At Large District 47</b>  <b>Vote for 1</b>  <b>No more than half of the members can be elected from the same gender.</b>          Comité Central Demócrata Representando el Condado Distrito 47          Vote por Uno          No más de la mitad de los miembros pueden ser elegidos del mismo sexo.</p> <p><input type="radio"/> <b>Sarahita Wyatt-Paige</b>          Female /Femenino</p>
<p><b>Democratic Central Committee District 23</b>  <b>Vote for up to 3</b>  <b>No more than half of the members can be elected from the same gender.</b>          Comité Central Demócrata Distrito 23          Vote por No Más de Tres          No más de la mitad de los miembros pueden ser elegidos del mismo sexo.</p> <p><input type="radio"/> <b>Kim Carter</b>          Female /Femenino</p>
<p><input type="radio"/> <b>Darren T. Gibson</b>          Male /Masculino</p>
<p><input type="radio"/> <b>Jacqui Steele-McCall</b>          Female /Femenino</p>
<p><input type="radio"/> <b>Diana Torres</b>          Female /Femenino</p>
<p><input type="radio"/> <b>Daniel Rutherford Wilson</b>          Male /Masculino</p>

**Official Ballot**  
**Gubernatorial Primary Election**  
**July 19, 2022**  
**State of Maryland, Prince George's County**  
**Democratic Ballot**

**BS DEM 82**  
**007-007**

Papeleta Electoral Oficial  
 Elección Primaria Gubernamental  
 19 de julio del 2022  
 Estado de Maryland, Condado de Prince George's  
 Papeleta del Partido Demócrata

**Instructions**  
**Instrucciones**

**Making Selections**  
**Seleccionando**



Fill in the oval to the left of the name of your choice. You must blacken the oval completely, and do not make any marks outside of the oval. You do not have to vote in every race.

Llene el óvalo a la izquierda del nombre de su selección. Debe rellenar el óvalo completamente y no haga ninguna marca fuera del óvalo. No tiene que votar en cada contienda.



Do not cross out or erase, or your vote may not count. If you make a mistake or a stray mark, you may ask for a new ballot.

No debe tachar o borrar, o su voto no se contará. Si comete un error o hace una marca demás, pueda solicitar una nueva papeleta.

<p><b>Governor / Lt. Governor</b>  <b>Vote for 1</b>                  Gobernador / Vicegobernador                  Vote por Uno</p> <p><input type="radio"/> <b>Rushern L. Baker, III</b>                  and /y  <b>Nancy Navarro</b></p> <p><input type="radio"/> <b>Jon Baron</b>                  and /y  <b>Natalie Williams</b></p> <p><input type="radio"/> <b>Peter Franchot</b>                  and /y  <b>Monique Anderson-Walker</b></p> <p><input type="radio"/> <b>Douglas F. Gansler</b>                  and /y  <b>Candace Hollingsworth</b></p> <p><input type="radio"/> <b>Ralph W. Jaffe</b>                  and /y  <b>Mark Greben</b></p> <p><input type="radio"/> <b>Ashwani Jain</b>                  and /y  <b>LaTrece Hawkins Lytes</b></p> <p><input type="radio"/> <b>John King</b>                  and /y  <b>Michelle Daugherty Siri</b></p> <p><input type="radio"/> <b>Wes Moore</b>                  and /y  <b>Aruna Miller</b></p> <p><input type="radio"/> <b>Tom Perez</b>                  and /y  <b>Shannon Sneed</b></p> <p><input type="radio"/> <b>Jerome M. Segal</b>                  and /y  <b>Justinian M. Dispenza</b></p>
---

<p><b>Comptroller</b>  <b>Vote for 1</b>                  Contralor                  Vote por Uno</p> <p><input type="radio"/> <b>Timothy J. Adams</b></p> <p><input type="radio"/> <b>Brooke Elizabeth Lierman</b></p>
<p><b>Attorney General</b>  <b>Vote for 1</b>                  Procurador General                  Vote por Uno</p> <p><input type="radio"/> <b>Anthony G. Brown</b></p> <p><input type="radio"/> <b>Katie Curran O'Malley</b></p>
<p><b>U.S. Senator</b>  <b>Vote for 1</b>                  Senador de los EE.UU.                  Vote por Uno</p> <p><input type="radio"/> <b>Michelle L. Smith</b></p> <p><input type="radio"/> <b>Chris Van Hollen</b></p>
<p><b>Representative in Congress</b>  <b>District 5</b>  <b>Vote for 1</b>                  Representante en el Congreso                  Distrito 5                  Vote por Uno</p> <p><input type="radio"/> <b>Steny Hoyer</b></p> <p><input type="radio"/> <b>Keith Washington</b></p> <p><input type="radio"/> <b>McKayla Wilkes</b></p>
<p><b>State Senator</b>  <b>District 23</b>  <b>Vote for 1</b>                  Senador Estatal                  Distrito 23                  Vote por Uno</p> <p><input type="radio"/> <b>Raaheela Ahmed</b></p> <p><input type="radio"/> <b>Sylvia Johnson</b></p> <p><input type="radio"/> <b>Ron Watson</b></p>
<p><b>House of Delegates</b>  <b>District 23</b>  <b>Vote for up to 3</b>                  Cámara de Delegados                  Distrito 23                  Vote por No Más de Tres</p> <p><input type="radio"/> <b>Adrian Boafo</b></p> <p><input type="radio"/> <b>Jocelyn Irene Collins</b></p> <p><input type="radio"/> <b>Remi Duyile</b></p> <p><input type="radio"/> <b>Marvin E. Holmes, Jr.</b></p> <p><input type="radio"/> <b>Keenon James</b></p> <p><input type="radio"/> <b>Januari McKay</b></p> <p><input type="radio"/> <b>Monica Roebuck</b></p> <p><input type="radio"/> <b>Jacqui Steele-McCall</b></p> <p><input type="radio"/> <b>Kym Taylor</b></p> <p><input type="radio"/> <b>Valeria Tomlin</b></p>

<p><b>County Executive</b>  <b>Vote for 1</b>                  Ejecutivo del Condado                  Vote por Uno</p> <p><input type="radio"/> <b>Angela D. Alsobrooks</b></p> <p><input type="radio"/> <b>Leigh Bodden</b></p> <p><input type="radio"/> <b>Billy W. Bridges</b></p> <p><input type="radio"/> <b>Sherman R. Hardy</b></p> <p><input type="radio"/> <b>Moisette Tonya Sweat</b></p>
<p><b>County Council At Large</b>  <b>Vote for up to 2</b>                  Miembro del Concejo                  Representando el Condado                  Vote por No Más de Dos</p> <p><input type="radio"/> <b>Rudy D. Anthony</b></p> <p><input type="radio"/> <b>Sam Elira, Sr.</b></p> <p><input type="radio"/> <b>Leo Bachi Eyombo</b></p> <p><input type="radio"/> <b>Mel Franklin</b></p> <p><input type="radio"/> <b>Stanford Fraser</b></p> <p><input type="radio"/> <b>Calvin S. Hawkins, Jr.</b></p> <p><input type="radio"/> <b>Jonathan White</b></p>
<p><b>County Council</b>  <b>District 4</b>  <b>Vote for 1</b>                  Concejo del Condado                  Distrito 4                  Vote por Uno</p> <p><input type="radio"/> <b>Michael Estève</b></p> <p><input type="radio"/> <b>Ingrid S. Harrison</b></p> <p><input type="radio"/> <b>Patrice Murray</b></p> <p><input type="radio"/> <b>Trance A. Washington</b></p>
<p><b>Judge of the Circuit Court</b>  <b>Circuit 7</b>  <b>Vote for 1</b>                  Juez de la Corte de Circuito                  Circuito 7                  Vote por Uno</p> <p><input type="radio"/> <b>Brandon M. Burrell</b></p> <p><input type="radio"/> <b>Carol Ann Coderre</b></p> <p><input type="radio"/> <b>Malik Ali Shakur</b></p> <p><input type="radio"/> <b>Andrea D. Smith</b></p> <p><input type="radio"/> <b>Rhonda A. Wood</b></p>
<p><b>State's Attorney</b>  <b>Vote for 1</b>                  Fiscal del Estado                  Vote por Uno</p> <p><input type="radio"/> <b>Aisha Braveboy</b>                  Unopposed /Sin Oponente</p>
<p><b>Clerk of the Circuit Court</b>  <b>Vote for 1</b>                  Secretario de la Corte del                  Circuito                  Vote por Uno</p> <p><input type="radio"/> <b>Mahasin El Amin</b></p> <p><input type="radio"/> <b>Laverne C. Henry</b></p>

<p><b>Register of Wills</b>  <b>Vote for 1</b>          Registrador Testamentario          Vote por Uno</p> <p><input type="radio"/> <b>Cereta A. Lee</b>  <b>Unopposed /Sin Oponente</b></p>
<p><b>Judge of the Orphans' Court</b>  <b>Vote for up to 3</b>          Juez de la Corte de Huérfanos          Vote por No Más de Tres</p> <p><input type="radio"/> <b>Wendy Alise Cartwright</b>  <b>Unopposed /Sin Oponente</b></p>
<p><input type="radio"/> <b>Jason A. DeLoach</b>  <b>Unopposed /Sin Oponente</b></p>
<p><input type="radio"/> <b>Athena Malloy Groves</b>  <b>Unopposed /Sin Oponente</b></p>
<p><b>Sheriff</b>  <b>Vote for 1</b>          Alguacil          Vote por Uno</p> <p><input type="radio"/> <b>John D.B. Carr</b></p>
<p><input type="radio"/> <b>Elliott W. Gibson</b></p>
<p><input type="radio"/> <b>Dave Grogan</b></p>
<p><input type="radio"/> <b>Sylvester E. Jones, Sr.</b></p>
<p><input type="radio"/> <b>Loralyn Mayo</b></p>
<p><b>Democratic Central Committee At Large District 21</b>  <b>Vote for 1</b>  <b>No more than half of the members can be elected from the same gender.</b>          Comité Central Demócrata Representando el Condado Distrito 21          Vote por Uno          No más de la mitad de los miembros pueden ser elegidos del mismo sexo.</p> <p><input type="radio"/> <b>Keith R. Sydnor</b>  <b>Male /Masculino</b></p>
<p><b>Democratic Central Committee At Large District 22</b>  <b>Vote for 1</b>  <b>No more than half of the members can be elected from the same gender.</b>          Comité Central Demócrata Representando el Condado Distrito 22          Vote por Uno          No más de la mitad de los miembros pueden ser elegidos del mismo sexo.</p> <p><input type="radio"/> <b>Emmett V. Jordan</b>  <b>Male /Masculino</b></p>

<p><b>Democratic Central Committee At Large District 23</b>  <b>Vote for 1</b>  <b>No more than half of the members can be elected from the same gender.</b>          Comité Central Demócrata Representando el Condado Distrito 23          Vote por Uno          No más de la mitad de los miembros pueden ser elegidos del mismo sexo.</p> <p><input type="radio"/> <b>Babatunde Alegbeleye</b>  <b>Male /Masculino</b></p>
<p><input type="radio"/> <b>Keenon James</b>  <b>Male /Masculino</b></p>
<p><input type="radio"/> <b>Sylvia Johnson</b>  <b>Female /Femenino</b></p>
<p><input type="radio"/> <b>Le Shaun Quander-Mosley</b>  <b>Female /Femenino</b></p>
<p><b>Democratic Central Committee At Large District 24</b>  <b>Vote for 1</b>  <b>No more than half of the members can be elected from the same gender.</b>          Comité Central Demócrata Representando el Condado Distrito 24          Vote por Uno          No más de la mitad de los miembros pueden ser elegidos del mismo sexo.</p> <p><input type="radio"/> <b>Rudy D. Anthony</b>  <b>Male /Masculino</b></p>
<p><input type="radio"/> <b>Derrick L. Coley</b>  <b>Male /Masculino</b></p>
<p><b>Democratic Central Committee At Large District 25</b>  <b>Vote for 1</b>  <b>No more than half of the members can be elected from the same gender.</b>          Comité Central Demócrata Representando el Condado Distrito 25          Vote por Uno          No más de la mitad de los miembros pueden ser elegidos del mismo sexo.</p> <p><input type="radio"/> <b>Kent Roberson</b>  <b>Male /Masculino</b></p>
<p><b>Democratic Central Committee At Large District 26</b>  <b>Vote for 1</b>  <b>No more than half of the members can be elected from the same gender.</b>          Comité Central Demócrata Representando el Condado Distrito 26          Vote por Uno          No más de la mitad de los miembros pueden ser elegidos del mismo sexo.</p> <p><input type="radio"/> <b>Clate D. Jackson</b>  <b>Male /Masculino</b></p>
<p><input type="radio"/> <b>Jason Lewis</b>  <b>Male /Masculino</b></p>

<p><b>Democratic Central Committee At Large District 27</b>  <b>Vote for 1</b>  <b>No more than half of the members can be elected from the same gender.</b>          Comité Central Demócrata Representando el Condado Distrito 27          Vote por Uno          No más de la mitad de los miembros pueden ser elegidos del mismo sexo.</p> <p><input type="radio"/> <b>Darrell C. Odom, Sr.</b>  <b>Male /Masculino</b></p>
<p><b>Democratic Central Committee At Large District 47</b>  <b>Vote for 1</b>  <b>No more than half of the members can be elected from the same gender.</b>          Comité Central Demócrata Representando el Condado Distrito 47          Vote por Uno          No más de la mitad de los miembros pueden ser elegidos del mismo sexo.</p> <p><input type="radio"/> <b>Sarahita Wyatt-Paige</b>  <b>Female /Femenino</b></p>
<p><b>Democratic Central Committee District 23</b>  <b>Vote for up to 3</b>  <b>No more than half of the members can be elected from the same gender.</b>          Comité Central Demócrata Distrito 23          Vote por No Más de Tres          No más de la mitad de los miembros pueden ser elegidos del mismo sexo.</p> <p><input type="radio"/> <b>Kim Carter</b>  <b>Female /Femenino</b></p>
<p><input type="radio"/> <b>Darren T. Gibson</b>  <b>Male /Masculino</b></p>
<p><input type="radio"/> <b>Jacqui Steele-McCall</b>  <b>Female /Femenino</b></p>
<p><input type="radio"/> <b>Diana Torres</b>  <b>Female /Femenino</b></p>
<p><input type="radio"/> <b>Daniel Rutherford Wilson</b>  <b>Male /Masculino</b></p>

**Official Ballot**  
**Gubernatorial Primary Election**  
**July 19, 2022**  
**State of Maryland, Prince George's County**  
**Democratic Ballot**

**BS DEM 83**  
**007-008**

Papeleta Electoral Oficial  
 Elección Primaria Gubernamental  
 19 de julio del 2022  
 Estado de Maryland, Condado de Prince George's  
 Papeleta del Partido Demócrata

**Instructions**  
**Instrucciones**

**Making Selections**  
**Seleccionando**

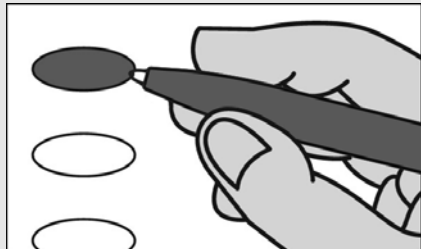

Fill in the oval to the left of the name of your choice. You must blacken the oval completely, and do not make any marks outside of the oval. You do not have to vote in every race.

Llene el óvalo a la izquierda del nombre de su selección. Debe rellenar el óvalo completamente y no haga ninguna marca fuera del óvalo. No tiene que votar en cada contienda.



Do not cross out or erase, or your vote may not count. If you make a mistake or a stray mark, you may ask for a new ballot.

No debe tachar o borrar, o su voto no se contará. Si comete un error o hace una marca demás, pueda solicitar una nueva papeleta.

**Governor / Lt. Governor**  
**Vote for 1**  
 Gobernador / Vicegobernador  
 Vote por Uno

- Rushern L. Baker, III**  
and /y  
**Nancy Navarro**
- Jon Baron**  
and /y  
**Natalie Williams**
- Peter Franchot**  
and /y  
**Monique Anderson-Walker**
- Douglas F. Gansler**  
and /y  
**Candace Hollingsworth**
- Ralph W. Jaffe**  
and /y  
**Mark Greben**
- Ashwani Jain**  
and /y  
**LaTrece Hawkins Lytes**
- John King**  
and /y  
**Michelle Daugherty Siri**
- Wes Moore**  
and /y  
**Aruna Miller**
- Tom Perez**  
and /y  
**Shannon Sneed**
- Jerome M. Segal**  
and /y  
**Justinian M. Dispenza**

**Comptroller**

**Vote for 1**  
 Contralor  
 Vote por Uno

- Timothy J. Adams**
- Brooke Elizabeth Lierman**

**Attorney General**

**Vote for 1**  
 Procurador General  
 Vote por Uno

- Anthony G. Brown**
- Katie Curran O'Malley**

**U.S. Senator**

**Vote for 1**  
 Senador de los EE.UU.  
 Vote por Uno

- Michelle L. Smith**
- Chris Van Hollen**

**Representative in Congress**  
**District 5**

**Vote for 1**  
 Representante en el Congreso  
 Distrito 5  
 Vote por Uno

- Steny Hoyer**
- Keith Washington**
- McKayla Wilkes**

**State Senator**

**District 23**  
**Vote for 1**  
 Senador Estatal  
 Distrito 23  
 Vote por Uno

- Raaheela Ahmed**
- Sylvia Johnson**
- Ron Watson**

**House of Delegates**  
**District 23**

**Vote for up to 3**  
 Cámara de Delegados  
 Distrito 23  
 Vote por No Más de Tres

- Adrian Boafo**
- Jocelyn Irene Collins**
- Remi Duyile**
- Marvin E. Holmes, Jr.**
- Keenon James**
- Januari McKay**
- Monica Roebuck**
- Jacqui Steele-McCall**
- Kym Taylor**
- Valeria Tomlin**

**County Executive**

**Vote for 1**  
 Ejecutivo del Condado  
 Vote por Uno

- Angela D. Alsobrooks**
- Leigh Bodden**
- Billy W. Bridges**
- Sherman R. Hardy**
- Moisette Tonya Sweat**

**County Council At Large**

**Vote for up to 2**  
 Miembro del Concejo  
 Representando el Condado  
 Vote por No Más de Dos

- Rudy D. Anthony**
- Sam Elira, Sr.**
- Leo Bachi Eyombo**
- Mel Franklin**
- Stanford Fraser**
- Calvin S. Hawkins, Jr.**
- Jonathan White**

**County Council**

**District 4**  
**Vote for 1**  
 Concejo del Condado  
 Distrito 4  
 Vote por Uno

- Michael Estève**
- Ingrid S. Harrison**
- Patrice Murray**
- Trance A. Washington**

**Judge of the Circuit Court**  
**Circuit 7**

**Vote for 1**  
 Juez de la Corte de Circuito  
 Circuito 7  
 Vote por Uno

- Brandon M. Burrell**
- Carol Ann Coderre**
- Malik Ali Shakur**
- Andrea D. Smith**
- Rhonda A. Wood**

**State's Attorney**

**Vote for 1**  
 Fiscal del Estado  
 Vote por Uno

- Aisha Braveboy**  
**Unopposed /Sin Oponente**

**Clerk of the Circuit Court**

**Vote for 1**  
 Secretario de la Corte del  
 Circuito  
 Vote por Uno

- Mahasin El Amin**
- Laverne C. Henry**

<b>Register of Wills</b> <b>Vote for 1</b> Registrador Testamentario Vote por Uno <input type="radio"/> <b>Cereta A. Lee</b> Unopposed /Sin Oponente
<b>Judge of the Orphans' Court</b> <b>Vote for up to 3</b> Juez de la Corte de Huérfanos Vote por No Más de Tres <input type="radio"/> <b>Wendy Alise Cartwright</b> Unopposed /Sin Oponente
<input type="radio"/> <b>Jason A. DeLoach</b> Unopposed /Sin Oponente
<input type="radio"/> <b>Athena Malloy Groves</b> Unopposed /Sin Oponente
<b>Sheriff</b> <b>Vote for 1</b> Alguacil Vote por Uno <input type="radio"/> <b>John D.B. Carr</b> <input type="radio"/> <b>Elliott W. Gibson</b> <input type="radio"/> <b>Dave Grogan</b> <input type="radio"/> <b>Sylvester E. Jones, Sr.</b> <input type="radio"/> <b>Loralyn Mayo</b>
<b>Democratic Central Committee At Large District 21</b> <b>Vote for 1</b> <b>No more than half of the members can be elected from the same gender.</b> Comité Central Demócrata Representando el Condado Distrito 21 Vote por Uno No más de la mitad de los miembros pueden ser elegidos del mismo sexo. <input type="radio"/> <b>Keith R. Sydnor</b> Male /Masculino
<b>Democratic Central Committee At Large District 22</b> <b>Vote for 1</b> <b>No more than half of the members can be elected from the same gender.</b> Comité Central Demócrata Representando el Condado Distrito 22 Vote por Uno No más de la mitad de los miembros pueden ser elegidos del mismo sexo. <input type="radio"/> <b>Emmett V. Jordan</b> Male /Masculino

<b>Democratic Central Committee At Large District 23</b> <b>Vote for 1</b> <b>No more than half of the members can be elected from the same gender.</b> Comité Central Demócrata Representando el Condado Distrito 23 Vote por Uno No más de la mitad de los miembros pueden ser elegidos del mismo sexo. <input type="radio"/> <b>Babatunde Alegbeleye</b> Male /Masculino <input type="radio"/> <b>Keenon James</b> Male /Masculino <input type="radio"/> <b>Sylvia Johnson</b> Female /Femenino <input type="radio"/> <b>Le Shaun Quander-Mosley</b> Female /Femenino
<b>Democratic Central Committee At Large District 24</b> <b>Vote for 1</b> <b>No more than half of the members can be elected from the same gender.</b> Comité Central Demócrata Representando el Condado Distrito 24 Vote por Uno No más de la mitad de los miembros pueden ser elegidos del mismo sexo. <input type="radio"/> <b>Rudy D. Anthony</b> Male /Masculino <input type="radio"/> <b>Derrick L. Coley</b> Male /Masculino
<b>Democratic Central Committee At Large District 25</b> <b>Vote for 1</b> <b>No more than half of the members can be elected from the same gender.</b> Comité Central Demócrata Representando el Condado Distrito 25 Vote por Uno No más de la mitad de los miembros pueden ser elegidos del mismo sexo. <input type="radio"/> <b>Kent Roberson</b> Male /Masculino
<b>Democratic Central Committee At Large District 26</b> <b>Vote for 1</b> <b>No more than half of the members can be elected from the same gender.</b> Comité Central Demócrata Representando el Condado Distrito 26 Vote por Uno No más de la mitad de los miembros pueden ser elegidos del mismo sexo. <input type="radio"/> <b>Clate D. Jackson</b> Male /Masculino <input type="radio"/> <b>Jason Lewis</b> Male /Masculino

<b>Democratic Central Committee At Large District 27</b> <b>Vote for 1</b> <b>No more than half of the members can be elected from the same gender.</b> Comité Central Demócrata Representando el Condado Distrito 27 Vote por Uno No más de la mitad de los miembros pueden ser elegidos del mismo sexo. <input type="radio"/> <b>Darrell C. Odom, Sr.</b> Male /Masculino
<b>Democratic Central Committee At Large District 47</b> <b>Vote for 1</b> <b>No more than half of the members can be elected from the same gender.</b> Comité Central Demócrata Representando el Condado Distrito 47 Vote por Uno No más de la mitad de los miembros pueden ser elegidos del mismo sexo. <input type="radio"/> <b>Sarahita Wyatt-Paige</b> Female /Femenino
<b>Democratic Central Committee District 23</b> <b>Vote for up to 3</b> <b>No more than half of the members can be elected from the same gender.</b> Comité Central Demócrata Distrito 23 Vote por No Más de Tres No más de la mitad de los miembros pueden ser elegidos del mismo sexo. <input type="radio"/> <b>Kim Carter</b> Female /Femenino <input type="radio"/> <b>Darren T. Gibson</b> Male /Masculino <input type="radio"/> <b>Jacqui Steele-McCall</b> Female /Femenino <input type="radio"/> <b>Diana Torres</b> Female /Femenino <input type="radio"/> <b>Daniel Rutherford Wilson</b> Male /Masculino

**Official Ballot**  
**Gubernatorial Primary Election**  
**July 19, 2022**  
**State of Maryland, Prince George's County**  
**Democratic Ballot**

**BS DEM 84**  
**007-009**

Papeleta Electoral Oficial  
 Elección Primaria Gubernamental  
 19 de julio del 2022  
 Estado de Maryland, Condado de Prince George's  
 Papeleta del Partido Demócrata

**Instructions**  
**Instrucciones**

**Making Selections**  
**Seleccionando**



Fill in the oval to the left of the name of your choice. You must blacken the oval completely, and do not make any marks outside of the oval. You do not have to vote in every race.

Llene el óvalo a la izquierda del nombre de su selección. Debe rellenar el óvalo completamente y no haga ninguna marca fuera del óvalo. No tiene que votar en cada contienda.



Do not cross out or erase, or your vote may not count. If you make a mistake or a stray mark, you may ask for a new ballot.

No debe tachar o borrar, o su voto no se contará. Si comete un error o hace una marca demás, pueda solicitar una nueva papeleta.

<b>Governor / Lt. Governor</b> <b>Vote for 1</b> Gobernador / Vicegobernador Vote por Uno
<input type="radio"/> <b>Rushern L. Baker, III</b> and /y <b>Nancy Navarro</b>
<input type="radio"/> <b>Jon Baron</b> and /y <b>Natalie Williams</b>
<input type="radio"/> <b>Peter Franchot</b> and /y <b>Monique Anderson-Walker</b>
<input type="radio"/> <b>Douglas F. Gansler</b> and /y <b>Candace Hollingsworth</b>
<input type="radio"/> <b>Ralph W. Jaffe</b> and /y <b>Mark Greben</b>
<input type="radio"/> <b>Ashwani Jain</b> and /y <b>LaTrece Hawkins Lytes</b>
<input type="radio"/> <b>John King</b> and /y <b>Michelle Daugherty Siri</b>
<input type="radio"/> <b>Wes Moore</b> and /y <b>Aruna Miller</b>
<input type="radio"/> <b>Tom Perez</b> and /y <b>Shannon Sneed</b>
<input type="radio"/> <b>Jerome M. Segal</b> and /y <b>Justinian M. Dispenza</b>

<b>Comptroller</b> <b>Vote for 1</b> Contralor Vote por Uno
<input type="radio"/> <b>Timothy J. Adams</b>
<input type="radio"/> <b>Brooke Elizabeth Lierman</b>
<b>Attorney General</b> <b>Vote for 1</b> Procurador General Vote por Uno
<input type="radio"/> <b>Anthony G. Brown</b>
<input type="radio"/> <b>Katie Curran O'Malley</b>
<b>U.S. Senator</b> <b>Vote for 1</b> Senador de los EE.UU. Vote por Uno
<input type="radio"/> <b>Michelle L. Smith</b>
<input type="radio"/> <b>Chris Van Hollen</b>
<b>Representative in Congress</b> <b>District 5</b> <b>Vote for 1</b> Representante en el Congreso Distrito 5 Vote por Uno
<input type="radio"/> <b>Steny Hoyer</b>
<input type="radio"/> <b>Keith Washington</b>
<input type="radio"/> <b>McKayla Wilkes</b>
<b>State Senator</b> <b>District 23</b> <b>Vote for 1</b> Senador Estatal Distrito 23 Vote por Uno
<input type="radio"/> <b>Raaheela Ahmed</b>
<input type="radio"/> <b>Sylvia Johnson</b>
<input type="radio"/> <b>Ron Watson</b>
<b>House of Delegates</b> <b>District 23</b> <b>Vote for up to 3</b> Cámara de Delegados Distrito 23 Vote por No Más de Tres
<input type="radio"/> <b>Adrian Boafo</b>
<input type="radio"/> <b>Jocelyn Irene Collins</b>
<input type="radio"/> <b>Remi Duyile</b>
<input type="radio"/> <b>Marvin E. Holmes, Jr.</b>
<input type="radio"/> <b>Keenon James</b>
<input type="radio"/> <b>Januari McKay</b>
<input type="radio"/> <b>Monica Roebuck</b>
<input type="radio"/> <b>Jacqui Steele-McCall</b>
<input type="radio"/> <b>Kym Taylor</b>
<input type="radio"/> <b>Valeria Tomlin</b>

<b>County Executive</b> <b>Vote for 1</b> Ejecutivo del Condado Vote por Uno
<input type="radio"/> <b>Angela D. Alsobrooks</b>
<input type="radio"/> <b>Leigh Bodden</b>
<input type="radio"/> <b>Billy W. Bridges</b>
<input type="radio"/> <b>Sherman R. Hardy</b>
<input type="radio"/> <b>Moisette Tonya Sweat</b>
<b>County Council At Large</b> <b>Vote for up to 2</b> Miembro del Concejo Representando el Condado Vote por No Más de Dos
<input type="radio"/> <b>Rudy D. Anthony</b>
<input type="radio"/> <b>Sam Elira, Sr.</b>
<input type="radio"/> <b>Leo Bachi Eyombo</b>
<input type="radio"/> <b>Mel Franklin</b>
<input type="radio"/> <b>Stanford Fraser</b>
<input type="radio"/> <b>Calvin S. Hawkins, Jr.</b>
<input type="radio"/> <b>Jonathan White</b>
<b>County Council</b> <b>District 4</b> <b>Vote for 1</b> Concejo del Condado Distrito 4 Vote por Uno
<input type="radio"/> <b>Michael Estève</b>
<input type="radio"/> <b>Ingrid S. Harrison</b>
<input type="radio"/> <b>Patrice Murray</b>
<input type="radio"/> <b>Trance A. Washington</b>
<b>Judge of the Circuit Court</b> <b>Circuit 7</b> <b>Vote for 1</b> Juez de la Corte de Circuito Circuito 7 Vote por Uno
<input type="radio"/> <b>Brandon M. Burrell</b>
<input type="radio"/> <b>Carol Ann Coderre</b>
<input type="radio"/> <b>Malik Ali Shakur</b>
<input type="radio"/> <b>Andrea D. Smith</b>
<input type="radio"/> <b>Rhonda A. Wood</b>
<b>State's Attorney</b> <b>Vote for 1</b> Fiscal del Estado Vote por Uno
<input type="radio"/> <b>Aisha Braveboy</b> <b>Unopposed /Sin Oponente</b>
<b>Clerk of the Circuit Court</b> <b>Vote for 1</b> Secretario de la Corte del Circuito Vote por Uno
<input type="radio"/> <b>Mahasin El Amin</b>
<input type="radio"/> <b>Laverne C. Henry</b>

<b>Register of Wills</b> <b>Vote for 1</b> Registrador Testamentario Vote por Uno <input type="radio"/> <b>Cereta A. Lee</b> Unopposed /Sin Oponente
<b>Judge of the Orphans' Court</b> <b>Vote for up to 3</b> Juez de la Corte de Huérfanos Vote por No Más de Tres <input type="radio"/> <b>Wendy Alise Cartwright</b> Unopposed /Sin Oponente
<input type="radio"/> <b>Jason A. DeLoach</b> Unopposed /Sin Oponente
<input type="radio"/> <b>Athena Malloy Groves</b> Unopposed /Sin Oponente
<b>Sheriff</b> <b>Vote for 1</b> Alguacil Vote por Uno <input type="radio"/> <b>John D.B. Carr</b> <input type="radio"/> <b>Elliott W. Gibson</b> <input type="radio"/> <b>Dave Grogan</b> <input type="radio"/> <b>Sylvester E. Jones, Sr.</b> <input type="radio"/> <b>Loralyn Mayo</b>
<b>Democratic Central Committee At Large District 21</b> <b>Vote for 1</b> <b>No more than half of the members can be elected from the same gender.</b> Comité Central Demócrata Representando el Condado Distrito 21 Vote por Uno No más de la mitad de los miembros pueden ser elegidos del mismo sexo. <input type="radio"/> <b>Keith R. Sydnor</b> Male /Masculino
<b>Democratic Central Committee At Large District 22</b> <b>Vote for 1</b> <b>No more than half of the members can be elected from the same gender.</b> Comité Central Demócrata Representando el Condado Distrito 22 Vote por Uno No más de la mitad de los miembros pueden ser elegidos del mismo sexo. <input type="radio"/> <b>Emmett V. Jordan</b> Male /Masculino

<b>Democratic Central Committee At Large District 23</b> <b>Vote for 1</b> <b>No more than half of the members can be elected from the same gender.</b> Comité Central Demócrata Representando el Condado Distrito 23 Vote por Uno No más de la mitad de los miembros pueden ser elegidos del mismo sexo. <input type="radio"/> <b>Babatunde Alegbeleye</b> Male /Masculino <input type="radio"/> <b>Keenon James</b> Male /Masculino <input type="radio"/> <b>Sylvia Johnson</b> Female /Femenino <input type="radio"/> <b>Le Shaun Quander-Mosley</b> Female /Femenino
<b>Democratic Central Committee At Large District 24</b> <b>Vote for 1</b> <b>No more than half of the members can be elected from the same gender.</b> Comité Central Demócrata Representando el Condado Distrito 24 Vote por Uno No más de la mitad de los miembros pueden ser elegidos del mismo sexo. <input type="radio"/> <b>Rudy D. Anthony</b> Male /Masculino <input type="radio"/> <b>Derrick L. Coley</b> Male /Masculino
<b>Democratic Central Committee At Large District 25</b> <b>Vote for 1</b> <b>No more than half of the members can be elected from the same gender.</b> Comité Central Demócrata Representando el Condado Distrito 25 Vote por Uno No más de la mitad de los miembros pueden ser elegidos del mismo sexo. <input type="radio"/> <b>Kent Roberson</b> Male /Masculino
<b>Democratic Central Committee At Large District 26</b> <b>Vote for 1</b> <b>No more than half of the members can be elected from the same gender.</b> Comité Central Demócrata Representando el Condado Distrito 26 Vote por Uno No más de la mitad de los miembros pueden ser elegidos del mismo sexo. <input type="radio"/> <b>Clate D. Jackson</b> Male /Masculino <input type="radio"/> <b>Jason Lewis</b> Male /Masculino

<b>Democratic Central Committee At Large District 27</b> <b>Vote for 1</b> <b>No more than half of the members can be elected from the same gender.</b> Comité Central Demócrata Representando el Condado Distrito 27 Vote por Uno No más de la mitad de los miembros pueden ser elegidos del mismo sexo. <input type="radio"/> <b>Darrell C. Odom, Sr.</b> Male /Masculino
<b>Democratic Central Committee At Large District 47</b> <b>Vote for 1</b> <b>No more than half of the members can be elected from the same gender.</b> Comité Central Demócrata Representando el Condado Distrito 47 Vote por Uno No más de la mitad de los miembros pueden ser elegidos del mismo sexo. <input type="radio"/> <b>Sarahita Wyatt-Paige</b> Female /Femenino
<b>Democratic Central Committee District 23</b> <b>Vote for up to 3</b> <b>No more than half of the members can be elected from the same gender.</b> Comité Central Demócrata Distrito 23 Vote por No Más de Tres No más de la mitad de los miembros pueden ser elegidos del mismo sexo. <input type="radio"/> <b>Kim Carter</b> Female /Femenino <input type="radio"/> <b>Darren T. Gibson</b> Male /Masculino <input type="radio"/> <b>Jacqui Steele-McCall</b> Female /Femenino <input type="radio"/> <b>Diana Torres</b> Female /Femenino <input type="radio"/> <b>Daniel Rutherford Wilson</b> Male /Masculino



**Official Ballot**  
**Gubernatorial Primary Election**  
**July 19, 2022**  
**State of Maryland, Prince George's County**  
**Democratic Ballot**

**BS DEM 85**  
**007-010**

Papeleta Electoral Oficial  
 Elección Primaria Gubernamental  
 19 de julio del 2022  
 Estado de Maryland, Condado de Prince George's  
 Papeleta del Partido Demócrata

**Instructions**  
**Instrucciones**

**Making Selections**  
**Seleccionando**

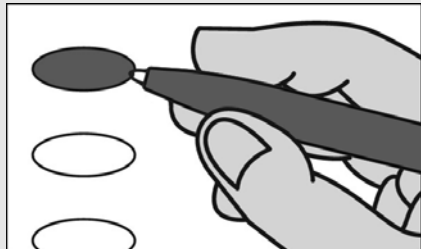

Fill in the oval to the left of the name of your choice. You must blacken the oval completely, and do not make any marks outside of the oval. You do not have to vote in every race.

Llene el óvalo a la izquierda del nombre de su selección. Debe rellenar el óvalo completamente y no haga ninguna marca fuera del óvalo. No tiene que votar en cada contienda.



Do not cross out or erase, or your vote may not count. If you make a mistake or a stray mark, you may ask for a new ballot.

No debe tachar o borrar, o su voto no se contará. Si comete un error o hace una marca demás, pueda solicitar una nueva papeleta.

**Governor / Lt. Governor**  
**Vote for 1**  
 Gobernador / Vicegobernador  
 Vote por Uno

- Rushern L. Baker, III**  
and /y  
**Nancy Navarro**
- Jon Baron**  
and /y  
**Natalie Williams**
- Peter Franchot**  
and /y  
**Monique Anderson-Walker**
- Douglas F. Gansler**  
and /y  
**Candace Hollingsworth**
- Ralph W. Jaffe**  
and /y  
**Mark Greben**
- Ashwani Jain**  
and /y  
**LaTrece Hawkins Lytes**
- John King**  
and /y  
**Michelle Daugherty Siri**
- Wes Moore**  
and /y  
**Aruna Miller**
- Tom Perez**  
and /y  
**Shannon Sneed**
- Jerome M. Segal**  
and /y  
**Justinian M. Dispenza**

**Comptroller**

**Vote for 1**  
 Contralor  
 Vote por Uno

- Timothy J. Adams**
- Brooke Elizabeth Lierman**

**Attorney General**

**Vote for 1**  
 Procurador General  
 Vote por Uno

- Anthony G. Brown**
- Katie Curran O'Malley**

**U.S. Senator**

**Vote for 1**  
 Senador de los EE.UU.  
 Vote por Uno

- Michelle L. Smith**
- Chris Van Hollen**

**Representative in Congress**  
**District 5**

**Vote for 1**  
 Representante en el Congreso  
 Distrito 5  
 Vote por Uno

- Steny Hoyer**
- Keith Washington**
- McKayla Wilkes**

**State Senator**

**District 23**  
**Vote for 1**  
 Senador Estatal  
 Distrito 23  
 Vote por Uno

- Raaheela Ahmed**
- Sylvia Johnson**
- Ron Watson**

**House of Delegates**  
**District 23**

**Vote for up to 3**  
 Cámara de Delegados  
 Distrito 23  
 Vote por No Más de Tres

- Adrian Boafo**
- Jocelyn Irene Collins**
- Remi Duyile**
- Marvin E. Holmes, Jr.**
- Keenon James**
- Januari McKay**
- Monica Roebuck**
- Jacqui Steele-McCall**
- Kym Taylor**
- Valeria Tomlin**

**County Executive**

**Vote for 1**  
 Ejecutivo del Condado  
 Vote por Uno

- Angela D. Alsobrooks**
- Leigh Bodden**
- Billy W. Bridges**
- Sherman R. Hardy**
- Moisette Tonya Sweat**

**County Council At Large**

**Vote for up to 2**  
 Miembro del Concejo  
 Representando el Condado  
 Vote por No Más de Dos

- Rudy D. Anthony**
- Sam Elira, Sr.**
- Leo Bachi Eyombo**
- Mel Franklin**
- Stanford Fraser**
- Calvin S. Hawkins, Jr.**
- Jonathan White**

**County Council**

**District 4**  
**Vote for 1**  
 Concejo del Condado  
 Distrito 4  
 Vote por Uno

- Michael Estève**
- Ingrid S. Harrison**
- Patrice Murray**
- Trance A. Washington**

**Judge of the Circuit Court**  
**Circuit 7**

**Vote for 1**  
 Juez de la Corte de Circuito  
 Circuito 7  
 Vote por Uno

- Brandon M. Burrell**
- Carol Ann Coderre**
- Malik Ali Shakur**
- Andrea D. Smith**
- Rhonda A. Wood**

**State's Attorney**

**Vote for 1**  
 Fiscal del Estado  
 Vote por Uno

- Aisha Braveboy**  
**Unopposed /Sin Oponente**

**Clerk of the Circuit Court**

**Vote for 1**  
 Secretario de la Corte del  
 Circuito  
 Vote por Uno

- Mahasin El Amin**
- Laverne C. Henry**

<b>Register of Wills</b> <b>Vote for 1</b> Registrador Testamentario Vote por Uno <input type="radio"/> <b>Cereta A. Lee</b> Unopposed /Sin Oponente
<b>Judge of the Orphans' Court</b> <b>Vote for up to 3</b> Juez de la Corte de Huérfanos Vote por No Más de Tres <input type="radio"/> <b>Wendy Alise Cartwright</b> Unopposed /Sin Oponente
<input type="radio"/> <b>Jason A. DeLoach</b> Unopposed /Sin Oponente
<input type="radio"/> <b>Athena Malloy Groves</b> Unopposed /Sin Oponente
<b>Sheriff</b> <b>Vote for 1</b> Alguacil Vote por Uno <input type="radio"/> <b>John D.B. Carr</b>
<input type="radio"/> <b>Elliott W. Gibson</b>
<input type="radio"/> <b>Dave Grogan</b>
<input type="radio"/> <b>Sylvester E. Jones, Sr.</b>
<input type="radio"/> <b>Loralyn Mayo</b>
<b>Democratic Central Committee At Large District 21</b> <b>Vote for 1</b> <b>No more than half of the members can be elected from the same gender.</b> Comité Central Demócrata Representando el Condado Distrito 21 Vote por Uno No más de la mitad de los miembros pueden ser elegidos del mismo sexo. <input type="radio"/> <b>Keith R. Sydnor</b> Male /Masculino
<b>Democratic Central Committee At Large District 22</b> <b>Vote for 1</b> <b>No more than half of the members can be elected from the same gender.</b> Comité Central Demócrata Representando el Condado Distrito 22 Vote por Uno No más de la mitad de los miembros pueden ser elegidos del mismo sexo. <input type="radio"/> <b>Emmett V. Jordan</b> Male /Masculino

<b>Democratic Central Committee At Large District 23</b> <b>Vote for 1</b> <b>No more than half of the members can be elected from the same gender.</b> Comité Central Demócrata Representando el Condado Distrito 23 Vote por Uno No más de la mitad de los miembros pueden ser elegidos del mismo sexo. <input type="radio"/> <b>Babatunde Alegbeleye</b> Male /Masculino
<input type="radio"/> <b>Keenon James</b> Male /Masculino
<input type="radio"/> <b>Sylvia Johnson</b> Female /Femenino
<input type="radio"/> <b>Le Shaun Quander-Mosley</b> Female /Femenino
<b>Democratic Central Committee At Large District 24</b> <b>Vote for 1</b> <b>No more than half of the members can be elected from the same gender.</b> Comité Central Demócrata Representando el Condado Distrito 24 Vote por Uno No más de la mitad de los miembros pueden ser elegidos del mismo sexo. <input type="radio"/> <b>Rudy D. Anthony</b> Male /Masculino
<input type="radio"/> <b>Derrick L. Coley</b> Male /Masculino
<b>Democratic Central Committee At Large District 25</b> <b>Vote for 1</b> <b>No more than half of the members can be elected from the same gender.</b> Comité Central Demócrata Representando el Condado Distrito 25 Vote por Uno No más de la mitad de los miembros pueden ser elegidos del mismo sexo. <input type="radio"/> <b>Kent Roberson</b> Male /Masculino
<b>Democratic Central Committee At Large District 26</b> <b>Vote for 1</b> <b>No more than half of the members can be elected from the same gender.</b> Comité Central Demócrata Representando el Condado Distrito 26 Vote por Uno No más de la mitad de los miembros pueden ser elegidos del mismo sexo. <input type="radio"/> <b>Clate D. Jackson</b> Male /Masculino
<input type="radio"/> <b>Jason Lewis</b> Male /Masculino

<b>Democratic Central Committee At Large District 27</b> <b>Vote for 1</b> <b>No more than half of the members can be elected from the same gender.</b> Comité Central Demócrata Representando el Condado Distrito 27 Vote por Uno No más de la mitad de los miembros pueden ser elegidos del mismo sexo. <input type="radio"/> <b>Darrell C. Odom, Sr.</b> Male /Masculino
<b>Democratic Central Committee At Large District 47</b> <b>Vote for 1</b> <b>No more than half of the members can be elected from the same gender.</b> Comité Central Demócrata Representando el Condado Distrito 47 Vote por Uno No más de la mitad de los miembros pueden ser elegidos del mismo sexo. <input type="radio"/> <b>Sarahita Wyatt-Paige</b> Female /Femenino
<b>Democratic Central Committee District 23</b> <b>Vote for up to 3</b> <b>No more than half of the members can be elected from the same gender.</b> Comité Central Demócrata Distrito 23 Vote por No Más de Tres No más de la mitad de los miembros pueden ser elegidos del mismo sexo. <input type="radio"/> <b>Kim Carter</b> Female /Femenino
<input type="radio"/> <b>Darren T. Gibson</b> Male /Masculino
<input type="radio"/> <b>Jacqui Steele-McCall</b> Female /Femenino
<input type="radio"/> <b>Diana Torres</b> Female /Femenino
<input type="radio"/> <b>Daniel Rutherford Wilson</b> Male /Masculino

**Official Ballot**  
**Gubernatorial Primary Election**  
**July 19, 2022**  
**State of Maryland, Prince George's County**  
**Democratic Ballot**

**BS DEM 86**  
**007-011**

Papeleta Electoral Oficial  
 Elección Primaria Gubernamental  
 19 de julio del 2022  
 Estado de Maryland, Condado de Prince George's  
 Papeleta del Partido Demócrata

**Instructions**  
**Instrucciones**

**Making Selections**  
**Seleccionando**



Fill in the oval to the left of the name of your choice. You must blacken the oval completely, and do not make any marks outside of the oval. You do not have to vote in every race.

Llene el óvalo a la izquierda del nombre de su selección. Debe rellenar el óvalo completamente y no haga ninguna marca fuera del óvalo. No tiene que votar en cada contienda.



Do not cross out or erase, or your vote may not count. If you make a mistake or a stray mark, you may ask for a new ballot.

No debe tachar o borrar, o su voto no se contará. Si comete un error o hace una marca demás, pueda solicitar una nueva papeleta.

**Governor / Lt. Governor**  
**Vote for 1**  
 Gobernador / Vicegobernador  
 Vote por Uno

- Rushern L. Baker, III and /y Nancy Navarro**
- Jon Baron and /y Natalie Williams**
- Peter Franchot and /y Monique Anderson-Walker**
- Douglas F. Gansler and /y Candace Hollingsworth**
- Ralph W. Jaffe and /y Mark Greben**
- Ashwani Jain and /y LaTrece Hawkins Lytes**
- John King and /y Michelle Daugherty Siri**
- Wes Moore and /y Aruna Miller**
- Tom Perez and /y Shannon Sneed**
- Jerome M. Segal and /y Justinian M. Dispenza**

**Comptroller**

**Vote for 1**  
 Contralor  
 Vote por Uno

- Timothy J. Adams**
- Brooke Elizabeth Lierman**

**Attorney General**

**Vote for 1**  
 Procurador General  
 Vote por Uno

- Anthony G. Brown**
- Katie Curran O'Malley**

**U.S. Senator**

**Vote for 1**  
 Senador de los EE.UU.  
 Vote por Uno

- Michelle L. Smith**
- Chris Van Hollen**

**Representative in Congress**  
**District 5**

**Vote for 1**  
 Representante en el Congreso  
 Distrito 5  
 Vote por Uno

- Steny Hoyer**
- Keith Washington**
- McKayla Wilkes**

**State Senator**

**District 23**  
**Vote for 1**  
 Senador Estatal  
 Distrito 23  
 Vote por Uno

- Raaheela Ahmed**
- Sylvia Johnson**
- Ron Watson**

**House of Delegates**  
**District 23**

**Vote for up to 3**  
 Cámara de Delegados  
 Distrito 23  
 Vote por No Más de Tres

- Adrian Boafo**
- Jocelyn Irene Collins**
- Remi Duyile**
- Marvin E. Holmes, Jr.**
- Keenon James**
- Januari McKay**
- Monica Roebuck**
- Jacqui Steele-McCall**
- Kym Taylor**
- Valeria Tomlin**

**County Executive**

**Vote for 1**  
 Ejecutivo del Condado  
 Vote por Uno

- Angela D. Alsobrooks**
- Leigh Bodden**
- Billy W. Bridges**
- Sherman R. Hardy**
- Moisette Tonya Sweat**

**County Council At Large**

**Vote for up to 2**  
 Miembro del Concejo  
 Representando el Condado  
 Vote por No Más de Dos

- Rudy D. Anthony**
- Sam Elira, Sr.**
- Leo Bachi Eyombo**
- Mel Franklin**
- Stanford Fraser**
- Calvin S. Hawkins, Jr.**
- Jonathan White**

**County Council**

**District 6**  
**Vote for 1**  
 Concejo del Condado  
 Distrito 6  
 Vote por Uno

- Wala Blegay**
- Barbara Holt Streeter**
- Belinda Queen**
- Denise G. Smith**
- Nakia R. Wright**

**Judge of the Circuit Court**  
**Circuit 7**

**Vote for 1**  
 Juez de la Corte de Circuito  
 Circuito 7  
 Vote por Uno

- Brandon M. Burrell**
- Carol Ann Coderre**
- Malik Ali Shakur**
- Andrea D. Smith**
- Rhonda A. Wood**

**State's Attorney**

**Vote for 1**  
 Fiscal del Estado  
 Vote por Uno

- Aisha Braveboy Unopposed /Sin Oponente**

**Clerk of the Circuit Court**

**Vote for 1**  
 Secretario de la Corte del  
 Circuito  
 Vote por Uno

- Mahasin El Amin**
- Laverne C. Henry**

<p><b>Register of Wills</b>  <b>Vote for 1</b>          Registrador Testamentario          Vote por Uno</p> <p><input type="radio"/> <b>Cereta A. Lee</b>          Unopposed /Sin Oponente</p>
<p><b>Judge of the Orphans' Court</b>  <b>Vote for up to 3</b>          Juez de la Corte de Huérfanos          Vote por No Más de Tres</p> <p><input type="radio"/> <b>Wendy Alise Cartwright</b>          Unopposed /Sin Oponente</p>
<p><input type="radio"/> <b>Jason A. DeLoach</b>          Unopposed /Sin Oponente</p>
<p><input type="radio"/> <b>Athena Malloy Groves</b>          Unopposed /Sin Oponente</p>
<p><b>Sheriff</b>  <b>Vote for 1</b>          Alguacil          Vote por Uno</p> <p><input type="radio"/> <b>John D.B. Carr</b></p> <p><input type="radio"/> <b>Elliott W. Gibson</b></p> <p><input type="radio"/> <b>Dave Grogan</b></p> <p><input type="radio"/> <b>Sylvester E. Jones, Sr.</b></p> <p><input type="radio"/> <b>Loralyn Mayo</b></p>
<p><b>Democratic Central Committee At Large District 21</b>  <b>Vote for 1</b>  <b>No more than half of the members can be elected from the same gender.</b>          Comité Central Demócrata Representando el Condado Distrito 21          Vote por Uno          No más de la mitad de los miembros pueden ser elegidos del mismo sexo.</p> <p><input type="radio"/> <b>Keith R. Sydnor</b>          Male /Masculino</p>
<p><b>Democratic Central Committee At Large District 22</b>  <b>Vote for 1</b>  <b>No more than half of the members can be elected from the same gender.</b>          Comité Central Demócrata Representando el Condado Distrito 22          Vote por Uno          No más de la mitad de los miembros pueden ser elegidos del mismo sexo.</p> <p><input type="radio"/> <b>Emmett V. Jordan</b>          Male /Masculino</p>

<p><b>Democratic Central Committee At Large District 23</b>  <b>Vote for 1</b>  <b>No more than half of the members can be elected from the same gender.</b>          Comité Central Demócrata Representando el Condado Distrito 23          Vote por Uno          No más de la mitad de los miembros pueden ser elegidos del mismo sexo.</p> <p><input type="radio"/> <b>Babatunde Alegbeleye</b>          Male /Masculino</p> <p><input type="radio"/> <b>Keenon James</b>          Male /Masculino</p> <p><input type="radio"/> <b>Sylvia Johnson</b>          Female /Femenino</p> <p><input type="radio"/> <b>Le Shaun Quander-Mosley</b>          Female /Femenino</p>
<p><b>Democratic Central Committee At Large District 24</b>  <b>Vote for 1</b>  <b>No more than half of the members can be elected from the same gender.</b>          Comité Central Demócrata Representando el Condado Distrito 24          Vote por Uno          No más de la mitad de los miembros pueden ser elegidos del mismo sexo.</p> <p><input type="radio"/> <b>Rudy D. Anthony</b>          Male /Masculino</p> <p><input type="radio"/> <b>Derrick L. Coley</b>          Male /Masculino</p>
<p><b>Democratic Central Committee At Large District 25</b>  <b>Vote for 1</b>  <b>No more than half of the members can be elected from the same gender.</b>          Comité Central Demócrata Representando el Condado Distrito 25          Vote por Uno          No más de la mitad de los miembros pueden ser elegidos del mismo sexo.</p> <p><input type="radio"/> <b>Kent Roberson</b>          Male /Masculino</p>
<p><b>Democratic Central Committee At Large District 26</b>  <b>Vote for 1</b>  <b>No more than half of the members can be elected from the same gender.</b>          Comité Central Demócrata Representando el Condado Distrito 26          Vote por Uno          No más de la mitad de los miembros pueden ser elegidos del mismo sexo.</p> <p><input type="radio"/> <b>Clate D. Jackson</b>          Male /Masculino</p> <p><input type="radio"/> <b>Jason Lewis</b>          Male /Masculino</p>

<p><b>Democratic Central Committee At Large District 27</b>  <b>Vote for 1</b>  <b>No more than half of the members can be elected from the same gender.</b>          Comité Central Demócrata Representando el Condado Distrito 27          Vote por Uno          No más de la mitad de los miembros pueden ser elegidos del mismo sexo.</p> <p><input type="radio"/> <b>Darrell C. Odom, Sr.</b>          Male /Masculino</p>
<p><b>Democratic Central Committee At Large District 47</b>  <b>Vote for 1</b>  <b>No more than half of the members can be elected from the same gender.</b>          Comité Central Demócrata Representando el Condado Distrito 47          Vote por Uno          No más de la mitad de los miembros pueden ser elegidos del mismo sexo.</p> <p><input type="radio"/> <b>Sarahita Wyatt-Paige</b>          Female /Femenino</p>
<p><b>Democratic Central Committee District 23</b>  <b>Vote for up to 3</b>  <b>No more than half of the members can be elected from the same gender.</b>          Comité Central Demócrata Distrito 23          Vote por No Más de Tres          No más de la mitad de los miembros pueden ser elegidos del mismo sexo.</p> <p><input type="radio"/> <b>Kim Carter</b>          Female /Femenino</p> <p><input type="radio"/> <b>Darren T. Gibson</b>          Male /Masculino</p> <p><input type="radio"/> <b>Jacqui Steele-McCall</b>          Female /Femenino</p> <p><input type="radio"/> <b>Diana Torres</b>          Female /Femenino</p> <p><input type="radio"/> <b>Daniel Rutherford Wilson</b>          Male /Masculino</p>

**Official Ballot**  
**Gubernatorial Primary Election**  
**July 19, 2022**  
**State of Maryland, Prince George's County**  
**Democratic Ballot**

**BS DEM 87**  
**007-012**  
**Page 1 of 2**

Papeleta Electoral Oficial  
 Elección Primaria Gubernamental  
 19 de julio del 2022  
 Estado de Maryland, Condado de Prince George's  
 Papeleta del Partido Demócrata

**Instructions**  
**Instrucciones**

**Making Selections**  
**Seleccionando**



Fill in the oval to the left of the name of your choice. You must blacken the oval completely, and do not make any marks outside of the oval. You do not have to vote in every race.

Llene el óvalo a la izquierda del nombre de su selección. Debe rellenar el óvalo completamente y no haga ninguna marca fuera del óvalo. No tiene que votar en cada contienda.



Do not cross out or erase, or your vote may not count. If you make a mistake or a stray mark, you may ask for a new ballot.

No debe tachar o borrar, o su voto no se contará. Si comete un error o hace una marca demás, pueda solicitar una nueva papeleta.

<b>Governor / Lt. Governor</b> <b>Vote for 1</b> Gobernador / Vicegobernador Vote por Uno
<input type="radio"/> <b>Rushern L. Baker, III</b> and /y <b>Nancy Navarro</b>
<input type="radio"/> <b>Jon Baron</b> and /y <b>Natalie Williams</b>
<input type="radio"/> <b>Peter Franchot</b> and /y <b>Monique Anderson-Walker</b>
<input type="radio"/> <b>Douglas F. Gansler</b> and /y <b>Candace Hollingsworth</b>
<input type="radio"/> <b>Ralph W. Jaffe</b> and /y <b>Mark Greben</b>
<input type="radio"/> <b>Ashwani Jain</b> and /y <b>LaTrece Hawkins Lytes</b>
<input type="radio"/> <b>John King</b> and /y <b>Michelle Daugherty Siri</b>
<input type="radio"/> <b>Wes Moore</b> and /y <b>Aruna Miller</b>
<input type="radio"/> <b>Tom Perez</b> and /y <b>Shannon Sneed</b>
<input type="radio"/> <b>Jerome M. Segal</b> and /y <b>Justinian M. Dispenza</b>

<b>Comptroller</b> <b>Vote for 1</b> Contralor Vote por Uno
<input type="radio"/> <b>Timothy J. Adams</b>
<input type="radio"/> <b>Brooke Elizabeth Lierman</b>
<b>Attorney General</b> <b>Vote for 1</b> Procurador General Vote por Uno
<input type="radio"/> <b>Anthony G. Brown</b>
<input type="radio"/> <b>Katie Curran O'Malley</b>
<b>U.S. Senator</b> <b>Vote for 1</b> Senador de los EE.UU. Vote por Uno
<input type="radio"/> <b>Michelle L. Smith</b>
<input type="radio"/> <b>Chris Van Hollen</b>
<b>Representative in Congress</b> <b>District 5</b> <b>Vote for 1</b> Representante en el Congreso Distrito 5 Vote por Uno
<input type="radio"/> <b>Steny Hoyer</b>
<input type="radio"/> <b>Keith Washington</b>
<input type="radio"/> <b>McKayla Wilkes</b>
<b>State Senator</b> <b>District 25</b> <b>Vote for 1</b> Senador Estatal Distrito 25 Vote por Uno
<input type="radio"/> <b>Melony G. Griffith</b>
<input type="radio"/> <b>Jonathan Edward Rosero</b>
<b>House of Delegates</b> <b>District 25</b> <b>Vote for up to 3</b> Cámara de Delegados Distrito 25 Vote por No Más de Tres
<input type="radio"/> <b>Darryl Barnes</b> Unopposed /Sin Oponente
<input type="radio"/> <b>Nick Charles</b> Unopposed /Sin Oponente
<input type="radio"/> <b>Karen Toles</b> Unopposed /Sin Oponente
<b>County Executive</b> <b>Vote for 1</b> Ejecutivo del Condado Vote por Uno
<input type="radio"/> <b>Angela D. Alsobrooks</b>
<input type="radio"/> <b>Leigh Bodden</b>
<input type="radio"/> <b>Billy W. Bridges</b>
<input type="radio"/> <b>Sherman R. Hardy</b>
<input type="radio"/> <b>Moisette Tonya Sweat</b>

<b>County Council At Large</b> <b>Vote for up to 2</b> Miembro del Concejo Representando el Condado Vote por No Más de Dos
<input type="radio"/> <b>Rudy D. Anthony</b>
<input type="radio"/> <b>Sam Elira, Sr.</b>
<input type="radio"/> <b>Leo Bachi Eyombo</b>
<input type="radio"/> <b>Mel Franklin</b>
<input type="radio"/> <b>Stanford Fraser</b>
<input type="radio"/> <b>Calvin S. Hawkins, Jr.</b>
<input type="radio"/> <b>Jonathan White</b>
<b>County Council</b> <b>District 6</b> <b>Vote for 1</b> Concejo del Condado Distrito 6 Vote por Uno
<input type="radio"/> <b>Wala Blegay</b>
<input type="radio"/> <b>Barbara Holt Streeter</b>
<input type="radio"/> <b>Belinda Queen</b>
<input type="radio"/> <b>Denise G. Smith</b>
<input type="radio"/> <b>Nakia R. Wright</b>
<b>Judge of the Circuit Court</b> <b>Circuit 7</b> <b>Vote for 1</b> Juez de la Corte de Circuito Circuito 7 Vote por Uno
<input type="radio"/> <b>Brandon M. Burrell</b>
<input type="radio"/> <b>Carol Ann Coderre</b>
<input type="radio"/> <b>Malik Ali Shakur</b>
<input type="radio"/> <b>Andrea D. Smith</b>
<input type="radio"/> <b>Rhonda A. Wood</b>
<b>State's Attorney</b> <b>Vote for 1</b> Fiscal del Estado Vote por Uno
<input type="radio"/> <b>Aisha Braveboy</b> Unopposed /Sin Oponente
<b>Clerk of the Circuit Court</b> <b>Vote for 1</b> Secretario de la Corte del Circuito Vote por Uno
<input type="radio"/> <b>Mahasin El Amin</b>
<input type="radio"/> <b>Laverne C. Henry</b>
<b>Register of Wills</b> <b>Vote for 1</b> Registrador Testamentario Vote por Uno
<input type="radio"/> <b>Cereta A. Lee</b> Unopposed /Sin Oponente

**Vote Both Sides**  
 Vote en ambos lados

**Judge of the Orphans' Court**  
**Vote for up to 3**  
 Juez de la Corte de Huérfanos  
 Vote por No Más de Tres

**Wendy Alise Cartwright**  
 Unopposed /Sin Oponente

**Jason A. DeLoach**  
 Unopposed /Sin Oponente

**Athena Malloy Groves**  
 Unopposed /Sin Oponente

**Sheriff**  
**Vote for 1**  
 Alguacil  
 Vote por Uno

**John D.B. Carr**

**Elliott W. Gibson**

**Dave Grogan**

**Sylvester E. Jones, Sr.**

**Loralyn Mayo**

**Democratic Central Committee At Large District 21**  
**Vote for 1**  
**No more than half of the members can be elected from the same gender.**  
 Comité Central Demócrata Representando el Condado Distrito 21  
 Vote por Uno  
 No más de la mitad de los miembros pueden ser elegidos del mismo sexo.

**Keith R. Sydnor**  
 Male /Masculino

**Democratic Central Committee At Large District 22**  
**Vote for 1**  
**No more than half of the members can be elected from the same gender.**  
 Comité Central Demócrata Representando el Condado Distrito 22  
 Vote por Uno  
 No más de la mitad de los miembros pueden ser elegidos del mismo sexo.

**Emmett V. Jordan**  
 Male /Masculino

**Democratic Central Committee At Large District 23**  
**Vote for 1**  
**No more than half of the members can be elected from the same gender.**  
 Comité Central Demócrata Representando el Condado Distrito 23  
 Vote por Uno  
 No más de la mitad de los miembros pueden ser elegidos del mismo sexo.

**Babatunde Alegbeleye**  
 Male /Masculino

**Keenon James**  
 Male /Masculino

**Sylvia Johnson**  
 Female /Femenino

**Le Shaun Quander-Mosley**  
 Female /Femenino

**Democratic Central Committee At Large District 24**  
**Vote for 1**  
**No more than half of the members can be elected from the same gender.**  
 Comité Central Demócrata Representando el Condado Distrito 24  
 Vote por Uno  
 No más de la mitad de los miembros pueden ser elegidos del mismo sexo.

**Rudy D. Anthony**  
 Male /Masculino

**Derrick L. Coley**  
 Male /Masculino

**Democratic Central Committee At Large District 25**  
**Vote for 1**  
**No more than half of the members can be elected from the same gender.**  
 Comité Central Demócrata Representando el Condado Distrito 25  
 Vote por Uno  
 No más de la mitad de los miembros pueden ser elegidos del mismo sexo.

**Kent Roberson**  
 Male /Masculino

**Democratic Central Committee At Large District 26**  
**Vote for 1**  
**No more than half of the members can be elected from the same gender.**  
 Comité Central Demócrata Representando el Condado Distrito 26  
 Vote por Uno  
 No más de la mitad de los miembros pueden ser elegidos del mismo sexo.

**Clate D. Jackson**  
 Male /Masculino

**Jason Lewis**  
 Male /Masculino

**Democratic Central Committee At Large District 27**  
**Vote for 1**  
**No more than half of the members can be elected from the same gender.**  
 Comité Central Demócrata Representando el Condado Distrito 27  
 Vote por Uno  
 No más de la mitad de los miembros pueden ser elegidos del mismo sexo.

**Darrell C. Odom, Sr.**  
 Male /Masculino

**Democratic Central Committee At Large District 47**  
**Vote for 1**  
**No more than half of the members can be elected from the same gender.**  
 Comité Central Demócrata Representando el Condado Distrito 47  
 Vote por Uno  
 No más de la mitad de los miembros pueden ser elegidos del mismo sexo.

**Sarahita Wyatt-Paige**  
 Female /Femenino

**Democratic Central Committee District 25**  
**Vote for up to 3**  
**No more than half of the members can be elected from the same gender.**  
 Comité Central Demócrata Distrito 25  
 Vote por No Más de Tres  
 No más de la mitad de los miembros pueden ser elegidos del mismo sexo.

**Nova Coston**  
 Female /Femenino

**John E. Richardson**  
 Male /Masculino

**Dennis H. Rowe**  
 Male /Masculino

**Anthony Tilghman**  
 Male /Masculino

**Rhonda K. Wallace**  
 Female /Femenino

**Board of Education District 6**  
**Vote for 1**  
**Non-Partisan Contest**  
**Candidates in this contest may or may not be affiliated with any political party**  
 Junta de Educación Distrito 6  
 Vote por Uno  
 Contienda no partidista  
 Los candidatos en esta contienda pueden estar o no estar afiliados a ningún partido político

**Pat Fletcher**

**Brannon D. Jackson**

**Dannine Johnson**

**Ashley Kearney**

**Sean Michael Wilson**

**Official Ballot**  
**Gubernatorial Primary Election**  
**July 19, 2022**  
**State of Maryland, Prince George's County**  
**Democratic Ballot**

**BS DEM 88**  
**007-013**

Papeleta Electoral Oficial  
 Elección Primaria Gubernamental  
 19 de julio del 2022  
 Estado de Maryland, Condado de Prince George's  
 Papeleta del Partido Demócrata

**Instructions**  
**Instrucciones**

**Making Selections**  
**Seleccionando**



Fill in the oval to the left of the name of your choice. You must blacken the oval completely, and do not make any marks outside of the oval. You do not have to vote in every race.

Llene el óvalo a la izquierda del nombre de su selección. Debe rellenar el óvalo completamente y no haga ninguna marca fuera del óvalo. No tiene que votar en cada contienda.



Do not cross out or erase, or your vote may not count. If you make a mistake or a stray mark, you may ask for a new ballot.

No debe tachar o borrar, o su voto no se contará. Si comete un error o hace una marca demás, pueda solicitar una nueva papeleta.

<b>Governor / Lt. Governor</b> <b>Vote for 1</b> Gobernador / Vicegobernador Vote por Uno
<input type="radio"/> <b>Rushern L. Baker, III</b> and /y <b>Nancy Navarro</b>
<input type="radio"/> <b>Jon Baron</b> and /y <b>Natalie Williams</b>
<input type="radio"/> <b>Peter Franchot</b> and /y <b>Monique Anderson-Walker</b>
<input type="radio"/> <b>Douglas F. Gansler</b> and /y <b>Candace Hollingsworth</b>
<input type="radio"/> <b>Ralph W. Jaffe</b> and /y <b>Mark Greben</b>
<input type="radio"/> <b>Ashwani Jain</b> and /y <b>LaTrece Hawkins Lytes</b>
<input type="radio"/> <b>John King</b> and /y <b>Michelle Daugherty Siri</b>
<input type="radio"/> <b>Wes Moore</b> and /y <b>Aruna Miller</b>
<input type="radio"/> <b>Tom Perez</b> and /y <b>Shannon Sneed</b>
<input type="radio"/> <b>Jerome M. Segal</b> and /y <b>Justinian M. Dispenza</b>

<b>Comptroller</b> <b>Vote for 1</b> Contralor Vote por Uno
<input type="radio"/> <b>Timothy J. Adams</b>
<input type="radio"/> <b>Brooke Elizabeth Lierman</b>
<b>Attorney General</b> <b>Vote for 1</b> Procurador General Vote por Uno
<input type="radio"/> <b>Anthony G. Brown</b>
<input type="radio"/> <b>Katie Curran O'Malley</b>
<b>U.S. Senator</b> <b>Vote for 1</b> Senador de los EE.UU. Vote por Uno
<input type="radio"/> <b>Michelle L. Smith</b>
<input type="radio"/> <b>Chris Van Hollen</b>
<b>Representative in Congress</b> <b>District 5</b> <b>Vote for 1</b> Representante en el Congreso Distrito 5 Vote por Uno
<input type="radio"/> <b>Steny Hoyer</b>
<input type="radio"/> <b>Keith Washington</b>
<input type="radio"/> <b>McKayla Wilkes</b>
<b>State Senator</b> <b>District 24</b> <b>Vote for 1</b> Senador Estatal Distrito 24 Vote por Uno
<input type="radio"/> <b>Joanne C. Benson</b> <b>Unopposed /Sin Oponente</b>
<b>House of Delegates</b> <b>District 24</b> <b>Vote for up to 3</b> Cámara de Delegados Distrito 24 Vote por No Más de Tres
<input type="radio"/> <b>Tiffany T. Alston</b>
<input type="radio"/> <b>Sennieal Crutchfield</b>
<input type="radio"/> <b>Richard DeShay Elliott</b>
<input type="radio"/> <b>Andrea Fletcher Harrison</b>
<input type="radio"/> <b>Jazz M. Lewis</b>
<input type="radio"/> <b>Alexis S. Solis</b>
<input type="radio"/> <b>Christopher Stevenson</b>
<input type="radio"/> <b>LaTasha R. Ward</b>
<b>County Executive</b> <b>Vote for 1</b> Ejecutivo del Condado Vote por Uno
<input type="radio"/> <b>Angela D. Alsobrooks</b>
<input type="radio"/> <b>Leigh Bodden</b>
<input type="radio"/> <b>Billy W. Bridges</b>
<input type="radio"/> <b>Sherman R. Hardy</b>
<input type="radio"/> <b>Moisette Tonya Sweat</b>

<b>County Council At Large</b> <b>Vote for up to 2</b> Miembro del Concejo Representando el Condado Vote por No Más de Dos
<input type="radio"/> <b>Rudy D. Anthony</b>
<input type="radio"/> <b>Sam Elira, Sr.</b>
<input type="radio"/> <b>Leo Bachi Eyombo</b>
<input type="radio"/> <b>Mel Franklin</b>
<input type="radio"/> <b>Stanford Fraser</b>
<input type="radio"/> <b>Calvin S. Hawkins, Jr.</b>
<input type="radio"/> <b>Jonathan White</b>
<b>County Council</b> <b>District 6</b> <b>Vote for 1</b> Concejo del Condado Distrito 6 Vote por Uno
<input type="radio"/> <b>Wala Blegay</b>
<input type="radio"/> <b>Barbara Holt Streeter</b>
<input type="radio"/> <b>Belinda Queen</b>
<input type="radio"/> <b>Denise G. Smith</b>
<input type="radio"/> <b>Nakia R. Wright</b>
<b>Judge of the Circuit Court</b> <b>Circuit 7</b> <b>Vote for 1</b> Juez de la Corte de Circuito Circuito 7 Vote por Uno
<input type="radio"/> <b>Brandon M. Burrell</b>
<input type="radio"/> <b>Carol Ann Coderre</b>
<input type="radio"/> <b>Malik Ali Shakur</b>
<input type="radio"/> <b>Andrea D. Smith</b>
<input type="radio"/> <b>Rhonda A. Wood</b>
<b>State's Attorney</b> <b>Vote for 1</b> Fiscal del Estado Vote por Uno
<input type="radio"/> <b>Aisha Braveboy</b> <b>Unopposed /Sin Oponente</b>
<b>Clerk of the Circuit Court</b> <b>Vote for 1</b> Secretario de la Corte del Circuito Vote por Uno
<input type="radio"/> <b>Mahasin El Amin</b>
<input type="radio"/> <b>Laverne C. Henry</b>
<b>Register of Wills</b> <b>Vote for 1</b> Registrador Testamentario Vote por Uno
<input type="radio"/> <b>Cereta A. Lee</b> <b>Unopposed /Sin Oponente</b>

**Judge of the Orphans' Court**  
**Vote for up to 3**  
 Juez de la Corte de Huérfanos  
 Vote por No Más de Tres

**Wendy Alise Cartwright**  
 Unopposed /Sin Oponente

**Jason A. DeLoach**  
 Unopposed /Sin Oponente

**Athena Malloy Groves**  
 Unopposed /Sin Oponente

**Sheriff**  
**Vote for 1**  
 Alguacil  
 Vote por Uno

**John D.B. Carr**

**Elliott W. Gibson**

**Dave Grogan**

**Sylvester E. Jones, Sr.**

**Loralyn Mayo**

**Democratic Central Committee At Large District 21**  
**Vote for 1**  
**No more than half of the members can be elected from the same gender.**  
 Comité Central Demócrata Representando el Condado Distrito 21  
 Vote por Uno  
 No más de la mitad de los miembros pueden ser elegidos del mismo sexo.

**Keith R. Sydnor**  
 Male /Masculino

**Democratic Central Committee At Large District 22**  
**Vote for 1**  
**No more than half of the members can be elected from the same gender.**  
 Comité Central Demócrata Representando el Condado Distrito 22  
 Vote por Uno  
 No más de la mitad de los miembros pueden ser elegidos del mismo sexo.

**Emmett V. Jordan**  
 Male /Masculino

**Democratic Central Committee At Large District 23**  
**Vote for 1**  
**No more than half of the members can be elected from the same gender.**  
 Comité Central Demócrata Representando el Condado Distrito 23  
 Vote por Uno  
 No más de la mitad de los miembros pueden ser elegidos del mismo sexo.

**Babatunde Alegbeleye**  
 Male /Masculino

**Keenon James**  
 Male /Masculino

**Sylvia Johnson**  
 Female /Femenino

**Le Shaun Quander-Mosley**  
 Female /Femenino

**Democratic Central Committee At Large District 24**  
**Vote for 1**  
**No more than half of the members can be elected from the same gender.**  
 Comité Central Demócrata Representando el Condado Distrito 24  
 Vote por Uno  
 No más de la mitad de los miembros pueden ser elegidos del mismo sexo.

**Rudy D. Anthony**  
 Male /Masculino

**Derrick L. Coley**  
 Male /Masculino

**Democratic Central Committee At Large District 25**  
**Vote for 1**  
**No more than half of the members can be elected from the same gender.**  
 Comité Central Demócrata Representando el Condado Distrito 25  
 Vote por Uno  
 No más de la mitad de los miembros pueden ser elegidos del mismo sexo.

**Kent Roberson**  
 Male /Masculino

**Democratic Central Committee At Large District 26**  
**Vote for 1**  
**No more than half of the members can be elected from the same gender.**  
 Comité Central Demócrata Representando el Condado Distrito 26  
 Vote por Uno  
 No más de la mitad de los miembros pueden ser elegidos del mismo sexo.

**Clate D. Jackson**  
 Male /Masculino

**Jason Lewis**  
 Male /Masculino

**Democratic Central Committee At Large District 27**  
**Vote for 1**  
**No more than half of the members can be elected from the same gender.**  
 Comité Central Demócrata Representando el Condado Distrito 27  
 Vote por Uno  
 No más de la mitad de los miembros pueden ser elegidos del mismo sexo.

**Darrell C. Odom, Sr.**  
 Male /Masculino

**Democratic Central Committee At Large District 47**  
**Vote for 1**  
**No more than half of the members can be elected from the same gender.**  
 Comité Central Demócrata Representando el Condado Distrito 47  
 Vote por Uno  
 No más de la mitad de los miembros pueden ser elegidos del mismo sexo.

**Sarahita Wyatt-Paige**  
 Female /Femenino

**Democratic Central Committee District 24**  
**Vote for up to 3**  
**No more than half of the members can be elected from the same gender.**  
 Comité Central Demócrata Distrito 24  
 Vote por No Más de Tres  
 No más de la mitad de los miembros pueden ser elegidos del mismo sexo.

**Richard DeShay Elliott**  
 Male /Masculino

**Jennifer D. Epps**  
 Female /Femenino

**De Borah Grant**  
 Female /Femenino

**Michael Hayes**  
 Male /Masculino

**Stephanie D. Hicks**  
 Female /Femenino

**Carl Parker, Jr.**  
 Male /Masculino

**Patricia M. Waiters**  
 Female /Femenino



**Official Ballot**  
**Gubernatorial Primary Election**  
**July 19, 2022**  
**State of Maryland, Prince George's County**  
**Democratic Ballot**

**BS DEM 89**  
**007-014**

Papeleta Electoral Oficial  
 Elección Primaria Gubernamental  
 19 de julio del 2022  
 Estado de Maryland, Condado de Prince George's  
 Papeleta del Partido Demócrata

**Instructions**  
**Instrucciones**

**Making Selections**  
**Seleccionando**

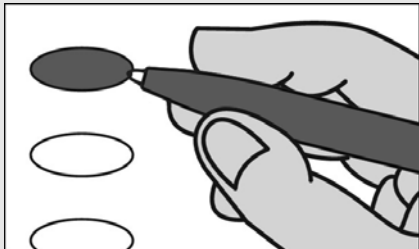

Fill in the oval to the left of the name of your choice. You must blacken the oval completely, and do not make any marks outside of the oval. You do not have to vote in every race.

Llene el óvalo a la izquierda del nombre de su selección. Debe rellenar el óvalo completamente y no haga ninguna marca fuera del óvalo. No tiene que votar en cada contienda.



Do not cross out or erase, or your vote may not count. If you make a mistake or a stray mark, you may ask for a new ballot.

No debe tachar o borrar, o su voto no se contará. Si comete un error o hace una marca demás, pueda solicitar una nueva papeleta.

<b>Governor / Lt. Governor</b> <b>Vote for 1</b> Gobernador / Vicegobernador Vote por Uno
<input type="radio"/> <b>Rushern L. Baker, III</b> and /y <b>Nancy Navarro</b>
<input type="radio"/> <b>Jon Baron</b> and /y <b>Natalie Williams</b>
<input type="radio"/> <b>Peter Franchot</b> and /y <b>Monique Anderson-Walker</b>
<input type="radio"/> <b>Douglas F. Gansler</b> and /y <b>Candace Hollingsworth</b>
<input type="radio"/> <b>Ralph W. Jaffe</b> and /y <b>Mark Greben</b>
<input type="radio"/> <b>Ashwani Jain</b> and /y <b>LaTrece Hawkins Lytes</b>
<input type="radio"/> <b>John King</b> and /y <b>Michelle Daugherty Siri</b>
<input type="radio"/> <b>Wes Moore</b> and /y <b>Aruna Miller</b>
<input type="radio"/> <b>Tom Perez</b> and /y <b>Shannon Sneed</b>
<input type="radio"/> <b>Jerome M. Segal</b> and /y <b>Justinian M. Dispenza</b>

<b>Comptroller</b> <b>Vote for 1</b> Contralor Vote por Uno
<input type="radio"/> <b>Timothy J. Adams</b>
<input type="radio"/> <b>Brooke Elizabeth Lierman</b>
<b>Attorney General</b> <b>Vote for 1</b> Procurador General Vote por Uno
<input type="radio"/> <b>Anthony G. Brown</b>
<input type="radio"/> <b>Katie Curran O'Malley</b>
<b>U.S. Senator</b> <b>Vote for 1</b> Senador de los EE.UU. Vote por Uno
<input type="radio"/> <b>Michelle L. Smith</b>
<input type="radio"/> <b>Chris Van Hollen</b>
<b>Representative in Congress</b> <b>District 5</b> <b>Vote for 1</b> Representante en el Congreso Distrito 5 Vote por Uno
<input type="radio"/> <b>Steny Hoyer</b>
<input type="radio"/> <b>Keith Washington</b>
<input type="radio"/> <b>McKayla Wilkes</b>
<b>State Senator</b> <b>District 23</b> <b>Vote for 1</b> Senador Estatal Distrito 23 Vote por Uno
<input type="radio"/> <b>Raaheela Ahmed</b>
<input type="radio"/> <b>Sylvia Johnson</b>
<input type="radio"/> <b>Ron Watson</b>
<b>House of Delegates</b> <b>District 23</b> <b>Vote for up to 3</b> Cámara de Delegados Distrito 23 Vote por No Más de Tres
<input type="radio"/> <b>Adrian Boafo</b>
<input type="radio"/> <b>Jocelyn Irene Collins</b>
<input type="radio"/> <b>Remi Duyile</b>
<input type="radio"/> <b>Marvin E. Holmes, Jr.</b>
<input type="radio"/> <b>Keenon James</b>
<input type="radio"/> <b>Januari McKay</b>
<input type="radio"/> <b>Monica Roebuck</b>
<input type="radio"/> <b>Jacqui Steele-McCall</b>
<input type="radio"/> <b>Kym Taylor</b>
<input type="radio"/> <b>Valeria Tomlin</b>

<b>County Executive</b> <b>Vote for 1</b> Ejecutivo del Condado Vote por Uno
<input type="radio"/> <b>Angela D. Alsobrooks</b>
<input type="radio"/> <b>Leigh Bodden</b>
<input type="radio"/> <b>Billy W. Bridges</b>
<input type="radio"/> <b>Sherman R. Hardy</b>
<input type="radio"/> <b>Moisette Tonya Sweat</b>
<b>County Council At Large</b> <b>Vote for up to 2</b> Miembro del Concejo Representando el Condado Vote por No Más de Dos
<input type="radio"/> <b>Rudy D. Anthony</b>
<input type="radio"/> <b>Sam Elira, Sr.</b>
<input type="radio"/> <b>Leo Bachi Eyombo</b>
<input type="radio"/> <b>Mel Franklin</b>
<input type="radio"/> <b>Stanford Fraser</b>
<input type="radio"/> <b>Calvin S. Hawkins, Jr.</b>
<input type="radio"/> <b>Jonathan White</b>
<b>County Council</b> <b>District 4</b> <b>Vote for 1</b> Concejo del Condado Distrito 4 Vote por Uno
<input type="radio"/> <b>Michael Estève</b>
<input type="radio"/> <b>Ingrid S. Harrison</b>
<input type="radio"/> <b>Patrice Murray</b>
<input type="radio"/> <b>Trance A. Washington</b>
<b>Judge of the Circuit Court</b> <b>Circuit 7</b> <b>Vote for 1</b> Juez de la Corte de Circuito Circuito 7 Vote por Uno
<input type="radio"/> <b>Brandon M. Burrell</b>
<input type="radio"/> <b>Carol Ann Coderre</b>
<input type="radio"/> <b>Malik Ali Shakur</b>
<input type="radio"/> <b>Andrea D. Smith</b>
<input type="radio"/> <b>Rhonda A. Wood</b>
<b>State's Attorney</b> <b>Vote for 1</b> Fiscal del Estado Vote por Uno
<input type="radio"/> <b>Aisha Braveboy</b> Unopposed /Sin Oponente
<b>Clerk of the Circuit Court</b> <b>Vote for 1</b> Secretario de la Corte del Circuito Vote por Uno
<input type="radio"/> <b>Mahasin El Amin</b>
<input type="radio"/> <b>Laverne C. Henry</b>

<p><b>Register of Wills</b>  <b>Vote for 1</b>          Registrador Testamentario          Vote por Uno</p> <p><input type="radio"/> <b>Cereta A. Lee</b>          Unopposed /Sin Oponente</p>
<p><b>Judge of the Orphans' Court</b>  <b>Vote for up to 3</b>          Juez de la Corte de Huérfanos          Vote por No Más de Tres</p> <p><input type="radio"/> <b>Wendy Alise Cartwright</b>          Unopposed /Sin Oponente</p>
<p><input type="radio"/> <b>Jason A. DeLoach</b>          Unopposed /Sin Oponente</p>
<p><input type="radio"/> <b>Athena Malloy Groves</b>          Unopposed /Sin Oponente</p>
<p><b>Sheriff</b>  <b>Vote for 1</b>          Alguacil          Vote por Uno</p> <p><input type="radio"/> <b>John D.B. Carr</b></p> <p><input type="radio"/> <b>Elliott W. Gibson</b></p> <p><input type="radio"/> <b>Dave Grogan</b></p> <p><input type="radio"/> <b>Sylvester E. Jones, Sr.</b></p> <p><input type="radio"/> <b>Loralyn Mayo</b></p>
<p><b>Democratic Central Committee At Large District 21</b>  <b>Vote for 1</b>  <b>No more than half of the members can be elected from the same gender.</b>          Comité Central Demócrata Representando el Condado Distrito 21          Vote por Uno          No más de la mitad de los miembros pueden ser elegidos del mismo sexo.</p> <p><input type="radio"/> <b>Keith R. Sydnor</b>          Male /Masculino</p>
<p><b>Democratic Central Committee At Large District 22</b>  <b>Vote for 1</b>  <b>No more than half of the members can be elected from the same gender.</b>          Comité Central Demócrata Representando el Condado Distrito 22          Vote por Uno          No más de la mitad de los miembros pueden ser elegidos del mismo sexo.</p> <p><input type="radio"/> <b>Emmett V. Jordan</b>          Male /Masculino</p>

<p><b>Democratic Central Committee At Large District 23</b>  <b>Vote for 1</b>  <b>No more than half of the members can be elected from the same gender.</b>          Comité Central Demócrata Representando el Condado Distrito 23          Vote por Uno          No más de la mitad de los miembros pueden ser elegidos del mismo sexo.</p> <p><input type="radio"/> <b>Babatunde Alegbeleye</b>          Male /Masculino</p> <p><input type="radio"/> <b>Keenon James</b>          Male /Masculino</p> <p><input type="radio"/> <b>Sylvia Johnson</b>          Female /Femenino</p> <p><input type="radio"/> <b>Le Shaun Quander-Mosley</b>          Female /Femenino</p>
<p><b>Democratic Central Committee At Large District 24</b>  <b>Vote for 1</b>  <b>No more than half of the members can be elected from the same gender.</b>          Comité Central Demócrata Representando el Condado Distrito 24          Vote por Uno          No más de la mitad de los miembros pueden ser elegidos del mismo sexo.</p> <p><input type="radio"/> <b>Rudy D. Anthony</b>          Male /Masculino</p> <p><input type="radio"/> <b>Derrick L. Coley</b>          Male /Masculino</p>
<p><b>Democratic Central Committee At Large District 25</b>  <b>Vote for 1</b>  <b>No more than half of the members can be elected from the same gender.</b>          Comité Central Demócrata Representando el Condado Distrito 25          Vote por Uno          No más de la mitad de los miembros pueden ser elegidos del mismo sexo.</p> <p><input type="radio"/> <b>Kent Roberson</b>          Male /Masculino</p>
<p><b>Democratic Central Committee At Large District 26</b>  <b>Vote for 1</b>  <b>No more than half of the members can be elected from the same gender.</b>          Comité Central Demócrata Representando el Condado Distrito 26          Vote por Uno          No más de la mitad de los miembros pueden ser elegidos del mismo sexo.</p> <p><input type="radio"/> <b>Clate D. Jackson</b>          Male /Masculino</p> <p><input type="radio"/> <b>Jason Lewis</b>          Male /Masculino</p>

<p><b>Democratic Central Committee At Large District 27</b>  <b>Vote for 1</b>  <b>No more than half of the members can be elected from the same gender.</b>          Comité Central Demócrata Representando el Condado Distrito 27          Vote por Uno          No más de la mitad de los miembros pueden ser elegidos del mismo sexo.</p> <p><input type="radio"/> <b>Darrell C. Odom, Sr.</b>          Male /Masculino</p>
<p><b>Democratic Central Committee At Large District 47</b>  <b>Vote for 1</b>  <b>No more than half of the members can be elected from the same gender.</b>          Comité Central Demócrata Representando el Condado Distrito 47          Vote por Uno          No más de la mitad de los miembros pueden ser elegidos del mismo sexo.</p> <p><input type="radio"/> <b>Sarahita Wyatt-Paige</b>          Female /Femenino</p>
<p><b>Democratic Central Committee District 23</b>  <b>Vote for up to 3</b>  <b>No more than half of the members can be elected from the same gender.</b>          Comité Central Demócrata Distrito 23          Vote por No Más de Tres          No más de la mitad de los miembros pueden ser elegidos del mismo sexo.</p> <p><input type="radio"/> <b>Kim Carter</b>          Female /Femenino</p> <p><input type="radio"/> <b>Darren T. Gibson</b>          Male /Masculino</p> <p><input type="radio"/> <b>Jacqui Steele-McCall</b>          Female /Femenino</p> <p><input type="radio"/> <b>Diana Torres</b>          Female /Femenino</p> <p><input type="radio"/> <b>Daniel Rutherford Wilson</b>          Male /Masculino</p>

**Official Ballot**  
**Gubernatorial Primary Election**  
**July 19, 2022**  
**State of Maryland, Prince George's County**  
**Democratic Ballot**

**BS DEM 90**  
**007-015**

Papeleta Electoral Oficial  
 Elección Primaria Gubernamental  
 19 de julio del 2022  
 Estado de Maryland, Condado de Prince George's  
 Papeleta del Partido Demócrata

**Instructions**  
**Instrucciones**

**Making Selections**  
**Seleccionando**



Fill in the oval to the left of the name of your choice. You must blacken the oval completely, and do not make any marks outside of the oval. You do not have to vote in every race.

Llene el óvalo a la izquierda del nombre de su selección. Debe rellenar el óvalo completamente y no haga ninguna marca fuera del óvalo. No tiene que votar en cada contienda.



Do not cross out or erase, or your vote may not count. If you make a mistake or a stray mark, you may ask for a new ballot.

No debe tachar o borrar, o su voto no se contará. Si comete un error o hace una marca demás, pueda solicitar una nueva papeleta.

<b>Governor / Lt. Governor</b> <b>Vote for 1</b> Gobernador / Vicegobernador Vote por Uno
<input type="radio"/> <b>Rushern L. Baker, III</b> and /y <b>Nancy Navarro</b>
<input type="radio"/> <b>Jon Baron</b> and /y <b>Natalie Williams</b>
<input type="radio"/> <b>Peter Franchot</b> and /y <b>Monique Anderson-Walker</b>
<input type="radio"/> <b>Douglas F. Gansler</b> and /y <b>Candace Hollingsworth</b>
<input type="radio"/> <b>Ralph W. Jaffe</b> and /y <b>Mark Greben</b>
<input type="radio"/> <b>Ashwani Jain</b> and /y <b>LaTrece Hawkins Lytes</b>
<input type="radio"/> <b>John King</b> and /y <b>Michelle Daugherty Siri</b>
<input type="radio"/> <b>Wes Moore</b> and /y <b>Aruna Miller</b>
<input type="radio"/> <b>Tom Perez</b> and /y <b>Shannon Sneed</b>
<input type="radio"/> <b>Jerome M. Segal</b> and /y <b>Justinian M. Dispenza</b>

<b>Comptroller</b> <b>Vote for 1</b> Contralor Vote por Uno
<input type="radio"/> <b>Timothy J. Adams</b>
<input type="radio"/> <b>Brooke Elizabeth Lierman</b>
<b>Attorney General</b> <b>Vote for 1</b> Procurador General Vote por Uno
<input type="radio"/> <b>Anthony G. Brown</b>
<input type="radio"/> <b>Katie Curran O'Malley</b>
<b>U.S. Senator</b> <b>Vote for 1</b> Senador de los EE.UU. Vote por Uno
<input type="radio"/> <b>Michelle L. Smith</b>
<input type="radio"/> <b>Chris Van Hollen</b>
<b>Representative in Congress</b> <b>District 5</b> <b>Vote for 1</b> Representante en el Congreso Distrito 5 Vote por Uno
<input type="radio"/> <b>Steny Hoyer</b>
<input type="radio"/> <b>Keith Washington</b>
<input type="radio"/> <b>McKayla Wilkes</b>
<b>State Senator</b> <b>District 23</b> <b>Vote for 1</b> Senador Estatal Distrito 23 Vote por Uno
<input type="radio"/> <b>Raaheela Ahmed</b>
<input type="radio"/> <b>Sylvia Johnson</b>
<input type="radio"/> <b>Ron Watson</b>
<b>House of Delegates</b> <b>District 23</b> <b>Vote for up to 3</b> Cámara de Delegados Distrito 23 Vote por No Más de Tres
<input type="radio"/> <b>Adrian Boafo</b>
<input type="radio"/> <b>Jocelyn Irene Collins</b>
<input type="radio"/> <b>Remi Duyile</b>
<input type="radio"/> <b>Marvin E. Holmes, Jr.</b>
<input type="radio"/> <b>Keenon James</b>
<input type="radio"/> <b>Januari McKay</b>
<input type="radio"/> <b>Monica Roebuck</b>
<input type="radio"/> <b>Jacqui Steele-McCall</b>
<input type="radio"/> <b>Kym Taylor</b>
<input type="radio"/> <b>Valeria Tomlin</b>

<b>County Executive</b> <b>Vote for 1</b> Ejecutivo del Condado Vote por Uno
<input type="radio"/> <b>Angela D. Alsobrooks</b>
<input type="radio"/> <b>Leigh Bodden</b>
<input type="radio"/> <b>Billy W. Bridges</b>
<input type="radio"/> <b>Sherman R. Hardy</b>
<input type="radio"/> <b>Moisette Tonya Sweat</b>
<b>County Council At Large</b> <b>Vote for up to 2</b> Miembro del Concejo Representando el Condado Vote por No Más de Dos
<input type="radio"/> <b>Rudy D. Anthony</b>
<input type="radio"/> <b>Sam Elira, Sr.</b>
<input type="radio"/> <b>Leo Bachi Eyombo</b>
<input type="radio"/> <b>Mel Franklin</b>
<input type="radio"/> <b>Stanford Fraser</b>
<input type="radio"/> <b>Calvin S. Hawkins, Jr.</b>
<input type="radio"/> <b>Jonathan White</b>
<b>County Council</b> <b>District 4</b> <b>Vote for 1</b> Concejo del Condado Distrito 4 Vote por Uno
<input type="radio"/> <b>Michael Estève</b>
<input type="radio"/> <b>Ingrid S. Harrison</b>
<input type="radio"/> <b>Patrice Murray</b>
<input type="radio"/> <b>Trance A. Washington</b>
<b>Judge of the Circuit Court</b> <b>Circuit 7</b> <b>Vote for 1</b> Juez de la Corte de Circuito Circuito 7 Vote por Uno
<input type="radio"/> <b>Brandon M. Burrell</b>
<input type="radio"/> <b>Carol Ann Coderre</b>
<input type="radio"/> <b>Malik Ali Shakur</b>
<input type="radio"/> <b>Andrea D. Smith</b>
<input type="radio"/> <b>Rhonda A. Wood</b>
<b>State's Attorney</b> <b>Vote for 1</b> Fiscal del Estado Vote por Uno
<input type="radio"/> <b>Aisha Braveboy</b> Unopposed /Sin Oponente
<b>Clerk of the Circuit Court</b> <b>Vote for 1</b> Secretario de la Corte del Circuito Vote por Uno
<input type="radio"/> <b>Mahasin El Amin</b>
<input type="radio"/> <b>Laverne C. Henry</b>

<p><b>Register of Wills</b>  <b>Vote for 1</b>          Registrador Testamentario          Vote por Uno</p> <p><input type="radio"/> <b>Cereta A. Lee</b>          Unopposed /Sin Oponente</p>
<p><b>Judge of the Orphans' Court</b>  <b>Vote for up to 3</b>          Juez de la Corte de Huérfanos          Vote por No Más de Tres</p> <p><input type="radio"/> <b>Wendy Alise Cartwright</b>          Unopposed /Sin Oponente</p>
<p><input type="radio"/> <b>Jason A. DeLoach</b>          Unopposed /Sin Oponente</p>
<p><input type="radio"/> <b>Athena Malloy Groves</b>          Unopposed /Sin Oponente</p>
<p><b>Sheriff</b>  <b>Vote for 1</b>          Alguacil          Vote por Uno</p> <p><input type="radio"/> <b>John D.B. Carr</b></p>
<p><input type="radio"/> <b>Elliott W. Gibson</b></p>
<p><input type="radio"/> <b>Dave Grogan</b></p>
<p><input type="radio"/> <b>Sylvester E. Jones, Sr.</b></p>
<p><input type="radio"/> <b>Loralyn Mayo</b></p>
<p><b>Democratic Central Committee At Large District 21</b>  <b>Vote for 1</b>  <b>No more than half of the members can be elected from the same gender.</b>          Comité Central Demócrata Representando el Condado Distrito 21          Vote por Uno          No más de la mitad de los miembros pueden ser elegidos del mismo sexo.</p> <p><input type="radio"/> <b>Keith R. Sydnor</b>          Male /Masculino</p>
<p><b>Democratic Central Committee At Large District 22</b>  <b>Vote for 1</b>  <b>No more than half of the members can be elected from the same gender.</b>          Comité Central Demócrata Representando el Condado Distrito 22          Vote por Uno          No más de la mitad de los miembros pueden ser elegidos del mismo sexo.</p> <p><input type="radio"/> <b>Emmett V. Jordan</b>          Male /Masculino</p>

<p><b>Democratic Central Committee At Large District 23</b>  <b>Vote for 1</b>  <b>No more than half of the members can be elected from the same gender.</b>          Comité Central Demócrata Representando el Condado Distrito 23          Vote por Uno          No más de la mitad de los miembros pueden ser elegidos del mismo sexo.</p> <p><input type="radio"/> <b>Babatunde Alegbeleye</b>          Male /Masculino</p>
<p><input type="radio"/> <b>Keenon James</b>          Male /Masculino</p>
<p><input type="radio"/> <b>Sylvia Johnson</b>          Female /Femenino</p>
<p><input type="radio"/> <b>Le Shaun Quander-Mosley</b>          Female /Femenino</p>
<p><b>Democratic Central Committee At Large District 24</b>  <b>Vote for 1</b>  <b>No more than half of the members can be elected from the same gender.</b>          Comité Central Demócrata Representando el Condado Distrito 24          Vote por Uno          No más de la mitad de los miembros pueden ser elegidos del mismo sexo.</p> <p><input type="radio"/> <b>Rudy D. Anthony</b>          Male /Masculino</p>
<p><input type="radio"/> <b>Derrick L. Coley</b>          Male /Masculino</p>
<p><b>Democratic Central Committee At Large District 25</b>  <b>Vote for 1</b>  <b>No more than half of the members can be elected from the same gender.</b>          Comité Central Demócrata Representando el Condado Distrito 25          Vote por Uno          No más de la mitad de los miembros pueden ser elegidos del mismo sexo.</p> <p><input type="radio"/> <b>Kent Roberson</b>          Male /Masculino</p>
<p><b>Democratic Central Committee At Large District 26</b>  <b>Vote for 1</b>  <b>No more than half of the members can be elected from the same gender.</b>          Comité Central Demócrata Representando el Condado Distrito 26          Vote por Uno          No más de la mitad de los miembros pueden ser elegidos del mismo sexo.</p> <p><input type="radio"/> <b>Clate D. Jackson</b>          Male /Masculino</p>
<p><input type="radio"/> <b>Jason Lewis</b>          Male /Masculino</p>

<p><b>Democratic Central Committee At Large District 27</b>  <b>Vote for 1</b>  <b>No more than half of the members can be elected from the same gender.</b>          Comité Central Demócrata Representando el Condado Distrito 27          Vote por Uno          No más de la mitad de los miembros pueden ser elegidos del mismo sexo.</p> <p><input type="radio"/> <b>Darrell C. Odom, Sr.</b>          Male /Masculino</p>
<p><b>Democratic Central Committee At Large District 47</b>  <b>Vote for 1</b>  <b>No more than half of the members can be elected from the same gender.</b>          Comité Central Demócrata Representando el Condado Distrito 47          Vote por Uno          No más de la mitad de los miembros pueden ser elegidos del mismo sexo.</p> <p><input type="radio"/> <b>Sarahita Wyatt-Paige</b>          Female /Femenino</p>
<p><b>Democratic Central Committee District 23</b>  <b>Vote for up to 3</b>  <b>No more than half of the members can be elected from the same gender.</b>          Comité Central Demócrata Distrito 23          Vote por No Más de Tres          No más de la mitad de los miembros pueden ser elegidos del mismo sexo.</p> <p><input type="radio"/> <b>Kim Carter</b>          Female /Femenino</p>
<p><input type="radio"/> <b>Darren T. Gibson</b>          Male /Masculino</p>
<p><input type="radio"/> <b>Jacqui Steele-McCall</b>          Female /Femenino</p>
<p><input type="radio"/> <b>Diana Torres</b>          Female /Femenino</p>
<p><input type="radio"/> <b>Daniel Rutherford Wilson</b>          Male /Masculino</p>

**Official Ballot**  
**Gubernatorial Primary Election**  
**July 19, 2022**  
**State of Maryland, Prince George's County**  
**Democratic Ballot**

**BS DEM 91**  
**007-016**

Papeleta Electoral Oficial  
 Elección Primaria Gubernamental  
 19 de julio del 2022  
 Estado de Maryland, Condado de Prince George's  
 Papeleta del Partido Demócrata

**Instructions**  
**Instrucciones**

**Making Selections**  
**Seleccionando**



Fill in the oval to the left of the name of your choice. You must blacken the oval completely, and do not make any marks outside of the oval. You do not have to vote in every race.

Llene el óvalo a la izquierda del nombre de su selección. Debe rellenar el óvalo completamente y no haga ninguna marca fuera del óvalo. No tiene que votar en cada contienda.



Do not cross out or erase, or your vote may not count. If you make a mistake or a stray mark, you may ask for a new ballot.

No debe tachar o borrar, o su voto no se contará. Si comete un error o hace una marca demás, pueda solicitar una nueva papeleta.

<b>Governor / Lt. Governor</b> <b>Vote for 1</b> Gobernador / Vicegobernador Vote por Uno
<input type="radio"/> <b>Rushern L. Baker, III</b> and /y <b>Nancy Navarro</b>
<input type="radio"/> <b>Jon Baron</b> and /y <b>Natalie Williams</b>
<input type="radio"/> <b>Peter Franchot</b> and /y <b>Monique Anderson-Walker</b>
<input type="radio"/> <b>Douglas F. Gansler</b> and /y <b>Candace Hollingsworth</b>
<input type="radio"/> <b>Ralph W. Jaffe</b> and /y <b>Mark Greben</b>
<input type="radio"/> <b>Ashwani Jain</b> and /y <b>LaTrece Hawkins Lytes</b>
<input type="radio"/> <b>John King</b> and /y <b>Michelle Daugherty Siri</b>
<input type="radio"/> <b>Wes Moore</b> and /y <b>Aruna Miller</b>
<input type="radio"/> <b>Tom Perez</b> and /y <b>Shannon Sneed</b>
<input type="radio"/> <b>Jerome M. Segal</b> and /y <b>Justinian M. Dispenza</b>

<b>Comptroller</b> <b>Vote for 1</b> Contralor Vote por Uno
<input type="radio"/> <b>Timothy J. Adams</b>
<input type="radio"/> <b>Brooke Elizabeth Lierman</b>

<b>Attorney General</b> <b>Vote for 1</b> Procurador General Vote por Uno
<input type="radio"/> <b>Anthony G. Brown</b>
<input type="radio"/> <b>Katie Curran O'Malley</b>

<b>U.S. Senator</b> <b>Vote for 1</b> Senador de los EE.UU. Vote por Uno
<input type="radio"/> <b>Michelle L. Smith</b>
<input type="radio"/> <b>Chris Van Hollen</b>

<b>Representative in Congress</b> <b>District 5</b> <b>Vote for 1</b> Representante en el Congreso Distrito 5 Vote por Uno
<input type="radio"/> <b>Steny Hoyer</b>
<input type="radio"/> <b>Keith Washington</b>
<input type="radio"/> <b>McKayla Wilkes</b>

<b>State Senator</b> <b>District 23</b> <b>Vote for 1</b> Senador Estatal Distrito 23 Vote por Uno
<input type="radio"/> <b>Raaheela Ahmed</b>
<input type="radio"/> <b>Sylvia Johnson</b>
<input type="radio"/> <b>Ron Watson</b>

<b>House of Delegates</b> <b>District 23</b> <b>Vote for up to 3</b> Cámara de Delegados Distrito 23 Vote por No Más de Tres
<input type="radio"/> <b>Adrian Boafo</b>
<input type="radio"/> <b>Jocelyn Irene Collins</b>
<input type="radio"/> <b>Remi Duyile</b>
<input type="radio"/> <b>Marvin E. Holmes, Jr.</b>
<input type="radio"/> <b>Keenon James</b>
<input type="radio"/> <b>Januari McKay</b>
<input type="radio"/> <b>Monica Roebuck</b>
<input type="radio"/> <b>Jacqui Steele-McCall</b>
<input type="radio"/> <b>Kym Taylor</b>
<input type="radio"/> <b>Valeria Tomlin</b>

<b>County Executive</b> <b>Vote for 1</b> Ejecutivo del Condado Vote por Uno
<input type="radio"/> <b>Angela D. Alsobrooks</b>
<input type="radio"/> <b>Leigh Bodden</b>
<input type="radio"/> <b>Billy W. Bridges</b>
<input type="radio"/> <b>Sherman R. Hardy</b>
<input type="radio"/> <b>Moisette Tonya Sweat</b>

<b>County Council At Large</b> <b>Vote for up to 2</b> Miembro del Concejo Representando el Condado Vote por No Más de Dos
<input type="radio"/> <b>Rudy D. Anthony</b>
<input type="radio"/> <b>Sam Elira, Sr.</b>
<input type="radio"/> <b>Leo Bachi Eyombo</b>
<input type="radio"/> <b>Mel Franklin</b>
<input type="radio"/> <b>Stanford Fraser</b>
<input type="radio"/> <b>Calvin S. Hawkins, Jr.</b>
<input type="radio"/> <b>Jonathan White</b>

<b>County Council</b> <b>District 4</b> <b>Vote for 1</b> Concejo del Condado Distrito 4 Vote por Uno
<input type="radio"/> <b>Michael Estève</b>
<input type="radio"/> <b>Ingrid S. Harrison</b>
<input type="radio"/> <b>Patrice Murray</b>
<input type="radio"/> <b>Trance A. Washington</b>

<b>Judge of the Circuit Court</b> <b>Circuit 7</b> <b>Vote for 1</b> Juez de la Corte de Circuito Circuito 7 Vote por Uno
<input type="radio"/> <b>Brandon M. Burrell</b>
<input type="radio"/> <b>Carol Ann Coderre</b>
<input type="radio"/> <b>Malik Ali Shakur</b>
<input type="radio"/> <b>Andrea D. Smith</b>
<input type="radio"/> <b>Rhonda A. Wood</b>

<b>State's Attorney</b> <b>Vote for 1</b> Fiscal del Estado Vote por Uno
<input type="radio"/> <b>Aisha Braveboy</b> Unopposed /Sin Oponente

<b>Clerk of the Circuit Court</b> <b>Vote for 1</b> Secretario de la Corte del Circuito Vote por Uno
<input type="radio"/> <b>Mahasin El Amin</b>
<input type="radio"/> <b>Laverne C. Henry</b>

<p><b>Register of Wills</b>  <b>Vote for 1</b>          Registrador Testamentario          Vote por Uno</p> <p><input type="radio"/> <b>Cereta A. Lee</b>  <b>Unopposed /Sin Oponente</b></p>
<p><b>Judge of the Orphans' Court</b>  <b>Vote for up to 3</b>          Juez de la Corte de Huérfanos          Vote por No Más de Tres</p> <p><input type="radio"/> <b>Wendy Alise Cartwright</b>  <b>Unopposed /Sin Oponente</b></p>
<p><input type="radio"/> <b>Jason A. DeLoach</b>  <b>Unopposed /Sin Oponente</b></p>
<p><input type="radio"/> <b>Athena Malloy Groves</b>  <b>Unopposed /Sin Oponente</b></p>
<p><b>Sheriff</b>  <b>Vote for 1</b>          Alguacil          Vote por Uno</p> <p><input type="radio"/> <b>John D.B. Carr</b></p>
<p><input type="radio"/> <b>Elliott W. Gibson</b></p>
<p><input type="radio"/> <b>Dave Grogan</b></p>
<p><input type="radio"/> <b>Sylvester E. Jones, Sr.</b></p>
<p><input type="radio"/> <b>Loralyn Mayo</b></p>
<p><b>Democratic Central Committee At Large District 21</b>  <b>Vote for 1</b>  <b>No more than half of the members can be elected from the same gender.</b>          Comité Central Demócrata Representando el Condado Distrito 21          Vote por Uno          No más de la mitad de los miembros pueden ser elegidos del mismo sexo.</p> <p><input type="radio"/> <b>Keith R. Sydnor</b>  <b>Male /Masculino</b></p>
<p><b>Democratic Central Committee At Large District 22</b>  <b>Vote for 1</b>  <b>No more than half of the members can be elected from the same gender.</b>          Comité Central Demócrata Representando el Condado Distrito 22          Vote por Uno          No más de la mitad de los miembros pueden ser elegidos del mismo sexo.</p> <p><input type="radio"/> <b>Emmett V. Jordan</b>  <b>Male /Masculino</b></p>

<p><b>Democratic Central Committee At Large District 23</b>  <b>Vote for 1</b>  <b>No more than half of the members can be elected from the same gender.</b>          Comité Central Demócrata Representando el Condado Distrito 23          Vote por Uno          No más de la mitad de los miembros pueden ser elegidos del mismo sexo.</p> <p><input type="radio"/> <b>Babatunde Alegbeleye</b>  <b>Male /Masculino</b></p>
<p><input type="radio"/> <b>Keenon James</b>  <b>Male /Masculino</b></p>
<p><input type="radio"/> <b>Sylvia Johnson</b>  <b>Female /Femenino</b></p>
<p><input type="radio"/> <b>Le Shaun Quander-Mosley</b>  <b>Female /Femenino</b></p>
<p><b>Democratic Central Committee At Large District 24</b>  <b>Vote for 1</b>  <b>No more than half of the members can be elected from the same gender.</b>          Comité Central Demócrata Representando el Condado Distrito 24          Vote por Uno          No más de la mitad de los miembros pueden ser elegidos del mismo sexo.</p> <p><input type="radio"/> <b>Rudy D. Anthony</b>  <b>Male /Masculino</b></p>
<p><input type="radio"/> <b>Derrick L. Coley</b>  <b>Male /Masculino</b></p>
<p><b>Democratic Central Committee At Large District 25</b>  <b>Vote for 1</b>  <b>No more than half of the members can be elected from the same gender.</b>          Comité Central Demócrata Representando el Condado Distrito 25          Vote por Uno          No más de la mitad de los miembros pueden ser elegidos del mismo sexo.</p> <p><input type="radio"/> <b>Kent Roberson</b>  <b>Male /Masculino</b></p>
<p><b>Democratic Central Committee At Large District 26</b>  <b>Vote for 1</b>  <b>No more than half of the members can be elected from the same gender.</b>          Comité Central Demócrata Representando el Condado Distrito 26          Vote por Uno          No más de la mitad de los miembros pueden ser elegidos del mismo sexo.</p> <p><input type="radio"/> <b>Clate D. Jackson</b>  <b>Male /Masculino</b></p>
<p><input type="radio"/> <b>Jason Lewis</b>  <b>Male /Masculino</b></p>

<p><b>Democratic Central Committee At Large District 27</b>  <b>Vote for 1</b>  <b>No more than half of the members can be elected from the same gender.</b>          Comité Central Demócrata Representando el Condado Distrito 27          Vote por Uno          No más de la mitad de los miembros pueden ser elegidos del mismo sexo.</p> <p><input type="radio"/> <b>Darrell C. Odom, Sr.</b>  <b>Male /Masculino</b></p>
<p><b>Democratic Central Committee At Large District 47</b>  <b>Vote for 1</b>  <b>No more than half of the members can be elected from the same gender.</b>          Comité Central Demócrata Representando el Condado Distrito 47          Vote por Uno          No más de la mitad de los miembros pueden ser elegidos del mismo sexo.</p> <p><input type="radio"/> <b>Sarahita Wyatt-Paige</b>  <b>Female /Femenino</b></p>
<p><b>Democratic Central Committee District 23</b>  <b>Vote for up to 3</b>  <b>No more than half of the members can be elected from the same gender.</b>          Comité Central Demócrata Distrito 23          Vote por No Más de Tres          No más de la mitad de los miembros pueden ser elegidos del mismo sexo.</p> <p><input type="radio"/> <b>Kim Carter</b>  <b>Female /Femenino</b></p>
<p><input type="radio"/> <b>Darren T. Gibson</b>  <b>Male /Masculino</b></p>
<p><input type="radio"/> <b>Jacqui Steele-McCall</b>  <b>Female /Femenino</b></p>
<p><input type="radio"/> <b>Diana Torres</b>  <b>Female /Femenino</b></p>
<p><input type="radio"/> <b>Daniel Rutherford Wilson</b>  <b>Male /Masculino</b></p>

**Official Ballot**  
**Gubernatorial Primary Election**  
**July 19, 2022**  
**State of Maryland, Prince George's County**  
**Democratic Ballot**

**BS DEM 92**  
**007-017**

Papeleta Electoral Oficial  
 Elección Primaria Gubernamental  
 19 de julio del 2022  
 Estado de Maryland, Condado de Prince George's  
 Papeleta del Partido Demócrata

**Instructions**  
**Instrucciones**

**Making Selections**  
**Seleccionando**



Fill in the oval to the left of the name of your choice. You must blacken the oval completely, and do not make any marks outside of the oval. You do not have to vote in every race.

Llene el óvalo a la izquierda del nombre de su selección. Debe rellenar el óvalo completamente y no haga ninguna marca fuera del óvalo. No tiene que votar en cada contienda.



Do not cross out or erase, or your vote may not count. If you make a mistake or a stray mark, you may ask for a new ballot.

No debe tachar o borrar, o su voto no se contará. Si comete un error o hace una marca demás, pueda solicitar una nueva papeleta.

**Governor / Lt. Governor**  
**Vote for 1**  
 Gobernador / Vicegobernador  
 Vote por Uno

- Rushern L. Baker, III and /y Nancy Navarro**
- Jon Baron and /y Natalie Williams**
- Peter Franchot and /y Monique Anderson-Walker**
- Douglas F. Gansler and /y Candace Hollingsworth**
- Ralph W. Jaffe and /y Mark Greben**
- Ashwani Jain and /y LaTrece Hawkins Lytes**
- John King and /y Michelle Daugherty Siri**
- Wes Moore and /y Aruna Miller**
- Tom Perez and /y Shannon Sneed**
- Jerome M. Segal and /y Justinian M. Dispenza**

**Comptroller**

**Vote for 1**  
 Contralor  
 Vote por Uno

- Timothy J. Adams**
- Brooke Elizabeth Lierman**

**Attorney General**

**Vote for 1**  
 Procurador General  
 Vote por Uno

- Anthony G. Brown**
- Katie Curran O'Malley**

**U.S. Senator**

**Vote for 1**  
 Senador de los EE.UU.  
 Vote por Uno

- Michelle L. Smith**
- Chris Van Hollen**

**Representative in Congress**  
**District 5**

**Vote for 1**  
 Representante en el Congreso  
 Distrito 5  
 Vote por Uno

- Steny Hoyer**
- Keith Washington**
- McKayla Wilkes**

**State Senator**

**District 23**  
**Vote for 1**  
 Senador Estatal  
 Distrito 23  
 Vote por Uno

- Raaheela Ahmed**
- Sylvia Johnson**
- Ron Watson**

**House of Delegates**  
**District 23**

**Vote for up to 3**  
 Cámara de Delegados  
 Distrito 23  
 Vote por No Más de Tres

- Adrian Boafo**
- Jocelyn Irene Collins**
- Remi Duyile**
- Marvin E. Holmes, Jr.**
- Keenon James**
- Januari McKay**
- Monica Roebuck**
- Jacqui Steele-McCall**
- Kym Taylor**
- Valeria Tomlin**

**County Executive**

**Vote for 1**  
 Ejecutivo del Condado  
 Vote por Uno

- Angela D. Alsobrooks**
- Leigh Bodden**
- Billy W. Bridges**
- Sherman R. Hardy**
- Moisette Tonya Sweat**

**County Council At Large**

**Vote for up to 2**  
 Miembro del Concejo  
 Representando el Condado  
 Vote por No Más de Dos

- Rudy D. Anthony**
- Sam Elira, Sr.**
- Leo Bachi Eyombo**
- Mel Franklin**
- Stanford Fraser**
- Calvin S. Hawkins, Jr.**
- Jonathan White**

**County Council**  
**District 4**

**Vote for 1**  
 Concejo del Condado  
 Distrito 4  
 Vote por Uno

- Michael Estève**
- Ingrid S. Harrison**
- Patrice Murray**
- Trance A. Washington**

**Judge of the Circuit Court**  
**Circuit 7**

**Vote for 1**  
 Juez de la Corte de Circuito  
 Circuito 7  
 Vote por Uno

- Brandon M. Burrell**
- Carol Ann Coderre**
- Malik Ali Shakur**
- Andrea D. Smith**
- Rhonda A. Wood**

**State's Attorney**

**Vote for 1**  
 Fiscal del Estado  
 Vote por Uno

- Aisha Braveboy**  
**Unopposed /Sin Oponente**

**Clerk of the Circuit Court**

**Vote for 1**  
 Secretario de la Corte del  
 Circuito  
 Vote por Uno

- Mahasin El Amin**
- Laverne C. Henry**

<b>Register of Wills</b> <b>Vote for 1</b> Registrador Testamentario Vote por Uno <input type="radio"/> <b>Cereta A. Lee</b> Unopposed /Sin Oponente
<b>Judge of the Orphans' Court</b> <b>Vote for up to 3</b> Juez de la Corte de Huérfanos Vote por No Más de Tres <input type="radio"/> <b>Wendy Alise Cartwright</b> Unopposed /Sin Oponente
<input type="radio"/> <b>Jason A. DeLoach</b> Unopposed /Sin Oponente
<input type="radio"/> <b>Athena Malloy Groves</b> Unopposed /Sin Oponente
<b>Sheriff</b> <b>Vote for 1</b> Alguacil Vote por Uno <input type="radio"/> <b>John D.B. Carr</b>
<input type="radio"/> <b>Elliott W. Gibson</b>
<input type="radio"/> <b>Dave Grogan</b>
<input type="radio"/> <b>Sylvester E. Jones, Sr.</b>
<input type="radio"/> <b>Loralyn Mayo</b>
<b>Democratic Central Committee At Large District 21</b> <b>Vote for 1</b> <b>No more than half of the members can be elected from the same gender.</b> Comité Central Demócrata Representando el Condado Distrito 21 Vote por Uno No más de la mitad de los miembros pueden ser elegidos del mismo sexo. <input type="radio"/> <b>Keith R. Sydnor</b> Male /Masculino
<b>Democratic Central Committee At Large District 22</b> <b>Vote for 1</b> <b>No more than half of the members can be elected from the same gender.</b> Comité Central Demócrata Representando el Condado Distrito 22 Vote por Uno No más de la mitad de los miembros pueden ser elegidos del mismo sexo. <input type="radio"/> <b>Emmett V. Jordan</b> Male /Masculino

<b>Democratic Central Committee At Large District 23</b> <b>Vote for 1</b> <b>No more than half of the members can be elected from the same gender.</b> Comité Central Demócrata Representando el Condado Distrito 23 Vote por Uno No más de la mitad de los miembros pueden ser elegidos del mismo sexo. <input type="radio"/> <b>Babatunde Alegbeleye</b> Male /Masculino
<input type="radio"/> <b>Keenon James</b> Male /Masculino
<input type="radio"/> <b>Sylvia Johnson</b> Female /Femenino
<input type="radio"/> <b>Le Shaun Quander-Mosley</b> Female /Femenino
<b>Democratic Central Committee At Large District 24</b> <b>Vote for 1</b> <b>No more than half of the members can be elected from the same gender.</b> Comité Central Demócrata Representando el Condado Distrito 24 Vote por Uno No más de la mitad de los miembros pueden ser elegidos del mismo sexo. <input type="radio"/> <b>Rudy D. Anthony</b> Male /Masculino
<input type="radio"/> <b>Derrick L. Coley</b> Male /Masculino
<b>Democratic Central Committee At Large District 25</b> <b>Vote for 1</b> <b>No more than half of the members can be elected from the same gender.</b> Comité Central Demócrata Representando el Condado Distrito 25 Vote por Uno No más de la mitad de los miembros pueden ser elegidos del mismo sexo. <input type="radio"/> <b>Kent Roberson</b> Male /Masculino
<b>Democratic Central Committee At Large District 26</b> <b>Vote for 1</b> <b>No more than half of the members can be elected from the same gender.</b> Comité Central Demócrata Representando el Condado Distrito 26 Vote por Uno No más de la mitad de los miembros pueden ser elegidos del mismo sexo. <input type="radio"/> <b>Clate D. Jackson</b> Male /Masculino
<input type="radio"/> <b>Jason Lewis</b> Male /Masculino

<b>Democratic Central Committee At Large District 27</b> <b>Vote for 1</b> <b>No more than half of the members can be elected from the same gender.</b> Comité Central Demócrata Representando el Condado Distrito 27 Vote por Uno No más de la mitad de los miembros pueden ser elegidos del mismo sexo. <input type="radio"/> <b>Darrell C. Odom, Sr.</b> Male /Masculino
<b>Democratic Central Committee At Large District 47</b> <b>Vote for 1</b> <b>No more than half of the members can be elected from the same gender.</b> Comité Central Demócrata Representando el Condado Distrito 47 Vote por Uno No más de la mitad de los miembros pueden ser elegidos del mismo sexo. <input type="radio"/> <b>Sarahita Wyatt-Paige</b> Female /Femenino
<b>Democratic Central Committee District 23</b> <b>Vote for up to 3</b> <b>No more than half of the members can be elected from the same gender.</b> Comité Central Demócrata Distrito 23 Vote por No Más de Tres No más de la mitad de los miembros pueden ser elegidos del mismo sexo. <input type="radio"/> <b>Kim Carter</b> Female /Femenino
<input type="radio"/> <b>Darren T. Gibson</b> Male /Masculino
<input type="radio"/> <b>Jacqui Steele-McCall</b> Female /Femenino
<input type="radio"/> <b>Diana Torres</b> Female /Femenino
<input type="radio"/> <b>Daniel Rutherford Wilson</b> Male /Masculino



**Official Ballot**  
**Gubernatorial Primary Election**  
**July 19, 2022**  
**State of Maryland, Prince George's County**  
**Democratic Ballot**

**BS DEM 93**  
**007-018**

Papeleta Electoral Oficial  
 Elección Primaria Gubernamental  
 19 de julio del 2022  
 Estado de Maryland, Condado de Prince George's  
 Papeleta del Partido Demócrata

**Instructions**  
**Instrucciones**

**Making Selections**  
**Seleccionando**



Fill in the oval to the left of the name of your choice. You must blacken the oval completely, and do not make any marks outside of the oval. You do not have to vote in every race.

Llene el óvalo a la izquierda del nombre de su selección. Debe rellenar el óvalo completamente y no haga ninguna marca fuera del óvalo. No tiene que votar en cada contienda.



Do not cross out or erase, or your vote may not count. If you make a mistake or a stray mark, you may ask for a new ballot.

No debe tachar o borrar, o su voto no se contará. Si comete un error o hace una marca demás, pueda solicitar una nueva papeleta.

<b>Governor / Lt. Governor</b> <b>Vote for 1</b> Gobernador / Vicegobernador Vote por Uno
<input type="radio"/> <b>Rushern L. Baker, III</b> and /y <b>Nancy Navarro</b>
<input type="radio"/> <b>Jon Baron</b> and /y <b>Natalie Williams</b>
<input type="radio"/> <b>Peter Franchot</b> and /y <b>Monique Anderson-Walker</b>
<input type="radio"/> <b>Douglas F. Gansler</b> and /y <b>Candace Hollingsworth</b>
<input type="radio"/> <b>Ralph W. Jaffe</b> and /y <b>Mark Greben</b>
<input type="radio"/> <b>Ashwani Jain</b> and /y <b>LaTrece Hawkins Lytes</b>
<input type="radio"/> <b>John King</b> and /y <b>Michelle Daugherty Siri</b>
<input type="radio"/> <b>Wes Moore</b> and /y <b>Aruna Miller</b>
<input type="radio"/> <b>Tom Perez</b> and /y <b>Shannon Sneed</b>
<input type="radio"/> <b>Jerome M. Segal</b> and /y <b>Justinian M. Dispenza</b>

<b>Comptroller</b> <b>Vote for 1</b> Contralor Vote por Uno
<input type="radio"/> <b>Timothy J. Adams</b>
<input type="radio"/> <b>Brooke Elizabeth Lierman</b>

<b>Attorney General</b> <b>Vote for 1</b> Procurador General Vote por Uno
<input type="radio"/> <b>Anthony G. Brown</b>
<input type="radio"/> <b>Katie Curran O'Malley</b>

<b>U.S. Senator</b> <b>Vote for 1</b> Senador de los EE.UU. Vote por Uno
<input type="radio"/> <b>Michelle L. Smith</b>
<input type="radio"/> <b>Chris Van Hollen</b>

<b>Representative in Congress</b> <b>District 5</b> <b>Vote for 1</b> Representante en el Congreso Distrito 5 Vote por Uno
<input type="radio"/> <b>Steny Hoyer</b>
<input type="radio"/> <b>Keith Washington</b>
<input type="radio"/> <b>McKayla Wilkes</b>

<b>State Senator</b> <b>District 23</b> <b>Vote for 1</b> Senador Estatal Distrito 23 Vote por Uno
<input type="radio"/> <b>Raaheela Ahmed</b>
<input type="radio"/> <b>Sylvia Johnson</b>
<input type="radio"/> <b>Ron Watson</b>

<b>House of Delegates</b> <b>District 23</b> <b>Vote for up to 3</b> Cámara de Delegados Distrito 23 Vote por No Más de Tres
<input type="radio"/> <b>Adrian Boafo</b>
<input type="radio"/> <b>Jocelyn Irene Collins</b>
<input type="radio"/> <b>Remi Duyile</b>
<input type="radio"/> <b>Marvin E. Holmes, Jr.</b>
<input type="radio"/> <b>Keenon James</b>
<input type="radio"/> <b>Januari McKay</b>
<input type="radio"/> <b>Monica Roebuck</b>
<input type="radio"/> <b>Jacqui Steele-McCall</b>
<input type="radio"/> <b>Kym Taylor</b>
<input type="radio"/> <b>Valeria Tomlin</b>

<b>County Executive</b> <b>Vote for 1</b> Ejecutivo del Condado Vote por Uno
<input type="radio"/> <b>Angela D. Alsobrooks</b>
<input type="radio"/> <b>Leigh Bodden</b>
<input type="radio"/> <b>Billy W. Bridges</b>
<input type="radio"/> <b>Sherman R. Hardy</b>
<input type="radio"/> <b>Moisette Tonya Sweat</b>

<b>County Council At Large</b> <b>Vote for up to 2</b> Miembro del Concejo Representando el Condado Vote por No Más de Dos
<input type="radio"/> <b>Rudy D. Anthony</b>
<input type="radio"/> <b>Sam Elira, Sr.</b>
<input type="radio"/> <b>Leo Bachi Eyombo</b>
<input type="radio"/> <b>Mel Franklin</b>
<input type="radio"/> <b>Stanford Fraser</b>
<input type="radio"/> <b>Calvin S. Hawkins, Jr.</b>
<input type="radio"/> <b>Jonathan White</b>

<b>County Council</b> <b>District 6</b> <b>Vote for 1</b> Concejo del Condado Distrito 6 Vote por Uno
<input type="radio"/> <b>Wala Blegay</b>
<input type="radio"/> <b>Barbara Holt Streeter</b>
<input type="radio"/> <b>Belinda Queen</b>
<input type="radio"/> <b>Denise G. Smith</b>
<input type="radio"/> <b>Nakia R. Wright</b>

<b>Judge of the Circuit Court</b> <b>Circuit 7</b> <b>Vote for 1</b> Juez de la Corte de Circuito Circuito 7 Vote por Uno
<input type="radio"/> <b>Brandon M. Burrell</b>
<input type="radio"/> <b>Carol Ann Coderre</b>
<input type="radio"/> <b>Malik Ali Shakur</b>
<input type="radio"/> <b>Andrea D. Smith</b>
<input type="radio"/> <b>Rhonda A. Wood</b>

<b>State's Attorney</b> <b>Vote for 1</b> Fiscal del Estado Vote por Uno
<input type="radio"/> <b>Aisha Braveboy</b> Unopposed /Sin Oponente

<b>Clerk of the Circuit Court</b> <b>Vote for 1</b> Secretario de la Corte del Circuito Vote por Uno
<input type="radio"/> <b>Mahasin El Amin</b>
<input type="radio"/> <b>Laverne C. Henry</b>

<b>Register of Wills</b> <b>Vote for 1</b> Registrador Testamentario Vote por Uno <input type="radio"/> <b>Cereta A. Lee</b> Unopposed /Sin Oponente
<b>Judge of the Orphans' Court</b> <b>Vote for up to 3</b> Juez de la Corte de Huérfanos Vote por No Más de Tres <input type="radio"/> <b>Wendy Alise Cartwright</b> Unopposed /Sin Oponente
<input type="radio"/> <b>Jason A. DeLoach</b> Unopposed /Sin Oponente
<input type="radio"/> <b>Athena Malloy Groves</b> Unopposed /Sin Oponente
<b>Sheriff</b> <b>Vote for 1</b> Alguacil Vote por Uno <input type="radio"/> <b>John D.B. Carr</b>
<input type="radio"/> <b>Elliott W. Gibson</b>
<input type="radio"/> <b>Dave Grogan</b>
<input type="radio"/> <b>Sylvester E. Jones, Sr.</b>
<input type="radio"/> <b>Loralyn Mayo</b>
<b>Democratic Central Committee At Large District 21</b> <b>Vote for 1</b> <b>No more than half of the members can be elected from the same gender.</b> Comité Central Demócrata Representando el Condado Distrito 21 Vote por Uno No más de la mitad de los miembros pueden ser elegidos del mismo sexo. <input type="radio"/> <b>Keith R. Sydnor</b> Male /Masculino
<b>Democratic Central Committee At Large District 22</b> <b>Vote for 1</b> <b>No more than half of the members can be elected from the same gender.</b> Comité Central Demócrata Representando el Condado Distrito 22 Vote por Uno No más de la mitad de los miembros pueden ser elegidos del mismo sexo. <input type="radio"/> <b>Emmett V. Jordan</b> Male /Masculino

<b>Democratic Central Committee At Large District 23</b> <b>Vote for 1</b> <b>No more than half of the members can be elected from the same gender.</b> Comité Central Demócrata Representando el Condado Distrito 23 Vote por Uno No más de la mitad de los miembros pueden ser elegidos del mismo sexo. <input type="radio"/> <b>Babatunde Alegbeleye</b> Male /Masculino
<input type="radio"/> <b>Keenon James</b> Male /Masculino
<input type="radio"/> <b>Sylvia Johnson</b> Female /Femenino
<input type="radio"/> <b>Le Shaun Quander-Mosley</b> Female /Femenino
<b>Democratic Central Committee At Large District 24</b> <b>Vote for 1</b> <b>No more than half of the members can be elected from the same gender.</b> Comité Central Demócrata Representando el Condado Distrito 24 Vote por Uno No más de la mitad de los miembros pueden ser elegidos del mismo sexo. <input type="radio"/> <b>Rudy D. Anthony</b> Male /Masculino
<input type="radio"/> <b>Derrick L. Coley</b> Male /Masculino
<b>Democratic Central Committee At Large District 25</b> <b>Vote for 1</b> <b>No more than half of the members can be elected from the same gender.</b> Comité Central Demócrata Representando el Condado Distrito 25 Vote por Uno No más de la mitad de los miembros pueden ser elegidos del mismo sexo. <input type="radio"/> <b>Kent Roberson</b> Male /Masculino
<b>Democratic Central Committee At Large District 26</b> <b>Vote for 1</b> <b>No more than half of the members can be elected from the same gender.</b> Comité Central Demócrata Representando el Condado Distrito 26 Vote por Uno No más de la mitad de los miembros pueden ser elegidos del mismo sexo. <input type="radio"/> <b>Clate D. Jackson</b> Male /Masculino
<input type="radio"/> <b>Jason Lewis</b> Male /Masculino

<b>Democratic Central Committee At Large District 27</b> <b>Vote for 1</b> <b>No more than half of the members can be elected from the same gender.</b> Comité Central Demócrata Representando el Condado Distrito 27 Vote por Uno No más de la mitad de los miembros pueden ser elegidos del mismo sexo. <input type="radio"/> <b>Darrell C. Odom, Sr.</b> Male /Masculino
<b>Democratic Central Committee At Large District 47</b> <b>Vote for 1</b> <b>No more than half of the members can be elected from the same gender.</b> Comité Central Demócrata Representando el Condado Distrito 47 Vote por Uno No más de la mitad de los miembros pueden ser elegidos del mismo sexo. <input type="radio"/> <b>Sarahita Wyatt-Paige</b> Female /Femenino
<b>Democratic Central Committee District 23</b> <b>Vote for up to 3</b> <b>No more than half of the members can be elected from the same gender.</b> Comité Central Demócrata Distrito 23 Vote por No Más de Tres No más de la mitad de los miembros pueden ser elegidos del mismo sexo. <input type="radio"/> <b>Kim Carter</b> Female /Femenino
<input type="radio"/> <b>Darren T. Gibson</b> Male /Masculino
<input type="radio"/> <b>Jacqui Steele-McCall</b> Female /Femenino
<input type="radio"/> <b>Diana Torres</b> Female /Femenino
<input type="radio"/> <b>Daniel Rutherford Wilson</b> Male /Masculino

**Official Ballot**  
**Gubernatorial Primary Election**  
**July 19, 2022**  
**State of Maryland, Prince George's County**  
**Democratic Ballot**

**BS DEM 94**  
**007-019**

Papeleta Electoral Oficial  
 Elección Primaria Gubernamental  
 19 de julio del 2022  
 Estado de Maryland, Condado de Prince George's  
 Papeleta del Partido Demócrata

**Instructions**  
**Instrucciones**

**Making Selections**  
**Seleccionando**



Fill in the oval to the left of the name of your choice. You must blacken the oval completely, and do not make any marks outside of the oval. You do not have to vote in every race.

Llene el óvalo a la izquierda del nombre de su selección. Debe rellenar el óvalo completamente y no haga ninguna marca fuera del óvalo. No tiene que votar en cada contienda.



Do not cross out or erase, or your vote may not count. If you make a mistake or a stray mark, you may ask for a new ballot.

No debe tachar o borrar, o su voto no se contará. Si comete un error o hace una marca demás, pueda solicitar una nueva papeleta.

<b>Governor / Lt. Governor</b> <b>Vote for 1</b> Gobernador / Vicegobernador Vote por Uno
<input type="radio"/> <b>Rushern L. Baker, III</b> and /y <b>Nancy Navarro</b>
<input type="radio"/> <b>Jon Baron</b> and /y <b>Natalie Williams</b>
<input type="radio"/> <b>Peter Franchot</b> and /y <b>Monique Anderson-Walker</b>
<input type="radio"/> <b>Douglas F. Gansler</b> and /y <b>Candace Hollingsworth</b>
<input type="radio"/> <b>Ralph W. Jaffe</b> and /y <b>Mark Greben</b>
<input type="radio"/> <b>Ashwani Jain</b> and /y <b>LaTrece Hawkins Lytes</b>
<input type="radio"/> <b>John King</b> and /y <b>Michelle Daugherty Siri</b>
<input type="radio"/> <b>Wes Moore</b> and /y <b>Aruna Miller</b>
<input type="radio"/> <b>Tom Perez</b> and /y <b>Shannon Sneed</b>
<input type="radio"/> <b>Jerome M. Segal</b> and /y <b>Justinian M. Dispenza</b>

<b>Comptroller</b> <b>Vote for 1</b> Contralor Vote por Uno
<input type="radio"/> <b>Timothy J. Adams</b>
<input type="radio"/> <b>Brooke Elizabeth Lierman</b>
<b>Attorney General</b> <b>Vote for 1</b> Procurador General Vote por Uno
<input type="radio"/> <b>Anthony G. Brown</b>
<input type="radio"/> <b>Katie Curran O'Malley</b>
<b>U.S. Senator</b> <b>Vote for 1</b> Senador de los EE.UU. Vote por Uno
<input type="radio"/> <b>Michelle L. Smith</b>
<input type="radio"/> <b>Chris Van Hollen</b>
<b>Representative in Congress</b> <b>District 5</b> <b>Vote for 1</b> Representante en el Congreso Distrito 5 Vote por Uno
<input type="radio"/> <b>Steny Hoyer</b>
<input type="radio"/> <b>Keith Washington</b>
<input type="radio"/> <b>McKayla Wilkes</b>
<b>State Senator</b> <b>District 23</b> <b>Vote for 1</b> Senador Estatal Distrito 23 Vote por Uno
<input type="radio"/> <b>Raaheela Ahmed</b>
<input type="radio"/> <b>Sylvia Johnson</b>
<input type="radio"/> <b>Ron Watson</b>
<b>House of Delegates</b> <b>District 23</b> <b>Vote for up to 3</b> Cámara de Delegados Distrito 23 Vote por No Más de Tres
<input type="radio"/> <b>Adrian Boafo</b>
<input type="radio"/> <b>Jocelyn Irene Collins</b>
<input type="radio"/> <b>Remi Duyile</b>
<input type="radio"/> <b>Marvin E. Holmes, Jr.</b>
<input type="radio"/> <b>Keenon James</b>
<input type="radio"/> <b>Januari McKay</b>
<input type="radio"/> <b>Monica Roebuck</b>
<input type="radio"/> <b>Jacqui Steele-McCall</b>
<input type="radio"/> <b>Kym Taylor</b>
<input type="radio"/> <b>Valeria Tomlin</b>

<b>County Executive</b> <b>Vote for 1</b> Ejecutivo del Condado Vote por Uno
<input type="radio"/> <b>Angela D. Alsobrooks</b>
<input type="radio"/> <b>Leigh Bodden</b>
<input type="radio"/> <b>Billy W. Bridges</b>
<input type="radio"/> <b>Sherman R. Hardy</b>
<input type="radio"/> <b>Moisette Tonya Sweat</b>
<b>County Council At Large</b> <b>Vote for up to 2</b> Miembro del Concejo Representando el Condado Vote por No Más de Dos
<input type="radio"/> <b>Rudy D. Anthony</b>
<input type="radio"/> <b>Sam Elira, Sr.</b>
<input type="radio"/> <b>Leo Bachi Eyombo</b>
<input type="radio"/> <b>Mel Franklin</b>
<input type="radio"/> <b>Stanford Fraser</b>
<input type="radio"/> <b>Calvin S. Hawkins, Jr.</b>
<input type="radio"/> <b>Jonathan White</b>
<b>County Council</b> <b>District 4</b> <b>Vote for 1</b> Concejo del Condado Distrito 4 Vote por Uno
<input type="radio"/> <b>Michael Estève</b>
<input type="radio"/> <b>Ingrid S. Harrison</b>
<input type="radio"/> <b>Patrice Murray</b>
<input type="radio"/> <b>Trance A. Washington</b>
<b>Judge of the Circuit Court</b> <b>Circuit 7</b> <b>Vote for 1</b> Juez de la Corte de Circuito Circuito 7 Vote por Uno
<input type="radio"/> <b>Brandon M. Burrell</b>
<input type="radio"/> <b>Carol Ann Coderre</b>
<input type="radio"/> <b>Malik Ali Shakur</b>
<input type="radio"/> <b>Andrea D. Smith</b>
<input type="radio"/> <b>Rhonda A. Wood</b>
<b>State's Attorney</b> <b>Vote for 1</b> Fiscal del Estado Vote por Uno
<input type="radio"/> <b>Aisha Braveboy</b> Unopposed /Sin Oponente
<b>Clerk of the Circuit Court</b> <b>Vote for 1</b> Secretario de la Corte del Circuito Vote por Uno
<input type="radio"/> <b>Mahasin El Amin</b>
<input type="radio"/> <b>Laverne C. Henry</b>

<b>Register of Wills</b> <b>Vote for 1</b> Registrador Testamentario Vote por Uno <input type="radio"/> <b>Cereta A. Lee</b> Unopposed /Sin Oponente
<b>Judge of the Orphans' Court</b> <b>Vote for up to 3</b> Juez de la Corte de Huérfanos Vote por No Más de Tres <input type="radio"/> <b>Wendy Alise Cartwright</b> Unopposed /Sin Oponente
<input type="radio"/> <b>Jason A. DeLoach</b> Unopposed /Sin Oponente
<input type="radio"/> <b>Athena Malloy Groves</b> Unopposed /Sin Oponente
<b>Sheriff</b> <b>Vote for 1</b> Alguacil Vote por Uno <input type="radio"/> <b>John D.B. Carr</b>
<input type="radio"/> <b>Elliott W. Gibson</b>
<input type="radio"/> <b>Dave Grogan</b>
<input type="radio"/> <b>Sylvester E. Jones, Sr.</b>
<input type="radio"/> <b>Loralyn Mayo</b>
<b>Democratic Central Committee At Large District 21</b> <b>Vote for 1</b> <b>No more than half of the members can be elected from the same gender.</b> Comité Central Demócrata Representando el Condado Distrito 21 Vote por Uno No más de la mitad de los miembros pueden ser elegidos del mismo sexo. <input type="radio"/> <b>Keith R. Sydnor</b> Male /Masculino
<b>Democratic Central Committee At Large District 22</b> <b>Vote for 1</b> <b>No more than half of the members can be elected from the same gender.</b> Comité Central Demócrata Representando el Condado Distrito 22 Vote por Uno No más de la mitad de los miembros pueden ser elegidos del mismo sexo. <input type="radio"/> <b>Emmett V. Jordan</b> Male /Masculino

<b>Democratic Central Committee At Large District 23</b> <b>Vote for 1</b> <b>No more than half of the members can be elected from the same gender.</b> Comité Central Demócrata Representando el Condado Distrito 23 Vote por Uno No más de la mitad de los miembros pueden ser elegidos del mismo sexo. <input type="radio"/> <b>Babatunde Alegbeleye</b> Male /Masculino
<input type="radio"/> <b>Keenon James</b> Male /Masculino
<input type="radio"/> <b>Sylvia Johnson</b> Female /Femenino
<input type="radio"/> <b>Le Shaun Quander-Mosley</b> Female /Femenino
<b>Democratic Central Committee At Large District 24</b> <b>Vote for 1</b> <b>No more than half of the members can be elected from the same gender.</b> Comité Central Demócrata Representando el Condado Distrito 24 Vote por Uno No más de la mitad de los miembros pueden ser elegidos del mismo sexo. <input type="radio"/> <b>Rudy D. Anthony</b> Male /Masculino
<input type="radio"/> <b>Derrick L. Coley</b> Male /Masculino
<b>Democratic Central Committee At Large District 25</b> <b>Vote for 1</b> <b>No more than half of the members can be elected from the same gender.</b> Comité Central Demócrata Representando el Condado Distrito 25 Vote por Uno No más de la mitad de los miembros pueden ser elegidos del mismo sexo. <input type="radio"/> <b>Kent Roberson</b> Male /Masculino
<b>Democratic Central Committee At Large District 26</b> <b>Vote for 1</b> <b>No more than half of the members can be elected from the same gender.</b> Comité Central Demócrata Representando el Condado Distrito 26 Vote por Uno No más de la mitad de los miembros pueden ser elegidos del mismo sexo. <input type="radio"/> <b>Clate D. Jackson</b> Male /Masculino
<input type="radio"/> <b>Jason Lewis</b> Male /Masculino

<b>Democratic Central Committee At Large District 27</b> <b>Vote for 1</b> <b>No more than half of the members can be elected from the same gender.</b> Comité Central Demócrata Representando el Condado Distrito 27 Vote por Uno No más de la mitad de los miembros pueden ser elegidos del mismo sexo. <input type="radio"/> <b>Darrell C. Odom, Sr.</b> Male /Masculino
<b>Democratic Central Committee At Large District 47</b> <b>Vote for 1</b> <b>No more than half of the members can be elected from the same gender.</b> Comité Central Demócrata Representando el Condado Distrito 47 Vote por Uno No más de la mitad de los miembros pueden ser elegidos del mismo sexo. <input type="radio"/> <b>Sarahita Wyatt-Paige</b> Female /Femenino
<b>Democratic Central Committee District 23</b> <b>Vote for up to 3</b> <b>No more than half of the members can be elected from the same gender.</b> Comité Central Demócrata Distrito 23 Vote por No Más de Tres No más de la mitad de los miembros pueden ser elegidos del mismo sexo. <input type="radio"/> <b>Kim Carter</b> Female /Femenino
<input type="radio"/> <b>Darren T. Gibson</b> Male /Masculino
<input type="radio"/> <b>Jacqui Steele-McCall</b> Female /Femenino
<input type="radio"/> <b>Diana Torres</b> Female /Femenino
<input type="radio"/> <b>Daniel Rutherford Wilson</b> Male /Masculino

**Official Ballot**  
**Gubernatorial Primary Election**  
**July 19, 2022**  
**State of Maryland, Prince George's County**  
**Democratic Ballot**

**BS DEM 95**  
**007-020**

Papeleta Electoral Oficial  
 Elección Primaria Gubernamental  
 19 de julio del 2022  
 Estado de Maryland, Condado de Prince George's  
 Papeleta del Partido Demócrata

**Instructions**  
**Instrucciones**

**Making Selections**  
**Seleccionando**



Fill in the oval to the left of the name of your choice. You must blacken the oval completely, and do not make any marks outside of the oval. You do not have to vote in every race.

Llene el óvalo a la izquierda del nombre de su selección. Debe rellenar el óvalo completamente y no haga ninguna marca fuera del óvalo. No tiene que votar en cada contienda.



Do not cross out or erase, or your vote may not count. If you make a mistake or a stray mark, you may ask for a new ballot.

No debe tachar o borrar, o su voto no se contará. Si comete un error o hace una marca demás, pueda solicitar una nueva papeleta.

<b>Governor / Lt. Governor</b> <b>Vote for 1</b> Gobernador / Vicegobernador Vote por Uno
<input type="radio"/> <b>Rushern L. Baker, III</b> and /y <b>Nancy Navarro</b>
<input type="radio"/> <b>Jon Baron</b> and /y <b>Natalie Williams</b>
<input type="radio"/> <b>Peter Franchot</b> and /y <b>Monique Anderson-Walker</b>
<input type="radio"/> <b>Douglas F. Gansler</b> and /y <b>Candace Hollingsworth</b>
<input type="radio"/> <b>Ralph W. Jaffe</b> and /y <b>Mark Greben</b>
<input type="radio"/> <b>Ashwani Jain</b> and /y <b>LaTrece Hawkins Lytes</b>
<input type="radio"/> <b>John King</b> and /y <b>Michelle Daugherty Siri</b>
<input type="radio"/> <b>Wes Moore</b> and /y <b>Aruna Miller</b>
<input type="radio"/> <b>Tom Perez</b> and /y <b>Shannon Sneed</b>
<input type="radio"/> <b>Jerome M. Segal</b> and /y <b>Justinian M. Dispenza</b>

<b>Comptroller</b> <b>Vote for 1</b> Contralor Vote por Uno
<input type="radio"/> <b>Timothy J. Adams</b>
<input type="radio"/> <b>Brooke Elizabeth Lierman</b>

<b>Attorney General</b> <b>Vote for 1</b> Procurador General Vote por Uno
<input type="radio"/> <b>Anthony G. Brown</b>
<input type="radio"/> <b>Katie Curran O'Malley</b>

<b>U.S. Senator</b> <b>Vote for 1</b> Senador de los EE.UU. Vote por Uno
<input type="radio"/> <b>Michelle L. Smith</b>
<input type="radio"/> <b>Chris Van Hollen</b>

<b>Representative in Congress</b> <b>District 5</b> <b>Vote for 1</b> Representante en el Congreso Distrito 5 Vote por Uno
<input type="radio"/> <b>Steny Hoyer</b>
<input type="radio"/> <b>Keith Washington</b>
<input type="radio"/> <b>McKayla Wilkes</b>

<b>State Senator</b> <b>District 23</b> <b>Vote for 1</b> Senador Estatal Distrito 23 Vote por Uno
<input type="radio"/> <b>Raaheela Ahmed</b>
<input type="radio"/> <b>Sylvia Johnson</b>
<input type="radio"/> <b>Ron Watson</b>

<b>House of Delegates</b> <b>District 23</b> <b>Vote for up to 3</b> Cámara de Delegados Distrito 23 Vote por No Más de Tres
<input type="radio"/> <b>Adrian Boafo</b>
<input type="radio"/> <b>Jocelyn Irene Collins</b>
<input type="radio"/> <b>Remi Duyile</b>
<input type="radio"/> <b>Marvin E. Holmes, Jr.</b>
<input type="radio"/> <b>Keenon James</b>
<input type="radio"/> <b>Januari McKay</b>
<input type="radio"/> <b>Monica Roebuck</b>
<input type="radio"/> <b>Jacqui Steele-McCall</b>
<input type="radio"/> <b>Kym Taylor</b>
<input type="radio"/> <b>Valeria Tomlin</b>

<b>County Executive</b> <b>Vote for 1</b> Ejecutivo del Condado Vote por Uno
<input type="radio"/> <b>Angela D. Alsobrooks</b>
<input type="radio"/> <b>Leigh Bodden</b>
<input type="radio"/> <b>Billy W. Bridges</b>
<input type="radio"/> <b>Sherman R. Hardy</b>
<input type="radio"/> <b>Moisette Tonya Sweat</b>

<b>County Council At Large</b> <b>Vote for up to 2</b> Miembro del Concejo Representando el Condado Vote por No Más de Dos
<input type="radio"/> <b>Rudy D. Anthony</b>
<input type="radio"/> <b>Sam Elira, Sr.</b>
<input type="radio"/> <b>Leo Bachi Eyombo</b>
<input type="radio"/> <b>Mel Franklin</b>
<input type="radio"/> <b>Stanford Fraser</b>
<input type="radio"/> <b>Calvin S. Hawkins, Jr.</b>
<input type="radio"/> <b>Jonathan White</b>

<b>County Council</b> <b>District 4</b> <b>Vote for 1</b> Concejo del Condado Distrito 4 Vote por Uno
<input type="radio"/> <b>Michael Estève</b>
<input type="radio"/> <b>Ingrid S. Harrison</b>
<input type="radio"/> <b>Patrice Murray</b>
<input type="radio"/> <b>Trance A. Washington</b>

<b>Judge of the Circuit Court</b> <b>Circuit 7</b> <b>Vote for 1</b> Juez de la Corte de Circuito Circuito 7 Vote por Uno
<input type="radio"/> <b>Brandon M. Burrell</b>
<input type="radio"/> <b>Carol Ann Coderre</b>
<input type="radio"/> <b>Malik Ali Shakur</b>
<input type="radio"/> <b>Andrea D. Smith</b>
<input type="radio"/> <b>Rhonda A. Wood</b>

<b>State's Attorney</b> <b>Vote for 1</b> Fiscal del Estado Vote por Uno
<input type="radio"/> <b>Aisha Braveboy</b> Unopposed /Sin Oponente

<b>Clerk of the Circuit Court</b> <b>Vote for 1</b> Secretario de la Corte del Circuito Vote por Uno
<input type="radio"/> <b>Mahasin El Amin</b>
<input type="radio"/> <b>Laverne C. Henry</b>

<b>Register of Wills</b> <b>Vote for 1</b> Registrador Testamentario Vote por Uno <input type="radio"/> <b>Cereta A. Lee</b> Unopposed /Sin Oponente
<b>Judge of the Orphans' Court</b> <b>Vote for up to 3</b> Juez de la Corte de Huérfanos Vote por No Más de Tres <input type="radio"/> <b>Wendy Alise Cartwright</b> Unopposed /Sin Oponente
<input type="radio"/> <b>Jason A. DeLoach</b> Unopposed /Sin Oponente
<input type="radio"/> <b>Athena Malloy Groves</b> Unopposed /Sin Oponente
<b>Sheriff</b> <b>Vote for 1</b> Alguacil Vote por Uno <input type="radio"/> <b>John D.B. Carr</b>
<input type="radio"/> <b>Elliott W. Gibson</b>
<input type="radio"/> <b>Dave Grogan</b>
<input type="radio"/> <b>Sylvester E. Jones, Sr.</b>
<input type="radio"/> <b>Loralyn Mayo</b>
<b>Democratic Central Committee At Large District 21</b> <b>Vote for 1</b> <b>No more than half of the members can be elected from the same gender.</b> Comité Central Demócrata Representando el Condado Distrito 21 Vote por Uno No más de la mitad de los miembros pueden ser elegidos del mismo sexo. <input type="radio"/> <b>Keith R. Sydnor</b> Male /Masculino
<b>Democratic Central Committee At Large District 22</b> <b>Vote for 1</b> <b>No more than half of the members can be elected from the same gender.</b> Comité Central Demócrata Representando el Condado Distrito 22 Vote por Uno No más de la mitad de los miembros pueden ser elegidos del mismo sexo. <input type="radio"/> <b>Emmett V. Jordan</b> Male /Masculino

<b>Democratic Central Committee At Large District 23</b> <b>Vote for 1</b> <b>No more than half of the members can be elected from the same gender.</b> Comité Central Demócrata Representando el Condado Distrito 23 Vote por Uno No más de la mitad de los miembros pueden ser elegidos del mismo sexo. <input type="radio"/> <b>Babatunde Alegbeleye</b> Male /Masculino
<input type="radio"/> <b>Keenon James</b> Male /Masculino
<input type="radio"/> <b>Sylvia Johnson</b> Female /Femenino
<input type="radio"/> <b>Le Shaun Quander-Mosley</b> Female /Femenino
<b>Democratic Central Committee At Large District 24</b> <b>Vote for 1</b> <b>No more than half of the members can be elected from the same gender.</b> Comité Central Demócrata Representando el Condado Distrito 24 Vote por Uno No más de la mitad de los miembros pueden ser elegidos del mismo sexo. <input type="radio"/> <b>Rudy D. Anthony</b> Male /Masculino
<input type="radio"/> <b>Derrick L. Coley</b> Male /Masculino
<b>Democratic Central Committee At Large District 25</b> <b>Vote for 1</b> <b>No more than half of the members can be elected from the same gender.</b> Comité Central Demócrata Representando el Condado Distrito 25 Vote por Uno No más de la mitad de los miembros pueden ser elegidos del mismo sexo. <input type="radio"/> <b>Kent Roberson</b> Male /Masculino
<b>Democratic Central Committee At Large District 26</b> <b>Vote for 1</b> <b>No more than half of the members can be elected from the same gender.</b> Comité Central Demócrata Representando el Condado Distrito 26 Vote por Uno No más de la mitad de los miembros pueden ser elegidos del mismo sexo. <input type="radio"/> <b>Clate D. Jackson</b> Male /Masculino
<input type="radio"/> <b>Jason Lewis</b> Male /Masculino

<b>Democratic Central Committee At Large District 27</b> <b>Vote for 1</b> <b>No more than half of the members can be elected from the same gender.</b> Comité Central Demócrata Representando el Condado Distrito 27 Vote por Uno No más de la mitad de los miembros pueden ser elegidos del mismo sexo. <input type="radio"/> <b>Darrell C. Odom, Sr.</b> Male /Masculino
<b>Democratic Central Committee At Large District 47</b> <b>Vote for 1</b> <b>No more than half of the members can be elected from the same gender.</b> Comité Central Demócrata Representando el Condado Distrito 47 Vote por Uno No más de la mitad de los miembros pueden ser elegidos del mismo sexo. <input type="radio"/> <b>Sarahita Wyatt-Paige</b> Female /Femenino
<b>Democratic Central Committee District 23</b> <b>Vote for up to 3</b> <b>No more than half of the members can be elected from the same gender.</b> Comité Central Demócrata Distrito 23 Vote por No Más de Tres No más de la mitad de los miembros pueden ser elegidos del mismo sexo. <input type="radio"/> <b>Kim Carter</b> Female /Femenino
<input type="radio"/> <b>Darren T. Gibson</b> Male /Masculino
<input type="radio"/> <b>Jacqui Steele-McCall</b> Female /Femenino
<input type="radio"/> <b>Diana Torres</b> Female /Femenino
<input type="radio"/> <b>Daniel Rutherford Wilson</b> Male /Masculino

**Official Ballot**  
**Gubernatorial Primary Election**  
**July 19, 2022**  
**State of Maryland, Prince George's County**  
**Democratic Ballot**

**BS DEM 96**  
**007-021**

Papeleta Electoral Oficial  
 Elección Primaria Gubernamental  
 19 de julio del 2022  
 Estado de Maryland, Condado de Prince George's  
 Papeleta del Partido Demócrata

**Instructions**  
**Instrucciones**

**Making Selections**  
**Seleccionando**



Fill in the oval to the left of the name of your choice. You must blacken the oval completely, and do not make any marks outside of the oval. You do not have to vote in every race.

Llene el óvalo a la izquierda del nombre de su selección. Debe rellenar el óvalo completamente y no haga ninguna marca fuera del óvalo. No tiene que votar en cada contienda.



Do not cross out or erase, or your vote may not count. If you make a mistake or a stray mark, you may ask for a new ballot.

No debe tachar o borrar, o su voto no se contará. Si comete un error o hace una marca demás, pueda solicitar una nueva papeleta.

**Governor / Lt. Governor**  
**Vote for 1**  
 Gobernador / Vicegobernador  
 Vote por Uno

- Rushern L. Baker, III and /y Nancy Navarro**
- Jon Baron and /y Natalie Williams**
- Peter Franchot and /y Monique Anderson-Walker**
- Douglas F. Gansler and /y Candace Hollingsworth**
- Ralph W. Jaffe and /y Mark Greben**
- Ashwani Jain and /y LaTrece Hawkins Lytes**
- John King and /y Michelle Daugherty Siri**
- Wes Moore and /y Aruna Miller**
- Tom Perez and /y Shannon Sneed**
- Jerome M. Segal and /y Justinian M. Dispenza**

**Comptroller**

**Vote for 1**  
 Contralor  
 Vote por Uno

- Timothy J. Adams**
- Brooke Elizabeth Lierman**

**Attorney General**

**Vote for 1**  
 Procurador General  
 Vote por Uno

- Anthony G. Brown**
- Katie Curran O'Malley**

**U.S. Senator**

**Vote for 1**  
 Senador de los EE.UU.  
 Vote por Uno

- Michelle L. Smith**
- Chris Van Hollen**

**Representative in Congress**  
**District 5**

**Vote for 1**  
 Representante en el Congreso  
 Distrito 5  
 Vote por Uno

- Steny Hoyer**
- Keith Washington**
- McKayla Wilkes**

**State Senator**

**District 23**  
**Vote for 1**  
 Senador Estatal  
 Distrito 23  
 Vote por Uno

- Raaheela Ahmed**
- Sylvia Johnson**
- Ron Watson**

**House of Delegates**  
**District 23**

**Vote for up to 3**  
 Cámara de Delegados  
 Distrito 23  
 Vote por No Más de Tres

- Adrian Boafo**
- Jocelyn Irene Collins**
- Remi Duyile**
- Marvin E. Holmes, Jr.**
- Keenon James**
- Januari McKay**
- Monica Roebuck**
- Jacqui Steele-McCall**
- Kym Taylor**
- Valeria Tomlin**

**County Executive**

**Vote for 1**  
 Ejecutivo del Condado  
 Vote por Uno

- Angela D. Alsobrooks**
- Leigh Bodden**
- Billy W. Bridges**
- Sherman R. Hardy**
- Moisette Tonya Sweat**

**County Council At Large**

**Vote for up to 2**  
 Miembro del Concejo  
 Representando el Condado  
 Vote por No Más de Dos

- Rudy D. Anthony**
- Sam Elira, Sr.**
- Leo Bachi Eyombo**
- Mel Franklin**
- Stanford Fraser**
- Calvin S. Hawkins, Jr.**
- Jonathan White**

**County Council**

**District 4**  
**Vote for 1**  
 Concejo del Condado  
 Distrito 4  
 Vote por Uno

- Michael Estève**
- Ingrid S. Harrison**
- Patrice Murray**
- Trance A. Washington**

**Judge of the Circuit Court**  
**Circuit 7**

**Vote for 1**  
 Juez de la Corte de Circuito  
 Circuito 7  
 Vote por Uno

- Brandon M. Burrell**
- Carol Ann Coderre**
- Malik Ali Shakur**
- Andrea D. Smith**
- Rhonda A. Wood**

**State's Attorney**

**Vote for 1**  
 Fiscal del Estado  
 Vote por Uno

- Aisha Braveboy**  
**Unopposed /Sin Oponente**

**Clerk of the Circuit Court**

**Vote for 1**  
 Secretario de la Corte del  
 Circuito  
 Vote por Uno

- Mahasin El Amin**
- Laverne C. Henry**

<b>Register of Wills</b> <b>Vote for 1</b> Registrador Testamentario Vote por Uno <input type="radio"/> <b>Cereta A. Lee</b> Unopposed /Sin Oponente
<b>Judge of the Orphans' Court</b> <b>Vote for up to 3</b> Juez de la Corte de Huérfanos Vote por No Más de Tres <input type="radio"/> <b>Wendy Alise Cartwright</b> Unopposed /Sin Oponente
<input type="radio"/> <b>Jason A. DeLoach</b> Unopposed /Sin Oponente
<input type="radio"/> <b>Athena Malloy Groves</b> Unopposed /Sin Oponente
<b>Sheriff</b> <b>Vote for 1</b> Alguacil Vote por Uno <input type="radio"/> <b>John D.B. Carr</b>
<input type="radio"/> <b>Elliott W. Gibson</b>
<input type="radio"/> <b>Dave Grogan</b>
<input type="radio"/> <b>Sylvester E. Jones, Sr.</b>
<input type="radio"/> <b>Loralyn Mayo</b>
<b>Democratic Central Committee At Large District 21</b> <b>Vote for 1</b> <b>No more than half of the members can be elected from the same gender.</b> Comité Central Demócrata Representando el Condado Distrito 21 Vote por Uno No más de la mitad de los miembros pueden ser elegidos del mismo sexo. <input type="radio"/> <b>Keith R. Sydnor</b> Male /Masculino
<b>Democratic Central Committee At Large District 22</b> <b>Vote for 1</b> <b>No more than half of the members can be elected from the same gender.</b> Comité Central Demócrata Representando el Condado Distrito 22 Vote por Uno No más de la mitad de los miembros pueden ser elegidos del mismo sexo. <input type="radio"/> <b>Emmett V. Jordan</b> Male /Masculino

<b>Democratic Central Committee At Large District 23</b> <b>Vote for 1</b> <b>No more than half of the members can be elected from the same gender.</b> Comité Central Demócrata Representando el Condado Distrito 23 Vote por Uno No más de la mitad de los miembros pueden ser elegidos del mismo sexo. <input type="radio"/> <b>Babatunde Alegbeleye</b> Male /Masculino
<input type="radio"/> <b>Keenon James</b> Male /Masculino
<input type="radio"/> <b>Sylvia Johnson</b> Female /Femenino
<input type="radio"/> <b>Le Shaun Quander-Mosley</b> Female /Femenino
<b>Democratic Central Committee At Large District 24</b> <b>Vote for 1</b> <b>No more than half of the members can be elected from the same gender.</b> Comité Central Demócrata Representando el Condado Distrito 24 Vote por Uno No más de la mitad de los miembros pueden ser elegidos del mismo sexo. <input type="radio"/> <b>Rudy D. Anthony</b> Male /Masculino
<input type="radio"/> <b>Derrick L. Coley</b> Male /Masculino
<b>Democratic Central Committee At Large District 25</b> <b>Vote for 1</b> <b>No more than half of the members can be elected from the same gender.</b> Comité Central Demócrata Representando el Condado Distrito 25 Vote por Uno No más de la mitad de los miembros pueden ser elegidos del mismo sexo. <input type="radio"/> <b>Kent Roberson</b> Male /Masculino
<b>Democratic Central Committee At Large District 26</b> <b>Vote for 1</b> <b>No more than half of the members can be elected from the same gender.</b> Comité Central Demócrata Representando el Condado Distrito 26 Vote por Uno No más de la mitad de los miembros pueden ser elegidos del mismo sexo. <input type="radio"/> <b>Clate D. Jackson</b> Male /Masculino
<input type="radio"/> <b>Jason Lewis</b> Male /Masculino

<b>Democratic Central Committee At Large District 27</b> <b>Vote for 1</b> <b>No more than half of the members can be elected from the same gender.</b> Comité Central Demócrata Representando el Condado Distrito 27 Vote por Uno No más de la mitad de los miembros pueden ser elegidos del mismo sexo. <input type="radio"/> <b>Darrell C. Odom, Sr.</b> Male /Masculino
<b>Democratic Central Committee At Large District 47</b> <b>Vote for 1</b> <b>No more than half of the members can be elected from the same gender.</b> Comité Central Demócrata Representando el Condado Distrito 47 Vote por Uno No más de la mitad de los miembros pueden ser elegidos del mismo sexo. <input type="radio"/> <b>Sarahita Wyatt-Paige</b> Female /Femenino
<b>Democratic Central Committee District 23</b> <b>Vote for up to 3</b> <b>No more than half of the members can be elected from the same gender.</b> Comité Central Demócrata Distrito 23 Vote por No Más de Tres No más de la mitad de los miembros pueden ser elegidos del mismo sexo. <input type="radio"/> <b>Kim Carter</b> Female /Femenino
<input type="radio"/> <b>Darren T. Gibson</b> Male /Masculino
<input type="radio"/> <b>Jacqui Steele-McCall</b> Female /Femenino
<input type="radio"/> <b>Diana Torres</b> Female /Femenino
<input type="radio"/> <b>Daniel Rutherford Wilson</b> Male /Masculino



**Official Ballot**  
**Gubernatorial Primary Election**  
**July 19, 2022**  
**State of Maryland, Prince George's County**  
**Democratic Ballot**

**BS DEM 97**  
**007-022**

Papeleta Electoral Oficial  
 Elección Primaria Gubernamental  
 19 de julio del 2022  
 Estado de Maryland, Condado de Prince George's  
 Papeleta del Partido Demócrata

**Instructions**  
**Instrucciones**

**Making Selections**  
**Seleccionando**

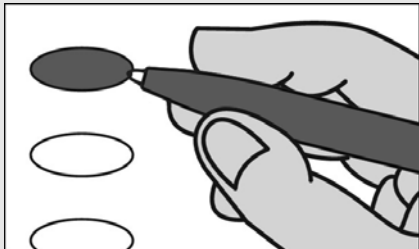

Fill in the oval to the left of the name of your choice. You must blacken the oval completely, and do not make any marks outside of the oval. You do not have to vote in every race.

Llene el óvalo a la izquierda del nombre de su selección. Debe rellenar el óvalo completamente y no haga ninguna marca fuera del óvalo. No tiene que votar en cada contienda.



Do not cross out or erase, or your vote may not count. If you make a mistake or a stray mark, you may ask for a new ballot.

No debe tachar o borrar, o su voto no se contará. Si comete un error o hace una marca demás, pueda solicitar una nueva papeleta.

<b>Governor / Lt. Governor</b> <b>Vote for 1</b> Gobernador / Vicegobernador Vote por Uno
<input type="radio"/> <b>Rushern L. Baker, III</b> and /y <b>Nancy Navarro</b>
<input type="radio"/> <b>Jon Baron</b> and /y <b>Natalie Williams</b>
<input type="radio"/> <b>Peter Franchot</b> and /y <b>Monique Anderson-Walker</b>
<input type="radio"/> <b>Douglas F. Gansler</b> and /y <b>Candace Hollingsworth</b>
<input type="radio"/> <b>Ralph W. Jaffe</b> and /y <b>Mark Greben</b>
<input type="radio"/> <b>Ashwani Jain</b> and /y <b>LaTrece Hawkins Lytes</b>
<input type="radio"/> <b>John King</b> and /y <b>Michelle Daugherty Siri</b>
<input type="radio"/> <b>Wes Moore</b> and /y <b>Aruna Miller</b>
<input type="radio"/> <b>Tom Perez</b> and /y <b>Shannon Sneed</b>
<input type="radio"/> <b>Jerome M. Segal</b> and /y <b>Justinian M. Dispenza</b>

<b>Comptroller</b> <b>Vote for 1</b> Contralor Vote por Uno
<input type="radio"/> <b>Timothy J. Adams</b>
<input type="radio"/> <b>Brooke Elizabeth Lierman</b>
<b>Attorney General</b> <b>Vote for 1</b> Procurador General Vote por Uno
<input type="radio"/> <b>Anthony G. Brown</b>
<input type="radio"/> <b>Katie Curran O'Malley</b>
<b>U.S. Senator</b> <b>Vote for 1</b> Senador de los EE.UU. Vote por Uno
<input type="radio"/> <b>Michelle L. Smith</b>
<input type="radio"/> <b>Chris Van Hollen</b>
<b>Representative in Congress</b> <b>District 4</b> <b>Vote for 1</b> Representante en el Congreso Distrito 4 Vote por Uno
<input type="radio"/> <b>Tammy Allison</b>
<input type="radio"/> <b>Angela M. Angel</b>
<input type="radio"/> <b>James Levi Curtis, Jr.</b>
<input type="radio"/> <b>Donna F. Edwards</b>
<input type="radio"/> <b>Matthew F. Fogg</b>
<input type="radio"/> <b>Gregory Holmes</b>
<input type="radio"/> <b>Glenn F. Ivey</b>
<input type="radio"/> <b>Robert K. McGhee</b>
<input type="radio"/> <b>Kim A. Shelton</b>
<b>State Senator</b> <b>District 24</b> <b>Vote for 1</b> Senador Estatal Distrito 24 Vote por Uno
<input type="radio"/> <b>Joanne C. Benson</b> Unopposed /Sin Oponente
<b>House of Delegates</b> <b>District 24</b> <b>Vote for up to 3</b> Cámara de Delegados Distrito 24 Vote por No Más de Tres
<input type="radio"/> <b>Tiffany T. Alston</b>
<input type="radio"/> <b>Sennieal Crutchfield</b>
<input type="radio"/> <b>Richard DeShay Elliott</b>
<input type="radio"/> <b>Andrea Fletcher Harrison</b>
<input type="radio"/> <b>Jazz M. Lewis</b>
<input type="radio"/> <b>Alexis S. Solis</b>
<input type="radio"/> <b>Christopher Stevenson</b>
<input type="radio"/> <b>LaTasha R. Ward</b>

<b>County Executive</b> <b>Vote for 1</b> Ejecutivo del Condado Vote por Uno
<input type="radio"/> <b>Angela D. Alsobrooks</b>
<input type="radio"/> <b>Leigh Bodden</b>
<input type="radio"/> <b>Billy W. Bridges</b>
<input type="radio"/> <b>Sherman R. Hardy</b>
<input type="radio"/> <b>Moisette Tonya Sweat</b>
<b>County Council At Large</b> <b>Vote for up to 2</b> Miembro del Concejo Representando el Condado Vote por No Más de Dos
<input type="radio"/> <b>Rudy D. Anthony</b>
<input type="radio"/> <b>Sam Elira, Sr.</b>
<input type="radio"/> <b>Leo Bachi Eyombo</b>
<input type="radio"/> <b>Mel Franklin</b>
<input type="radio"/> <b>Stanford Fraser</b>
<input type="radio"/> <b>Calvin S. Hawkins, Jr.</b>
<input type="radio"/> <b>Jonathan White</b>
<b>County Council</b> <b>District 6</b> <b>Vote for 1</b> Concejo del Condado Distrito 6 Vote por Uno
<input type="radio"/> <b>Wala Blegay</b>
<input type="radio"/> <b>Barbara Holt Streeter</b>
<input type="radio"/> <b>Belinda Queen</b>
<input type="radio"/> <b>Denise G. Smith</b>
<input type="radio"/> <b>Nakia R. Wright</b>
<b>Judge of the Circuit Court</b> <b>Circuit 7</b> <b>Vote for 1</b> Juez de la Corte de Circuito Circuito 7 Vote por Uno
<input type="radio"/> <b>Brandon M. Burrell</b>
<input type="radio"/> <b>Carol Ann Coderre</b>
<input type="radio"/> <b>Malik Ali Shakur</b>
<input type="radio"/> <b>Andrea D. Smith</b>
<input type="radio"/> <b>Rhonda A. Wood</b>
<b>State's Attorney</b> <b>Vote for 1</b> Fiscal del Estado Vote por Uno
<input type="radio"/> <b>Aisha Braveboy</b> Unopposed /Sin Oponente
<b>Clerk of the Circuit Court</b> <b>Vote for 1</b> Secretario de la Corte del Circuito Vote por Uno
<input type="radio"/> <b>Mahasin El Amin</b>
<input type="radio"/> <b>Laverne C. Henry</b>

<p><b>Register of Wills</b>  <b>Vote for 1</b>          Registrador Testamentario          Vote por Uno</p> <p><input type="radio"/> <b>Cereta A. Lee</b>          Unopposed /Sin Oponente</p>
<p><b>Judge of the Orphans' Court</b>  <b>Vote for up to 3</b>          Juez de la Corte de Huérfanos          Vote por No Más de Tres</p> <p><input type="radio"/> <b>Wendy Alise Cartwright</b>          Unopposed /Sin Oponente</p>
<p><input type="radio"/> <b>Jason A. DeLoach</b>          Unopposed /Sin Oponente</p>
<p><input type="radio"/> <b>Athena Malloy Groves</b>          Unopposed /Sin Oponente</p>
<p><b>Sheriff</b>  <b>Vote for 1</b>          Alguacil          Vote por Uno</p> <p><input type="radio"/> <b>John D.B. Carr</b></p> <p><input type="radio"/> <b>Elliott W. Gibson</b></p> <p><input type="radio"/> <b>Dave Grogan</b></p> <p><input type="radio"/> <b>Sylvester E. Jones, Sr.</b></p> <p><input type="radio"/> <b>Loralyn Mayo</b></p>
<p><b>Democratic Central Committee At Large District 21</b>  <b>Vote for 1</b>  <b>No more than half of the members can be elected from the same gender.</b>          Comité Central Demócrata Representando el Condado Distrito 21          Vote por Uno          No más de la mitad de los miembros pueden ser elegidos del mismo sexo.</p> <p><input type="radio"/> <b>Keith R. Sydnor</b>          Male /Masculino</p>
<p><b>Democratic Central Committee At Large District 22</b>  <b>Vote for 1</b>  <b>No more than half of the members can be elected from the same gender.</b>          Comité Central Demócrata Representando el Condado Distrito 22          Vote por Uno          No más de la mitad de los miembros pueden ser elegidos del mismo sexo.</p> <p><input type="radio"/> <b>Emmett V. Jordan</b>          Male /Masculino</p>

<p><b>Democratic Central Committee At Large District 23</b>  <b>Vote for 1</b>  <b>No more than half of the members can be elected from the same gender.</b>          Comité Central Demócrata Representando el Condado Distrito 23          Vote por Uno          No más de la mitad de los miembros pueden ser elegidos del mismo sexo.</p> <p><input type="radio"/> <b>Babatunde Alegbeleye</b>          Male /Masculino</p> <p><input type="radio"/> <b>Keenon James</b>          Male /Masculino</p> <p><input type="radio"/> <b>Sylvia Johnson</b>          Female /Femenino</p> <p><input type="radio"/> <b>Le Shaun Quander-Mosley</b>          Female /Femenino</p>
<p><b>Democratic Central Committee At Large District 24</b>  <b>Vote for 1</b>  <b>No more than half of the members can be elected from the same gender.</b>          Comité Central Demócrata Representando el Condado Distrito 24          Vote por Uno          No más de la mitad de los miembros pueden ser elegidos del mismo sexo.</p> <p><input type="radio"/> <b>Rudy D. Anthony</b>          Male /Masculino</p> <p><input type="radio"/> <b>Derrick L. Coley</b>          Male /Masculino</p>
<p><b>Democratic Central Committee At Large District 25</b>  <b>Vote for 1</b>  <b>No more than half of the members can be elected from the same gender.</b>          Comité Central Demócrata Representando el Condado Distrito 25          Vote por Uno          No más de la mitad de los miembros pueden ser elegidos del mismo sexo.</p> <p><input type="radio"/> <b>Kent Roberson</b>          Male /Masculino</p>
<p><b>Democratic Central Committee At Large District 26</b>  <b>Vote for 1</b>  <b>No more than half of the members can be elected from the same gender.</b>          Comité Central Demócrata Representando el Condado Distrito 26          Vote por Uno          No más de la mitad de los miembros pueden ser elegidos del mismo sexo.</p> <p><input type="radio"/> <b>Clate D. Jackson</b>          Male /Masculino</p> <p><input type="radio"/> <b>Jason Lewis</b>          Male /Masculino</p>

<p><b>Democratic Central Committee At Large District 27</b>  <b>Vote for 1</b>  <b>No more than half of the members can be elected from the same gender.</b>          Comité Central Demócrata Representando el Condado Distrito 27          Vote por Uno          No más de la mitad de los miembros pueden ser elegidos del mismo sexo.</p> <p><input type="radio"/> <b>Darrell C. Odom, Sr.</b>          Male /Masculino</p>
<p><b>Democratic Central Committee At Large District 47</b>  <b>Vote for 1</b>  <b>No more than half of the members can be elected from the same gender.</b>          Comité Central Demócrata Representando el Condado Distrito 47          Vote por Uno          No más de la mitad de los miembros pueden ser elegidos del mismo sexo.</p> <p><input type="radio"/> <b>Sarahita Wyatt-Paige</b>          Female /Femenino</p>
<p><b>Democratic Central Committee District 24</b>  <b>Vote for up to 3</b>  <b>No more than half of the members can be elected from the same gender.</b>          Comité Central Demócrata Distrito 24          Vote por No Más de Tres          No más de la mitad de los miembros pueden ser elegidos del mismo sexo.</p> <p><input type="radio"/> <b>Richard DeShay Elliott</b>          Male /Masculino</p> <p><input type="radio"/> <b>Jennifer D. Epps</b>          Female /Femenino</p> <p><input type="radio"/> <b>De Borah Grant</b>          Female /Femenino</p> <p><input type="radio"/> <b>Michael Hayes</b>          Male /Masculino</p> <p><input type="radio"/> <b>Stephanie D. Hicks</b>          Female /Femenino</p> <p><input type="radio"/> <b>Carl Parker, Jr.</b>          Male /Masculino</p> <p><input type="radio"/> <b>Patricia M. Waiters</b>          Female /Femenino</p>



**Official Ballot**  
**Gubernatorial Primary Election**  
**July 19, 2022**  
**State of Maryland, Prince George's County**  
**Democratic Ballot**

**BS DEM 98**  
**007-023**

Papeleta Electoral Oficial  
 Elección Primaria Gubernamental  
 19 de julio del 2022  
 Estado de Maryland, Condado de Prince George's  
 Papeleta del Partido Demócrata

**Instructions**  
**Instrucciones**

**Making Selections**  
**Seleccionando**



Fill in the oval to the left of the name of your choice. You must blacken the oval completely, and do not make any marks outside of the oval. You do not have to vote in every race.

Llene el óvalo a la izquierda del nombre de su selección. Debe rellenar el óvalo completamente y no haga ninguna marca fuera del óvalo. No tiene que votar en cada contienda.



Do not cross out or erase, or your vote may not count. If you make a mistake or a stray mark, you may ask for a new ballot.

No debe tachar o borrar, o su voto no se contará. Si comete un error o hace una marca demás, pueda solicitar una nueva papeleta.

<b>Governor / Lt. Governor</b> <b>Vote for 1</b> Gobernador / Vicegobernador Vote por Uno
<input type="radio"/> <b>Rushern L. Baker, III</b> and /y <b>Nancy Navarro</b>
<input type="radio"/> <b>Jon Baron</b> and /y <b>Natalie Williams</b>
<input type="radio"/> <b>Peter Franchot</b> and /y <b>Monique Anderson-Walker</b>
<input type="radio"/> <b>Douglas F. Gansler</b> and /y <b>Candace Hollingsworth</b>
<input type="radio"/> <b>Ralph W. Jaffe</b> and /y <b>Mark Greben</b>
<input type="radio"/> <b>Ashwani Jain</b> and /y <b>LaTrece Hawkins Lytes</b>
<input type="radio"/> <b>John King</b> and /y <b>Michelle Daugherty Siri</b>
<input type="radio"/> <b>Wes Moore</b> and /y <b>Aruna Miller</b>
<input type="radio"/> <b>Tom Perez</b> and /y <b>Shannon Sneed</b>
<input type="radio"/> <b>Jerome M. Segal</b> and /y <b>Justinian M. Dispenza</b>

<b>Comptroller</b> <b>Vote for 1</b> Contralor Vote por Uno
<input type="radio"/> <b>Timothy J. Adams</b>
<input type="radio"/> <b>Brooke Elizabeth Lierman</b>

<b>Attorney General</b> <b>Vote for 1</b> Procurador General Vote por Uno
<input type="radio"/> <b>Anthony G. Brown</b>
<input type="radio"/> <b>Katie Curran O'Malley</b>

<b>U.S. Senator</b> <b>Vote for 1</b> Senador de los EE.UU. Vote por Uno
<input type="radio"/> <b>Michelle L. Smith</b>
<input type="radio"/> <b>Chris Van Hollen</b>

<b>Representative in Congress</b> <b>District 5</b> <b>Vote for 1</b> Representante en el Congreso Distrito 5 Vote por Uno
<input type="radio"/> <b>Steny Hoyer</b>
<input type="radio"/> <b>Keith Washington</b>
<input type="radio"/> <b>McKayla Wilkes</b>

<b>State Senator</b> <b>District 23</b> <b>Vote for 1</b> Senador Estatal Distrito 23 Vote por Uno
<input type="radio"/> <b>Raaheela Ahmed</b>
<input type="radio"/> <b>Sylvia Johnson</b>
<input type="radio"/> <b>Ron Watson</b>

<b>House of Delegates</b> <b>District 23</b> <b>Vote for up to 3</b> Cámara de Delegados Distrito 23 Vote por No Más de Tres
<input type="radio"/> <b>Adrian Boafo</b>
<input type="radio"/> <b>Jocelyn Irene Collins</b>
<input type="radio"/> <b>Remi Duyile</b>
<input type="radio"/> <b>Marvin E. Holmes, Jr.</b>
<input type="radio"/> <b>Keenon James</b>
<input type="radio"/> <b>Januari McKay</b>
<input type="radio"/> <b>Monica Roebuck</b>
<input type="radio"/> <b>Jacqui Steele-McCall</b>
<input type="radio"/> <b>Kym Taylor</b>
<input type="radio"/> <b>Valeria Tomlin</b>

<b>County Executive</b> <b>Vote for 1</b> Ejecutivo del Condado Vote por Uno
<input type="radio"/> <b>Angela D. Alsobrooks</b>
<input type="radio"/> <b>Leigh Bodden</b>
<input type="radio"/> <b>Billy W. Bridges</b>
<input type="radio"/> <b>Sherman R. Hardy</b>
<input type="radio"/> <b>Moisette Tonya Sweat</b>

<b>County Council At Large</b> <b>Vote for up to 2</b> Miembro del Concejo Representando el Condado Vote por No Más de Dos
<input type="radio"/> <b>Rudy D. Anthony</b>
<input type="radio"/> <b>Sam Elira, Sr.</b>
<input type="radio"/> <b>Leo Bachi Eyombo</b>
<input type="radio"/> <b>Mel Franklin</b>
<input type="radio"/> <b>Stanford Fraser</b>
<input type="radio"/> <b>Calvin S. Hawkins, Jr.</b>
<input type="radio"/> <b>Jonathan White</b>

<b>County Council</b> <b>District 6</b> <b>Vote for 1</b> Concejo del Condado Distrito 6 Vote por Uno
<input type="radio"/> <b>Wala Blegay</b>
<input type="radio"/> <b>Barbara Holt Streeter</b>
<input type="radio"/> <b>Belinda Queen</b>
<input type="radio"/> <b>Denise G. Smith</b>
<input type="radio"/> <b>Nakia R. Wright</b>

<b>Judge of the Circuit Court</b> <b>Circuit 7</b> <b>Vote for 1</b> Juez de la Corte de Circuito Circuito 7 Vote por Uno
<input type="radio"/> <b>Brandon M. Burrell</b>
<input type="radio"/> <b>Carol Ann Coderre</b>
<input type="radio"/> <b>Malik Ali Shakur</b>
<input type="radio"/> <b>Andrea D. Smith</b>
<input type="radio"/> <b>Rhonda A. Wood</b>

<b>State's Attorney</b> <b>Vote for 1</b> Fiscal del Estado Vote por Uno
<input type="radio"/> <b>Aisha Braveboy</b> Unopposed /Sin Oponente

<b>Clerk of the Circuit Court</b> <b>Vote for 1</b> Secretario de la Corte del Circuito Vote por Uno
<input type="radio"/> <b>Mahasin El Amin</b>
<input type="radio"/> <b>Laverne C. Henry</b>

<b>Register of Wills</b> <b>Vote for 1</b> Registrador Testamentario Vote por Uno <input type="radio"/> <b>Cereta A. Lee</b> Unopposed /Sin Oponente
<b>Judge of the Orphans' Court</b> <b>Vote for up to 3</b> Juez de la Corte de Huérfanos Vote por No Más de Tres <input type="radio"/> <b>Wendy Alise Cartwright</b> Unopposed /Sin Oponente
<input type="radio"/> <b>Jason A. DeLoach</b> Unopposed /Sin Oponente
<input type="radio"/> <b>Athena Malloy Groves</b> Unopposed /Sin Oponente
<b>Sheriff</b> <b>Vote for 1</b> Alguacil Vote por Uno <input type="radio"/> <b>John D.B. Carr</b>
<input type="radio"/> <b>Elliott W. Gibson</b>
<input type="radio"/> <b>Dave Grogan</b>
<input type="radio"/> <b>Sylvester E. Jones, Sr.</b>
<input type="radio"/> <b>Loralyn Mayo</b>
<b>Democratic Central Committee At Large District 21</b> <b>Vote for 1</b> <b>No more than half of the members can be elected from the same gender.</b> Comité Central Demócrata Representando el Condado Distrito 21 Vote por Uno No más de la mitad de los miembros pueden ser elegidos del mismo sexo. <input type="radio"/> <b>Keith R. Sydnor</b> Male /Masculino
<b>Democratic Central Committee At Large District 22</b> <b>Vote for 1</b> <b>No more than half of the members can be elected from the same gender.</b> Comité Central Demócrata Representando el Condado Distrito 22 Vote por Uno No más de la mitad de los miembros pueden ser elegidos del mismo sexo. <input type="radio"/> <b>Emmett V. Jordan</b> Male /Masculino

<b>Democratic Central Committee At Large District 23</b> <b>Vote for 1</b> <b>No more than half of the members can be elected from the same gender.</b> Comité Central Demócrata Representando el Condado Distrito 23 Vote por Uno No más de la mitad de los miembros pueden ser elegidos del mismo sexo. <input type="radio"/> <b>Babatunde Alegbeleye</b> Male /Masculino
<input type="radio"/> <b>Keenon James</b> Male /Masculino
<input type="radio"/> <b>Sylvia Johnson</b> Female /Femenino
<input type="radio"/> <b>Le Shaun Quander-Mosley</b> Female /Femenino
<b>Democratic Central Committee At Large District 24</b> <b>Vote for 1</b> <b>No more than half of the members can be elected from the same gender.</b> Comité Central Demócrata Representando el Condado Distrito 24 Vote por Uno No más de la mitad de los miembros pueden ser elegidos del mismo sexo. <input type="radio"/> <b>Rudy D. Anthony</b> Male /Masculino
<input type="radio"/> <b>Derrick L. Coley</b> Male /Masculino
<b>Democratic Central Committee At Large District 25</b> <b>Vote for 1</b> <b>No more than half of the members can be elected from the same gender.</b> Comité Central Demócrata Representando el Condado Distrito 25 Vote por Uno No más de la mitad de los miembros pueden ser elegidos del mismo sexo. <input type="radio"/> <b>Kent Roberson</b> Male /Masculino
<b>Democratic Central Committee At Large District 26</b> <b>Vote for 1</b> <b>No more than half of the members can be elected from the same gender.</b> Comité Central Demócrata Representando el Condado Distrito 26 Vote por Uno No más de la mitad de los miembros pueden ser elegidos del mismo sexo. <input type="radio"/> <b>Clate D. Jackson</b> Male /Masculino
<input type="radio"/> <b>Jason Lewis</b> Male /Masculino

<b>Democratic Central Committee At Large District 27</b> <b>Vote for 1</b> <b>No more than half of the members can be elected from the same gender.</b> Comité Central Demócrata Representando el Condado Distrito 27 Vote por Uno No más de la mitad de los miembros pueden ser elegidos del mismo sexo. <input type="radio"/> <b>Darrell C. Odom, Sr.</b> Male /Masculino
<b>Democratic Central Committee At Large District 47</b> <b>Vote for 1</b> <b>No more than half of the members can be elected from the same gender.</b> Comité Central Demócrata Representando el Condado Distrito 47 Vote por Uno No más de la mitad de los miembros pueden ser elegidos del mismo sexo. <input type="radio"/> <b>Sarahita Wyatt-Paige</b> Female /Femenino
<b>Democratic Central Committee District 23</b> <b>Vote for up to 3</b> <b>No more than half of the members can be elected from the same gender.</b> Comité Central Demócrata Distrito 23 Vote por No Más de Tres No más de la mitad de los miembros pueden ser elegidos del mismo sexo. <input type="radio"/> <b>Kim Carter</b> Female /Femenino
<input type="radio"/> <b>Darren T. Gibson</b> Male /Masculino
<input type="radio"/> <b>Jacqui Steele-McCall</b> Female /Femenino
<input type="radio"/> <b>Diana Torres</b> Female /Femenino
<input type="radio"/> <b>Daniel Rutherford Wilson</b> Male /Masculino

**Official Ballot**  
**Gubernatorial Primary Election**  
**July 19, 2022**  
**State of Maryland, Prince George's County**  
**Democratic Ballot**

**BS DEM 99**  
**007-024**

Papeleta Electoral Oficial  
 Elección Primaria Gubernamental  
 19 de julio del 2022  
 Estado de Maryland, Condado de Prince George's  
 Papeleta del Partido Demócrata

**Instructions**  
**Instrucciones**

**Making Selections**  
**Seleccionando**

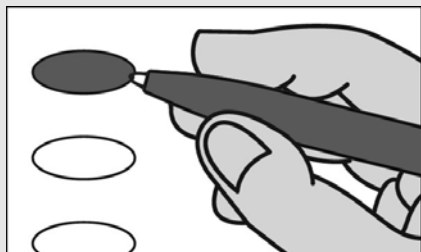

Fill in the oval to the left of the name of your choice. You must blacken the oval completely, and do not make any marks outside of the oval. You do not have to vote in every race.

Llene el óvalo a la izquierda del nombre de su selección. Debe rellenar el óvalo completamente y no haga ninguna marca fuera del óvalo. No tiene que votar en cada contienda.



Do not cross out or erase, or your vote may not count. If you make a mistake or a stray mark, you may ask for a new ballot.

No debe tachar o borrar, o su voto no se contará. Si comete un error o hace una marca demás, pueda solicitar una nueva papeleta.

<b>Governor / Lt. Governor</b> <b>Vote for 1</b> Gobernador / Vicegobernador Vote por Uno
<input type="radio"/> <b>Rushern L. Baker, III</b> and /y <b>Nancy Navarro</b>
<input type="radio"/> <b>Jon Baron</b> and /y <b>Natalie Williams</b>
<input type="radio"/> <b>Peter Franchot</b> and /y <b>Monique Anderson-Walker</b>
<input type="radio"/> <b>Douglas F. Gansler</b> and /y <b>Candace Hollingsworth</b>
<input type="radio"/> <b>Ralph W. Jaffe</b> and /y <b>Mark Greben</b>
<input type="radio"/> <b>Ashwani Jain</b> and /y <b>LaTrece Hawkins Lytes</b>
<input type="radio"/> <b>John King</b> and /y <b>Michelle Daugherty Siri</b>
<input type="radio"/> <b>Wes Moore</b> and /y <b>Aruna Miller</b>
<input type="radio"/> <b>Tom Perez</b> and /y <b>Shannon Sneed</b>
<input type="radio"/> <b>Jerome M. Segal</b> and /y <b>Justinian M. Dispenza</b>

<b>Comptroller</b> <b>Vote for 1</b> Contralor Vote por Uno
<input type="radio"/> <b>Timothy J. Adams</b>
<input type="radio"/> <b>Brooke Elizabeth Lierman</b>
<b>Attorney General</b> <b>Vote for 1</b> Procurador General Vote por Uno
<input type="radio"/> <b>Anthony G. Brown</b>
<input type="radio"/> <b>Katie Curran O'Malley</b>
<b>U.S. Senator</b> <b>Vote for 1</b> Senador de los EE.UU. Vote por Uno
<input type="radio"/> <b>Michelle L. Smith</b>
<input type="radio"/> <b>Chris Van Hollen</b>
<b>Representative in Congress</b> <b>District 5</b> <b>Vote for 1</b> Representante en el Congreso Distrito 5 Vote por Uno
<input type="radio"/> <b>Steny Hoyer</b>
<input type="radio"/> <b>Keith Washington</b>
<input type="radio"/> <b>McKayla Wilkes</b>
<b>State Senator</b> <b>District 24</b> <b>Vote for 1</b> Senador Estatal Distrito 24 Vote por Uno
<input type="radio"/> <b>Joanne C. Benson</b> <b>Unopposed /Sin Oponente</b>
<b>House of Delegates</b> <b>District 24</b> <b>Vote for up to 3</b> Cámara de Delegados Distrito 24 Vote por No Más de Tres
<input type="radio"/> <b>Tiffany T. Alston</b>
<input type="radio"/> <b>Sennieal Crutchfield</b>
<input type="radio"/> <b>Richard DeShay Elliott</b>
<input type="radio"/> <b>Andrea Fletcher Harrison</b>
<input type="radio"/> <b>Jazz M. Lewis</b>
<input type="radio"/> <b>Alexis S. Solis</b>
<input type="radio"/> <b>Christopher Stevenson</b>
<input type="radio"/> <b>LaTasha R. Ward</b>
<b>County Executive</b> <b>Vote for 1</b> Ejecutivo del Condado Vote por Uno
<input type="radio"/> <b>Angela D. Alsobrooks</b>
<input type="radio"/> <b>Leigh Bodden</b>
<input type="radio"/> <b>Billy W. Bridges</b>
<input type="radio"/> <b>Sherman R. Hardy</b>
<input type="radio"/> <b>Moisette Tonya Sweat</b>

<b>County Council At Large</b> <b>Vote for up to 2</b> Miembro del Concejo Representando el Condado Vote por No Más de Dos
<input type="radio"/> <b>Rudy D. Anthony</b>
<input type="radio"/> <b>Sam Elira, Sr.</b>
<input type="radio"/> <b>Leo Bachi Eyombo</b>
<input type="radio"/> <b>Mel Franklin</b>
<input type="radio"/> <b>Stanford Fraser</b>
<input type="radio"/> <b>Calvin S. Hawkins, Jr.</b>
<input type="radio"/> <b>Jonathan White</b>
<b>County Council</b> <b>District 4</b> <b>Vote for 1</b> Concejo del Condado Distrito 4 Vote por Uno
<input type="radio"/> <b>Michael Estève</b>
<input type="radio"/> <b>Ingrid S. Harrison</b>
<input type="radio"/> <b>Patrice Murray</b>
<input type="radio"/> <b>Trance A. Washington</b>
<b>Judge of the Circuit Court</b> <b>Circuit 7</b> <b>Vote for 1</b> Juez de la Corte de Circuito Circuito 7 Vote por Uno
<input type="radio"/> <b>Brandon M. Burrell</b>
<input type="radio"/> <b>Carol Ann Coderre</b>
<input type="radio"/> <b>Malik Ali Shakur</b>
<input type="radio"/> <b>Andrea D. Smith</b>
<input type="radio"/> <b>Rhonda A. Wood</b>
<b>State's Attorney</b> <b>Vote for 1</b> Fiscal del Estado Vote por Uno
<input type="radio"/> <b>Aisha Braveboy</b> <b>Unopposed /Sin Oponente</b>
<b>Clerk of the Circuit Court</b> <b>Vote for 1</b> Secretario de la Corte del Circuito Vote por Uno
<input type="radio"/> <b>Mahasin El Amin</b>
<input type="radio"/> <b>Laverne C. Henry</b>
<b>Register of Wills</b> <b>Vote for 1</b> Registrador Testamentario Vote por Uno
<input type="radio"/> <b>Cereta A. Lee</b> <b>Unopposed /Sin Oponente</b>

**Judge of the Orphans' Court**  
**Vote for up to 3**  
 Juez de la Corte de Huérfanos  
 Vote por No Más de Tres

**Wendy Alise Cartwright**  
 Unopposed /Sin Oponente

**Jason A. DeLoach**  
 Unopposed /Sin Oponente

**Athena Malloy Groves**  
 Unopposed /Sin Oponente

**Sheriff**  
**Vote for 1**  
 Alguacil  
 Vote por Uno

**John D.B. Carr**

**Elliott W. Gibson**

**Dave Grogan**

**Sylvester E. Jones, Sr.**

**Loralyn Mayo**

**Democratic Central Committee At Large District 21**  
**Vote for 1**  
**No more than half of the members can be elected from the same gender.**  
 Comité Central Demócrata Representando el Condado Distrito 21  
 Vote por Uno  
 No más de la mitad de los miembros pueden ser elegidos del mismo sexo.

**Keith R. Sydnor**  
 Male /Masculino

**Democratic Central Committee At Large District 22**  
**Vote for 1**  
**No more than half of the members can be elected from the same gender.**  
 Comité Central Demócrata Representando el Condado Distrito 22  
 Vote por Uno  
 No más de la mitad de los miembros pueden ser elegidos del mismo sexo.

**Emmett V. Jordan**  
 Male /Masculino

**Democratic Central Committee At Large District 23**  
**Vote for 1**  
**No more than half of the members can be elected from the same gender.**  
 Comité Central Demócrata Representando el Condado Distrito 23  
 Vote por Uno  
 No más de la mitad de los miembros pueden ser elegidos del mismo sexo.

**Babatunde Alegbeleye**  
 Male /Masculino

**Keenon James**  
 Male /Masculino

**Sylvia Johnson**  
 Female /Femenino

**Le Shaun Quander-Mosley**  
 Female /Femenino

**Democratic Central Committee At Large District 24**  
**Vote for 1**  
**No more than half of the members can be elected from the same gender.**  
 Comité Central Demócrata Representando el Condado Distrito 24  
 Vote por Uno  
 No más de la mitad de los miembros pueden ser elegidos del mismo sexo.

**Rudy D. Anthony**  
 Male /Masculino

**Derrick L. Coley**  
 Male /Masculino

**Democratic Central Committee At Large District 25**  
**Vote for 1**  
**No more than half of the members can be elected from the same gender.**  
 Comité Central Demócrata Representando el Condado Distrito 25  
 Vote por Uno  
 No más de la mitad de los miembros pueden ser elegidos del mismo sexo.

**Kent Roberson**  
 Male /Masculino

**Democratic Central Committee At Large District 26**  
**Vote for 1**  
**No more than half of the members can be elected from the same gender.**  
 Comité Central Demócrata Representando el Condado Distrito 26  
 Vote por Uno  
 No más de la mitad de los miembros pueden ser elegidos del mismo sexo.

**Clate D. Jackson**  
 Male /Masculino

**Jason Lewis**  
 Male /Masculino

**Democratic Central Committee At Large District 27**  
**Vote for 1**  
**No more than half of the members can be elected from the same gender.**  
 Comité Central Demócrata Representando el Condado Distrito 27  
 Vote por Uno  
 No más de la mitad de los miembros pueden ser elegidos del mismo sexo.

**Darrell C. Odom, Sr.**  
 Male /Masculino

**Democratic Central Committee At Large District 47**  
**Vote for 1**  
**No more than half of the members can be elected from the same gender.**  
 Comité Central Demócrata Representando el Condado Distrito 47  
 Vote por Uno  
 No más de la mitad de los miembros pueden ser elegidos del mismo sexo.

**Sarahita Wyatt-Paige**  
 Female /Femenino

**Democratic Central Committee District 24**  
**Vote for up to 3**  
**No more than half of the members can be elected from the same gender.**  
 Comité Central Demócrata Distrito 24  
 Vote por No Más de Tres  
 No más de la mitad de los miembros pueden ser elegidos del mismo sexo.

**Richard DeShay Elliott**  
 Male /Masculino

**Jennifer D. Epps**  
 Female /Femenino

**De Borah Grant**  
 Female /Femenino

**Michael Hayes**  
 Male /Masculino

**Stephanie D. Hicks**  
 Female /Femenino

**Carl Parker, Jr.**  
 Male /Masculino

**Patricia M. Waiters**  
 Female /Femenino

**Official Ballot**  
**Gubernatorial Primary Election**  
**July 19, 2022**  
**State of Maryland, Prince George's County**  
**Democratic Ballot**

**BS DEM 100**  
**007-025**

Papeleta Electoral Oficial  
 Elección Primaria Gubernamental  
 19 de julio del 2022  
 Estado de Maryland, Condado de Prince George's  
 Papeleta del Partido Demócrata

**Instructions**  
**Instrucciones**

**Making Selections**  
**Seleccionando**



Fill in the oval to the left of the name of your choice. You must blacken the oval completely, and do not make any marks outside of the oval. You do not have to vote in every race.

Llene el óvalo a la izquierda del nombre de su selección. Debe rellenar el óvalo completamente y no haga ninguna marca fuera del óvalo. No tiene que votar en cada contienda.



Do not cross out or erase, or your vote may not count. If you make a mistake or a stray mark, you may ask for a new ballot.

No debe tachar o borrar, o su voto no se contará. Si comete un error o hace una marca demás, pueda solicitar una nueva papeleta.

<b>Governor / Lt. Governor</b> <b>Vote for 1</b> Gobernador / Vicegobernador Vote por Uno
<input type="radio"/> <b>Rushern L. Baker, III</b> and /y <b>Nancy Navarro</b>
<input type="radio"/> <b>Jon Baron</b> and /y <b>Natalie Williams</b>
<input type="radio"/> <b>Peter Franchot</b> and /y <b>Monique Anderson-Walker</b>
<input type="radio"/> <b>Douglas F. Gansler</b> and /y <b>Candace Hollingsworth</b>
<input type="radio"/> <b>Ralph W. Jaffe</b> and /y <b>Mark Greben</b>
<input type="radio"/> <b>Ashwani Jain</b> and /y <b>LaTrece Hawkins Lytes</b>
<input type="radio"/> <b>John King</b> and /y <b>Michelle Daugherty Siri</b>
<input type="radio"/> <b>Wes Moore</b> and /y <b>Aruna Miller</b>
<input type="radio"/> <b>Tom Perez</b> and /y <b>Shannon Sneed</b>
<input type="radio"/> <b>Jerome M. Segal</b> and /y <b>Justinian M. Dispenza</b>

<b>Comptroller</b> <b>Vote for 1</b> Contralor Vote por Uno
<input type="radio"/> <b>Timothy J. Adams</b>
<input type="radio"/> <b>Brooke Elizabeth Lierman</b>
<b>Attorney General</b> <b>Vote for 1</b> Procurador General Vote por Uno
<input type="radio"/> <b>Anthony G. Brown</b>
<input type="radio"/> <b>Katie Curran O'Malley</b>
<b>U.S. Senator</b> <b>Vote for 1</b> Senador de los EE.UU. Vote por Uno
<input type="radio"/> <b>Michelle L. Smith</b>
<input type="radio"/> <b>Chris Van Hollen</b>
<b>Representative in Congress</b> <b>District 5</b> <b>Vote for 1</b> Representante en el Congreso Distrito 5 Vote por Uno
<input type="radio"/> <b>Steny Hoyer</b>
<input type="radio"/> <b>Keith Washington</b>
<input type="radio"/> <b>McKayla Wilkes</b>
<b>State Senator</b> <b>District 24</b> <b>Vote for 1</b> Senador Estatal Distrito 24 Vote por Uno
<input type="radio"/> <b>Joanne C. Benson</b> Unopposed /Sin Oponente
<b>House of Delegates</b> <b>District 24</b> <b>Vote for up to 3</b> Cámara de Delegados Distrito 24 Vote por No Más de Tres
<input type="radio"/> <b>Tiffany T. Alston</b>
<input type="radio"/> <b>Sennieal Crutchfield</b>
<input type="radio"/> <b>Richard DeShay Elliott</b>
<input type="radio"/> <b>Andrea Fletcher Harrison</b>
<input type="radio"/> <b>Jazz M. Lewis</b>
<input type="radio"/> <b>Alexis S. Solis</b>
<input type="radio"/> <b>Christopher Stevenson</b>
<input type="radio"/> <b>LaTasha R. Ward</b>
<b>County Executive</b> <b>Vote for 1</b> Ejecutivo del Condado Vote por Uno
<input type="radio"/> <b>Angela D. Alsobrooks</b>
<input type="radio"/> <b>Leigh Bodden</b>
<input type="radio"/> <b>Billy W. Bridges</b>
<input type="radio"/> <b>Sherman R. Hardy</b>
<input type="radio"/> <b>Moisette Tonya Sweat</b>

<b>County Council At Large</b> <b>Vote for up to 2</b> Miembro del Concejo Representando el Condado Vote por No Más de Dos
<input type="radio"/> <b>Rudy D. Anthony</b>
<input type="radio"/> <b>Sam Elira, Sr.</b>
<input type="radio"/> <b>Leo Bachi Eyombo</b>
<input type="radio"/> <b>Mel Franklin</b>
<input type="radio"/> <b>Stanford Fraser</b>
<input type="radio"/> <b>Calvin S. Hawkins, Jr.</b>
<input type="radio"/> <b>Jonathan White</b>
<b>County Council</b> <b>District 6</b> <b>Vote for 1</b> Concejo del Condado Distrito 6 Vote por Uno
<input type="radio"/> <b>Wala Blegay</b>
<input type="radio"/> <b>Barbara Holt Streeter</b>
<input type="radio"/> <b>Belinda Queen</b>
<input type="radio"/> <b>Denise G. Smith</b>
<input type="radio"/> <b>Nakia R. Wright</b>
<b>Judge of the Circuit Court</b> <b>Circuit 7</b> <b>Vote for 1</b> Juez de la Corte de Circuito Circuito 7 Vote por Uno
<input type="radio"/> <b>Brandon M. Burrell</b>
<input type="radio"/> <b>Carol Ann Coderre</b>
<input type="radio"/> <b>Malik Ali Shakur</b>
<input type="radio"/> <b>Andrea D. Smith</b>
<input type="radio"/> <b>Rhonda A. Wood</b>
<b>State's Attorney</b> <b>Vote for 1</b> Fiscal del Estado Vote por Uno
<input type="radio"/> <b>Aisha Braveboy</b> Unopposed /Sin Oponente
<b>Clerk of the Circuit Court</b> <b>Vote for 1</b> Secretario de la Corte del Circuito Vote por Uno
<input type="radio"/> <b>Mahasin El Amin</b>
<input type="radio"/> <b>Laverne C. Henry</b>
<b>Register of Wills</b> <b>Vote for 1</b> Registrador Testamentario Vote por Uno
<input type="radio"/> <b>Cereta A. Lee</b> Unopposed /Sin Oponente

**Judge of the Orphans' Court**  
**Vote for up to 3**  
 Juez de la Corte de Huérfanos  
 Vote por No Más de Tres

**Wendy Alise Cartwright**  
 Unopposed /Sin Oponente

**Jason A. DeLoach**  
 Unopposed /Sin Oponente

**Athena Malloy Groves**  
 Unopposed /Sin Oponente

**Sheriff**  
**Vote for 1**  
 Alguacil  
 Vote por Uno

**John D.B. Carr**

**Elliott W. Gibson**

**Dave Grogan**

**Sylvester E. Jones, Sr.**

**Loralyn Mayo**

**Democratic Central Committee At Large District 21**  
**Vote for 1**  
**No more than half of the members can be elected from the same gender.**  
 Comité Central Demócrata Representando el Condado Distrito 21  
 Vote por Uno  
 No más de la mitad de los miembros pueden ser elegidos del mismo sexo.

**Keith R. Sydnor**  
 Male /Masculino

**Democratic Central Committee At Large District 22**  
**Vote for 1**  
**No more than half of the members can be elected from the same gender.**  
 Comité Central Demócrata Representando el Condado Distrito 22  
 Vote por Uno  
 No más de la mitad de los miembros pueden ser elegidos del mismo sexo.

**Emmett V. Jordan**  
 Male /Masculino

**Democratic Central Committee At Large District 23**  
**Vote for 1**  
**No more than half of the members can be elected from the same gender.**  
 Comité Central Demócrata Representando el Condado Distrito 23  
 Vote por Uno  
 No más de la mitad de los miembros pueden ser elegidos del mismo sexo.

**Babatunde Alegbeleye**  
 Male /Masculino

**Keenon James**  
 Male /Masculino

**Sylvia Johnson**  
 Female /Femenino

**Le Shaun Quander-Mosley**  
 Female /Femenino

**Democratic Central Committee At Large District 24**  
**Vote for 1**  
**No more than half of the members can be elected from the same gender.**  
 Comité Central Demócrata Representando el Condado Distrito 24  
 Vote por Uno  
 No más de la mitad de los miembros pueden ser elegidos del mismo sexo.

**Rudy D. Anthony**  
 Male /Masculino

**Derrick L. Coley**  
 Male /Masculino

**Democratic Central Committee At Large District 25**  
**Vote for 1**  
**No more than half of the members can be elected from the same gender.**  
 Comité Central Demócrata Representando el Condado Distrito 25  
 Vote por Uno  
 No más de la mitad de los miembros pueden ser elegidos del mismo sexo.

**Kent Roberson**  
 Male /Masculino

**Democratic Central Committee At Large District 26**  
**Vote for 1**  
**No more than half of the members can be elected from the same gender.**  
 Comité Central Demócrata Representando el Condado Distrito 26  
 Vote por Uno  
 No más de la mitad de los miembros pueden ser elegidos del mismo sexo.

**Clate D. Jackson**  
 Male /Masculino

**Jason Lewis**  
 Male /Masculino

**Democratic Central Committee At Large District 27**  
**Vote for 1**  
**No more than half of the members can be elected from the same gender.**  
 Comité Central Demócrata Representando el Condado Distrito 27  
 Vote por Uno  
 No más de la mitad de los miembros pueden ser elegidos del mismo sexo.

**Darrell C. Odom, Sr.**  
 Male /Masculino

**Democratic Central Committee At Large District 47**  
**Vote for 1**  
**No more than half of the members can be elected from the same gender.**  
 Comité Central Demócrata Representando el Condado Distrito 47  
 Vote por Uno  
 No más de la mitad de los miembros pueden ser elegidos del mismo sexo.

**Sarahita Wyatt-Paige**  
 Female /Femenino

**Democratic Central Committee District 24**  
**Vote for up to 3**  
**No more than half of the members can be elected from the same gender.**  
 Comité Central Demócrata Distrito 24  
 Vote por No Más de Tres  
 No más de la mitad de los miembros pueden ser elegidos del mismo sexo.

**Richard DeShay Elliott**  
 Male /Masculino

**Jennifer D. Epps**  
 Female /Femenino

**De Borah Grant**  
 Female /Femenino

**Michael Hayes**  
 Male /Masculino

**Stephanie D. Hicks**  
 Female /Femenino

**Carl Parker, Jr.**  
 Male /Masculino

**Patricia M. Waiters**  
 Female /Femenino



**Official Ballot**  
**Gubernatorial Primary Election**  
**July 19, 2022**  
**State of Maryland, Prince George's County**  
**Democratic Ballot**

**BS DEM 101**  
**008-001**

Papeleta Electoral Oficial  
 Elección Primaria Gubernamental  
 19 de julio del 2022  
 Estado de Maryland, Condado de Prince George's  
 Papeleta del Partido Demócrata

**Instructions**  
**Instrucciones**

**Making Selections**  
**Seleccionando**

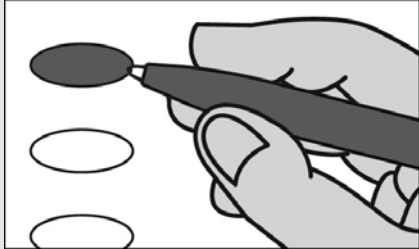

Fill in the oval to the left of the name of your choice. You must blacken the oval completely, and do not make any marks outside of the oval. You do not have to vote in every race.

Llene el óvalo a la izquierda del nombre de su selección. Debe rellenar el óvalo completamente y no haga ninguna marca fuera del óvalo. No tiene que votar en cada contienda.



Do not cross out or erase, or your vote may not count. If you make a mistake or a stray mark, you may ask for a new ballot.

No debe tachar o borrar, o su voto no se contará. Si comete un error o hace una marca demás, pueda solicitar una nueva papeleta.

<b>Governor / Lt. Governor</b> <b>Vote for 1</b> Gobernador / Vicegobernador Vote por Uno
<input type="radio"/> <b>Rushern L. Baker, III</b> and /y <b>Nancy Navarro</b>
<input type="radio"/> <b>Jon Baron</b> and /y <b>Natalie Williams</b>
<input type="radio"/> <b>Peter Franchot</b> and /y <b>Monique Anderson-Walker</b>
<input type="radio"/> <b>Douglas F. Gansler</b> and /y <b>Candace Hollingsworth</b>
<input type="radio"/> <b>Ralph W. Jaffe</b> and /y <b>Mark Greben</b>
<input type="radio"/> <b>Ashwani Jain</b> and /y <b>LaTrece Hawkins Lytes</b>
<input type="radio"/> <b>John King</b> and /y <b>Michelle Daugherty Siri</b>
<input type="radio"/> <b>Wes Moore</b> and /y <b>Aruna Miller</b>
<input type="radio"/> <b>Tom Perez</b> and /y <b>Shannon Sneed</b>
<input type="radio"/> <b>Jerome M. Segal</b> and /y <b>Justinian M. Dispenza</b>

<b>Comptroller</b> <b>Vote for 1</b> Contralor Vote por Uno
<input type="radio"/> <b>Timothy J. Adams</b>
<input type="radio"/> <b>Brooke Elizabeth Lierman</b>

<b>Attorney General</b> <b>Vote for 1</b> Procurador General Vote por Uno
<input type="radio"/> <b>Anthony G. Brown</b>
<input type="radio"/> <b>Katie Curran O'Malley</b>

<b>U.S. Senator</b> <b>Vote for 1</b> Senador de los EE.UU. Vote por Uno
<input type="radio"/> <b>Michelle L. Smith</b>
<input type="radio"/> <b>Chris Van Hollen</b>

<b>Representative in Congress</b> <b>District 5</b> <b>Vote for 1</b> Representante en el Congreso Distrito 5 Vote por Uno
<input type="radio"/> <b>Steny Hoyer</b>
<input type="radio"/> <b>Keith Washington</b>
<input type="radio"/> <b>McKayla Wilkes</b>

<b>State Senator</b> <b>District 27</b> <b>Vote for 1</b> Senador Estatal Distrito 27 Vote por Uno
<input type="radio"/> <b>Rou Etienne</b>
<input type="radio"/> <b>Michael A. Jackson</b>

<b>House of Delegates</b> <b>District 27B</b> <b>Vote for 1</b> Cámara de Delegados Distrito 27B Vote por Uno
<input type="radio"/> <b>June Jones</b>
<input type="radio"/> <b>Rachel Jones</b>
<input type="radio"/> <b>Jeffrie E. Long, Jr.</b>

<b>County Executive</b> <b>Vote for 1</b> Ejecutivo del Condado Vote por Uno
<input type="radio"/> <b>Angela D. Alsobrooks</b>
<input type="radio"/> <b>Leigh Bodden</b>
<input type="radio"/> <b>Billy W. Bridges</b>
<input type="radio"/> <b>Sherman R. Hardy</b>
<input type="radio"/> <b>Moisette Tonya Sweat</b>

<b>County Council At Large</b> <b>Vote for up to 2</b> Miembro del Concejo Representando el Condado Vote por No Más de Dos
<input type="radio"/> <b>Rudy D. Anthony</b>
<input type="radio"/> <b>Sam Elira, Sr.</b>
<input type="radio"/> <b>Leo Bachi Eyombo</b>
<input type="radio"/> <b>Mel Franklin</b>
<input type="radio"/> <b>Stanford Fraser</b>
<input type="radio"/> <b>Calvin S. Hawkins, Jr.</b>
<input type="radio"/> <b>Jonathan White</b>

<b>County Council</b> <b>District 9</b> <b>Vote for 1</b> Concejo del Condado Distrito 9 Vote por Uno
<input type="radio"/> <b>Lisa Burnam</b>
<input type="radio"/> <b>Ernest Canlas</b>
<input type="radio"/> <b>Sydney Harrison</b>
<input type="radio"/> <b>Dorian Sibedwo</b>

<b>Judge of the Circuit Court</b> <b>Circuit 7</b> <b>Vote for 1</b> Juez de la Corte de Circuito Circuito 7 Vote por Uno
<input type="radio"/> <b>Brandon M. Burrell</b>
<input type="radio"/> <b>Carol Ann Coderre</b>
<input type="radio"/> <b>Malik Ali Shakur</b>
<input type="radio"/> <b>Andrea D. Smith</b>
<input type="radio"/> <b>Rhonda A. Wood</b>

<b>State's Attorney</b> <b>Vote for 1</b> Fiscal del Estado Vote por Uno
<input type="radio"/> <b>Aisha Braveboy</b> <b>Unopposed /Sin Oponente</b>

<b>Clerk of the Circuit Court</b> <b>Vote for 1</b> Secretario de la Corte del Circuito Vote por Uno
<input type="radio"/> <b>Mahasin El Amin</b>
<input type="radio"/> <b>Laverne C. Henry</b>

<b>Register of Wills</b> <b>Vote for 1</b> Registrador Testamentario Vote por Uno
<input type="radio"/> <b>Cereta A. Lee</b> <b>Unopposed /Sin Oponente</b>

**Judge of the Orphans' Court**  
**Vote for up to 3**  
 Juez de la Corte de Huérfanos  
 Vote por No Más de Tres

**Wendy Alise Cartwright**  
 Unopposed /Sin Oponente

**Jason A. DeLoach**  
 Unopposed /Sin Oponente

**Athena Malloy Groves**  
 Unopposed /Sin Oponente

**Sheriff**  
**Vote for 1**  
 Alguacil  
 Vote por Uno

**John D.B. Carr**

**Elliott W. Gibson**

**Dave Grogan**

**Sylvester E. Jones, Sr.**

**Loralyn Mayo**

**Democratic Central Committee At Large District 21**  
**Vote for 1**  
**No more than half of the members can be elected from the same gender.**  
 Comité Central Demócrata Representando el Condado Distrito 21  
 Vote por Uno  
 No más de la mitad de los miembros pueden ser elegidos del mismo sexo.

**Keith R. Sydnor**  
 Male /Masculino

**Democratic Central Committee At Large District 22**  
**Vote for 1**  
**No more than half of the members can be elected from the same gender.**  
 Comité Central Demócrata Representando el Condado Distrito 22  
 Vote por Uno  
 No más de la mitad de los miembros pueden ser elegidos del mismo sexo.

**Emmett V. Jordan**  
 Male /Masculino

**Democratic Central Committee At Large District 23**  
**Vote for 1**  
**No more than half of the members can be elected from the same gender.**  
 Comité Central Demócrata Representando el Condado Distrito 23  
 Vote por Uno  
 No más de la mitad de los miembros pueden ser elegidos del mismo sexo.

**Babatunde Alegbeleye**  
 Male /Masculino

**Keenon James**  
 Male /Masculino

**Sylvia Johnson**  
 Female /Femenino

**Le Shaun Quander-Mosley**  
 Female /Femenino

**Democratic Central Committee At Large District 24**  
**Vote for 1**  
**No more than half of the members can be elected from the same gender.**  
 Comité Central Demócrata Representando el Condado Distrito 24  
 Vote por Uno  
 No más de la mitad de los miembros pueden ser elegidos del mismo sexo.

**Rudy D. Anthony**  
 Male /Masculino

**Derrick L. Coley**  
 Male /Masculino

**Democratic Central Committee At Large District 25**  
**Vote for 1**  
**No more than half of the members can be elected from the same gender.**  
 Comité Central Demócrata Representando el Condado Distrito 25  
 Vote por Uno  
 No más de la mitad de los miembros pueden ser elegidos del mismo sexo.

**Kent Roberson**  
 Male /Masculino

**Democratic Central Committee At Large District 26**  
**Vote for 1**  
**No more than half of the members can be elected from the same gender.**  
 Comité Central Demócrata Representando el Condado Distrito 26  
 Vote por Uno  
 No más de la mitad de los miembros pueden ser elegidos del mismo sexo.

**Clate D. Jackson**  
 Male /Masculino

**Jason Lewis**  
 Male /Masculino

**Democratic Central Committee At Large District 27**  
**Vote for 1**  
**No more than half of the members can be elected from the same gender.**  
 Comité Central Demócrata Representando el Condado Distrito 27  
 Vote por Uno  
 No más de la mitad de los miembros pueden ser elegidos del mismo sexo.

**Darrell C. Odom, Sr.**  
 Male /Masculino

**Democratic Central Committee At Large District 47**  
**Vote for 1**  
**No more than half of the members can be elected from the same gender.**  
 Comité Central Demócrata Representando el Condado Distrito 47  
 Vote por Uno  
 No más de la mitad de los miembros pueden ser elegidos del mismo sexo.

**Sarahita Wyatt-Paige**  
 Female /Femenino

**Democratic Central Committee District 27**  
**Vote for up to 3**  
**No more than half of the members can be elected from the same gender.**  
 Comité Central Demócrata Distrito 27  
 Vote por No Más de Tres  
 No más de la mitad de los miembros pueden ser elegidos del mismo sexo.

**Sameano Porchea Bond**  
 Female /Femenino

**Demetrius J. Briscoe**  
 Male /Masculino

**Nomination Vacant**  
 /Nominación Vacante

**Official Ballot**  
**Gubernatorial Primary Election**  
**July 19, 2022**  
**State of Maryland, Prince George's County**  
**Democratic Ballot**

**BS DEM 102**  
**009-001**

Papeleta Electoral Oficial  
 Elección Primaria Gubernamental  
 19 de julio del 2022  
 Estado de Maryland, Condado de Prince George's  
 Papeleta del Partido Demócrata

**Instructions**  
**Instrucciones**

**Making Selections**  
**Seleccionando**



Fill in the oval to the left of the name of your choice. You must blacken the oval completely, and do not make any marks outside of the oval. You do not have to vote in every race.

Llene el óvalo a la izquierda del nombre de su selección. Debe rellenar el óvalo completamente y no haga ninguna marca fuera del óvalo. No tiene que votar en cada contienda.



Do not cross out or erase, or your vote may not count. If you make a mistake or a stray mark, you may ask for a new ballot.

No debe tachar o borrar, o su voto no se contará. Si comete un error o hace una marca demás, pueda solicitar una nueva papeleta.

<b>Governor / Lt. Governor</b> <b>Vote for 1</b> Gobernador / Vicegobernador Vote por Uno	<input type="radio"/> <b>Rushern L. Baker, III</b> and /y <b>Nancy Navarro</b>
<input type="radio"/> <b>Jon Baron</b> and /y <b>Natalie Williams</b>	
<input type="radio"/> <b>Peter Franchot</b> and /y <b>Monique Anderson-Walker</b>	
<input type="radio"/> <b>Douglas F. Gansler</b> and /y <b>Candace Hollingsworth</b>	
<input type="radio"/> <b>Ralph W. Jaffe</b> and /y <b>Mark Greben</b>	
<input type="radio"/> <b>Ashwani Jain</b> and /y <b>LaTrece Hawkins Lytes</b>	
<input type="radio"/> <b>John King</b> and /y <b>Michelle Daugherty Siri</b>	
<input type="radio"/> <b>Wes Moore</b> and /y <b>Aruna Miller</b>	
<input type="radio"/> <b>Tom Perez</b> and /y <b>Shannon Sneed</b>	
<input type="radio"/> <b>Jerome M. Segal</b> and /y <b>Justinian M. Dispenza</b>	

<b>Comptroller</b> <b>Vote for 1</b> Contralor Vote por Uno	<input type="radio"/> <b>Timothy J. Adams</b>
<input type="radio"/> <b>Brooke Elizabeth Lierman</b>	

<b>Attorney General</b> <b>Vote for 1</b> Procurador General Vote por Uno	<input type="radio"/> <b>Anthony G. Brown</b>
<input type="radio"/> <b>Katie Curran O'Malley</b>	

<b>U.S. Senator</b> <b>Vote for 1</b> Senador de los EE.UU. Vote por Uno	<input type="radio"/> <b>Michelle L. Smith</b>
<input type="radio"/> <b>Chris Van Hollen</b>	

<b>Representative in Congress</b> <b>District 4</b> <b>Vote for 1</b> Representante en el Congreso Distrito 4 Vote por Uno	<input type="radio"/> <b>Tammy Allison</b>
<input type="radio"/> <b>Angela M. Angel</b>	
<input type="radio"/> <b>James Levi Curtis, Jr.</b>	
<input type="radio"/> <b>Donna F. Edwards</b>	
<input type="radio"/> <b>Matthew F. Fogg</b>	
<input type="radio"/> <b>Gregory Holmes</b>	
<input type="radio"/> <b>Glenn F. Ivey</b>	
<input type="radio"/> <b>Robert K. McGhee</b>	
<input type="radio"/> <b>Kim A. Shelton</b>	

<b>State Senator</b> <b>District 25</b> <b>Vote for 1</b> Senador Estatal Distrito 25 Vote por Uno	<input type="radio"/> <b>Melony G. Griffith</b>
<input type="radio"/> <b>Jonathan Edward Rosero</b>	

<b>House of Delegates</b> <b>District 25</b> <b>Vote for up to 3</b> Cámara de Delegados Distrito 25 Vote por No Más de Tres	<input type="radio"/> <b>Darryl Barnes</b> <b>Unopposed /Sin Oponente</b>
<input type="radio"/> <b>Nick Charles</b> <b>Unopposed /Sin Oponente</b>	
<input type="radio"/> <b>Karen Toles</b> <b>Unopposed /Sin Oponente</b>	

<b>County Executive</b> <b>Vote for 1</b> Ejecutivo del Condado Vote por Uno	<input type="radio"/> <b>Angela D. Alsobrooks</b>
<input type="radio"/> <b>Leigh Bodden</b>	
<input type="radio"/> <b>Billy W. Bridges</b>	
<input type="radio"/> <b>Sherman R. Hardy</b>	
<input type="radio"/> <b>Moisette Tonya Sweat</b>	

<b>County Council At Large</b> <b>Vote for up to 2</b> Miembro del Concejo Representando el Condado Vote por No Más de Dos	<input type="radio"/> <b>Rudy D. Anthony</b>
<input type="radio"/> <b>Sam Elira, Sr.</b>	
<input type="radio"/> <b>Leo Bachi Eyombo</b>	
<input type="radio"/> <b>Mel Franklin</b>	
<input type="radio"/> <b>Stanford Fraser</b>	
<input type="radio"/> <b>Calvin S. Hawkins, Jr.</b>	
<input type="radio"/> <b>Jonathan White</b>	

<b>County Council</b> <b>District 9</b> <b>Vote for 1</b> Concejo del Condado Distrito 9 Vote por Uno	<input type="radio"/> <b>Lisa Burnam</b>
<input type="radio"/> <b>Ernest Canlas</b>	
<input type="radio"/> <b>Sydney Harrison</b>	
<input type="radio"/> <b>Dorian Sibedwo</b>	

<b>Judge of the Circuit Court</b> <b>Circuit 7</b> <b>Vote for 1</b> Juez de la Corte de Circuito Circuito 7 Vote por Uno	<input type="radio"/> <b>Brandon M. Burrell</b>
<input type="radio"/> <b>Carol Ann Coderre</b>	
<input type="radio"/> <b>Malik Ali Shakur</b>	
<input type="radio"/> <b>Andrea D. Smith</b>	
<input type="radio"/> <b>Rhonda A. Wood</b>	

<b>State's Attorney</b> <b>Vote for 1</b> Fiscal del Estado Vote por Uno	<input type="radio"/> <b>Aisha Braveboy</b> <b>Unopposed /Sin Oponente</b>
---	---

<b>Clerk of the Circuit Court</b> <b>Vote for 1</b> Secretario de la Corte del Circuito Vote por Uno	<input type="radio"/> <b>Mahasin El Amin</b>
<input type="radio"/> <b>Laverne C. Henry</b>	

<b>Register of Wills</b> <b>Vote for 1</b> Registrador Testamentario Vote por Uno <input type="radio"/> <b>Cereta A. Lee</b> Unopposed /Sin Oponente
<b>Judge of the Orphans' Court</b> <b>Vote for up to 3</b> Juez de la Corte de Huérfanos Vote por No Más de Tres <input type="radio"/> <b>Wendy Alise Cartwright</b> Unopposed /Sin Oponente
<input type="radio"/> <b>Jason A. DeLoach</b> Unopposed /Sin Oponente
<input type="radio"/> <b>Athena Malloy Groves</b> Unopposed /Sin Oponente
<b>Sheriff</b> <b>Vote for 1</b> Alguacil Vote por Uno <input type="radio"/> <b>John D.B. Carr</b>
<input type="radio"/> <b>Elliott W. Gibson</b>
<input type="radio"/> <b>Dave Grogan</b>
<input type="radio"/> <b>Sylvester E. Jones, Sr.</b>
<input type="radio"/> <b>Loralyn Mayo</b>
<b>Democratic Central Committee At Large District 21</b> <b>Vote for 1</b> <b>No more than half of the members can be elected from the same gender.</b> Comité Central Demócrata Representando el Condado Distrito 21 Vote por Uno No más de la mitad de los miembros pueden ser elegidos del mismo sexo. <input type="radio"/> <b>Keith R. Sydnor</b> Male /Masculino
<b>Democratic Central Committee At Large District 22</b> <b>Vote for 1</b> <b>No more than half of the members can be elected from the same gender.</b> Comité Central Demócrata Representando el Condado Distrito 22 Vote por Uno No más de la mitad de los miembros pueden ser elegidos del mismo sexo. <input type="radio"/> <b>Emmett V. Jordan</b> Male /Masculino

<b>Democratic Central Committee At Large District 23</b> <b>Vote for 1</b> <b>No more than half of the members can be elected from the same gender.</b> Comité Central Demócrata Representando el Condado Distrito 23 Vote por Uno No más de la mitad de los miembros pueden ser elegidos del mismo sexo. <input type="radio"/> <b>Babatunde Alegbeleye</b> Male /Masculino
<input type="radio"/> <b>Keenon James</b> Male /Masculino
<input type="radio"/> <b>Sylvia Johnson</b> Female /Femenino
<input type="radio"/> <b>Le Shaun Quander-Mosley</b> Female /Femenino
<b>Democratic Central Committee At Large District 24</b> <b>Vote for 1</b> <b>No more than half of the members can be elected from the same gender.</b> Comité Central Demócrata Representando el Condado Distrito 24 Vote por Uno No más de la mitad de los miembros pueden ser elegidos del mismo sexo. <input type="radio"/> <b>Rudy D. Anthony</b> Male /Masculino
<input type="radio"/> <b>Derrick L. Coley</b> Male /Masculino
<b>Democratic Central Committee At Large District 25</b> <b>Vote for 1</b> <b>No more than half of the members can be elected from the same gender.</b> Comité Central Demócrata Representando el Condado Distrito 25 Vote por Uno No más de la mitad de los miembros pueden ser elegidos del mismo sexo. <input type="radio"/> <b>Kent Roberson</b> Male /Masculino
<b>Democratic Central Committee At Large District 26</b> <b>Vote for 1</b> <b>No more than half of the members can be elected from the same gender.</b> Comité Central Demócrata Representando el Condado Distrito 26 Vote por Uno No más de la mitad de los miembros pueden ser elegidos del mismo sexo. <input type="radio"/> <b>Clate D. Jackson</b> Male /Masculino
<input type="radio"/> <b>Jason Lewis</b> Male /Masculino

<b>Democratic Central Committee At Large District 27</b> <b>Vote for 1</b> <b>No more than half of the members can be elected from the same gender.</b> Comité Central Demócrata Representando el Condado Distrito 27 Vote por Uno No más de la mitad de los miembros pueden ser elegidos del mismo sexo. <input type="radio"/> <b>Darrell C. Odom, Sr.</b> Male /Masculino
<b>Democratic Central Committee At Large District 47</b> <b>Vote for 1</b> <b>No more than half of the members can be elected from the same gender.</b> Comité Central Demócrata Representando el Condado Distrito 47 Vote por Uno No más de la mitad de los miembros pueden ser elegidos del mismo sexo. <input type="radio"/> <b>Sarahita Wyatt-Paige</b> Female /Femenino
<b>Democratic Central Committee District 25</b> <b>Vote for up to 3</b> <b>No more than half of the members can be elected from the same gender.</b> Comité Central Demócrata Distrito 25 Vote por No Más de Tres No más de la mitad de los miembros pueden ser elegidos del mismo sexo. <input type="radio"/> <b>Nova Coston</b> Female /Femenino
<input type="radio"/> <b>John E. Richardson</b> Male /Masculino
<input type="radio"/> <b>Dennis H. Rowe</b> Male /Masculino
<input type="radio"/> <b>Anthony Tilghman</b> Male /Masculino
<input type="radio"/> <b>Rhonda K. Wallace</b> Female /Femenino

**Official Ballot**  
**Gubernatorial Primary Election**  
**July 19, 2022**  
**State of Maryland, Prince George's County**  
**Democratic Ballot**

**BS DEM 103**  
**009-002**

Papeleta Electoral Oficial  
 Elección Primaria Gubernamental  
 19 de julio del 2022  
 Estado de Maryland, Condado de Prince George's  
 Papeleta del Partido Demócrata

**Instructions**  
**Instrucciones**

**Making Selections**  
**Seleccionando**



Fill in the oval to the left of the name of your choice. You must blacken the oval completely, and do not make any marks outside of the oval. You do not have to vote in every race.

Llene el óvalo a la izquierda del nombre de su selección. Debe rellenar el óvalo completamente y no haga ninguna marca fuera del óvalo. No tiene que votar en cada contienda.



Do not cross out or erase, or your vote may not count. If you make a mistake or a stray mark, you may ask for a new ballot.

No debe tachar o borrar, o su voto no se contará. Si comete un error o hace una marca demás, pueda solicitar una nueva papeleta.

<b>Governor / Lt. Governor</b> <b>Vote for 1</b> Gobernador / Vicegobernador Vote por Uno
<input type="radio"/> <b>Rushern L. Baker, III</b> and /y <b>Nancy Navarro</b>
<input type="radio"/> <b>Jon Baron</b> and /y <b>Natalie Williams</b>
<input type="radio"/> <b>Peter Franchot</b> and /y <b>Monique Anderson-Walker</b>
<input type="radio"/> <b>Douglas F. Gansler</b> and /y <b>Candace Hollingsworth</b>
<input type="radio"/> <b>Ralph W. Jaffe</b> and /y <b>Mark Greben</b>
<input type="radio"/> <b>Ashwani Jain</b> and /y <b>LaTrece Hawkins Lytes</b>
<input type="radio"/> <b>John King</b> and /y <b>Michelle Daugherty Siri</b>
<input type="radio"/> <b>Wes Moore</b> and /y <b>Aruna Miller</b>
<input type="radio"/> <b>Tom Perez</b> and /y <b>Shannon Sneed</b>
<input type="radio"/> <b>Jerome M. Segal</b> and /y <b>Justinian M. Dispenza</b>

<b>Comptroller</b> <b>Vote for 1</b> Contralor Vote por Uno
<input type="radio"/> <b>Timothy J. Adams</b>
<input type="radio"/> <b>Brooke Elizabeth Lierman</b>

<b>Attorney General</b> <b>Vote for 1</b> Procurador General Vote por Uno
<input type="radio"/> <b>Anthony G. Brown</b>
<input type="radio"/> <b>Katie Curran O'Malley</b>

<b>U.S. Senator</b> <b>Vote for 1</b> Senador de los EE.UU. Vote por Uno
<input type="radio"/> <b>Michelle L. Smith</b>
<input type="radio"/> <b>Chris Van Hollen</b>

<b>Representative in Congress</b> <b>District 4</b> <b>Vote for 1</b> Representante en el Congreso Distrito 4 Vote por Uno
<input type="radio"/> <b>Tammy Allison</b>
<input type="radio"/> <b>Angela M. Angel</b>
<input type="radio"/> <b>James Levi Curtis, Jr.</b>
<input type="radio"/> <b>Donna F. Edwards</b>
<input type="radio"/> <b>Matthew F. Fogg</b>
<input type="radio"/> <b>Gregory Holmes</b>
<input type="radio"/> <b>Glenn F. Ivey</b>
<input type="radio"/> <b>Robert K. McGhee</b>
<input type="radio"/> <b>Kim A. Shelton</b>

<b>State Senator</b> <b>District 25</b> <b>Vote for 1</b> Senador Estatal Distrito 25 Vote por Uno
<input type="radio"/> <b>Melony G. Griffith</b>
<input type="radio"/> <b>Jonathan Edward Rosero</b>

<b>House of Delegates</b> <b>District 25</b> <b>Vote for up to 3</b> Cámara de Delegados Distrito 25 Vote por No Más de Tres
<input type="radio"/> <b>Darryl Barnes</b> <b>Unopposed /Sin Oponente</b>
<input type="radio"/> <b>Nick Charles</b> <b>Unopposed /Sin Oponente</b>
<input type="radio"/> <b>Karen Toles</b> <b>Unopposed /Sin Oponente</b>

<b>County Executive</b> <b>Vote for 1</b> Ejecutivo del Condado Vote por Uno
<input type="radio"/> <b>Angela D. Alsobrooks</b>
<input type="radio"/> <b>Leigh Bodden</b>
<input type="radio"/> <b>Billy W. Bridges</b>
<input type="radio"/> <b>Sherman R. Hardy</b>
<input type="radio"/> <b>Moisette Tonya Sweat</b>

<b>County Council At Large</b> <b>Vote for up to 2</b> Miembro del Concejo Representando el Condado Vote por No Más de Dos
<input type="radio"/> <b>Rudy D. Anthony</b>
<input type="radio"/> <b>Sam Elira, Sr.</b>
<input type="radio"/> <b>Leo Bachi Eyombo</b>
<input type="radio"/> <b>Mel Franklin</b>
<input type="radio"/> <b>Stanford Fraser</b>
<input type="radio"/> <b>Calvin S. Hawkins, Jr.</b>
<input type="radio"/> <b>Jonathan White</b>

<b>County Council</b> <b>District 9</b> <b>Vote for 1</b> Concejo del Condado Distrito 9 Vote por Uno
<input type="radio"/> <b>Lisa Burnam</b>
<input type="radio"/> <b>Ernest Canlas</b>
<input type="radio"/> <b>Sydney Harrison</b>
<input type="radio"/> <b>Dorian Sibedwo</b>

<b>Judge of the Circuit Court</b> <b>Circuit 7</b> <b>Vote for 1</b> Juez de la Corte de Circuito Circuito 7 Vote por Uno
<input type="radio"/> <b>Brandon M. Burrell</b>
<input type="radio"/> <b>Carol Ann Coderre</b>
<input type="radio"/> <b>Malik Ali Shakur</b>
<input type="radio"/> <b>Andrea D. Smith</b>
<input type="radio"/> <b>Rhonda A. Wood</b>

<b>State's Attorney</b> <b>Vote for 1</b> Fiscal del Estado Vote por Uno
<input type="radio"/> <b>Aisha Braveboy</b> <b>Unopposed /Sin Oponente</b>

<b>Clerk of the Circuit Court</b> <b>Vote for 1</b> Secretario de la Corte del Circuito Vote por Uno
<input type="radio"/> <b>Mahasin El Amin</b>
<input type="radio"/> <b>Laverne C. Henry</b>

<b>Register of Wills</b> <b>Vote for 1</b> Registrador Testamentario Vote por Uno <input type="radio"/> <b>Cereta A. Lee</b> Unopposed /Sin Oponente
<b>Judge of the Orphans' Court</b> <b>Vote for up to 3</b> Juez de la Corte de Huérfanos Vote por No Más de Tres <input type="radio"/> <b>Wendy Alise Cartwright</b> Unopposed /Sin Oponente
<input type="radio"/> <b>Jason A. DeLoach</b> Unopposed /Sin Oponente
<input type="radio"/> <b>Athena Malloy Groves</b> Unopposed /Sin Oponente
<b>Sheriff</b> <b>Vote for 1</b> Alguacil Vote por Uno <input type="radio"/> <b>John D.B. Carr</b>
<input type="radio"/> <b>Elliott W. Gibson</b>
<input type="radio"/> <b>Dave Grogan</b>
<input type="radio"/> <b>Sylvester E. Jones, Sr.</b>
<input type="radio"/> <b>Loralyn Mayo</b>
<b>Democratic Central Committee At Large District 21</b> <b>Vote for 1</b> <b>No more than half of the members can be elected from the same gender.</b> Comité Central Demócrata Representando el Condado Distrito 21 Vote por Uno No más de la mitad de los miembros pueden ser elegidos del mismo sexo. <input type="radio"/> <b>Keith R. Sydnor</b> Male /Masculino
<b>Democratic Central Committee At Large District 22</b> <b>Vote for 1</b> <b>No more than half of the members can be elected from the same gender.</b> Comité Central Demócrata Representando el Condado Distrito 22 Vote por Uno No más de la mitad de los miembros pueden ser elegidos del mismo sexo. <input type="radio"/> <b>Emmett V. Jordan</b> Male /Masculino

<b>Democratic Central Committee At Large District 23</b> <b>Vote for 1</b> <b>No more than half of the members can be elected from the same gender.</b> Comité Central Demócrata Representando el Condado Distrito 23 Vote por Uno No más de la mitad de los miembros pueden ser elegidos del mismo sexo. <input type="radio"/> <b>Babatunde Alegbeleye</b> Male /Masculino
<input type="radio"/> <b>Keenon James</b> Male /Masculino
<input type="radio"/> <b>Sylvia Johnson</b> Female /Femenino
<input type="radio"/> <b>Le Shaun Quander-Mosley</b> Female /Femenino
<b>Democratic Central Committee At Large District 24</b> <b>Vote for 1</b> <b>No more than half of the members can be elected from the same gender.</b> Comité Central Demócrata Representando el Condado Distrito 24 Vote por Uno No más de la mitad de los miembros pueden ser elegidos del mismo sexo. <input type="radio"/> <b>Rudy D. Anthony</b> Male /Masculino
<input type="radio"/> <b>Derrick L. Coley</b> Male /Masculino
<b>Democratic Central Committee At Large District 25</b> <b>Vote for 1</b> <b>No more than half of the members can be elected from the same gender.</b> Comité Central Demócrata Representando el Condado Distrito 25 Vote por Uno No más de la mitad de los miembros pueden ser elegidos del mismo sexo. <input type="radio"/> <b>Kent Roberson</b> Male /Masculino
<b>Democratic Central Committee At Large District 26</b> <b>Vote for 1</b> <b>No more than half of the members can be elected from the same gender.</b> Comité Central Demócrata Representando el Condado Distrito 26 Vote por Uno No más de la mitad de los miembros pueden ser elegidos del mismo sexo. <input type="radio"/> <b>Clate D. Jackson</b> Male /Masculino
<input type="radio"/> <b>Jason Lewis</b> Male /Masculino

<b>Democratic Central Committee At Large District 27</b> <b>Vote for 1</b> <b>No more than half of the members can be elected from the same gender.</b> Comité Central Demócrata Representando el Condado Distrito 27 Vote por Uno No más de la mitad de los miembros pueden ser elegidos del mismo sexo. <input type="radio"/> <b>Darrell C. Odom, Sr.</b> Male /Masculino
<b>Democratic Central Committee At Large District 47</b> <b>Vote for 1</b> <b>No more than half of the members can be elected from the same gender.</b> Comité Central Demócrata Representando el Condado Distrito 47 Vote por Uno No más de la mitad de los miembros pueden ser elegidos del mismo sexo. <input type="radio"/> <b>Sarahita Wyatt-Paige</b> Female /Femenino
<b>Democratic Central Committee District 25</b> <b>Vote for up to 3</b> <b>No more than half of the members can be elected from the same gender.</b> Comité Central Demócrata Distrito 25 Vote por No Más de Tres No más de la mitad de los miembros pueden ser elegidos del mismo sexo. <input type="radio"/> <b>Nova Coston</b> Female /Femenino
<input type="radio"/> <b>John E. Richardson</b> Male /Masculino
<input type="radio"/> <b>Dennis H. Rowe</b> Male /Masculino
<input type="radio"/> <b>Anthony Tilghman</b> Male /Masculino
<input type="radio"/> <b>Rhonda K. Wallace</b> Female /Femenino

**Official Ballot**  
**Gubernatorial Primary Election**  
**July 19, 2022**  
**State of Maryland, Prince George's County**  
**Democratic Ballot**

**BS DEM 104**  
**009-003**

Papeleta Electoral Oficial  
 Elección Primaria Gubernamental  
 19 de julio del 2022  
 Estado de Maryland, Condado de Prince George's  
 Papeleta del Partido Demócrata

**Instructions**  
**Instrucciones**

**Making Selections**  
**Seleccionando**



Fill in the oval to the left of the name of your choice. You must blacken the oval completely, and do not make any marks outside of the oval. You do not have to vote in every race.

Llene el óvalo a la izquierda del nombre de su selección. Debe rellenar el óvalo completamente y no haga ninguna marca fuera del óvalo. No tiene que votar en cada contienda.



Do not cross out or erase, or your vote may not count. If you make a mistake or a stray mark, you may ask for a new ballot.

No debe tachar o borrar, o su voto no se contará. Si comete un error o hace una marca demás, pueda solicitar una nueva papeleta.

<b>Governor / Lt. Governor</b> <b>Vote for 1</b> Gobernador / Vicegobernador Vote por Uno
<input type="radio"/> <b>Rushern L. Baker, III</b> and /y <b>Nancy Navarro</b>
<input type="radio"/> <b>Jon Baron</b> and /y <b>Natalie Williams</b>
<input type="radio"/> <b>Peter Franchot</b> and /y <b>Monique Anderson-Walker</b>
<input type="radio"/> <b>Douglas F. Gansler</b> and /y <b>Candace Hollingsworth</b>
<input type="radio"/> <b>Ralph W. Jaffe</b> and /y <b>Mark Greben</b>
<input type="radio"/> <b>Ashwani Jain</b> and /y <b>LaTrece Hawkins Lytes</b>
<input type="radio"/> <b>John King</b> and /y <b>Michelle Daugherty Siri</b>
<input type="radio"/> <b>Wes Moore</b> and /y <b>Aruna Miller</b>
<input type="radio"/> <b>Tom Perez</b> and /y <b>Shannon Sneed</b>
<input type="radio"/> <b>Jerome M. Segal</b> and /y <b>Justinian M. Dispenza</b>

<b>Comptroller</b> <b>Vote for 1</b> Contralor Vote por Uno
<input type="radio"/> <b>Timothy J. Adams</b>
<input type="radio"/> <b>Brooke Elizabeth Lierman</b>
<b>Attorney General</b> <b>Vote for 1</b> Procurador General Vote por Uno
<input type="radio"/> <b>Anthony G. Brown</b>
<input type="radio"/> <b>Katie Curran O'Malley</b>
<b>U.S. Senator</b> <b>Vote for 1</b> Senador de los EE.UU. Vote por Uno
<input type="radio"/> <b>Michelle L. Smith</b>
<input type="radio"/> <b>Chris Van Hollen</b>
<b>Representative in Congress</b> <b>District 5</b> <b>Vote for 1</b> Representante en el Congreso Distrito 5 Vote por Uno
<input type="radio"/> <b>Steny Hoyer</b>
<input type="radio"/> <b>Keith Washington</b>
<input type="radio"/> <b>McKayla Wilkes</b>
<b>State Senator</b> <b>District 25</b> <b>Vote for 1</b> Senador Estatal Distrito 25 Vote por Uno
<input type="radio"/> <b>Melony G. Griffith</b>
<input type="radio"/> <b>Jonathan Edward Rosero</b>
<b>House of Delegates</b> <b>District 25</b> <b>Vote for up to 3</b> Cámara de Delegados Distrito 25 Vote por No Más de Tres
<input type="radio"/> <b>Darryl Barnes</b> <b>Unopposed /Sin Oponente</b>
<input type="radio"/> <b>Nick Charles</b> <b>Unopposed /Sin Oponente</b>
<input type="radio"/> <b>Karen Toles</b> <b>Unopposed /Sin Oponente</b>
<b>County Executive</b> <b>Vote for 1</b> Ejecutivo del Condado Vote por Uno
<input type="radio"/> <b>Angela D. Alsobrooks</b>
<input type="radio"/> <b>Leigh Bodden</b>
<input type="radio"/> <b>Billy W. Bridges</b>
<input type="radio"/> <b>Sherman R. Hardy</b>
<input type="radio"/> <b>Moisette Tonya Sweat</b>

<b>County Council At Large</b> <b>Vote for up to 2</b> Miembro del Concejo Representando el Condado Vote por No Más de Dos
<input type="radio"/> <b>Rudy D. Anthony</b>
<input type="radio"/> <b>Sam Elira, Sr.</b>
<input type="radio"/> <b>Leo Bachi Eyombo</b>
<input type="radio"/> <b>Mel Franklin</b>
<input type="radio"/> <b>Stanford Fraser</b>
<input type="radio"/> <b>Calvin S. Hawkins, Jr.</b>
<input type="radio"/> <b>Jonathan White</b>
<b>County Council</b> <b>District 8</b> <b>Vote for 1</b> Concejo del Condado Distrito 8 Vote por Uno
<input type="radio"/> <b>Edward Burroughs, III</b>
<input type="radio"/> <b>Tony Knotts</b>
<input type="radio"/> <b>Dania Lofton</b>
<input type="radio"/> <b>Jerry J. Mathis</b>
<input type="radio"/> <b>Vernon Wade</b>
<b>Judge of the Circuit Court</b> <b>Circuit 7</b> <b>Vote for 1</b> Juez de la Corte de Circuito Circuito 7 Vote por Uno
<input type="radio"/> <b>Brandon M. Burrell</b>
<input type="radio"/> <b>Carol Ann Coderre</b>
<input type="radio"/> <b>Malik Ali Shakur</b>
<input type="radio"/> <b>Andrea D. Smith</b>
<input type="radio"/> <b>Rhonda A. Wood</b>
<b>State's Attorney</b> <b>Vote for 1</b> Fiscal del Estado Vote por Uno
<input type="radio"/> <b>Aisha Braveboy</b> <b>Unopposed /Sin Oponente</b>
<b>Clerk of the Circuit Court</b> <b>Vote for 1</b> Secretario de la Corte del Circuito Vote por Uno
<input type="radio"/> <b>Mahasin El Amin</b>
<input type="radio"/> <b>Laverne C. Henry</b>
<b>Register of Wills</b> <b>Vote for 1</b> Registrador Testamentario Vote por Uno
<input type="radio"/> <b>Cereta A. Lee</b> <b>Unopposed /Sin Oponente</b>

**Judge of the Orphans' Court  
Vote for up to 3**  
Juez de la Corte de Huérfanos  
Vote por No Más de Tres

**Wendy Alise Cartwright**  
Unopposed /Sin Oponente

**Jason A. DeLoach**  
Unopposed /Sin Oponente

**Athena Malloy Groves**  
Unopposed /Sin Oponente

**Sheriff  
Vote for 1**  
Alguacil  
Vote por Uno

**John D.B. Carr**

**Elliott W. Gibson**

**Dave Grogan**

**Sylvester E. Jones, Sr.**

**Loralyn Mayo**

**Democratic Central  
Committee At Large  
District 21  
Vote for 1**  
**No more than half of the  
members can be elected from  
the same gender.**  
Comité Central Demócrata  
Representando el Condado  
Distrito 21  
Vote por Uno  
No más de la mitad de los  
miembros pueden ser elegidos  
del mismo sexo.

**Keith R. Sydnor**  
Male /Masculino

**Democratic Central  
Committee At Large  
District 22  
Vote for 1**  
**No more than half of the  
members can be elected from  
the same gender.**  
Comité Central Demócrata  
Representando el Condado  
Distrito 22  
Vote por Uno  
No más de la mitad de los  
miembros pueden ser elegidos  
del mismo sexo.

**Emmett V. Jordan**  
Male /Masculino

**Democratic Central  
Committee At Large  
District 23  
Vote for 1**  
**No more than half of the  
members can be elected from  
the same gender.**  
Comité Central Demócrata  
Representando el Condado  
Distrito 23  
Vote por Uno  
No más de la mitad de los  
miembros pueden ser elegidos  
del mismo sexo.

**Babatunde Alegbeleye**  
Male /Masculino

**Keenon James**  
Male /Masculino

**Sylvia Johnson**  
Female /Femenino

**Le Shaun Quander-Mosley**  
Female /Femenino

**Democratic Central  
Committee At Large  
District 24  
Vote for 1**  
**No more than half of the  
members can be elected from  
the same gender.**  
Comité Central Demócrata  
Representando el Condado  
Distrito 24  
Vote por Uno  
No más de la mitad de los  
miembros pueden ser elegidos  
del mismo sexo.

**Rudy D. Anthony**  
Male /Masculino

**Derrick L. Coley**  
Male /Masculino

**Democratic Central  
Committee At Large  
District 25  
Vote for 1**  
**No more than half of the  
members can be elected from  
the same gender.**  
Comité Central Demócrata  
Representando el Condado  
Distrito 25  
Vote por Uno  
No más de la mitad de los  
miembros pueden ser elegidos  
del mismo sexo.

**Kent Roberson**  
Male /Masculino

**Democratic Central  
Committee At Large  
District 26  
Vote for 1**  
**No more than half of the  
members can be elected from  
the same gender.**  
Comité Central Demócrata  
Representando el Condado  
Distrito 26  
Vote por Uno  
No más de la mitad de los  
miembros pueden ser elegidos  
del mismo sexo.

**Clate D. Jackson**  
Male /Masculino

**Jason Lewis**  
Male /Masculino

**Democratic Central  
Committee At Large  
District 27  
Vote for 1**  
**No more than half of the  
members can be elected from  
the same gender.**  
Comité Central Demócrata  
Representando el Condado  
Distrito 27  
Vote por Uno  
No más de la mitad de los  
miembros pueden ser elegidos  
del mismo sexo.

**Darrell C. Odom, Sr.**  
Male /Masculino

**Democratic Central  
Committee At Large  
District 47  
Vote for 1**  
**No more than half of the  
members can be elected from  
the same gender.**  
Comité Central Demócrata  
Representando el Condado  
Distrito 47  
Vote por Uno  
No más de la mitad de los  
miembros pueden ser elegidos  
del mismo sexo.

**Sarahita Wyatt-Paige**  
Female /Femenino

**Democratic Central  
Committee  
District 25  
Vote for up to 3**  
**No more than half of the  
members can be elected from  
the same gender.**  
Comité Central Demócrata  
Distrito 25  
Vote por No Más de Tres  
No más de la mitad de los  
miembros pueden ser elegidos  
del mismo sexo.

**Nova Coston**  
Female /Femenino

**John E. Richardson**  
Male /Masculino

**Dennis H. Rowe**  
Male /Masculino

**Anthony Tilghman**  
Male /Masculino

**Rhonda K. Wallace**  
Female /Femenino



**Official Ballot**  
**Gubernatorial Primary Election**  
**July 19, 2022**  
**State of Maryland, Prince George's County**  
**Democratic Ballot**

**BS DEM 105**  
**009-004**

Papeleta Electoral Oficial  
 Elección Primaria Gubernamental  
 19 de julio del 2022  
 Estado de Maryland, Condado de Prince George's  
 Papeleta del Partido Demócrata

**Instructions**  
**Instrucciones**

**Making Selections**  
**Seleccionando**



Fill in the oval to the left of the name of your choice. You must blacken the oval completely, and do not make any marks outside of the oval. You do not have to vote in every race.

Llene el óvalo a la izquierda del nombre de su selección. Debe rellenar el óvalo completamente y no haga ninguna marca fuera del óvalo. No tiene que votar en cada contienda.



Do not cross out or erase, or your vote may not count. If you make a mistake or a stray mark, you may ask for a new ballot.

No debe tachar o borrar, o su voto no se contará. Si comete un error o hace una marca demás, pueda solicitar una nueva papeleta.

<b>Governor / Lt. Governor</b> <b>Vote for 1</b> Gobernador / Vicegobernador Vote por Uno	<input type="radio"/> <b>Rushern L. Baker, III</b> and /y <b>Nancy Navarro</b>
<input type="radio"/> <b>Jon Baron</b> and /y <b>Natalie Williams</b>	
<input type="radio"/> <b>Peter Franchot</b> and /y <b>Monique Anderson-Walker</b>	
<input type="radio"/> <b>Douglas F. Gansler</b> and /y <b>Candace Hollingsworth</b>	
<input type="radio"/> <b>Ralph W. Jaffe</b> and /y <b>Mark Greben</b>	
<input type="radio"/> <b>Ashwani Jain</b> and /y <b>LaTrece Hawkins Lytes</b>	
<input type="radio"/> <b>John King</b> and /y <b>Michelle Daugherty Siri</b>	
<input type="radio"/> <b>Wes Moore</b> and /y <b>Aruna Miller</b>	
<input type="radio"/> <b>Tom Perez</b> and /y <b>Shannon Sneed</b>	
<input type="radio"/> <b>Jerome M. Segal</b> and /y <b>Justinian M. Dispenza</b>	

<b>Comptroller</b> <b>Vote for 1</b> Contralor Vote por Uno	<input type="radio"/> <b>Timothy J. Adams</b>
<input type="radio"/> <b>Brooke Elizabeth Lierman</b>	

<b>Attorney General</b> <b>Vote for 1</b> Procurador General Vote por Uno	<input type="radio"/> <b>Anthony G. Brown</b>
<input type="radio"/> <b>Katie Curran O'Malley</b>	

<b>U.S. Senator</b> <b>Vote for 1</b> Senador de los EE.UU. Vote por Uno	<input type="radio"/> <b>Michelle L. Smith</b>
<input type="radio"/> <b>Chris Van Hollen</b>	

<b>Representative in Congress</b> <b>District 4</b> <b>Vote for 1</b> Representante en el Congreso Distrito 4 Vote por Uno	<input type="radio"/> <b>Tammy Allison</b>
<input type="radio"/> <b>Angela M. Angel</b>	
<input type="radio"/> <b>James Levi Curtis, Jr.</b>	
<input type="radio"/> <b>Donna F. Edwards</b>	
<input type="radio"/> <b>Matthew F. Fogg</b>	
<input type="radio"/> <b>Gregory Holmes</b>	
<input type="radio"/> <b>Glenn F. Ivey</b>	
<input type="radio"/> <b>Robert K. McGhee</b>	
<input type="radio"/> <b>Kim A. Shelton</b>	

<b>State Senator</b> <b>District 27</b> <b>Vote for 1</b> Senador Estatal Distrito 27 Vote por Uno	<input type="radio"/> <b>Rou Etienne</b>
<input type="radio"/> <b>Michael A. Jackson</b>	

<b>House of Delegates</b> <b>District 27A</b> <b>Vote for 1</b> Cámara de Delegados Distrito 27A Vote por Uno	<input type="radio"/> <b>Kevin M. Harris</b>
<input type="radio"/> <b>Susie Proctor</b>	

<b>County Executive</b> <b>Vote for 1</b> Ejecutivo del Condado Vote por Uno	<input type="radio"/> <b>Angela D. Alsobrooks</b>
<input type="radio"/> <b>Leigh Bodden</b>	
<input type="radio"/> <b>Billy W. Bridges</b>	
<input type="radio"/> <b>Sherman R. Hardy</b>	
<input type="radio"/> <b>Moisette Tonya Sweat</b>	

<b>County Council At Large</b> <b>Vote for up to 2</b> Miembro del Concejo Representando el Condado Vote por No Más de Dos	<input type="radio"/> <b>Rudy D. Anthony</b>
<input type="radio"/> <b>Sam Elira, Sr.</b>	
<input type="radio"/> <b>Leo Bachi Eyombo</b>	
<input type="radio"/> <b>Mel Franklin</b>	
<input type="radio"/> <b>Stanford Fraser</b>	
<input type="radio"/> <b>Calvin S. Hawkins, Jr.</b>	
<input type="radio"/> <b>Jonathan White</b>	

<b>County Council</b> <b>District 9</b> <b>Vote for 1</b> Concejo del Condado Distrito 9 Vote por Uno	<input type="radio"/> <b>Lisa Burnam</b>
<input type="radio"/> <b>Ernest Canlas</b>	
<input type="radio"/> <b>Sydney Harrison</b>	
<input type="radio"/> <b>Dorian Sibedwo</b>	

<b>Judge of the Circuit Court</b> <b>Circuit 7</b> <b>Vote for 1</b> Juez de la Corte de Circuito Circuito 7 Vote por Uno	<input type="radio"/> <b>Brandon M. Burrell</b>
<input type="radio"/> <b>Carol Ann Coderre</b>	
<input type="radio"/> <b>Malik Ali Shakur</b>	
<input type="radio"/> <b>Andrea D. Smith</b>	
<input type="radio"/> <b>Rhonda A. Wood</b>	

<b>State's Attorney</b> <b>Vote for 1</b> Fiscal del Estado Vote por Uno	<input type="radio"/> <b>Aisha Braveboy</b> <b>Unopposed /Sin Oponente</b>
---	---

<b>Clerk of the Circuit Court</b> <b>Vote for 1</b> Secretario de la Corte del Circuito Vote por Uno	<input type="radio"/> <b>Mahasin El Amin</b>
<input type="radio"/> <b>Laverne C. Henry</b>	

<b>Register of Wills</b> <b>Vote for 1</b> Registrador Testamentario Vote por Uno	<input type="radio"/> <b>Cereta A. Lee</b> <b>Unopposed /Sin Oponente</b>
--	--

**Judge of the Orphans' Court**  
**Vote for up to 3**  
 Juez de la Corte de Huérfanos  
 Vote por No Más de Tres

**Wendy Alise Cartwright**  
 Unopposed /Sin Oponente

**Jason A. DeLoach**  
 Unopposed /Sin Oponente

**Athena Malloy Groves**  
 Unopposed /Sin Oponente

**Sheriff**  
**Vote for 1**  
 Alguacil  
 Vote por Uno

**John D.B. Carr**

**Elliott W. Gibson**

**Dave Grogan**

**Sylvester E. Jones, Sr.**

**Loralyn Mayo**

**Democratic Central Committee At Large District 21**  
**Vote for 1**  
**No more than half of the members can be elected from the same gender.**  
 Comité Central Demócrata Representando el Condado Distrito 21  
 Vote por Uno  
 No más de la mitad de los miembros pueden ser elegidos del mismo sexo.

**Keith R. Sydnor**  
 Male /Masculino

**Democratic Central Committee At Large District 22**  
**Vote for 1**  
**No more than half of the members can be elected from the same gender.**  
 Comité Central Demócrata Representando el Condado Distrito 22  
 Vote por Uno  
 No más de la mitad de los miembros pueden ser elegidos del mismo sexo.

**Emmett V. Jordan**  
 Male /Masculino

**Democratic Central Committee At Large District 23**  
**Vote for 1**  
**No more than half of the members can be elected from the same gender.**  
 Comité Central Demócrata Representando el Condado Distrito 23  
 Vote por Uno  
 No más de la mitad de los miembros pueden ser elegidos del mismo sexo.

**Babatunde Alegbeleye**  
 Male /Masculino

**Keenon James**  
 Male /Masculino

**Sylvia Johnson**  
 Female /Femenino

**Le Shaun Quander-Mosley**  
 Female /Femenino

**Democratic Central Committee At Large District 24**  
**Vote for 1**  
**No more than half of the members can be elected from the same gender.**  
 Comité Central Demócrata Representando el Condado Distrito 24  
 Vote por Uno  
 No más de la mitad de los miembros pueden ser elegidos del mismo sexo.

**Rudy D. Anthony**  
 Male /Masculino

**Derrick L. Coley**  
 Male /Masculino

**Democratic Central Committee At Large District 25**  
**Vote for 1**  
**No more than half of the members can be elected from the same gender.**  
 Comité Central Demócrata Representando el Condado Distrito 25  
 Vote por Uno  
 No más de la mitad de los miembros pueden ser elegidos del mismo sexo.

**Kent Roberson**  
 Male /Masculino

**Democratic Central Committee At Large District 26**  
**Vote for 1**  
**No more than half of the members can be elected from the same gender.**  
 Comité Central Demócrata Representando el Condado Distrito 26  
 Vote por Uno  
 No más de la mitad de los miembros pueden ser elegidos del mismo sexo.

**Clate D. Jackson**  
 Male /Masculino

**Jason Lewis**  
 Male /Masculino

**Democratic Central Committee At Large District 27**  
**Vote for 1**  
**No more than half of the members can be elected from the same gender.**  
 Comité Central Demócrata Representando el Condado Distrito 27  
 Vote por Uno  
 No más de la mitad de los miembros pueden ser elegidos del mismo sexo.

**Darrell C. Odom, Sr.**  
 Male /Masculino

**Democratic Central Committee At Large District 47**  
**Vote for 1**  
**No more than half of the members can be elected from the same gender.**  
 Comité Central Demócrata Representando el Condado Distrito 47  
 Vote por Uno  
 No más de la mitad de los miembros pueden ser elegidos del mismo sexo.

**Sarahita Wyatt-Paige**  
 Female /Femenino

**Democratic Central Committee District 27**  
**Vote for up to 3**  
**No more than half of the members can be elected from the same gender.**  
 Comité Central Demócrata Distrito 27  
 Vote por No Más de Tres  
 No más de la mitad de los miembros pueden ser elegidos del mismo sexo.

**Sameano Porchea Bond**  
 Female /Femenino

**Demetrius J. Briscoe**  
 Male /Masculino

**Nomination Vacant**  
 /Nominación Vacante

**Official Ballot**  
**Gubernatorial Primary Election**  
**July 19, 2022**  
**State of Maryland, Prince George's County**  
**Democratic Ballot**

**BS DEM 106**  
**009-005**

Papeleta Electoral Oficial  
 Elección Primaria Gubernamental  
 19 de julio del 2022  
 Estado de Maryland, Condado de Prince George's  
 Papeleta del Partido Demócrata

**Instructions**  
**Instrucciones**

**Making Selections**  
**Seleccionando**

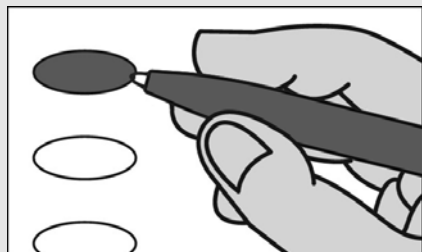

Fill in the oval to the left of the name of your choice. You must blacken the oval completely, and do not make any marks outside of the oval. You do not have to vote in every race.

Llene el óvalo a la izquierda del nombre de su selección. Debe rellenar el óvalo completamente y no haga ninguna marca fuera del óvalo. No tiene que votar en cada contienda.



Do not cross out or erase, or your vote may not count. If you make a mistake or a stray mark, you may ask for a new ballot.

No debe tachar o borrar, o su voto no se contará. Si comete un error o hace una marca demás, pueda solicitar una nueva papeleta.

<b>Governor / Lt. Governor</b> <b>Vote for 1</b> Gobernador / Vicegobernador Vote por Uno
<input type="radio"/> <b>Rushern L. Baker, III</b> and /y <b>Nancy Navarro</b>
<input type="radio"/> <b>Jon Baron</b> and /y <b>Natalie Williams</b>
<input type="radio"/> <b>Peter Franchot</b> and /y <b>Monique Anderson-Walker</b>
<input type="radio"/> <b>Douglas F. Gansler</b> and /y <b>Candace Hollingsworth</b>
<input type="radio"/> <b>Ralph W. Jaffe</b> and /y <b>Mark Greben</b>
<input type="radio"/> <b>Ashwani Jain</b> and /y <b>LaTrece Hawkins Lytes</b>
<input type="radio"/> <b>John King</b> and /y <b>Michelle Daugherty Siri</b>
<input type="radio"/> <b>Wes Moore</b> and /y <b>Aruna Miller</b>
<input type="radio"/> <b>Tom Perez</b> and /y <b>Shannon Sneed</b>
<input type="radio"/> <b>Jerome M. Segal</b> and /y <b>Justinian M. Dispenza</b>

<b>Comptroller</b> <b>Vote for 1</b> Contralor Vote por Uno
<input type="radio"/> <b>Timothy J. Adams</b>
<input type="radio"/> <b>Brooke Elizabeth Lierman</b>

<b>Attorney General</b> <b>Vote for 1</b> Procurador General Vote por Uno
<input type="radio"/> <b>Anthony G. Brown</b>
<input type="radio"/> <b>Katie Curran O'Malley</b>

<b>U.S. Senator</b> <b>Vote for 1</b> Senador de los EE.UU. Vote por Uno
<input type="radio"/> <b>Michelle L. Smith</b>
<input type="radio"/> <b>Chris Van Hollen</b>

<b>Representative in Congress</b> <b>District 4</b> <b>Vote for 1</b> Representante en el Congreso Distrito 4 Vote por Uno
<input type="radio"/> <b>Tammy Allison</b>
<input type="radio"/> <b>Angela M. Angel</b>
<input type="radio"/> <b>James Levi Curtis, Jr.</b>
<input type="radio"/> <b>Donna F. Edwards</b>
<input type="radio"/> <b>Matthew F. Fogg</b>
<input type="radio"/> <b>Gregory Holmes</b>
<input type="radio"/> <b>Glenn F. Ivey</b>
<input type="radio"/> <b>Robert K. McGhee</b>
<input type="radio"/> <b>Kim A. Shelton</b>

<b>State Senator</b> <b>District 26</b> <b>Vote for 1</b> Senador Estatal Distrito 26 Vote por Uno
<input type="radio"/> <b>Tamara Davis Brown</b>
<input type="radio"/> <b>C. Anthony Muse</b>

<b>House of Delegates</b> <b>District 26</b> <b>Vote for up to 3</b> Cámara de Delegados Distrito 26 Vote por No Más de Tres
<input type="radio"/> <b>Antwan C. Brown</b>
<input type="radio"/> <b>Angela R. Jones</b>
<input type="radio"/> <b>Andre D. Nottingham</b>
<input type="radio"/> <b>Veronica Turner</b>
<input type="radio"/> <b>Kriselda Valderrama</b>
<input type="radio"/> <b>Kendal Wade</b>
<input type="radio"/> <b>Jamila J. Woods</b>

<b>County Executive</b> <b>Vote for 1</b> Ejecutivo del Condado Vote por Uno
<input type="radio"/> <b>Angela D. Alsobrooks</b>
<input type="radio"/> <b>Leigh Bodden</b>
<input type="radio"/> <b>Billy W. Bridges</b>
<input type="radio"/> <b>Sherman R. Hardy</b>
<input type="radio"/> <b>Moisette Tonya Sweat</b>

<b>County Council At Large</b> <b>Vote for up to 2</b> Miembro del Concejo Representando el Condado Vote por No Más de Dos
<input type="radio"/> <b>Rudy D. Anthony</b>
<input type="radio"/> <b>Sam Elira, Sr.</b>
<input type="radio"/> <b>Leo Bachi Eyombo</b>
<input type="radio"/> <b>Mel Franklin</b>
<input type="radio"/> <b>Stanford Fraser</b>
<input type="radio"/> <b>Calvin S. Hawkins, Jr.</b>
<input type="radio"/> <b>Jonathan White</b>

<b>County Council</b> <b>District 8</b> <b>Vote for 1</b> Concejo del Condado Distrito 8 Vote por Uno
<input type="radio"/> <b>Edward Burroughs, III</b>
<input type="radio"/> <b>Tony Knotts</b>
<input type="radio"/> <b>Dania Lofton</b>
<input type="radio"/> <b>Jerry J. Mathis</b>
<input type="radio"/> <b>Vernon Wade</b>

<b>Judge of the Circuit Court</b> <b>Circuit 7</b> <b>Vote for 1</b> Juez de la Corte de Circuito Circuito 7 Vote por Uno
<input type="radio"/> <b>Brandon M. Burrell</b>
<input type="radio"/> <b>Carol Ann Coderre</b>
<input type="radio"/> <b>Malik Ali Shakur</b>
<input type="radio"/> <b>Andrea D. Smith</b>
<input type="radio"/> <b>Rhonda A. Wood</b>

<b>State's Attorney</b> <b>Vote for 1</b> Fiscal del Estado Vote por Uno
<input type="radio"/> <b>Aisha Braveboy</b> <b>Unopposed /Sin Oponente</b>

<b>Clerk of the Circuit Court</b> <b>Vote for 1</b> Secretario de la Corte del Circuito Vote por Uno
<input type="radio"/> <b>Mahasin El Amin</b>
<input type="radio"/> <b>Laverne C. Henry</b>

<p><b>Register of Wills</b>  <b>Vote for 1</b>          Registrador Testamentario          Vote por Uno</p> <p><input type="radio"/> <b>Cereta A. Lee</b>          Unopposed /Sin Oponente</p>
<p><b>Judge of the Orphans' Court</b>  <b>Vote for up to 3</b>          Juez de la Corte de Huérfanos          Vote por No Más de Tres</p> <p><input type="radio"/> <b>Wendy Alise Cartwright</b>          Unopposed /Sin Oponente</p>
<p><input type="radio"/> <b>Jason A. DeLoach</b>          Unopposed /Sin Oponente</p>
<p><input type="radio"/> <b>Athena Malloy Groves</b>          Unopposed /Sin Oponente</p>
<p><b>Sheriff</b>  <b>Vote for 1</b>          Alguacil          Vote por Uno</p> <p><input type="radio"/> <b>John D.B. Carr</b></p>
<p><input type="radio"/> <b>Elliott W. Gibson</b></p>
<p><input type="radio"/> <b>Dave Grogan</b></p>
<p><input type="radio"/> <b>Sylvester E. Jones, Sr.</b></p>
<p><input type="radio"/> <b>Loralyn Mayo</b></p>
<p><b>Democratic Central Committee At Large District 21</b>  <b>Vote for 1</b>  <b>No more than half of the members can be elected from the same gender.</b>          Comité Central Demócrata Representando el Condado Distrito 21          Vote por Uno          No más de la mitad de los miembros pueden ser elegidos del mismo sexo.</p> <p><input type="radio"/> <b>Keith R. Sydnor</b>          Male /Masculino</p>
<p><b>Democratic Central Committee At Large District 22</b>  <b>Vote for 1</b>  <b>No more than half of the members can be elected from the same gender.</b>          Comité Central Demócrata Representando el Condado Distrito 22          Vote por Uno          No más de la mitad de los miembros pueden ser elegidos del mismo sexo.</p> <p><input type="radio"/> <b>Emmett V. Jordan</b>          Male /Masculino</p>

<p><b>Democratic Central Committee At Large District 23</b>  <b>Vote for 1</b>  <b>No more than half of the members can be elected from the same gender.</b>          Comité Central Demócrata Representando el Condado Distrito 23          Vote por Uno          No más de la mitad de los miembros pueden ser elegidos del mismo sexo.</p> <p><input type="radio"/> <b>Babatunde Alegbeleye</b>          Male /Masculino</p>
<p><input type="radio"/> <b>Keenon James</b>          Male /Masculino</p>
<p><input type="radio"/> <b>Sylvia Johnson</b>          Female /Femenino</p>
<p><input type="radio"/> <b>Le Shaun Quander-Mosley</b>          Female /Femenino</p>
<p><b>Democratic Central Committee At Large District 24</b>  <b>Vote for 1</b>  <b>No more than half of the members can be elected from the same gender.</b>          Comité Central Demócrata Representando el Condado Distrito 24          Vote por Uno          No más de la mitad de los miembros pueden ser elegidos del mismo sexo.</p> <p><input type="radio"/> <b>Rudy D. Anthony</b>          Male /Masculino</p>
<p><input type="radio"/> <b>Derrick L. Coley</b>          Male /Masculino</p>
<p><b>Democratic Central Committee At Large District 25</b>  <b>Vote for 1</b>  <b>No more than half of the members can be elected from the same gender.</b>          Comité Central Demócrata Representando el Condado Distrito 25          Vote por Uno          No más de la mitad de los miembros pueden ser elegidos del mismo sexo.</p> <p><input type="radio"/> <b>Kent Roberson</b>          Male /Masculino</p>
<p><b>Democratic Central Committee At Large District 26</b>  <b>Vote for 1</b>  <b>No more than half of the members can be elected from the same gender.</b>          Comité Central Demócrata Representando el Condado Distrito 26          Vote por Uno          No más de la mitad de los miembros pueden ser elegidos del mismo sexo.</p> <p><input type="radio"/> <b>Clate D. Jackson</b>          Male /Masculino</p>
<p><input type="radio"/> <b>Jason Lewis</b>          Male /Masculino</p>

<p><b>Democratic Central Committee At Large District 27</b>  <b>Vote for 1</b>  <b>No more than half of the members can be elected from the same gender.</b>          Comité Central Demócrata Representando el Condado Distrito 27          Vote por Uno          No más de la mitad de los miembros pueden ser elegidos del mismo sexo.</p> <p><input type="radio"/> <b>Darrell C. Odom, Sr.</b>          Male /Masculino</p>
<p><b>Democratic Central Committee At Large District 47</b>  <b>Vote for 1</b>  <b>No more than half of the members can be elected from the same gender.</b>          Comité Central Demócrata Representando el Condado Distrito 47          Vote por Uno          No más de la mitad de los miembros pueden ser elegidos del mismo sexo.</p> <p><input type="radio"/> <b>Sarahita Wyatt-Paige</b>          Female /Femenino</p>
<p><b>Democratic Central Committee District 26</b>  <b>Vote for up to 3</b>  <b>No more than half of the members can be elected from the same gender.</b>          Comité Central Demócrata Distrito 26          Vote por No Más de Tres          No más de la mitad de los miembros pueden ser elegidos del mismo sexo.</p> <p><input type="radio"/> <b>Antwan C. Brown</b>          Male /Masculino</p>
<p><input type="radio"/> <b>Nora E. Carmichael</b>          Female /Femenino</p>
<p><input type="radio"/> <b>Sidney Gibson</b>          Male /Masculino</p>
<p><input type="radio"/> <b>Shane E. Johnson, Sr.</b>          Male /Masculino</p>

**Official Ballot**  
**Gubernatorial Primary Election**  
**July 19, 2022**  
**State of Maryland, Prince George's County**  
**Democratic Ballot**

**BS DEM 107**  
**009-006**

Papeleta Electoral Oficial  
 Elección Primaria Gubernamental  
 19 de julio del 2022  
 Estado de Maryland, Condado de Prince George's  
 Papeleta del Partido Demócrata

**Instructions**  
**Instrucciones**

**Making Selections**  
**Seleccionando**

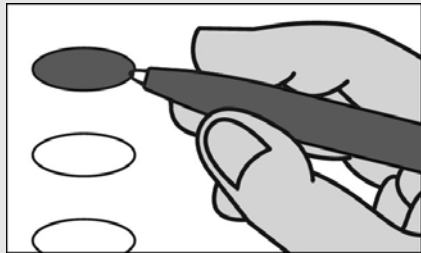

Fill in the oval to the left of the name of your choice. You must blacken the oval completely, and do not make any marks outside of the oval. You do not have to vote in every race.

Llene el óvalo a la izquierda del nombre de su selección. Debe rellenar el óvalo completamente y no haga ninguna marca fuera del óvalo. No tiene que votar en cada contienda.



Do not cross out or erase, or your vote may not count. If you make a mistake or a stray mark, you may ask for a new ballot.

No debe tachar o borrar, o su voto no se contará. Si comete un error o hace una marca demás, pueda solicitar una nueva papeleta.

**Governor / Lt. Governor**  
**Vote for 1**

Gobernador / Vicegobernador  
 Vote por Uno

- Rushern L. Baker, III**  
and /y  
**Nancy Navarro**
- Jon Baron**  
and /y  
**Natalie Williams**
- Peter Franchot**  
and /y  
**Monique Anderson-Walker**
- Douglas F. Gansler**  
and /y  
**Candace Hollingsworth**
- Ralph W. Jaffe**  
and /y  
**Mark Greben**
- Ashwani Jain**  
and /y  
**LaTrece Hawkins Lytes**
- John King**  
and /y  
**Michelle Daugherty Siri**
- Wes Moore**  
and /y  
**Aruna Miller**
- Tom Perez**  
and /y  
**Shannon Sneed**
- Jerome M. Segal**  
and /y  
**Justinian M. Dispenza**

**Comptroller**

**Vote for 1**  
 Contralor  
 Vote por Uno

- Timothy J. Adams**
- Brooke Elizabeth Lierman**

**Attorney General**

**Vote for 1**  
 Procurador General  
 Vote por Uno

- Anthony G. Brown**
- Katie Curran O'Malley**

**U.S. Senator**

**Vote for 1**  
 Senador de los EE.UU.  
 Vote por Uno

- Michelle L. Smith**
- Chris Van Hollen**

**Representative in Congress**  
**District 5**

**Vote for 1**  
 Representante en el Congreso  
 Distrito 5  
 Vote por Uno

- Steny Hoyer**
- Keith Washington**
- McKayla Wilkes**

**State Senator**  
**District 25**

**Vote for 1**  
 Senador Estatal  
 Distrito 25  
 Vote por Uno

- Melony G. Griffith**
- Jonathan Edward Rosero**

**House of Delegates**  
**District 25**

**Vote for up to 3**  
 Cámara de Delegados  
 Distrito 25  
 Vote por No Más de Tres

- Darryl Barnes**  
Unopposed /Sin Oponente
- Nick Charles**  
Unopposed /Sin Oponente
- Karen Toles**  
Unopposed /Sin Oponente

**County Executive**

**Vote for 1**  
 Ejecutivo del Condado  
 Vote por Uno

- Angela D. Alsobrooks**
- Leigh Bodden**
- Billy W. Bridges**
- Sherman R. Hardy**
- Moisette Tonya Sweat**

**County Council At Large**

**Vote for up to 2**  
 Miembro del Concejo  
 Representando el Condado  
 Vote por No Más de Dos

- Rudy D. Anthony**
- Sam Elira, Sr.**
- Leo Bachi Eyombo**
- Mel Franklin**
- Stanford Fraser**
- Calvin S. Hawkins, Jr.**
- Jonathan White**

**County Council**  
**District 9**

**Vote for 1**  
 Concejo del Condado  
 Distrito 9  
 Vote por Uno

- Lisa Burnam**
- Ernest Canlas**
- Sydney Harrison**
- Dorian Sibedwo**

**Judge of the Circuit Court**  
**Circuit 7**

**Vote for 1**  
 Juez de la Corte de Circuito  
 Circuito 7  
 Vote por Uno

- Brandon M. Burrell**
- Carol Ann Coderre**
- Malik Ali Shakur**
- Andrea D. Smith**
- Rhonda A. Wood**

**State's Attorney**

**Vote for 1**  
 Fiscal del Estado  
 Vote por Uno

- Aisha Braveboy**  
Unopposed /Sin Oponente

**Clerk of the Circuit Court**

**Vote for 1**  
 Secretario de la Corte del  
 Circuito  
 Vote por Uno

- Mahasin El Amin**
- Laverne C. Henry**

**Register of Wills**

**Vote for 1**  
 Registrador Testamentario  
 Vote por Uno

- Cereta A. Lee**  
Unopposed /Sin Oponente

**Judge of the Orphans' Court  
Vote for up to 3**  
Juez de la Corte de Huérfanos  
Vote por No Más de Tres

**Wendy Alise Cartwright**  
Unopposed /Sin Oponente

**Jason A. DeLoach**  
Unopposed /Sin Oponente

**Athena Malloy Groves**  
Unopposed /Sin Oponente

**Sheriff  
Vote for 1**  
Alguacil  
Vote por Uno

**John D.B. Carr**

**Elliott W. Gibson**

**Dave Grogan**

**Sylvester E. Jones, Sr.**

**Loralyn Mayo**

**Democratic Central  
Committee At Large  
District 21  
Vote for 1**  
**No more than half of the  
members can be elected from  
the same gender.**  
Comité Central Demócrata  
Representando el Condado  
Distrito 21  
Vote por Uno  
No más de la mitad de los  
miembros pueden ser elegidos  
del mismo sexo.

**Keith R. Sydnor**  
Male /Masculino

**Democratic Central  
Committee At Large  
District 22  
Vote for 1**  
**No more than half of the  
members can be elected from  
the same gender.**  
Comité Central Demócrata  
Representando el Condado  
Distrito 22  
Vote por Uno  
No más de la mitad de los  
miembros pueden ser elegidos  
del mismo sexo.

**Emmett V. Jordan**  
Male /Masculino

**Democratic Central  
Committee At Large  
District 23  
Vote for 1**  
**No more than half of the  
members can be elected from  
the same gender.**  
Comité Central Demócrata  
Representando el Condado  
Distrito 23  
Vote por Uno  
No más de la mitad de los  
miembros pueden ser elegidos  
del mismo sexo.

**Babatunde Alegbeleye**  
Male /Masculino

**Keenon James**  
Male /Masculino

**Sylvia Johnson**  
Female /Femenino

**Le Shaun Quander-Mosley**  
Female /Femenino

**Democratic Central  
Committee At Large  
District 24  
Vote for 1**  
**No more than half of the  
members can be elected from  
the same gender.**  
Comité Central Demócrata  
Representando el Condado  
Distrito 24  
Vote por Uno  
No más de la mitad de los  
miembros pueden ser elegidos  
del mismo sexo.

**Rudy D. Anthony**  
Male /Masculino

**Derrick L. Coley**  
Male /Masculino

**Democratic Central  
Committee At Large  
District 25  
Vote for 1**  
**No more than half of the  
members can be elected from  
the same gender.**  
Comité Central Demócrata  
Representando el Condado  
Distrito 25  
Vote por Uno  
No más de la mitad de los  
miembros pueden ser elegidos  
del mismo sexo.

**Kent Roberson**  
Male /Masculino

**Democratic Central  
Committee At Large  
District 26  
Vote for 1**  
**No more than half of the  
members can be elected from  
the same gender.**  
Comité Central Demócrata  
Representando el Condado  
Distrito 26  
Vote por Uno  
No más de la mitad de los  
miembros pueden ser elegidos  
del mismo sexo.

**Clate D. Jackson**  
Male /Masculino

**Jason Lewis**  
Male /Masculino

**Democratic Central  
Committee At Large  
District 27  
Vote for 1**  
**No more than half of the  
members can be elected from  
the same gender.**  
Comité Central Demócrata  
Representando el Condado  
Distrito 27  
Vote por Uno  
No más de la mitad de los  
miembros pueden ser elegidos  
del mismo sexo.

**Darrell C. Odom, Sr.**  
Male /Masculino

**Democratic Central  
Committee At Large  
District 47  
Vote for 1**  
**No more than half of the  
members can be elected from  
the same gender.**  
Comité Central Demócrata  
Representando el Condado  
Distrito 47  
Vote por Uno  
No más de la mitad de los  
miembros pueden ser elegidos  
del mismo sexo.

**Sarahita Wyatt-Paige**  
Female /Femenino

**Democratic Central  
Committee  
District 25  
Vote for up to 3**  
**No more than half of the  
members can be elected from  
the same gender.**  
Comité Central Demócrata  
Distrito 25  
Vote por No Más de Tres  
No más de la mitad de los  
miembros pueden ser elegidos  
del mismo sexo.

**Nova Coston**  
Female /Femenino

**John E. Richardson**  
Male /Masculino

**Dennis H. Rowe**  
Male /Masculino

**Anthony Tilghman**  
Male /Masculino

**Rhonda K. Wallace**  
Female /Femenino

**Official Ballot**  
**Gubernatorial Primary Election**  
**July 19, 2022**  
**State of Maryland, Prince George's County**  
**Democratic Ballot**

**BS DEM 108**  
**009-007**

Papeleta Electoral Oficial  
 Elección Primaria Gubernamental  
 19 de julio del 2022  
 Estado de Maryland, Condado de Prince George's  
 Papeleta del Partido Demócrata

**Instructions**  
**Instrucciones**

**Making Selections**  
**Seleccionando**



Fill in the oval to the left of the name of your choice. You must blacken the oval completely, and do not make any marks outside of the oval. You do not have to vote in every race.

Llene el óvalo a la izquierda del nombre de su selección. Debe rellenar el óvalo completamente y no haga ninguna marca fuera del óvalo. No tiene que votar en cada contienda.



Do not cross out or erase, or your vote may not count. If you make a mistake or a stray mark, you may ask for a new ballot.

No debe tachar o borrar, o su voto no se contará. Si comete un error o hace una marca demás, pueda solicitar una nueva papeleta.

<b>Governor / Lt. Governor</b> <b>Vote for 1</b> Gobernador / Vicegobernador Vote por Uno	<input type="radio"/> <b>Rushern L. Baker, III</b> and /y <b>Nancy Navarro</b>
	<input type="radio"/> <b>Jon Baron</b> and /y <b>Natalie Williams</b>
	<input type="radio"/> <b>Peter Franchot</b> and /y <b>Monique Anderson-Walker</b>
	<input type="radio"/> <b>Douglas F. Gansler</b> and /y <b>Candace Hollingsworth</b>
	<input type="radio"/> <b>Ralph W. Jaffe</b> and /y <b>Mark Greben</b>
	<input type="radio"/> <b>Ashwani Jain</b> and /y <b>LaTrece Hawkins Lytes</b>
	<input type="radio"/> <b>John King</b> and /y <b>Michelle Daugherty Siri</b>
	<input type="radio"/> <b>Wes Moore</b> and /y <b>Aruna Miller</b>
	<input type="radio"/> <b>Tom Perez</b> and /y <b>Shannon Sneed</b>
	<input type="radio"/> <b>Jerome M. Segal</b> and /y <b>Justinian M. Dispenza</b>

<b>Comptroller</b> <b>Vote for 1</b> Contralor Vote por Uno	<input type="radio"/> <b>Timothy J. Adams</b>
	<input type="radio"/> <b>Brooke Elizabeth Lierman</b>
<b>Attorney General</b> <b>Vote for 1</b> Procurador General Vote por Uno	<input type="radio"/> <b>Anthony G. Brown</b>
	<input type="radio"/> <b>Katie Curran O'Malley</b>
<b>U.S. Senator</b> <b>Vote for 1</b> Senador de los EE.UU. Vote por Uno	<input type="radio"/> <b>Michelle L. Smith</b>
	<input type="radio"/> <b>Chris Van Hollen</b>
<b>Representative in Congress</b> <b>District 4</b> <b>Vote for 1</b> Representante en el Congreso Distrito 4 Vote por Uno	<input type="radio"/> <b>Tammy Allison</b>
	<input type="radio"/> <b>Angela M. Angel</b>
	<input type="radio"/> <b>James Levi Curtis, Jr.</b>
	<input type="radio"/> <b>Donna F. Edwards</b>
	<input type="radio"/> <b>Matthew F. Fogg</b>
	<input type="radio"/> <b>Gregory Holmes</b>
	<input type="radio"/> <b>Glenn F. Ivey</b>
	<input type="radio"/> <b>Robert K. McGhee</b>
	<input type="radio"/> <b>Kim A. Shelton</b>
<b>State Senator</b> <b>District 27</b> <b>Vote for 1</b> Senador Estatal Distrito 27 Vote por Uno	<input type="radio"/> <b>Rou Etienne</b>
	<input type="radio"/> <b>Michael A. Jackson</b>
<b>House of Delegates</b> <b>District 27A</b> <b>Vote for 1</b> Cámara de Delegados Distrito 27A Vote por Uno	<input type="radio"/> <b>Kevin M. Harris</b>
	<input type="radio"/> <b>Susie Proctor</b>
<b>County Executive</b> <b>Vote for 1</b> Ejecutivo del Condado Vote por Uno	<input type="radio"/> <b>Angela D. Alsobrooks</b>
	<input type="radio"/> <b>Leigh Bodden</b>
	<input type="radio"/> <b>Billy W. Bridges</b>
	<input type="radio"/> <b>Sherman R. Hardy</b>
	<input type="radio"/> <b>Moisette Tonya Sweat</b>

<b>County Council At Large</b> <b>Vote for up to 2</b> Miembro del Concejo Representando el Condado Vote por No Más de Dos	<input type="radio"/> <b>Rudy D. Anthony</b>
	<input type="radio"/> <b>Sam Elira, Sr.</b>
	<input type="radio"/> <b>Leo Bachi Eyombo</b>
	<input type="radio"/> <b>Mel Franklin</b>
	<input type="radio"/> <b>Stanford Fraser</b>
	<input type="radio"/> <b>Calvin S. Hawkins, Jr.</b>
	<input type="radio"/> <b>Jonathan White</b>
<b>County Council</b> <b>District 9</b> <b>Vote for 1</b> Concejo del Condado Distrito 9 Vote por Uno	<input type="radio"/> <b>Lisa Burnam</b>
	<input type="radio"/> <b>Ernest Canlas</b>
	<input type="radio"/> <b>Sydney Harrison</b>
	<input type="radio"/> <b>Dorian Sibedwo</b>
<b>Judge of the Circuit Court</b> <b>Circuit 7</b> <b>Vote for 1</b> Juez de la Corte de Circuito Circuito 7 Vote por Uno	<input type="radio"/> <b>Brandon M. Burrell</b>
	<input type="radio"/> <b>Carol Ann Coderre</b>
	<input type="radio"/> <b>Malik Ali Shakur</b>
	<input type="radio"/> <b>Andrea D. Smith</b>
	<input type="radio"/> <b>Rhonda A. Wood</b>
<b>State's Attorney</b> <b>Vote for 1</b> Fiscal del Estado Vote por Uno	<input type="radio"/> <b>Aisha Braveboy</b> <b>Unopposed /Sin Oponente</b>
<b>Clerk of the Circuit Court</b> <b>Vote for 1</b> Secretario de la Corte del Circuito Vote por Uno	<input type="radio"/> <b>Mahasin El Amin</b>
	<input type="radio"/> <b>Laverne C. Henry</b>
<b>Register of Wills</b> <b>Vote for 1</b> Registrador Testamentario Vote por Uno	<input type="radio"/> <b>Cereta A. Lee</b> <b>Unopposed /Sin Oponente</b>

**Judge of the Orphans' Court**  
**Vote for up to 3**  
 Juez de la Corte de Huérfanos  
 Vote por No Más de Tres

**Wendy Alise Cartwright**  
 Unopposed /Sin Oponente

**Jason A. DeLoach**  
 Unopposed /Sin Oponente

**Athena Malloy Groves**  
 Unopposed /Sin Oponente

**Sheriff**  
**Vote for 1**  
 Alguacil  
 Vote por Uno

**John D.B. Carr**

**Elliott W. Gibson**

**Dave Grogan**

**Sylvester E. Jones, Sr.**

**Loralyn Mayo**

**Democratic Central Committee At Large District 21**  
**Vote for 1**  
**No more than half of the members can be elected from the same gender.**  
 Comité Central Demócrata Representando el Condado Distrito 21  
 Vote por Uno  
 No más de la mitad de los miembros pueden ser elegidos del mismo sexo.

**Keith R. Sydnor**  
 Male /Masculino

**Democratic Central Committee At Large District 22**  
**Vote for 1**  
**No more than half of the members can be elected from the same gender.**  
 Comité Central Demócrata Representando el Condado Distrito 22  
 Vote por Uno  
 No más de la mitad de los miembros pueden ser elegidos del mismo sexo.

**Emmett V. Jordan**  
 Male /Masculino

**Democratic Central Committee At Large District 23**  
**Vote for 1**  
**No more than half of the members can be elected from the same gender.**  
 Comité Central Demócrata Representando el Condado Distrito 23  
 Vote por Uno  
 No más de la mitad de los miembros pueden ser elegidos del mismo sexo.

**Babatunde Alegbeleye**  
 Male /Masculino

**Keenon James**  
 Male /Masculino

**Sylvia Johnson**  
 Female /Femenino

**Le Shaun Quander-Mosley**  
 Female /Femenino

**Democratic Central Committee At Large District 24**  
**Vote for 1**  
**No more than half of the members can be elected from the same gender.**  
 Comité Central Demócrata Representando el Condado Distrito 24  
 Vote por Uno  
 No más de la mitad de los miembros pueden ser elegidos del mismo sexo.

**Rudy D. Anthony**  
 Male /Masculino

**Derrick L. Coley**  
 Male /Masculino

**Democratic Central Committee At Large District 25**  
**Vote for 1**  
**No more than half of the members can be elected from the same gender.**  
 Comité Central Demócrata Representando el Condado Distrito 25  
 Vote por Uno  
 No más de la mitad de los miembros pueden ser elegidos del mismo sexo.

**Kent Roberson**  
 Male /Masculino

**Democratic Central Committee At Large District 26**  
**Vote for 1**  
**No more than half of the members can be elected from the same gender.**  
 Comité Central Demócrata Representando el Condado Distrito 26  
 Vote por Uno  
 No más de la mitad de los miembros pueden ser elegidos del mismo sexo.

**Clate D. Jackson**  
 Male /Masculino

**Jason Lewis**  
 Male /Masculino

**Democratic Central Committee At Large District 27**  
**Vote for 1**  
**No more than half of the members can be elected from the same gender.**  
 Comité Central Demócrata Representando el Condado Distrito 27  
 Vote por Uno  
 No más de la mitad de los miembros pueden ser elegidos del mismo sexo.

**Darrell C. Odom, Sr.**  
 Male /Masculino

**Democratic Central Committee At Large District 47**  
**Vote for 1**  
**No more than half of the members can be elected from the same gender.**  
 Comité Central Demócrata Representando el Condado Distrito 47  
 Vote por Uno  
 No más de la mitad de los miembros pueden ser elegidos del mismo sexo.

**Sarahita Wyatt-Paige**  
 Female /Femenino

**Democratic Central Committee District 27**  
**Vote for up to 3**  
**No more than half of the members can be elected from the same gender.**  
 Comité Central Demócrata Distrito 27  
 Vote por No Más de Tres  
 No más de la mitad de los miembros pueden ser elegidos del mismo sexo.

**Sameano Porchea Bond**  
 Female /Femenino

**Demetrius J. Briscoe**  
 Male /Masculino

**Nomination Vacant**  
 /Nominación Vacante



**Official Ballot**  
**Gubernatorial Primary Election**  
**July 19, 2022**  
**State of Maryland, Prince George's County**  
**Democratic Ballot**

**BS DEM 109**  
**009-008**

Papeleta Electoral Oficial  
 Elección Primaria Gubernamental  
 19 de julio del 2022  
 Estado de Maryland, Condado de Prince George's  
 Papeleta del Partido Demócrata

**Instructions**  
**Instrucciones**

**Making Selections**  
**Seleccionando**



Fill in the oval to the left of the name of your choice. You must blacken the oval completely, and do not make any marks outside of the oval. You do not have to vote in every race.

Llene el óvalo a la izquierda del nombre de su selección. Debe rellenar el óvalo completamente y no haga ninguna marca fuera del óvalo. No tiene que votar en cada contienda.



Do not cross out or erase, or your vote may not count. If you make a mistake or a stray mark, you may ask for a new ballot.

No debe tachar o borrar, o su voto no se contará. Si comete un error o hace una marca demás, pueda solicitar una nueva papeleta.

<b>Governor / Lt. Governor</b> <b>Vote for 1</b> Gobernador / Vicegobernador Vote por Uno	<input type="radio"/> <b>Rushern L. Baker, III</b> and /y <b>Nancy Navarro</b>
	<input type="radio"/> <b>Jon Baron</b> and /y <b>Natalie Williams</b>
	<input type="radio"/> <b>Peter Franchot</b> and /y <b>Monique Anderson-Walker</b>
	<input type="radio"/> <b>Douglas F. Gansler</b> and /y <b>Candace Hollingsworth</b>
	<input type="radio"/> <b>Ralph W. Jaffe</b> and /y <b>Mark Greben</b>
	<input type="radio"/> <b>Ashwani Jain</b> and /y <b>LaTrece Hawkins Lytes</b>
	<input type="radio"/> <b>John King</b> and /y <b>Michelle Daugherty Siri</b>
	<input type="radio"/> <b>Wes Moore</b> and /y <b>Aruna Miller</b>
	<input type="radio"/> <b>Tom Perez</b> and /y <b>Shannon Sneed</b>
	<input type="radio"/> <b>Jerome M. Segal</b> and /y <b>Justinian M. Dispenza</b>

<b>Comptroller</b> <b>Vote for 1</b> Contralor Vote por Uno	<input type="radio"/> <b>Timothy J. Adams</b>
	<input type="radio"/> <b>Brooke Elizabeth Lierman</b>
<b>Attorney General</b> <b>Vote for 1</b> Procurador General Vote por Uno	<input type="radio"/> <b>Anthony G. Brown</b>
	<input type="radio"/> <b>Katie Curran O'Malley</b>
<b>U.S. Senator</b> <b>Vote for 1</b> Senador de los EE.UU. Vote por Uno	<input type="radio"/> <b>Michelle L. Smith</b>
	<input type="radio"/> <b>Chris Van Hollen</b>
<b>Representative in Congress</b> <b>District 4</b> <b>Vote for 1</b> Representante en el Congreso Distrito 4 Vote por Uno	<input type="radio"/> <b>Tammy Allison</b>
	<input type="radio"/> <b>Angela M. Angel</b>
	<input type="radio"/> <b>James Levi Curtis, Jr.</b>
	<input type="radio"/> <b>Donna F. Edwards</b>
	<input type="radio"/> <b>Matthew F. Fogg</b>
	<input type="radio"/> <b>Gregory Holmes</b>
	<input type="radio"/> <b>Glenn F. Ivey</b>
	<input type="radio"/> <b>Robert K. McGhee</b>
	<input type="radio"/> <b>Kim A. Shelton</b>
<b>State Senator</b> <b>District 27</b> <b>Vote for 1</b> Senador Estatal Distrito 27 Vote por Uno	<input type="radio"/> <b>Rou Etienne</b>
	<input type="radio"/> <b>Michael A. Jackson</b>
<b>House of Delegates</b> <b>District 27B</b> <b>Vote for 1</b> Cámara de Delegados Distrito 27B Vote por Uno	<input type="radio"/> <b>June Jones</b>
	<input type="radio"/> <b>Rachel Jones</b>
	<input type="radio"/> <b>Jeffrie E. Long, Jr.</b>
<b>County Executive</b> <b>Vote for 1</b> Ejecutivo del Condado Vote por Uno	<input type="radio"/> <b>Angela D. Alsobrooks</b>
	<input type="radio"/> <b>Leigh Bodden</b>
	<input type="radio"/> <b>Billy W. Bridges</b>
	<input type="radio"/> <b>Sherman R. Hardy</b>
	<input type="radio"/> <b>Moisette Tonya Sweat</b>

<b>County Council At Large</b> <b>Vote for up to 2</b> Miembro del Concejo Representando el Condado Vote por No Más de Dos	<input type="radio"/> <b>Rudy D. Anthony</b>
	<input type="radio"/> <b>Sam Elira, Sr.</b>
	<input type="radio"/> <b>Leo Bachi Eyombo</b>
	<input type="radio"/> <b>Mel Franklin</b>
	<input type="radio"/> <b>Stanford Fraser</b>
	<input type="radio"/> <b>Calvin S. Hawkins, Jr.</b>
	<input type="radio"/> <b>Jonathan White</b>
<b>County Council</b> <b>District 9</b> <b>Vote for 1</b> Concejo del Condado Distrito 9 Vote por Uno	<input type="radio"/> <b>Lisa Burnam</b>
	<input type="radio"/> <b>Ernest Canlas</b>
	<input type="radio"/> <b>Sydney Harrison</b>
	<input type="radio"/> <b>Dorian Sibedwo</b>
<b>Judge of the Circuit Court</b> <b>Circuit 7</b> <b>Vote for 1</b> Juez de la Corte de Circuito Circuito 7 Vote por Uno	<input type="radio"/> <b>Brandon M. Burrell</b>
	<input type="radio"/> <b>Carol Ann Coderre</b>
	<input type="radio"/> <b>Malik Ali Shakur</b>
	<input type="radio"/> <b>Andrea D. Smith</b>
	<input type="radio"/> <b>Rhonda A. Wood</b>
<b>State's Attorney</b> <b>Vote for 1</b> Fiscal del Estado Vote por Uno	<input type="radio"/> <b>Aisha Braveboy</b> <b>Unopposed /Sin Oponente</b>
<b>Clerk of the Circuit Court</b> <b>Vote for 1</b> Secretario de la Corte del Circuito Vote por Uno	<input type="radio"/> <b>Mahasin El Amin</b>
	<input type="radio"/> <b>Laverne C. Henry</b>
<b>Register of Wills</b> <b>Vote for 1</b> Registrador Testamentario Vote por Uno	<input type="radio"/> <b>Cereta A. Lee</b> <b>Unopposed /Sin Oponente</b>

**Judge of the Orphans' Court**  
**Vote for up to 3**  
 Juez de la Corte de Huérfanos  
 Vote por No Más de Tres

**Wendy Alise Cartwright**  
 Unopposed /Sin Oponente

**Jason A. DeLoach**  
 Unopposed /Sin Oponente

**Athena Malloy Groves**  
 Unopposed /Sin Oponente

**Sheriff**  
**Vote for 1**  
 Alguacil  
 Vote por Uno

**John D.B. Carr**

**Elliott W. Gibson**

**Dave Grogan**

**Sylvester E. Jones, Sr.**

**Loralyn Mayo**

**Democratic Central Committee At Large District 21**  
**Vote for 1**  
**No more than half of the members can be elected from the same gender.**  
 Comité Central Demócrata Representando el Condado Distrito 21  
 Vote por Uno  
 No más de la mitad de los miembros pueden ser elegidos del mismo sexo.

**Keith R. Sydnor**  
 Male /Masculino

**Democratic Central Committee At Large District 22**  
**Vote for 1**  
**No more than half of the members can be elected from the same gender.**  
 Comité Central Demócrata Representando el Condado Distrito 22  
 Vote por Uno  
 No más de la mitad de los miembros pueden ser elegidos del mismo sexo.

**Emmett V. Jordan**  
 Male /Masculino

**Democratic Central Committee At Large District 23**  
**Vote for 1**  
**No more than half of the members can be elected from the same gender.**  
 Comité Central Demócrata Representando el Condado Distrito 23  
 Vote por Uno  
 No más de la mitad de los miembros pueden ser elegidos del mismo sexo.

**Babatunde Alegbeleye**  
 Male /Masculino

**Keenon James**  
 Male /Masculino

**Sylvia Johnson**  
 Female /Femenino

**Le Shaun Quander-Mosley**  
 Female /Femenino

**Democratic Central Committee At Large District 24**  
**Vote for 1**  
**No more than half of the members can be elected from the same gender.**  
 Comité Central Demócrata Representando el Condado Distrito 24  
 Vote por Uno  
 No más de la mitad de los miembros pueden ser elegidos del mismo sexo.

**Rudy D. Anthony**  
 Male /Masculino

**Derrick L. Coley**  
 Male /Masculino

**Democratic Central Committee At Large District 25**  
**Vote for 1**  
**No more than half of the members can be elected from the same gender.**  
 Comité Central Demócrata Representando el Condado Distrito 25  
 Vote por Uno  
 No más de la mitad de los miembros pueden ser elegidos del mismo sexo.

**Kent Roberson**  
 Male /Masculino

**Democratic Central Committee At Large District 26**  
**Vote for 1**  
**No more than half of the members can be elected from the same gender.**  
 Comité Central Demócrata Representando el Condado Distrito 26  
 Vote por Uno  
 No más de la mitad de los miembros pueden ser elegidos del mismo sexo.

**Clate D. Jackson**  
 Male /Masculino

**Jason Lewis**  
 Male /Masculino

**Democratic Central Committee At Large District 27**  
**Vote for 1**  
**No more than half of the members can be elected from the same gender.**  
 Comité Central Demócrata Representando el Condado Distrito 27  
 Vote por Uno  
 No más de la mitad de los miembros pueden ser elegidos del mismo sexo.

**Darrell C. Odom, Sr.**  
 Male /Masculino

**Democratic Central Committee At Large District 47**  
**Vote for 1**  
**No more than half of the members can be elected from the same gender.**  
 Comité Central Demócrata Representando el Condado Distrito 47  
 Vote por Uno  
 No más de la mitad de los miembros pueden ser elegidos del mismo sexo.

**Sarahita Wyatt-Paige**  
 Female /Femenino

**Democratic Central Committee District 27**  
**Vote for up to 3**  
**No more than half of the members can be elected from the same gender.**  
 Comité Central Demócrata Distrito 27  
 Vote por No Más de Tres  
 No más de la mitad de los miembros pueden ser elegidos del mismo sexo.

**Sameano Porchea Bond**  
 Female /Femenino

**Demetrius J. Briscoe**  
 Male /Masculino

**Nomination Vacant**  
 /Nominación Vacante

**Official Ballot**  
**Gubernatorial Primary Election**  
**July 19, 2022**  
**State of Maryland, Prince George's County**  
**Democratic Ballot**

**BS DEM 110**  
**009-009**

Papeleta Electoral Oficial  
 Elección Primaria Gubernamental  
 19 de julio del 2022  
 Estado de Maryland, Condado de Prince George's  
 Papeleta del Partido Demócrata

**Instructions**  
**Instrucciones**

**Making Selections**  
**Seleccionando**



Fill in the oval to the left of the name of your choice. You must blacken the oval completely, and do not make any marks outside of the oval. You do not have to vote in every race.

Llene el óvalo a la izquierda del nombre de su selección. Debe rellenar el óvalo completamente y no haga ninguna marca fuera del óvalo. No tiene que votar en cada contienda.



Do not cross out or erase, or your vote may not count. If you make a mistake or a stray mark, you may ask for a new ballot.

No debe tachar o borrar, o su voto no se contará. Si comete un error o hace una marca demás, pueda solicitar una nueva papeleta.

<b>Governor / Lt. Governor</b> <b>Vote for 1</b> Gobernador / Vicegobernador Vote por Uno
<input type="radio"/> <b>Rushern L. Baker, III</b> and /y <b>Nancy Navarro</b>
<input type="radio"/> <b>Jon Baron</b> and /y <b>Natalie Williams</b>
<input type="radio"/> <b>Peter Franchot</b> and /y <b>Monique Anderson-Walker</b>
<input type="radio"/> <b>Douglas F. Gansler</b> and /y <b>Candace Hollingsworth</b>
<input type="radio"/> <b>Ralph W. Jaffe</b> and /y <b>Mark Greben</b>
<input type="radio"/> <b>Ashwani Jain</b> and /y <b>LaTrece Hawkins Lytes</b>
<input type="radio"/> <b>John King</b> and /y <b>Michelle Daugherty Siri</b>
<input type="radio"/> <b>Wes Moore</b> and /y <b>Aruna Miller</b>
<input type="radio"/> <b>Tom Perez</b> and /y <b>Shannon Sneed</b>
<input type="radio"/> <b>Jerome M. Segal</b> and /y <b>Justinian M. Dispenza</b>

<b>Comptroller</b> <b>Vote for 1</b> Contralor Vote por Uno
<input type="radio"/> <b>Timothy J. Adams</b>
<input type="radio"/> <b>Brooke Elizabeth Lierman</b>
<b>Attorney General</b> <b>Vote for 1</b> Procurador General Vote por Uno
<input type="radio"/> <b>Anthony G. Brown</b>
<input type="radio"/> <b>Katie Curran O'Malley</b>
<b>U.S. Senator</b> <b>Vote for 1</b> Senador de los EE.UU. Vote por Uno
<input type="radio"/> <b>Michelle L. Smith</b>
<input type="radio"/> <b>Chris Van Hollen</b>
<b>Representative in Congress</b> <b>District 5</b> <b>Vote for 1</b> Representante en el Congreso Distrito 5 Vote por Uno
<input type="radio"/> <b>Steny Hoyer</b>
<input type="radio"/> <b>Keith Washington</b>
<input type="radio"/> <b>McKayla Wilkes</b>
<b>State Senator</b> <b>District 25</b> <b>Vote for 1</b> Senador Estatal Distrito 25 Vote por Uno
<input type="radio"/> <b>Melony G. Griffith</b>
<input type="radio"/> <b>Jonathan Edward Rosero</b>
<b>House of Delegates</b> <b>District 25</b> <b>Vote for up to 3</b> Cámara de Delegados Distrito 25 Vote por No Más de Tres
<input type="radio"/> <b>Darryl Barnes</b> <b>Unopposed /Sin Oponente</b>
<input type="radio"/> <b>Nick Charles</b> <b>Unopposed /Sin Oponente</b>
<input type="radio"/> <b>Karen Toles</b> <b>Unopposed /Sin Oponente</b>
<b>County Executive</b> <b>Vote for 1</b> Ejecutivo del Condado Vote por Uno
<input type="radio"/> <b>Angela D. Alsobrooks</b>
<input type="radio"/> <b>Leigh Bodden</b>
<input type="radio"/> <b>Billy W. Bridges</b>
<input type="radio"/> <b>Sherman R. Hardy</b>
<input type="radio"/> <b>Moisette Tonya Sweat</b>

<b>County Council At Large</b> <b>Vote for up to 2</b> Miembro del Concejo Representando el Condado Vote por No Más de Dos
<input type="radio"/> <b>Rudy D. Anthony</b>
<input type="radio"/> <b>Sam Elira, Sr.</b>
<input type="radio"/> <b>Leo Bachi Eyombo</b>
<input type="radio"/> <b>Mel Franklin</b>
<input type="radio"/> <b>Stanford Fraser</b>
<input type="radio"/> <b>Calvin S. Hawkins, Jr.</b>
<input type="radio"/> <b>Jonathan White</b>
<b>County Council</b> <b>District 9</b> <b>Vote for 1</b> Concejo del Condado Distrito 9 Vote por Uno
<input type="radio"/> <b>Lisa Burnam</b>
<input type="radio"/> <b>Ernest Canlas</b>
<input type="radio"/> <b>Sydney Harrison</b>
<input type="radio"/> <b>Dorian Sibedwo</b>
<b>Judge of the Circuit Court</b> <b>Circuit 7</b> <b>Vote for 1</b> Juez de la Corte de Circuito Circuito 7 Vote por Uno
<input type="radio"/> <b>Brandon M. Burrell</b>
<input type="radio"/> <b>Carol Ann Coderre</b>
<input type="radio"/> <b>Malik Ali Shakur</b>
<input type="radio"/> <b>Andrea D. Smith</b>
<input type="radio"/> <b>Rhonda A. Wood</b>
<b>State's Attorney</b> <b>Vote for 1</b> Fiscal del Estado Vote por Uno
<input type="radio"/> <b>Aisha Braveboy</b> <b>Unopposed /Sin Oponente</b>
<b>Clerk of the Circuit Court</b> <b>Vote for 1</b> Secretario de la Corte del Circuito Vote por Uno
<input type="radio"/> <b>Mahasin El Amin</b>
<input type="radio"/> <b>Laverne C. Henry</b>
<b>Register of Wills</b> <b>Vote for 1</b> Registrador Testamentario Vote por Uno
<input type="radio"/> <b>Cereta A. Lee</b> <b>Unopposed /Sin Oponente</b>

**Judge of the Orphans' Court  
Vote for up to 3**  
Juez de la Corte de Huérfanos  
Vote por No Más de Tres

**Wendy Alise Cartwright**  
Unopposed /Sin Oponente

**Jason A. DeLoach**  
Unopposed /Sin Oponente

**Athena Malloy Groves**  
Unopposed /Sin Oponente

**Sheriff  
Vote for 1**  
Alguacil  
Vote por Uno

**John D.B. Carr**

**Elliott W. Gibson**

**Dave Grogan**

**Sylvester E. Jones, Sr.**

**Loralyn Mayo**

**Democratic Central  
Committee At Large  
District 21  
Vote for 1**  
**No more than half of the  
members can be elected from  
the same gender.**  
Comité Central Demócrata  
Representando el Condado  
Distrito 21  
Vote por Uno  
No más de la mitad de los  
miembros pueden ser elegidos  
del mismo sexo.

**Keith R. Sydnor**  
Male /Masculino

**Democratic Central  
Committee At Large  
District 22  
Vote for 1**  
**No more than half of the  
members can be elected from  
the same gender.**  
Comité Central Demócrata  
Representando el Condado  
Distrito 22  
Vote por Uno  
No más de la mitad de los  
miembros pueden ser elegidos  
del mismo sexo.

**Emmett V. Jordan**  
Male /Masculino

**Democratic Central  
Committee At Large  
District 23  
Vote for 1**  
**No more than half of the  
members can be elected from  
the same gender.**  
Comité Central Demócrata  
Representando el Condado  
Distrito 23  
Vote por Uno  
No más de la mitad de los  
miembros pueden ser elegidos  
del mismo sexo.

**Babatunde Alegbeleye**  
Male /Masculino

**Keenon James**  
Male /Masculino

**Sylvia Johnson**  
Female /Femenino

**Le Shaun Quander-Mosley**  
Female /Femenino

**Democratic Central  
Committee At Large  
District 24  
Vote for 1**  
**No more than half of the  
members can be elected from  
the same gender.**  
Comité Central Demócrata  
Representando el Condado  
Distrito 24  
Vote por Uno  
No más de la mitad de los  
miembros pueden ser elegidos  
del mismo sexo.

**Rudy D. Anthony**  
Male /Masculino

**Derrick L. Coley**  
Male /Masculino

**Democratic Central  
Committee At Large  
District 25  
Vote for 1**  
**No more than half of the  
members can be elected from  
the same gender.**  
Comité Central Demócrata  
Representando el Condado  
Distrito 25  
Vote por Uno  
No más de la mitad de los  
miembros pueden ser elegidos  
del mismo sexo.

**Kent Roberson**  
Male /Masculino

**Democratic Central  
Committee At Large  
District 26  
Vote for 1**  
**No more than half of the  
members can be elected from  
the same gender.**  
Comité Central Demócrata  
Representando el Condado  
Distrito 26  
Vote por Uno  
No más de la mitad de los  
miembros pueden ser elegidos  
del mismo sexo.

**Clate D. Jackson**  
Male /Masculino

**Jason Lewis**  
Male /Masculino

**Democratic Central  
Committee At Large  
District 27  
Vote for 1**  
**No more than half of the  
members can be elected from  
the same gender.**  
Comité Central Demócrata  
Representando el Condado  
Distrito 27  
Vote por Uno  
No más de la mitad de los  
miembros pueden ser elegidos  
del mismo sexo.

**Darrell C. Odom, Sr.**  
Male /Masculino

**Democratic Central  
Committee At Large  
District 47  
Vote for 1**  
**No more than half of the  
members can be elected from  
the same gender.**  
Comité Central Demócrata  
Representando el Condado  
Distrito 47  
Vote por Uno  
No más de la mitad de los  
miembros pueden ser elegidos  
del mismo sexo.

**Sarahita Wyatt-Paige**  
Female /Femenino

**Democratic Central  
Committee  
District 25  
Vote for up to 3**  
**No more than half of the  
members can be elected from  
the same gender.**  
Comité Central Demócrata  
Distrito 25  
Vote por No Más de Tres  
No más de la mitad de los  
miembros pueden ser elegidos  
del mismo sexo.

**Nova Coston**  
Female /Femenino

**John E. Richardson**  
Male /Masculino

**Dennis H. Rowe**  
Male /Masculino

**Anthony Tilghman**  
Male /Masculino

**Rhonda K. Wallace**  
Female /Femenino

**Official Ballot**  
**Gubernatorial Primary Election**  
**July 19, 2022**  
**State of Maryland, Prince George's County**  
**Democratic Ballot**

**BS DEM 111**  
**009-010**

Papeleta Electoral Oficial  
 Elección Primaria Gubernamental  
 19 de julio del 2022  
 Estado de Maryland, Condado de Prince George's  
 Papeleta del Partido Demócrata

**Instructions**  
**Instrucciones**

**Making Selections**  
**Seleccionando**



Fill in the oval to the left of the name of your choice. You must blacken the oval completely, and do not make any marks outside of the oval. You do not have to vote in every race.

Llene el óvalo a la izquierda del nombre de su selección. Debe rellenar el óvalo completamente y no haga ninguna marca fuera del óvalo. No tiene que votar en cada contienda.



Do not cross out or erase, or your vote may not count. If you make a mistake or a stray mark, you may ask for a new ballot.

No debe tachar o borrar, o su voto no se contará. Si comete un error o hace una marca demás, pueda solicitar una nueva papeleta.

<b>Governor / Lt. Governor</b> <b>Vote for 1</b> Gobernador / Vicegobernador Vote por Uno	<input type="radio"/> <b>Rushern L. Baker, III</b> and /y <b>Nancy Navarro</b>
<input type="radio"/> <b>Jon Baron</b> and /y <b>Natalie Williams</b>	
<input type="radio"/> <b>Peter Franchot</b> and /y <b>Monique Anderson-Walker</b>	
<input type="radio"/> <b>Douglas F. Gansler</b> and /y <b>Candace Hollingsworth</b>	
<input type="radio"/> <b>Ralph W. Jaffe</b> and /y <b>Mark Greben</b>	
<input type="radio"/> <b>Ashwani Jain</b> and /y <b>LaTrece Hawkins Lytes</b>	
<input type="radio"/> <b>John King</b> and /y <b>Michelle Daugherty Siri</b>	
<input type="radio"/> <b>Wes Moore</b> and /y <b>Aruna Miller</b>	
<input type="radio"/> <b>Tom Perez</b> and /y <b>Shannon Sneed</b>	
<input type="radio"/> <b>Jerome M. Segal</b> and /y <b>Justinian M. Dispenza</b>	

<b>Comptroller</b> <b>Vote for 1</b> Contralor Vote por Uno	<input type="radio"/> <b>Timothy J. Adams</b>
<input type="radio"/> <b>Brooke Elizabeth Lierman</b>	

<b>Attorney General</b> <b>Vote for 1</b> Procurador General Vote por Uno	<input type="radio"/> <b>Anthony G. Brown</b>
<input type="radio"/> <b>Katie Curran O'Malley</b>	

<b>U.S. Senator</b> <b>Vote for 1</b> Senador de los EE.UU. Vote por Uno	<input type="radio"/> <b>Michelle L. Smith</b>
<input type="radio"/> <b>Chris Van Hollen</b>	

<b>Representative in Congress</b> <b>District 4</b> <b>Vote for 1</b> Representante en el Congreso Distrito 4 Vote por Uno	<input type="radio"/> <b>Tammy Allison</b>
<input type="radio"/> <b>Angela M. Angel</b>	
<input type="radio"/> <b>James Levi Curtis, Jr.</b>	
<input type="radio"/> <b>Donna F. Edwards</b>	
<input type="radio"/> <b>Matthew F. Fogg</b>	
<input type="radio"/> <b>Gregory Holmes</b>	
<input type="radio"/> <b>Glenn F. Ivey</b>	
<input type="radio"/> <b>Robert K. McGhee</b>	
<input type="radio"/> <b>Kim A. Shelton</b>	

<b>State Senator</b> <b>District 25</b> <b>Vote for 1</b> Senador Estatal Distrito 25 Vote por Uno	<input type="radio"/> <b>Melony G. Griffith</b>
<input type="radio"/> <b>Jonathan Edward Rosero</b>	

<b>House of Delegates</b> <b>District 25</b> <b>Vote for up to 3</b> Cámara de Delegados Distrito 25 Vote por No Más de Tres	<input type="radio"/> <b>Darryl Barnes</b> <b>Unopposed /Sin Oponente</b>
<input type="radio"/> <b>Nick Charles</b> <b>Unopposed /Sin Oponente</b>	
<input type="radio"/> <b>Karen Toles</b> <b>Unopposed /Sin Oponente</b>	

<b>County Executive</b> <b>Vote for 1</b> Ejecutivo del Condado Vote por Uno	<input type="radio"/> <b>Angela D. Alsobrooks</b>
<input type="radio"/> <b>Leigh Bodden</b>	
<input type="radio"/> <b>Billy W. Bridges</b>	
<input type="radio"/> <b>Sherman R. Hardy</b>	
<input type="radio"/> <b>Moisette Tonya Sweat</b>	

<b>County Council At Large</b> <b>Vote for up to 2</b> Miembro del Concejo Representando el Condado Vote por No Más de Dos	<input type="radio"/> <b>Rudy D. Anthony</b>
<input type="radio"/> <b>Sam Elira, Sr.</b>	
<input type="radio"/> <b>Leo Bachi Eyombo</b>	
<input type="radio"/> <b>Mel Franklin</b>	
<input type="radio"/> <b>Stanford Fraser</b>	
<input type="radio"/> <b>Calvin S. Hawkins, Jr.</b>	
<input type="radio"/> <b>Jonathan White</b>	

<b>County Council</b> <b>District 9</b> <b>Vote for 1</b> Concejo del Condado Distrito 9 Vote por Uno	<input type="radio"/> <b>Lisa Burnam</b>
<input type="radio"/> <b>Ernest Canlas</b>	
<input type="radio"/> <b>Sydney Harrison</b>	
<input type="radio"/> <b>Dorian Sibedwo</b>	

<b>Judge of the Circuit Court</b> <b>Circuit 7</b> <b>Vote for 1</b> Juez de la Corte de Circuito Circuito 7 Vote por Uno	<input type="radio"/> <b>Brandon M. Burrell</b>
<input type="radio"/> <b>Carol Ann Coderre</b>	
<input type="radio"/> <b>Malik Ali Shakur</b>	
<input type="radio"/> <b>Andrea D. Smith</b>	
<input type="radio"/> <b>Rhonda A. Wood</b>	

<b>State's Attorney</b> <b>Vote for 1</b> Fiscal del Estado Vote por Uno	<input type="radio"/> <b>Aisha Braveboy</b> <b>Unopposed /Sin Oponente</b>
---	---

<b>Clerk of the Circuit Court</b> <b>Vote for 1</b> Secretario de la Corte del Circuito Vote por Uno	<input type="radio"/> <b>Mahasin El Amin</b>
<input type="radio"/> <b>Laverne C. Henry</b>	

<b>Register of Wills</b> <b>Vote for 1</b> Registrador Testamentario Vote por Uno <input type="radio"/> <b>Cereta A. Lee</b> Unopposed /Sin Oponente
<b>Judge of the Orphans' Court</b> <b>Vote for up to 3</b> Juez de la Corte de Huérfanos Vote por No Más de Tres <input type="radio"/> <b>Wendy Alise Cartwright</b> Unopposed /Sin Oponente
<input type="radio"/> <b>Jason A. DeLoach</b> Unopposed /Sin Oponente
<input type="radio"/> <b>Athena Malloy Groves</b> Unopposed /Sin Oponente
<b>Sheriff</b> <b>Vote for 1</b> Alguacil Vote por Uno <input type="radio"/> <b>John D.B. Carr</b>
<input type="radio"/> <b>Elliott W. Gibson</b>
<input type="radio"/> <b>Dave Grogan</b>
<input type="radio"/> <b>Sylvester E. Jones, Sr.</b>
<input type="radio"/> <b>Loralyn Mayo</b>
<b>Democratic Central Committee At Large District 21</b> <b>Vote for 1</b> <b>No more than half of the members can be elected from the same gender.</b> Comité Central Demócrata Representando el Condado Distrito 21 Vote por Uno No más de la mitad de los miembros pueden ser elegidos del mismo sexo. <input type="radio"/> <b>Keith R. Sydnor</b> Male /Masculino
<b>Democratic Central Committee At Large District 22</b> <b>Vote for 1</b> <b>No more than half of the members can be elected from the same gender.</b> Comité Central Demócrata Representando el Condado Distrito 22 Vote por Uno No más de la mitad de los miembros pueden ser elegidos del mismo sexo. <input type="radio"/> <b>Emmett V. Jordan</b> Male /Masculino

<b>Democratic Central Committee At Large District 23</b> <b>Vote for 1</b> <b>No more than half of the members can be elected from the same gender.</b> Comité Central Demócrata Representando el Condado Distrito 23 Vote por Uno No más de la mitad de los miembros pueden ser elegidos del mismo sexo. <input type="radio"/> <b>Babatunde Alegbeleye</b> Male /Masculino
<input type="radio"/> <b>Keenon James</b> Male /Masculino
<input type="radio"/> <b>Sylvia Johnson</b> Female /Femenino
<input type="radio"/> <b>Le Shaun Quander-Mosley</b> Female /Femenino
<b>Democratic Central Committee At Large District 24</b> <b>Vote for 1</b> <b>No more than half of the members can be elected from the same gender.</b> Comité Central Demócrata Representando el Condado Distrito 24 Vote por Uno No más de la mitad de los miembros pueden ser elegidos del mismo sexo. <input type="radio"/> <b>Rudy D. Anthony</b> Male /Masculino
<input type="radio"/> <b>Derrick L. Coley</b> Male /Masculino
<b>Democratic Central Committee At Large District 25</b> <b>Vote for 1</b> <b>No more than half of the members can be elected from the same gender.</b> Comité Central Demócrata Representando el Condado Distrito 25 Vote por Uno No más de la mitad de los miembros pueden ser elegidos del mismo sexo. <input type="radio"/> <b>Kent Roberson</b> Male /Masculino
<b>Democratic Central Committee At Large District 26</b> <b>Vote for 1</b> <b>No more than half of the members can be elected from the same gender.</b> Comité Central Demócrata Representando el Condado Distrito 26 Vote por Uno No más de la mitad de los miembros pueden ser elegidos del mismo sexo. <input type="radio"/> <b>Clate D. Jackson</b> Male /Masculino
<input type="radio"/> <b>Jason Lewis</b> Male /Masculino

<b>Democratic Central Committee At Large District 27</b> <b>Vote for 1</b> <b>No more than half of the members can be elected from the same gender.</b> Comité Central Demócrata Representando el Condado Distrito 27 Vote por Uno No más de la mitad de los miembros pueden ser elegidos del mismo sexo. <input type="radio"/> <b>Darrell C. Odom, Sr.</b> Male /Masculino
<b>Democratic Central Committee At Large District 47</b> <b>Vote for 1</b> <b>No more than half of the members can be elected from the same gender.</b> Comité Central Demócrata Representando el Condado Distrito 47 Vote por Uno No más de la mitad de los miembros pueden ser elegidos del mismo sexo. <input type="radio"/> <b>Sarahita Wyatt-Paige</b> Female /Femenino
<b>Democratic Central Committee District 25</b> <b>Vote for up to 3</b> <b>No more than half of the members can be elected from the same gender.</b> Comité Central Demócrata Distrito 25 Vote por No Más de Tres No más de la mitad de los miembros pueden ser elegidos del mismo sexo. <input type="radio"/> <b>Nova Coston</b> Female /Femenino
<input type="radio"/> <b>John E. Richardson</b> Male /Masculino
<input type="radio"/> <b>Dennis H. Rowe</b> Male /Masculino
<input type="radio"/> <b>Anthony Tilghman</b> Male /Masculino
<input type="radio"/> <b>Rhonda K. Wallace</b> Female /Femenino

**Official Ballot**  
**Gubernatorial Primary Election**  
**July 19, 2022**  
**State of Maryland, Prince George's County**  
**Democratic Ballot**

**BS DEM 112**  
**009-011**

Papeleta Electoral Oficial  
 Elección Primaria Gubernamental  
 19 de julio del 2022  
 Estado de Maryland, Condado de Prince George's  
 Papeleta del Partido Demócrata

**Instructions**  
**Instrucciones**

**Making Selections**  
**Seleccionando**



Fill in the oval to the left of the name of your choice. You must blacken the oval completely, and do not make any marks outside of the oval. You do not have to vote in every race.

Llene el óvalo a la izquierda del nombre de su selección. Debe rellenar el óvalo completamente y no haga ninguna marca fuera del óvalo. No tiene que votar en cada contienda.



Do not cross out or erase, or your vote may not count. If you make a mistake or a stray mark, you may ask for a new ballot.

No debe tachar o borrar, o su voto no se contará. Si comete un error o hace una marca demás, pueda solicitar una nueva papeleta.

**Governor / Lt. Governor**  
**Vote for 1**

Gobernador / Vicegobernador  
 Vote por Uno

- Rushern L. Baker, III**  
and /y  
**Nancy Navarro**
- Jon Baron**  
and /y  
**Natalie Williams**
- Peter Franchot**  
and /y  
**Monique Anderson-Walker**
- Douglas F. Gansler**  
and /y  
**Candace Hollingsworth**
- Ralph W. Jaffe**  
and /y  
**Mark Greben**
- Ashwani Jain**  
and /y  
**LaTrece Hawkins Lytes**
- John King**  
and /y  
**Michelle Daugherty Siri**
- Wes Moore**  
and /y  
**Aruna Miller**
- Tom Perez**  
and /y  
**Shannon Sneed**
- Jerome M. Segal**  
and /y  
**Justinian M. Dispenza**

**Comptroller**

**Vote for 1**

Contralor  
 Vote por Uno

- Timothy J. Adams**
- Brooke Elizabeth Lierman**

**Attorney General**

**Vote for 1**

Procurador General  
 Vote por Uno

- Anthony G. Brown**
- Katie Curran O'Malley**

**U.S. Senator**

**Vote for 1**

Senador de los EE.UU.  
 Vote por Uno

- Michelle L. Smith**
- Chris Van Hollen**

**Representative in Congress**  
**District 5**

**Vote for 1**

Representante en el Congreso  
 Distrito 5  
 Vote por Uno

- Steny Hoyer**
- Keith Washington**
- McKayla Wilkes**

**State Senator**  
**District 25**

**Vote for 1**

Senador Estatal  
 Distrito 25  
 Vote por Uno

- Melony G. Griffith**
- Jonathan Edward Rosero**

**House of Delegates**  
**District 25**

**Vote for up to 3**

Cámara de Delegados  
 Distrito 25  
 Vote por No Más de Tres

- Darryl Barnes**  
Unopposed /Sin Oponente
- Nick Charles**  
Unopposed /Sin Oponente
- Karen Toles**  
Unopposed /Sin Oponente

**County Executive**

**Vote for 1**

Ejecutivo del Condado  
 Vote por Uno

- Angela D. Alsobrooks**
- Leigh Bodden**
- Billy W. Bridges**
- Sherman R. Hardy**
- Moisette Tonya Sweat**

**County Council At Large**

**Vote for up to 2**

Miembro del Concejo  
 Representando el Condado  
 Vote por No Más de Dos

- Rudy D. Anthony**
- Sam Elira, Sr.**
- Leo Bachi Eyombo**
- Mel Franklin**
- Stanford Fraser**
- Calvin S. Hawkins, Jr.**
- Jonathan White**

**County Council**  
**District 9**

**Vote for 1**

Concejo del Condado  
 Distrito 9  
 Vote por Uno

- Lisa Burnam**
- Ernest Canlas**
- Sydney Harrison**
- Dorian Sibedwo**

**Judge of the Circuit Court**  
**Circuit 7**

**Vote for 1**

Juez de la Corte de Circuito  
 Circuito 7  
 Vote por Uno

- Brandon M. Burrell**
- Carol Ann Coderre**
- Malik Ali Shakur**
- Andrea D. Smith**
- Rhonda A. Wood**

**State's Attorney**

**Vote for 1**

Fiscal del Estado  
 Vote por Uno

- Aisha Braveboy**  
Unopposed /Sin Oponente

**Clerk of the Circuit Court**

**Vote for 1**

Secretario de la Corte del  
 Circuito  
 Vote por Uno

- Mahasin El Amin**
- Laverne C. Henry**

**Register of Wills**

**Vote for 1**

Registrador Testamentario  
 Vote por Uno

- Cereta A. Lee**  
Unopposed /Sin Oponente

**Judge of the Orphans' Court  
Vote for up to 3**  
Juez de la Corte de Huérfanos  
Vote por No Más de Tres

**Wendy Alise Cartwright**  
Unopposed /Sin Oponente

**Jason A. DeLoach**  
Unopposed /Sin Oponente

**Athena Malloy Groves**  
Unopposed /Sin Oponente

**Sheriff  
Vote for 1**  
Alguacil  
Vote por Uno

**John D.B. Carr**

**Elliott W. Gibson**

**Dave Grogan**

**Sylvester E. Jones, Sr.**

**Loralyn Mayo**

**Democratic Central  
Committee At Large  
District 21  
Vote for 1**  
**No more than half of the  
members can be elected from  
the same gender.**  
Comité Central Demócrata  
Representando el Condado  
Distrito 21  
Vote por Uno  
No más de la mitad de los  
miembros pueden ser elegidos  
del mismo sexo.

**Keith R. Sydnor**  
Male /Masculino

**Democratic Central  
Committee At Large  
District 22  
Vote for 1**  
**No more than half of the  
members can be elected from  
the same gender.**  
Comité Central Demócrata  
Representando el Condado  
Distrito 22  
Vote por Uno  
No más de la mitad de los  
miembros pueden ser elegidos  
del mismo sexo.

**Emmett V. Jordan**  
Male /Masculino

**Democratic Central  
Committee At Large  
District 23  
Vote for 1**  
**No more than half of the  
members can be elected from  
the same gender.**  
Comité Central Demócrata  
Representando el Condado  
Distrito 23  
Vote por Uno  
No más de la mitad de los  
miembros pueden ser elegidos  
del mismo sexo.

**Babatunde Alegbeleye**  
Male /Masculino

**Keenon James**  
Male /Masculino

**Sylvia Johnson**  
Female /Femenino

**Le Shaun Quander-Mosley**  
Female /Femenino

**Democratic Central  
Committee At Large  
District 24  
Vote for 1**  
**No more than half of the  
members can be elected from  
the same gender.**  
Comité Central Demócrata  
Representando el Condado  
Distrito 24  
Vote por Uno  
No más de la mitad de los  
miembros pueden ser elegidos  
del mismo sexo.

**Rudy D. Anthony**  
Male /Masculino

**Derrick L. Coley**  
Male /Masculino

**Democratic Central  
Committee At Large  
District 25  
Vote for 1**  
**No more than half of the  
members can be elected from  
the same gender.**  
Comité Central Demócrata  
Representando el Condado  
Distrito 25  
Vote por Uno  
No más de la mitad de los  
miembros pueden ser elegidos  
del mismo sexo.

**Kent Roberson**  
Male /Masculino

**Democratic Central  
Committee At Large  
District 26  
Vote for 1**  
**No more than half of the  
members can be elected from  
the same gender.**  
Comité Central Demócrata  
Representando el Condado  
Distrito 26  
Vote por Uno  
No más de la mitad de los  
miembros pueden ser elegidos  
del mismo sexo.

**Clate D. Jackson**  
Male /Masculino

**Jason Lewis**  
Male /Masculino

**Democratic Central  
Committee At Large  
District 27  
Vote for 1**  
**No more than half of the  
members can be elected from  
the same gender.**  
Comité Central Demócrata  
Representando el Condado  
Distrito 27  
Vote por Uno  
No más de la mitad de los  
miembros pueden ser elegidos  
del mismo sexo.

**Darrell C. Odom, Sr.**  
Male /Masculino

**Democratic Central  
Committee At Large  
District 47  
Vote for 1**  
**No more than half of the  
members can be elected from  
the same gender.**  
Comité Central Demócrata  
Representando el Condado  
Distrito 47  
Vote por Uno  
No más de la mitad de los  
miembros pueden ser elegidos  
del mismo sexo.

**Sarahita Wyatt-Paige**  
Female /Femenino

**Democratic Central  
Committee  
District 25  
Vote for up to 3**  
**No more than half of the  
members can be elected from  
the same gender.**  
Comité Central Demócrata  
Distrito 25  
Vote por No Más de Tres  
No más de la mitad de los  
miembros pueden ser elegidos  
del mismo sexo.

**Nova Coston**  
Female /Femenino

**John E. Richardson**  
Male /Masculino

**Dennis H. Rowe**  
Male /Masculino

**Anthony Tilghman**  
Male /Masculino

**Rhonda K. Wallace**  
Female /Femenino



**Official Ballot**  
**Gubernatorial Primary Election**  
**July 19, 2022**  
**State of Maryland, Prince George's County**  
**Democratic Ballot**

**BS DEM 113**  
**009-012**

Papeleta Electoral Oficial  
 Elección Primaria Gubernamental  
 19 de julio del 2022  
 Estado de Maryland, Condado de Prince George's  
 Papeleta del Partido Demócrata

**Instructions**  
**Instrucciones**

**Making Selections**  
**Seleccionando**

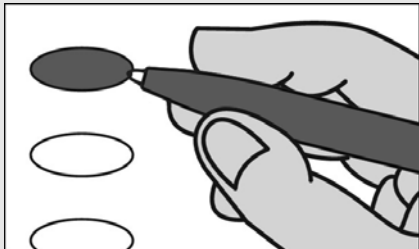

Fill in the oval to the left of the name of your choice. You must blacken the oval completely, and do not make any marks outside of the oval. You do not have to vote in every race.

Llene el óvalo a la izquierda del nombre de su selección. Debe rellenar el óvalo completamente y no haga ninguna marca fuera del óvalo. No tiene que votar en cada contienda.



Do not cross out or erase, or your vote may not count. If you make a mistake or a stray mark, you may ask for a new ballot.

No debe tachar o borrar, o su voto no se contará. Si comete un error o hace una marca demás, pueda solicitar una nueva papeleta.

<b>Governor / Lt. Governor</b> <b>Vote for 1</b> Gobernador / Vicegobernador Vote por Uno	<input type="radio"/> <b>Rushern L. Baker, III</b> and /y <b>Nancy Navarro</b>
<input type="radio"/> <b>Jon Baron</b> and /y <b>Natalie Williams</b>	
<input type="radio"/> <b>Peter Franchot</b> and /y <b>Monique Anderson-Walker</b>	
<input type="radio"/> <b>Douglas F. Gansler</b> and /y <b>Candace Hollingsworth</b>	
<input type="radio"/> <b>Ralph W. Jaffe</b> and /y <b>Mark Greben</b>	
<input type="radio"/> <b>Ashwani Jain</b> and /y <b>LaTrece Hawkins Lytes</b>	
<input type="radio"/> <b>John King</b> and /y <b>Michelle Daugherty Siri</b>	
<input type="radio"/> <b>Wes Moore</b> and /y <b>Aruna Miller</b>	
<input type="radio"/> <b>Tom Perez</b> and /y <b>Shannon Sneed</b>	
<input type="radio"/> <b>Jerome M. Segal</b> and /y <b>Justinian M. Dispenza</b>	

<b>Comptroller</b> <b>Vote for 1</b> Contralor Vote por Uno	<input type="radio"/> <b>Timothy J. Adams</b>
<input type="radio"/> <b>Brooke Elizabeth Lierman</b>	

<b>Attorney General</b> <b>Vote for 1</b> Procurador General Vote por Uno	<input type="radio"/> <b>Anthony G. Brown</b>
<input type="radio"/> <b>Katie Curran O'Malley</b>	

<b>U.S. Senator</b> <b>Vote for 1</b> Senador de los EE.UU. Vote por Uno	<input type="radio"/> <b>Michelle L. Smith</b>
<input type="radio"/> <b>Chris Van Hollen</b>	

<b>Representative in Congress</b> <b>District 4</b> <b>Vote for 1</b> Representante en el Congreso Distrito 4 Vote por Uno	<input type="radio"/> <b>Tammy Allison</b>
<input type="radio"/> <b>Angela M. Angel</b>	
<input type="radio"/> <b>James Levi Curtis, Jr.</b>	
<input type="radio"/> <b>Donna F. Edwards</b>	
<input type="radio"/> <b>Matthew F. Fogg</b>	
<input type="radio"/> <b>Gregory Holmes</b>	
<input type="radio"/> <b>Glenn F. Ivey</b>	
<input type="radio"/> <b>Robert K. McGhee</b>	
<input type="radio"/> <b>Kim A. Shelton</b>	

<b>State Senator</b> <b>District 26</b> <b>Vote for 1</b> Senador Estatal Distrito 26 Vote por Uno	<input type="radio"/> <b>Tamara Davis Brown</b>
<input type="radio"/> <b>C. Anthony Muse</b>	

<b>House of Delegates</b> <b>District 26</b> <b>Vote for up to 3</b> Cámara de Delegados Distrito 26 Vote por No Más de Tres	<input type="radio"/> <b>Antwan C. Brown</b>
<input type="radio"/> <b>Angela R. Jones</b>	
<input type="radio"/> <b>Andre D. Nottingham</b>	
<input type="radio"/> <b>Veronica Turner</b>	
<input type="radio"/> <b>Kriselda Valderrama</b>	
<input type="radio"/> <b>Kendal Wade</b>	
<input type="radio"/> <b>Jamila J. Woods</b>	

<b>County Executive</b> <b>Vote for 1</b> Ejecutivo del Condado Vote por Uno	<input type="radio"/> <b>Angela D. Alsobrooks</b>
<input type="radio"/> <b>Leigh Bodden</b>	
<input type="radio"/> <b>Billy W. Bridges</b>	
<input type="radio"/> <b>Sherman R. Hardy</b>	
<input type="radio"/> <b>Moisette Tonya Sweat</b>	

<b>County Council At Large</b> <b>Vote for up to 2</b> Miembro del Concejo Representando el Condado Vote por No Más de Dos	<input type="radio"/> <b>Rudy D. Anthony</b>
<input type="radio"/> <b>Sam Elira, Sr.</b>	
<input type="radio"/> <b>Leo Bachi Eyombo</b>	
<input type="radio"/> <b>Mel Franklin</b>	
<input type="radio"/> <b>Stanford Fraser</b>	
<input type="radio"/> <b>Calvin S. Hawkins, Jr.</b>	
<input type="radio"/> <b>Jonathan White</b>	

<b>County Council</b> <b>District 8</b> <b>Vote for 1</b> Concejo del Condado Distrito 8 Vote por Uno	<input type="radio"/> <b>Edward Burroughs, III</b>
<input type="radio"/> <b>Tony Knotts</b>	
<input type="radio"/> <b>Dania Lofton</b>	
<input type="radio"/> <b>Jerry J. Mathis</b>	
<input type="radio"/> <b>Vernon Wade</b>	

<b>Judge of the Circuit Court</b> <b>Circuit 7</b> <b>Vote for 1</b> Juez de la Corte de Circuito Circuito 7 Vote por Uno	<input type="radio"/> <b>Brandon M. Burrell</b>
<input type="radio"/> <b>Carol Ann Coderre</b>	
<input type="radio"/> <b>Malik Ali Shakur</b>	
<input type="radio"/> <b>Andrea D. Smith</b>	
<input type="radio"/> <b>Rhonda A. Wood</b>	

<b>State's Attorney</b> <b>Vote for 1</b> Fiscal del Estado Vote por Uno	<input type="radio"/> <b>Aisha Braveboy</b> <b>Unopposed /Sin Oponente</b>
---	---

<b>Clerk of the Circuit Court</b> <b>Vote for 1</b> Secretario de la Corte del Circuito Vote por Uno	<input type="radio"/> <b>Mahasin El Amin</b>
<input type="radio"/> <b>Laverne C. Henry</b>	

<b>Register of Wills</b> <b>Vote for 1</b> Registrador Testamentario Vote por Uno <input type="radio"/> <b>Cereta A. Lee</b> Unopposed /Sin Oponente
<b>Judge of the Orphans' Court</b> <b>Vote for up to 3</b> Juez de la Corte de Huérfanos Vote por No Más de Tres <input type="radio"/> <b>Wendy Alise Cartwright</b> Unopposed /Sin Oponente
<input type="radio"/> <b>Jason A. DeLoach</b> Unopposed /Sin Oponente
<input type="radio"/> <b>Athena Malloy Groves</b> Unopposed /Sin Oponente
<b>Sheriff</b> <b>Vote for 1</b> Alguacil Vote por Uno <input type="radio"/> <b>John D.B. Carr</b> <input type="radio"/> <b>Elliott W. Gibson</b> <input type="radio"/> <b>Dave Grogan</b> <input type="radio"/> <b>Sylvester E. Jones, Sr.</b> <input type="radio"/> <b>Loralyn Mayo</b>
<b>Democratic Central Committee At Large District 21</b> <b>Vote for 1</b> <b>No more than half of the members can be elected from the same gender.</b> Comité Central Demócrata Representando el Condado Distrito 21 Vote por Uno No más de la mitad de los miembros pueden ser elegidos del mismo sexo. <input type="radio"/> <b>Keith R. Sydnor</b> Male /Masculino
<b>Democratic Central Committee At Large District 22</b> <b>Vote for 1</b> <b>No more than half of the members can be elected from the same gender.</b> Comité Central Demócrata Representando el Condado Distrito 22 Vote por Uno No más de la mitad de los miembros pueden ser elegidos del mismo sexo. <input type="radio"/> <b>Emmett V. Jordan</b> Male /Masculino

<b>Democratic Central Committee At Large District 23</b> <b>Vote for 1</b> <b>No more than half of the members can be elected from the same gender.</b> Comité Central Demócrata Representando el Condado Distrito 23 Vote por Uno No más de la mitad de los miembros pueden ser elegidos del mismo sexo. <input type="radio"/> <b>Babatunde Alegbeleye</b> Male /Masculino <input type="radio"/> <b>Keenon James</b> Male /Masculino <input type="radio"/> <b>Sylvia Johnson</b> Female /Femenino <input type="radio"/> <b>Le Shaun Quander-Mosley</b> Female /Femenino
<b>Democratic Central Committee At Large District 24</b> <b>Vote for 1</b> <b>No more than half of the members can be elected from the same gender.</b> Comité Central Demócrata Representando el Condado Distrito 24 Vote por Uno No más de la mitad de los miembros pueden ser elegidos del mismo sexo. <input type="radio"/> <b>Rudy D. Anthony</b> Male /Masculino <input type="radio"/> <b>Derrick L. Coley</b> Male /Masculino
<b>Democratic Central Committee At Large District 25</b> <b>Vote for 1</b> <b>No more than half of the members can be elected from the same gender.</b> Comité Central Demócrata Representando el Condado Distrito 25 Vote por Uno No más de la mitad de los miembros pueden ser elegidos del mismo sexo. <input type="radio"/> <b>Kent Roberson</b> Male /Masculino
<b>Democratic Central Committee At Large District 26</b> <b>Vote for 1</b> <b>No more than half of the members can be elected from the same gender.</b> Comité Central Demócrata Representando el Condado Distrito 26 Vote por Uno No más de la mitad de los miembros pueden ser elegidos del mismo sexo. <input type="radio"/> <b>Clate D. Jackson</b> Male /Masculino <input type="radio"/> <b>Jason Lewis</b> Male /Masculino

<b>Democratic Central Committee At Large District 27</b> <b>Vote for 1</b> <b>No more than half of the members can be elected from the same gender.</b> Comité Central Demócrata Representando el Condado Distrito 27 Vote por Uno No más de la mitad de los miembros pueden ser elegidos del mismo sexo. <input type="radio"/> <b>Darrell C. Odom, Sr.</b> Male /Masculino
<b>Democratic Central Committee At Large District 47</b> <b>Vote for 1</b> <b>No more than half of the members can be elected from the same gender.</b> Comité Central Demócrata Representando el Condado Distrito 47 Vote por Uno No más de la mitad de los miembros pueden ser elegidos del mismo sexo. <input type="radio"/> <b>Sarahita Wyatt-Paige</b> Female /Femenino
<b>Democratic Central Committee District 26</b> <b>Vote for up to 3</b> <b>No more than half of the members can be elected from the same gender.</b> Comité Central Demócrata Distrito 26 Vote por No Más de Tres No más de la mitad de los miembros pueden ser elegidos del mismo sexo. <input type="radio"/> <b>Antwan C. Brown</b> Male /Masculino <input type="radio"/> <b>Nora E. Carmichael</b> Female /Femenino <input type="radio"/> <b>Sidney Gibson</b> Male /Masculino <input type="radio"/> <b>Shane E. Johnson, Sr.</b> Male /Masculino

**Official Ballot**  
**Gubernatorial Primary Election**  
**July 19, 2022**  
**State of Maryland, Prince George's County**  
**Democratic Ballot**

**BS DEM 114**  
**009-013**

Papeleta Electoral Oficial  
 Elección Primaria Gubernamental  
 19 de julio del 2022  
 Estado de Maryland, Condado de Prince George's  
 Papeleta del Partido Demócrata

**Instructions**  
**Instrucciones**

**Making Selections**  
**Seleccionando**



Fill in the oval to the left of the name of your choice. You must blacken the oval completely, and do not make any marks outside of the oval. You do not have to vote in every race.

Llene el óvalo a la izquierda del nombre de su selección. Debe rellenar el óvalo completamente y no haga ninguna marca fuera del óvalo. No tiene que votar en cada contienda.



Do not cross out or erase, or your vote may not count. If you make a mistake or a stray mark, you may ask for a new ballot.

No debe tachar o borrar, o su voto no se contará. Si comete un error o hace una marca demás, pueda solicitar una nueva papeleta.

<b>Governor / Lt. Governor</b> <b>Vote for 1</b> Gobernador / Vicegobernador Vote por Uno
<input type="radio"/> <b>Rushern L. Baker, III</b> and /y <b>Nancy Navarro</b>
<input type="radio"/> <b>Jon Baron</b> and /y <b>Natalie Williams</b>
<input type="radio"/> <b>Peter Franchot</b> and /y <b>Monique Anderson-Walker</b>
<input type="radio"/> <b>Douglas F. Gansler</b> and /y <b>Candace Hollingsworth</b>
<input type="radio"/> <b>Ralph W. Jaffe</b> and /y <b>Mark Greben</b>
<input type="radio"/> <b>Ashwani Jain</b> and /y <b>La'Trece Hawkins Lytes</b>
<input type="radio"/> <b>John King</b> and /y <b>Michelle Daugherty Siri</b>
<input type="radio"/> <b>Wes Moore</b> and /y <b>Aruna Miller</b>
<input type="radio"/> <b>Tom Perez</b> and /y <b>Shannon Sneed</b>
<input type="radio"/> <b>Jerome M. Segal</b> and /y <b>Justinian M. Dispenza</b>

<b>Comptroller</b> <b>Vote for 1</b> Contralor Vote por Uno
<input type="radio"/> <b>Timothy J. Adams</b>
<input type="radio"/> <b>Brooke Elizabeth Lierman</b>
<b>Attorney General</b> <b>Vote for 1</b> Procurador General Vote por Uno
<input type="radio"/> <b>Anthony G. Brown</b>
<input type="radio"/> <b>Katie Curran O'Malley</b>
<b>U.S. Senator</b> <b>Vote for 1</b> Senador de los EE.UU. Vote por Uno
<input type="radio"/> <b>Michelle L. Smith</b>
<input type="radio"/> <b>Chris Van Hollen</b>
<b>Representative in Congress</b> <b>District 4</b> <b>Vote for 1</b> Representante en el Congreso Distrito 4 Vote por Uno
<input type="radio"/> <b>Tammy Allison</b>
<input type="radio"/> <b>Angela M. Angel</b>
<input type="radio"/> <b>James Levi Curtis, Jr.</b>
<input type="radio"/> <b>Donna F. Edwards</b>
<input type="radio"/> <b>Matthew F. Fogg</b>
<input type="radio"/> <b>Gregory Holmes</b>
<input type="radio"/> <b>Glenn F. Ivey</b>
<input type="radio"/> <b>Robert K. McGhee</b>
<input type="radio"/> <b>Kim A. Shelton</b>
<b>State Senator</b> <b>District 26</b> <b>Vote for 1</b> Senador Estatal Distrito 26 Vote por Uno
<input type="radio"/> <b>Tamara Davis Brown</b>
<input type="radio"/> <b>C. Anthony Muse</b>
<b>House of Delegates</b> <b>District 26</b> <b>Vote for up to 3</b> Cámara de Delegados Distrito 26 Vote por No Más de Tres
<input type="radio"/> <b>Antwan C. Brown</b>
<input type="radio"/> <b>Angela R. Jones</b>
<input type="radio"/> <b>Andre D. Nottingham</b>
<input type="radio"/> <b>Veronica Turner</b>
<input type="radio"/> <b>Kriselda Valderrama</b>
<input type="radio"/> <b>Kendal Wade</b>
<input type="radio"/> <b>Jamila J. Woods</b>

<b>County Executive</b> <b>Vote for 1</b> Ejecutivo del Condado Vote por Uno
<input type="radio"/> <b>Angela D. Alsobrooks</b>
<input type="radio"/> <b>Leigh Bodden</b>
<input type="radio"/> <b>Billy W. Bridges</b>
<input type="radio"/> <b>Sherman R. Hardy</b>
<input type="radio"/> <b>Moisette Tonya Sweat</b>
<b>County Council At Large</b> <b>Vote for up to 2</b> Miembro del Concejo Representando el Condado Vote por No Más de Dos
<input type="radio"/> <b>Rudy D. Anthony</b>
<input type="radio"/> <b>Sam Elira, Sr.</b>
<input type="radio"/> <b>Leo Bachi Eyombo</b>
<input type="radio"/> <b>Mel Franklin</b>
<input type="radio"/> <b>Stanford Fraser</b>
<input type="radio"/> <b>Calvin S. Hawkins, Jr.</b>
<input type="radio"/> <b>Jonathan White</b>
<b>County Council</b> <b>District 8</b> <b>Vote for 1</b> Concejo del Condado Distrito 8 Vote por Uno
<input type="radio"/> <b>Edward Burroughs, III</b>
<input type="radio"/> <b>Tony Knotts</b>
<input type="radio"/> <b>Dania Lofton</b>
<input type="radio"/> <b>Jerry J. Mathis</b>
<input type="radio"/> <b>Vernon Wade</b>
<b>Judge of the Circuit Court</b> <b>Circuit 7</b> <b>Vote for 1</b> Juez de la Corte de Circuito Circuito 7 Vote por Uno
<input type="radio"/> <b>Brandon M. Burrell</b>
<input type="radio"/> <b>Carol Ann Coderre</b>
<input type="radio"/> <b>Malik Ali Shakur</b>
<input type="radio"/> <b>Andrea D. Smith</b>
<input type="radio"/> <b>Rhonda A. Wood</b>
<b>State's Attorney</b> <b>Vote for 1</b> Fiscal del Estado Vote por Uno
<input type="radio"/> <b>Aisha Braveboy</b> <b>Unopposed /Sin Oponente</b>
<b>Clerk of the Circuit Court</b> <b>Vote for 1</b> Secretario de la Corte del Circuito Vote por Uno
<input type="radio"/> <b>Mahasin El Amin</b>
<input type="radio"/> <b>Laverne C. Henry</b>

<b>Register of Wills</b> <b>Vote for 1</b> Registrador Testamentario Vote por Uno <input type="radio"/> <b>Cereta A. Lee</b> Unopposed /Sin Oponente
<b>Judge of the Orphans' Court</b> <b>Vote for up to 3</b> Juez de la Corte de Huérfanos Vote por No Más de Tres <input type="radio"/> <b>Wendy Alise Cartwright</b> Unopposed /Sin Oponente
<input type="radio"/> <b>Jason A. DeLoach</b> Unopposed /Sin Oponente
<input type="radio"/> <b>Athena Malloy Groves</b> Unopposed /Sin Oponente
<b>Sheriff</b> <b>Vote for 1</b> Alguacil Vote por Uno <input type="radio"/> <b>John D.B. Carr</b>
<input type="radio"/> <b>Elliott W. Gibson</b>
<input type="radio"/> <b>Dave Grogan</b>
<input type="radio"/> <b>Sylvester E. Jones, Sr.</b>
<input type="radio"/> <b>Loralyn Mayo</b>
<b>Democratic Central Committee At Large District 21</b> <b>Vote for 1</b> <b>No more than half of the members can be elected from the same gender.</b> Comité Central Demócrata Representando el Condado Distrito 21 Vote por Uno No más de la mitad de los miembros pueden ser elegidos del mismo sexo. <input type="radio"/> <b>Keith R. Sydnor</b> Male /Masculino
<b>Democratic Central Committee At Large District 22</b> <b>Vote for 1</b> <b>No more than half of the members can be elected from the same gender.</b> Comité Central Demócrata Representando el Condado Distrito 22 Vote por Uno No más de la mitad de los miembros pueden ser elegidos del mismo sexo. <input type="radio"/> <b>Emmett V. Jordan</b> Male /Masculino

<b>Democratic Central Committee At Large District 23</b> <b>Vote for 1</b> <b>No more than half of the members can be elected from the same gender.</b> Comité Central Demócrata Representando el Condado Distrito 23 Vote por Uno No más de la mitad de los miembros pueden ser elegidos del mismo sexo. <input type="radio"/> <b>Babatunde Alegbeleye</b> Male /Masculino
<input type="radio"/> <b>Keenon James</b> Male /Masculino
<input type="radio"/> <b>Sylvia Johnson</b> Female /Femenino
<input type="radio"/> <b>Le Shaun Quander-Mosley</b> Female /Femenino
<b>Democratic Central Committee At Large District 24</b> <b>Vote for 1</b> <b>No more than half of the members can be elected from the same gender.</b> Comité Central Demócrata Representando el Condado Distrito 24 Vote por Uno No más de la mitad de los miembros pueden ser elegidos del mismo sexo. <input type="radio"/> <b>Rudy D. Anthony</b> Male /Masculino
<input type="radio"/> <b>Derrick L. Coley</b> Male /Masculino
<b>Democratic Central Committee At Large District 25</b> <b>Vote for 1</b> <b>No more than half of the members can be elected from the same gender.</b> Comité Central Demócrata Representando el Condado Distrito 25 Vote por Uno No más de la mitad de los miembros pueden ser elegidos del mismo sexo. <input type="radio"/> <b>Kent Roberson</b> Male /Masculino
<b>Democratic Central Committee At Large District 26</b> <b>Vote for 1</b> <b>No more than half of the members can be elected from the same gender.</b> Comité Central Demócrata Representando el Condado Distrito 26 Vote por Uno No más de la mitad de los miembros pueden ser elegidos del mismo sexo. <input type="radio"/> <b>Clate D. Jackson</b> Male /Masculino
<input type="radio"/> <b>Jason Lewis</b> Male /Masculino

<b>Democratic Central Committee At Large District 27</b> <b>Vote for 1</b> <b>No more than half of the members can be elected from the same gender.</b> Comité Central Demócrata Representando el Condado Distrito 27 Vote por Uno No más de la mitad de los miembros pueden ser elegidos del mismo sexo. <input type="radio"/> <b>Darrell C. Odom, Sr.</b> Male /Masculino
<b>Democratic Central Committee At Large District 47</b> <b>Vote for 1</b> <b>No more than half of the members can be elected from the same gender.</b> Comité Central Demócrata Representando el Condado Distrito 47 Vote por Uno No más de la mitad de los miembros pueden ser elegidos del mismo sexo. <input type="radio"/> <b>Sarahita Wyatt-Paige</b> Female /Femenino
<b>Democratic Central Committee District 26</b> <b>Vote for up to 3</b> <b>No more than half of the members can be elected from the same gender.</b> Comité Central Demócrata Distrito 26 Vote por No Más de Tres No más de la mitad de los miembros pueden ser elegidos del mismo sexo. <input type="radio"/> <b>Antwan C. Brown</b> Male /Masculino
<input type="radio"/> <b>Nora E. Carmichael</b> Female /Femenino
<input type="radio"/> <b>Sidney Gibson</b> Male /Masculino
<input type="radio"/> <b>Shane E. Johnson, Sr.</b> Male /Masculino

**Official Ballot**  
**Gubernatorial Primary Election**  
**July 19, 2022**  
**State of Maryland, Prince George's County**  
**Democratic Ballot**

**BS DEM 115**  
**009-014**

Papeleta Electoral Oficial  
 Elección Primaria Gubernamental  
 19 de julio del 2022  
 Estado de Maryland, Condado de Prince George's  
 Papeleta del Partido Demócrata

**Instructions**  
**Instrucciones**

**Making Selections**  
**Seleccionando**



Fill in the oval to the left of the name of your choice. You must blacken the oval completely, and do not make any marks outside of the oval. You do not have to vote in every race.

Llene el óvalo a la izquierda del nombre de su selección. Debe rellenar el óvalo completamente y no haga ninguna marca fuera del óvalo. No tiene que votar en cada contienda.



Do not cross out or erase, or your vote may not count. If you make a mistake or a stray mark, you may ask for a new ballot.

No debe tachar o borrar, o su voto no se contará. Si comete un error o hace una marca demás, pueda solicitar una nueva papeleta.

<b>Governor / Lt. Governor</b> <b>Vote for 1</b> Gobernador / Vicegobernador Vote por Uno
<input type="radio"/> <b>Rushern L. Baker, III</b> and /y <b>Nancy Navarro</b>
<input type="radio"/> <b>Jon Baron</b> and /y <b>Natalie Williams</b>
<input type="radio"/> <b>Peter Franchot</b> and /y <b>Monique Anderson-Walker</b>
<input type="radio"/> <b>Douglas F. Gansler</b> and /y <b>Candace Hollingsworth</b>
<input type="radio"/> <b>Ralph W. Jaffe</b> and /y <b>Mark Greben</b>
<input type="radio"/> <b>Ashwani Jain</b> and /y <b>LaTrece Hawkins Lytes</b>
<input type="radio"/> <b>John King</b> and /y <b>Michelle Daugherty Siri</b>
<input type="radio"/> <b>Wes Moore</b> and /y <b>Aruna Miller</b>
<input type="radio"/> <b>Tom Perez</b> and /y <b>Shannon Sneed</b>
<input type="radio"/> <b>Jerome M. Segal</b> and /y <b>Justinian M. Dispenza</b>

<b>Comptroller</b> <b>Vote for 1</b> Contralor Vote por Uno
<input type="radio"/> <b>Timothy J. Adams</b>
<input type="radio"/> <b>Brooke Elizabeth Lierman</b>
<b>Attorney General</b> <b>Vote for 1</b> Procurador General Vote por Uno
<input type="radio"/> <b>Anthony G. Brown</b>
<input type="radio"/> <b>Katie Curran O'Malley</b>
<b>U.S. Senator</b> <b>Vote for 1</b> Senador de los EE.UU. Vote por Uno
<input type="radio"/> <b>Michelle L. Smith</b>
<input type="radio"/> <b>Chris Van Hollen</b>
<b>Representative in Congress</b> <b>District 5</b> <b>Vote for 1</b> Representante en el Congreso Distrito 5 Vote por Uno
<input type="radio"/> <b>Steny Hoyer</b>
<input type="radio"/> <b>Keith Washington</b>
<input type="radio"/> <b>McKayla Wilkes</b>
<b>State Senator</b> <b>District 26</b> <b>Vote for 1</b> Senador Estatal Distrito 26 Vote por Uno
<input type="radio"/> <b>Tamara Davis Brown</b>
<input type="radio"/> <b>C. Anthony Muse</b>
<b>House of Delegates</b> <b>District 26</b> <b>Vote for up to 3</b> Cámara de Delegados Distrito 26 Vote por No Más de Tres
<input type="radio"/> <b>Antwan C. Brown</b>
<input type="radio"/> <b>Angela R. Jones</b>
<input type="radio"/> <b>Andre D. Nottingham</b>
<input type="radio"/> <b>Veronica Turner</b>
<input type="radio"/> <b>Kriselda Valderrama</b>
<input type="radio"/> <b>Kendal Wade</b>
<input type="radio"/> <b>Jamila J. Woods</b>
<b>County Executive</b> <b>Vote for 1</b> Ejecutivo del Condado Vote por Uno
<input type="radio"/> <b>Angela D. Alsobrooks</b>
<input type="radio"/> <b>Leigh Bodden</b>
<input type="radio"/> <b>Billy W. Bridges</b>
<input type="radio"/> <b>Sherman R. Hardy</b>
<input type="radio"/> <b>Moisette Tonya Sweat</b>

<b>County Council At Large</b> <b>Vote for up to 2</b> Miembro del Concejo Representando el Condado Vote por No Más de Dos
<input type="radio"/> <b>Rudy D. Anthony</b>
<input type="radio"/> <b>Sam Elira, Sr.</b>
<input type="radio"/> <b>Leo Bachi Eyombo</b>
<input type="radio"/> <b>Mel Franklin</b>
<input type="radio"/> <b>Stanford Fraser</b>
<input type="radio"/> <b>Calvin S. Hawkins, Jr.</b>
<input type="radio"/> <b>Jonathan White</b>
<b>County Council</b> <b>District 8</b> <b>Vote for 1</b> Concejo del Condado Distrito 8 Vote por Uno
<input type="radio"/> <b>Edward Burroughs, III</b>
<input type="radio"/> <b>Tony Knotts</b>
<input type="radio"/> <b>Dania Lofton</b>
<input type="radio"/> <b>Jerry J. Mathis</b>
<input type="radio"/> <b>Vernon Wade</b>
<b>Judge of the Circuit Court</b> <b>Circuit 7</b> <b>Vote for 1</b> Juez de la Corte de Circuito Circuito 7 Vote por Uno
<input type="radio"/> <b>Brandon M. Burrell</b>
<input type="radio"/> <b>Carol Ann Coderre</b>
<input type="radio"/> <b>Malik Ali Shakur</b>
<input type="radio"/> <b>Andrea D. Smith</b>
<input type="radio"/> <b>Rhonda A. Wood</b>
<b>State's Attorney</b> <b>Vote for 1</b> Fiscal del Estado Vote por Uno
<input type="radio"/> <b>Aisha Braveboy</b> <b>Unopposed /Sin Oponente</b>
<b>Clerk of the Circuit Court</b> <b>Vote for 1</b> Secretario de la Corte del Circuito Vote por Uno
<input type="radio"/> <b>Mahasin El Amin</b>
<input type="radio"/> <b>Laverne C. Henry</b>
<b>Register of Wills</b> <b>Vote for 1</b> Registrador Testamentario Vote por Uno
<input type="radio"/> <b>Cereta A. Lee</b> <b>Unopposed /Sin Oponente</b>

**Judge of the Orphans' Court**  
**Vote for up to 3**  
 Juez de la Corte de Huérfanos  
 Vote por No Más de Tres

**Wendy Alise Cartwright**  
 Unopposed /Sin Oponente

**Jason A. DeLoach**  
 Unopposed /Sin Oponente

**Athena Malloy Groves**  
 Unopposed /Sin Oponente

**Sheriff**  
**Vote for 1**  
 Alguacil  
 Vote por Uno

**John D.B. Carr**

**Elliott W. Gibson**

**Dave Grogan**

**Sylvester E. Jones, Sr.**

**Loralyn Mayo**

**Democratic Central Committee At Large District 21**  
**Vote for 1**  
**No more than half of the members can be elected from the same gender.**  
 Comité Central Demócrata Representando el Condado Distrito 21  
 Vote por Uno  
 No más de la mitad de los miembros pueden ser elegidos del mismo sexo.

**Keith R. Sydnor**  
 Male /Masculino

**Democratic Central Committee At Large District 22**  
**Vote for 1**  
**No more than half of the members can be elected from the same gender.**  
 Comité Central Demócrata Representando el Condado Distrito 22  
 Vote por Uno  
 No más de la mitad de los miembros pueden ser elegidos del mismo sexo.

**Emmett V. Jordan**  
 Male /Masculino

**Democratic Central Committee At Large District 23**  
**Vote for 1**  
**No more than half of the members can be elected from the same gender.**  
 Comité Central Demócrata Representando el Condado Distrito 23  
 Vote por Uno  
 No más de la mitad de los miembros pueden ser elegidos del mismo sexo.

**Babatunde Alegbeleye**  
 Male /Masculino

**Keenon James**  
 Male /Masculino

**Sylvia Johnson**  
 Female /Femenino

**Le Shaun Quander-Mosley**  
 Female /Femenino

**Democratic Central Committee At Large District 24**  
**Vote for 1**  
**No more than half of the members can be elected from the same gender.**  
 Comité Central Demócrata Representando el Condado Distrito 24  
 Vote por Uno  
 No más de la mitad de los miembros pueden ser elegidos del mismo sexo.

**Rudy D. Anthony**  
 Male /Masculino

**Derrick L. Coley**  
 Male /Masculino

**Democratic Central Committee At Large District 25**  
**Vote for 1**  
**No more than half of the members can be elected from the same gender.**  
 Comité Central Demócrata Representando el Condado Distrito 25  
 Vote por Uno  
 No más de la mitad de los miembros pueden ser elegidos del mismo sexo.

**Kent Roberson**  
 Male /Masculino

**Democratic Central Committee At Large District 26**  
**Vote for 1**  
**No more than half of the members can be elected from the same gender.**  
 Comité Central Demócrata Representando el Condado Distrito 26  
 Vote por Uno  
 No más de la mitad de los miembros pueden ser elegidos del mismo sexo.

**Clate D. Jackson**  
 Male /Masculino

**Jason Lewis**  
 Male /Masculino

**Democratic Central Committee At Large District 27**  
**Vote for 1**  
**No more than half of the members can be elected from the same gender.**  
 Comité Central Demócrata Representando el Condado Distrito 27  
 Vote por Uno  
 No más de la mitad de los miembros pueden ser elegidos del mismo sexo.

**Darrell C. Odom, Sr.**  
 Male /Masculino

**Democratic Central Committee At Large District 47**  
**Vote for 1**  
**No more than half of the members can be elected from the same gender.**  
 Comité Central Demócrata Representando el Condado Distrito 47  
 Vote por Uno  
 No más de la mitad de los miembros pueden ser elegidos del mismo sexo.

**Sarahita Wyatt-Paige**  
 Female /Femenino

**Democratic Central Committee District 26**  
**Vote for up to 3**  
**No more than half of the members can be elected from the same gender.**  
 Comité Central Demócrata Distrito 26  
 Vote por No Más de Tres  
 No más de la mitad de los miembros pueden ser elegidos del mismo sexo.

**Antwan C. Brown**  
 Male /Masculino

**Nora E. Carmichael**  
 Female /Femenino

**Sidney Gibson**  
 Male /Masculino

**Shane E. Johnson, Sr.**  
 Male /Masculino

**Official Ballot**  
**Gubernatorial Primary Election**  
**July 19, 2022**  
**State of Maryland, Prince George's County**  
**Democratic Ballot**

**BS DEM 116**  
**009-015**

Papeleta Electoral Oficial  
 Elección Primaria Gubernamental  
 19 de julio del 2022  
 Estado de Maryland, Condado de Prince George's  
 Papeleta del Partido Demócrata

**Instructions**  
**Instrucciones**

**Making Selections**  
**Seleccionando**



Fill in the oval to the left of the name of your choice. You must blacken the oval completely, and do not make any marks outside of the oval. You do not have to vote in every race.

Llene el óvalo a la izquierda del nombre de su selección. Debe rellenar el óvalo completamente y no haga ninguna marca fuera del óvalo. No tiene que votar en cada contienda.



Do not cross out or erase, or your vote may not count. If you make a mistake or a stray mark, you may ask for a new ballot.

No debe tachar o borrar, o su voto no se contará. Si comete un error o hace una marca demás, pueda solicitar una nueva papeleta.

<b>Governor / Lt. Governor</b> <b>Vote for 1</b> Gobernador / Vicegobernador Vote por Uno
<input type="radio"/> <b>Rushern L. Baker, III</b> and /y <b>Nancy Navarro</b>
<input type="radio"/> <b>Jon Baron</b> and /y <b>Natalie Williams</b>
<input type="radio"/> <b>Peter Franchot</b> and /y <b>Monique Anderson-Walker</b>
<input type="radio"/> <b>Douglas F. Gansler</b> and /y <b>Candace Hollingsworth</b>
<input type="radio"/> <b>Ralph W. Jaffe</b> and /y <b>Mark Greben</b>
<input type="radio"/> <b>Ashwani Jain</b> and /y <b>LaTrece Hawkins Lytes</b>
<input type="radio"/> <b>John King</b> and /y <b>Michelle Daugherty Siri</b>
<input type="radio"/> <b>Wes Moore</b> and /y <b>Aruna Miller</b>
<input type="radio"/> <b>Tom Perez</b> and /y <b>Shannon Sneed</b>
<input type="radio"/> <b>Jerome M. Segal</b> and /y <b>Justinian M. Dispenza</b>

<b>Comptroller</b> <b>Vote for 1</b> Contralor Vote por Uno
<input type="radio"/> <b>Timothy J. Adams</b>
<input type="radio"/> <b>Brooke Elizabeth Lierman</b>
<b>Attorney General</b> <b>Vote for 1</b> Procurador General Vote por Uno
<input type="radio"/> <b>Anthony G. Brown</b>
<input type="radio"/> <b>Katie Curran O'Malley</b>
<b>U.S. Senator</b> <b>Vote for 1</b> Senador de los EE.UU. Vote por Uno
<input type="radio"/> <b>Michelle L. Smith</b>
<input type="radio"/> <b>Chris Van Hollen</b>
<b>Representative in Congress</b> <b>District 5</b> <b>Vote for 1</b> Representante en el Congreso Distrito 5 Vote por Uno
<input type="radio"/> <b>Steny Hoyer</b>
<input type="radio"/> <b>Keith Washington</b>
<input type="radio"/> <b>McKayla Wilkes</b>
<b>State Senator</b> <b>District 25</b> <b>Vote for 1</b> Senador Estatal Distrito 25 Vote por Uno
<input type="radio"/> <b>Melony G. Griffith</b>
<input type="radio"/> <b>Jonathan Edward Rosero</b>
<b>House of Delegates</b> <b>District 25</b> <b>Vote for up to 3</b> Cámara de Delegados Distrito 25 Vote por No Más de Tres
<input type="radio"/> <b>Darryl Barnes</b> Unopposed /Sin Oponente
<input type="radio"/> <b>Nick Charles</b> Unopposed /Sin Oponente
<input type="radio"/> <b>Karen Toles</b> Unopposed /Sin Oponente
<b>County Executive</b> <b>Vote for 1</b> Ejecutivo del Condado Vote por Uno
<input type="radio"/> <b>Angela D. Alsobrooks</b>
<input type="radio"/> <b>Leigh Bodden</b>
<input type="radio"/> <b>Billy W. Bridges</b>
<input type="radio"/> <b>Sherman R. Hardy</b>
<input type="radio"/> <b>Moisette Tonya Sweat</b>

<b>County Council At Large</b> <b>Vote for up to 2</b> Miembro del Concejo Representando el Condado Vote por No Más de Dos
<input type="radio"/> <b>Rudy D. Anthony</b>
<input type="radio"/> <b>Sam Elira, Sr.</b>
<input type="radio"/> <b>Leo Bachi Eyombo</b>
<input type="radio"/> <b>Mel Franklin</b>
<input type="radio"/> <b>Stanford Fraser</b>
<input type="radio"/> <b>Calvin S. Hawkins, Jr.</b>
<input type="radio"/> <b>Jonathan White</b>
<b>County Council</b> <b>District 8</b> <b>Vote for 1</b> Concejo del Condado Distrito 8 Vote por Uno
<input type="radio"/> <b>Edward Burroughs, III</b>
<input type="radio"/> <b>Tony Knotts</b>
<input type="radio"/> <b>Dania Lofton</b>
<input type="radio"/> <b>Jerry J. Mathis</b>
<input type="radio"/> <b>Vernon Wade</b>
<b>Judge of the Circuit Court</b> <b>Circuit 7</b> <b>Vote for 1</b> Juez de la Corte de Circuito Circuito 7 Vote por Uno
<input type="radio"/> <b>Brandon M. Burrell</b>
<input type="radio"/> <b>Carol Ann Coderre</b>
<input type="radio"/> <b>Malik Ali Shakur</b>
<input type="radio"/> <b>Andrea D. Smith</b>
<input type="radio"/> <b>Rhonda A. Wood</b>
<b>State's Attorney</b> <b>Vote for 1</b> Fiscal del Estado Vote por Uno
<input type="radio"/> <b>Aisha Braveboy</b> Unopposed /Sin Oponente
<b>Clerk of the Circuit Court</b> <b>Vote for 1</b> Secretario de la Corte del Circuito Vote por Uno
<input type="radio"/> <b>Mahasin El Amin</b>
<input type="radio"/> <b>Laverne C. Henry</b>
<b>Register of Wills</b> <b>Vote for 1</b> Registrador Testamentario Vote por Uno
<input type="radio"/> <b>Cereta A. Lee</b> Unopposed /Sin Oponente

**Judge of the Orphans' Court  
Vote for up to 3**  
Juez de la Corte de Huérfanos  
Vote por No Más de Tres

**Wendy Alise Cartwright**  
Unopposed /Sin Oponente

**Jason A. DeLoach**  
Unopposed /Sin Oponente

**Athena Malloy Groves**  
Unopposed /Sin Oponente

**Sheriff  
Vote for 1**  
Alguacil  
Vote por Uno

**John D.B. Carr**

**Elliott W. Gibson**

**Dave Grogan**

**Sylvester E. Jones, Sr.**

**Loralyn Mayo**

**Democratic Central  
Committee At Large  
District 21  
Vote for 1**  
**No more than half of the  
members can be elected from  
the same gender.**  
Comité Central Demócrata  
Representando el Condado  
Distrito 21  
Vote por Uno  
No más de la mitad de los  
miembros pueden ser elegidos  
del mismo sexo.

**Keith R. Sydnor**  
Male /Masculino

**Democratic Central  
Committee At Large  
District 22  
Vote for 1**  
**No more than half of the  
members can be elected from  
the same gender.**  
Comité Central Demócrata  
Representando el Condado  
Distrito 22  
Vote por Uno  
No más de la mitad de los  
miembros pueden ser elegidos  
del mismo sexo.

**Emmett V. Jordan**  
Male /Masculino

**Democratic Central  
Committee At Large  
District 23  
Vote for 1**  
**No more than half of the  
members can be elected from  
the same gender.**  
Comité Central Demócrata  
Representando el Condado  
Distrito 23  
Vote por Uno  
No más de la mitad de los  
miembros pueden ser elegidos  
del mismo sexo.

**Babatunde Alegbeleye**  
Male /Masculino

**Keenon James**  
Male /Masculino

**Sylvia Johnson**  
Female /Femenino

**Le Shaun Quander-Mosley**  
Female /Femenino

**Democratic Central  
Committee At Large  
District 24  
Vote for 1**  
**No more than half of the  
members can be elected from  
the same gender.**  
Comité Central Demócrata  
Representando el Condado  
Distrito 24  
Vote por Uno  
No más de la mitad de los  
miembros pueden ser elegidos  
del mismo sexo.

**Rudy D. Anthony**  
Male /Masculino

**Derrick L. Coley**  
Male /Masculino

**Democratic Central  
Committee At Large  
District 25  
Vote for 1**  
**No more than half of the  
members can be elected from  
the same gender.**  
Comité Central Demócrata  
Representando el Condado  
Distrito 25  
Vote por Uno  
No más de la mitad de los  
miembros pueden ser elegidos  
del mismo sexo.

**Kent Roberson**  
Male /Masculino

**Democratic Central  
Committee At Large  
District 26  
Vote for 1**  
**No more than half of the  
members can be elected from  
the same gender.**  
Comité Central Demócrata  
Representando el Condado  
Distrito 26  
Vote por Uno  
No más de la mitad de los  
miembros pueden ser elegidos  
del mismo sexo.

**Clate D. Jackson**  
Male /Masculino

**Jason Lewis**  
Male /Masculino

**Democratic Central  
Committee At Large  
District 27  
Vote for 1**  
**No more than half of the  
members can be elected from  
the same gender.**  
Comité Central Demócrata  
Representando el Condado  
Distrito 27  
Vote por Uno  
No más de la mitad de los  
miembros pueden ser elegidos  
del mismo sexo.

**Darrell C. Odom, Sr.**  
Male /Masculino

**Democratic Central  
Committee At Large  
District 47  
Vote for 1**  
**No more than half of the  
members can be elected from  
the same gender.**  
Comité Central Demócrata  
Representando el Condado  
Distrito 47  
Vote por Uno  
No más de la mitad de los  
miembros pueden ser elegidos  
del mismo sexo.

**Sarahita Wyatt-Paige**  
Female /Femenino

**Democratic Central  
Committee  
District 25  
Vote for up to 3**  
**No more than half of the  
members can be elected from  
the same gender.**  
Comité Central Demócrata  
Distrito 25  
Vote por No Más de Tres  
No más de la mitad de los  
miembros pueden ser elegidos  
del mismo sexo.

**Nova Coston**  
Female /Femenino

**John E. Richardson**  
Male /Masculino

**Dennis H. Rowe**  
Male /Masculino

**Anthony Tilghman**  
Male /Masculino

**Rhonda K. Wallace**  
Female /Femenino



**Official Ballot**  
**Gubernatorial Primary Election**  
**July 19, 2022**  
**State of Maryland, Prince George's County**  
**Democratic Ballot**

**BS DEM 117**  
**009-016**

Papeleta Electoral Oficial  
 Elección Primaria Gubernamental  
 19 de julio del 2022  
 Estado de Maryland, Condado de Prince George's  
 Papeleta del Partido Demócrata

**Instructions**  
**Instrucciones**

**Making Selections**  
**Seleccionando**



Fill in the oval to the left of the name of your choice. You must blacken the oval completely, and do not make any marks outside of the oval. You do not have to vote in every race.

Llene el óvalo a la izquierda del nombre de su selección. Debe rellenar el óvalo completamente y no haga ninguna marca fuera del óvalo. No tiene que votar en cada contienda.



Do not cross out or erase, or your vote may not count. If you make a mistake or a stray mark, you may ask for a new ballot.

No debe tachar o borrar, o su voto no se contará. Si comete un error o hace una marca demás, pueda solicitar una nueva papeleta.

<b>Governor / Lt. Governor</b> <b>Vote for 1</b> Gobernador / Vicegobernador Vote por Uno
<input type="radio"/> <b>Rushern L. Baker, III</b> and /y <b>Nancy Navarro</b>
<input type="radio"/> <b>Jon Baron</b> and /y <b>Natalie Williams</b>
<input type="radio"/> <b>Peter Franchot</b> and /y <b>Monique Anderson-Walker</b>
<input type="radio"/> <b>Douglas F. Gansler</b> and /y <b>Candace Hollingsworth</b>
<input type="radio"/> <b>Ralph W. Jaffe</b> and /y <b>Mark Greben</b>
<input type="radio"/> <b>Ashwani Jain</b> and /y <b>LaTrece Hawkins Lytes</b>
<input type="radio"/> <b>John King</b> and /y <b>Michelle Daugherty Siri</b>
<input type="radio"/> <b>Wes Moore</b> and /y <b>Aruna Miller</b>
<input type="radio"/> <b>Tom Perez</b> and /y <b>Shannon Sneed</b>
<input type="radio"/> <b>Jerome M. Segal</b> and /y <b>Justinian M. Dispenza</b>

<b>Comptroller</b> <b>Vote for 1</b> Contralor Vote por Uno
<input type="radio"/> <b>Timothy J. Adams</b>
<input type="radio"/> <b>Brooke Elizabeth Lierman</b>

<b>Attorney General</b> <b>Vote for 1</b> Procurador General Vote por Uno
<input type="radio"/> <b>Anthony G. Brown</b>
<input type="radio"/> <b>Katie Curran O'Malley</b>

<b>U.S. Senator</b> <b>Vote for 1</b> Senador de los EE.UU. Vote por Uno
<input type="radio"/> <b>Michelle L. Smith</b>
<input type="radio"/> <b>Chris Van Hollen</b>

<b>Representative in Congress</b> <b>District 4</b> <b>Vote for 1</b> Representante en el Congreso Distrito 4 Vote por Uno
<input type="radio"/> <b>Tammy Allison</b>
<input type="radio"/> <b>Angela M. Angel</b>
<input type="radio"/> <b>James Levi Curtis, Jr.</b>
<input type="radio"/> <b>Donna F. Edwards</b>
<input type="radio"/> <b>Matthew F. Fogg</b>
<input type="radio"/> <b>Gregory Holmes</b>
<input type="radio"/> <b>Glenn F. Ivey</b>
<input type="radio"/> <b>Robert K. McGhee</b>
<input type="radio"/> <b>Kim A. Shelton</b>

<b>State Senator</b> <b>District 26</b> <b>Vote for 1</b> Senador Estatal Distrito 26 Vote por Uno
<input type="radio"/> <b>Tamara Davis Brown</b>
<input type="radio"/> <b>C. Anthony Muse</b>

<b>House of Delegates</b> <b>District 26</b> <b>Vote for up to 3</b> Cámara de Delegados Distrito 26 Vote por No Más de Tres
<input type="radio"/> <b>Antwan C. Brown</b>
<input type="radio"/> <b>Angela R. Jones</b>
<input type="radio"/> <b>Andre D. Nottingham</b>
<input type="radio"/> <b>Veronica Turner</b>
<input type="radio"/> <b>Kriselda Valderrama</b>
<input type="radio"/> <b>Kendal Wade</b>
<input type="radio"/> <b>Jamila J. Woods</b>

<b>County Executive</b> <b>Vote for 1</b> Ejecutivo del Condado Vote por Uno
<input type="radio"/> <b>Angela D. Alsobrooks</b>
<input type="radio"/> <b>Leigh Bodden</b>
<input type="radio"/> <b>Billy W. Bridges</b>
<input type="radio"/> <b>Sherman R. Hardy</b>
<input type="radio"/> <b>Moisette Tonya Sweat</b>

<b>County Council At Large</b> <b>Vote for up to 2</b> Miembro del Concejo Representando el Condado Vote por No Más de Dos
<input type="radio"/> <b>Rudy D. Anthony</b>
<input type="radio"/> <b>Sam Elira, Sr.</b>
<input type="radio"/> <b>Leo Bachi Eyombo</b>
<input type="radio"/> <b>Mel Franklin</b>
<input type="radio"/> <b>Stanford Fraser</b>
<input type="radio"/> <b>Calvin S. Hawkins, Jr.</b>
<input type="radio"/> <b>Jonathan White</b>

<b>County Council</b> <b>District 9</b> <b>Vote for 1</b> Concejo del Condado Distrito 9 Vote por Uno
<input type="radio"/> <b>Lisa Burnam</b>
<input type="radio"/> <b>Ernest Canlas</b>
<input type="radio"/> <b>Sydney Harrison</b>
<input type="radio"/> <b>Dorian Sibedwo</b>

<b>Judge of the Circuit Court</b> <b>Circuit 7</b> <b>Vote for 1</b> Juez de la Corte de Circuito Circuito 7 Vote por Uno
<input type="radio"/> <b>Brandon M. Burrell</b>
<input type="radio"/> <b>Carol Ann Coderre</b>
<input type="radio"/> <b>Malik Ali Shakur</b>
<input type="radio"/> <b>Andrea D. Smith</b>
<input type="radio"/> <b>Rhonda A. Wood</b>

<b>State's Attorney</b> <b>Vote for 1</b> Fiscal del Estado Vote por Uno
<input type="radio"/> <b>Aisha Braveboy</b> <b>Unopposed /Sin Oponente</b>

<b>Clerk of the Circuit Court</b> <b>Vote for 1</b> Secretario de la Corte del Circuito Vote por Uno
<input type="radio"/> <b>Mahasin El Amin</b>
<input type="radio"/> <b>Laverne C. Henry</b>

<p><b>Register of Wills</b>  <b>Vote for 1</b>          Registrador Testamentario          Vote por Uno</p> <p><input type="radio"/> <b>Cereta A. Lee</b>  <b>Unopposed /Sin Oponente</b></p>
<p><b>Judge of the Orphans' Court</b>  <b>Vote for up to 3</b>          Juez de la Corte de Huérfanos          Vote por No Más de Tres</p> <p><input type="radio"/> <b>Wendy Alise Cartwright</b>  <b>Unopposed /Sin Oponente</b></p> <p><input type="radio"/> <b>Jason A. DeLoach</b>  <b>Unopposed /Sin Oponente</b></p> <p><input type="radio"/> <b>Athena Malloy Groves</b>  <b>Unopposed /Sin Oponente</b></p>
<p><b>Sheriff</b>  <b>Vote for 1</b>          Alguacil          Vote por Uno</p> <p><input type="radio"/> <b>John D.B. Carr</b></p> <p><input type="radio"/> <b>Elliott W. Gibson</b></p> <p><input type="radio"/> <b>Dave Grogan</b></p> <p><input type="radio"/> <b>Sylvester E. Jones, Sr.</b></p> <p><input type="radio"/> <b>Loralyn Mayo</b></p>
<p><b>Democratic Central Committee At Large District 21</b>  <b>Vote for 1</b>  <b>No more than half of the members can be elected from the same gender.</b>          Comité Central Demócrata Representando el Condado Distrito 21          Vote por Uno          No más de la mitad de los miembros pueden ser elegidos del mismo sexo.</p> <p><input type="radio"/> <b>Keith R. Sydnor</b>  <b>Male /Masculino</b></p>
<p><b>Democratic Central Committee At Large District 22</b>  <b>Vote for 1</b>  <b>No more than half of the members can be elected from the same gender.</b>          Comité Central Demócrata Representando el Condado Distrito 22          Vote por Uno          No más de la mitad de los miembros pueden ser elegidos del mismo sexo.</p> <p><input type="radio"/> <b>Emmett V. Jordan</b>  <b>Male /Masculino</b></p>

<p><b>Democratic Central Committee At Large District 23</b>  <b>Vote for 1</b>  <b>No more than half of the members can be elected from the same gender.</b>          Comité Central Demócrata Representando el Condado Distrito 23          Vote por Uno          No más de la mitad de los miembros pueden ser elegidos del mismo sexo.</p> <p><input type="radio"/> <b>Babatunde Alegbeleye</b>  <b>Male /Masculino</b></p> <p><input type="radio"/> <b>Keenon James</b>  <b>Male /Masculino</b></p> <p><input type="radio"/> <b>Sylvia Johnson</b>  <b>Female /Femenino</b></p> <p><input type="radio"/> <b>Le Shaun Quander-Mosley</b>  <b>Female /Femenino</b></p>
<p><b>Democratic Central Committee At Large District 24</b>  <b>Vote for 1</b>  <b>No more than half of the members can be elected from the same gender.</b>          Comité Central Demócrata Representando el Condado Distrito 24          Vote por Uno          No más de la mitad de los miembros pueden ser elegidos del mismo sexo.</p> <p><input type="radio"/> <b>Rudy D. Anthony</b>  <b>Male /Masculino</b></p> <p><input type="radio"/> <b>Derrick L. Coley</b>  <b>Male /Masculino</b></p>
<p><b>Democratic Central Committee At Large District 25</b>  <b>Vote for 1</b>  <b>No more than half of the members can be elected from the same gender.</b>          Comité Central Demócrata Representando el Condado Distrito 25          Vote por Uno          No más de la mitad de los miembros pueden ser elegidos del mismo sexo.</p> <p><input type="radio"/> <b>Kent Roberson</b>  <b>Male /Masculino</b></p>
<p><b>Democratic Central Committee At Large District 26</b>  <b>Vote for 1</b>  <b>No more than half of the members can be elected from the same gender.</b>          Comité Central Demócrata Representando el Condado Distrito 26          Vote por Uno          No más de la mitad de los miembros pueden ser elegidos del mismo sexo.</p> <p><input type="radio"/> <b>Clate D. Jackson</b>  <b>Male /Masculino</b></p> <p><input type="radio"/> <b>Jason Lewis</b>  <b>Male /Masculino</b></p>

<p><b>Democratic Central Committee At Large District 27</b>  <b>Vote for 1</b>  <b>No more than half of the members can be elected from the same gender.</b>          Comité Central Demócrata Representando el Condado Distrito 27          Vote por Uno          No más de la mitad de los miembros pueden ser elegidos del mismo sexo.</p> <p><input type="radio"/> <b>Darrell C. Odom, Sr.</b>  <b>Male /Masculino</b></p>
<p><b>Democratic Central Committee At Large District 47</b>  <b>Vote for 1</b>  <b>No more than half of the members can be elected from the same gender.</b>          Comité Central Demócrata Representando el Condado Distrito 47          Vote por Uno          No más de la mitad de los miembros pueden ser elegidos del mismo sexo.</p> <p><input type="radio"/> <b>Sarahita Wyatt-Paige</b>  <b>Female /Femenino</b></p>
<p><b>Democratic Central Committee District 26</b>  <b>Vote for up to 3</b>  <b>No more than half of the members can be elected from the same gender.</b>          Comité Central Demócrata Distrito 26          Vote por No Más de Tres          No más de la mitad de los miembros pueden ser elegidos del mismo sexo.</p> <p><input type="radio"/> <b>Antwan C. Brown</b>  <b>Male /Masculino</b></p> <p><input type="radio"/> <b>Nora E. Carmichael</b>  <b>Female /Femenino</b></p> <p><input type="radio"/> <b>Sidney Gibson</b>  <b>Male /Masculino</b></p> <p><input type="radio"/> <b>Shane E. Johnson, Sr.</b>  <b>Male /Masculino</b></p>

**Official Ballot**  
**Gubernatorial Primary Election**  
**July 19, 2022**  
**State of Maryland, Prince George's County**  
**Democratic Ballot**

**BS DEM 118**  
**009-017**

Papeleta Electoral Oficial  
 Elección Primaria Gubernamental  
 19 de julio del 2022  
 Estado de Maryland, Condado de Prince George's  
 Papeleta del Partido Demócrata

**Instructions**  
**Instrucciones**

**Making Selections**  
**Seleccionando**



Fill in the oval to the left of the name of your choice. You must blacken the oval completely, and do not make any marks outside of the oval. You do not have to vote in every race.

Llene el óvalo a la izquierda del nombre de su selección. Debe rellenar el óvalo completamente y no haga ninguna marca fuera del óvalo. No tiene que votar en cada contienda.



Do not cross out or erase, or your vote may not count. If you make a mistake or a stray mark, you may ask for a new ballot.

No debe tachar o borrar, o su voto no se contará. Si comete un error o hace una marca demás, pueda solicitar una nueva papeleta.

<b>Governor / Lt. Governor</b> <b>Vote for 1</b> Gobernador / Vicegobernador Vote por Uno	<input type="radio"/> <b>Rushern L. Baker, III</b> and /y <b>Nancy Navarro</b>
<input type="radio"/> <b>Jon Baron</b> and /y <b>Natalie Williams</b>	
<input type="radio"/> <b>Peter Franchot</b> and /y <b>Monique Anderson-Walker</b>	
<input type="radio"/> <b>Douglas F. Gansler</b> and /y <b>Candace Hollingsworth</b>	
<input type="radio"/> <b>Ralph W. Jaffe</b> and /y <b>Mark Greben</b>	
<input type="radio"/> <b>Ashwani Jain</b> and /y <b>LaTrece Hawkins Lytes</b>	
<input type="radio"/> <b>John King</b> and /y <b>Michelle Daugherty Siri</b>	
<input type="radio"/> <b>Wes Moore</b> and /y <b>Aruna Miller</b>	
<input type="radio"/> <b>Tom Perez</b> and /y <b>Shannon Sneed</b>	
<input type="radio"/> <b>Jerome M. Segal</b> and /y <b>Justinian M. Dispenza</b>	

<b>Comptroller</b> <b>Vote for 1</b> Contralor Vote por Uno	<input type="radio"/> <b>Timothy J. Adams</b>
<input type="radio"/> <b>Brooke Elizabeth Lierman</b>	

<b>Attorney General</b> <b>Vote for 1</b> Procurador General Vote por Uno	<input type="radio"/> <b>Anthony G. Brown</b>
<input type="radio"/> <b>Katie Curran O'Malley</b>	

<b>U.S. Senator</b> <b>Vote for 1</b> Senador de los EE.UU. Vote por Uno	<input type="radio"/> <b>Michelle L. Smith</b>
<input type="radio"/> <b>Chris Van Hollen</b>	

<b>Representative in Congress</b> <b>District 4</b> <b>Vote for 1</b> Representante en el Congreso Distrito 4 Vote por Uno	<input type="radio"/> <b>Tammy Allison</b>
<input type="radio"/> <b>Angela M. Angel</b>	
<input type="radio"/> <b>James Levi Curtis, Jr.</b>	
<input type="radio"/> <b>Donna F. Edwards</b>	
<input type="radio"/> <b>Matthew F. Fogg</b>	
<input type="radio"/> <b>Gregory Holmes</b>	
<input type="radio"/> <b>Glenn F. Ivey</b>	
<input type="radio"/> <b>Robert K. McGhee</b>	
<input type="radio"/> <b>Kim A. Shelton</b>	

<b>State Senator</b> <b>District 25</b> <b>Vote for 1</b> Senador Estatal Distrito 25 Vote por Uno	<input type="radio"/> <b>Melony G. Griffith</b>
<input type="radio"/> <b>Jonathan Edward Rosero</b>	

<b>House of Delegates</b> <b>District 25</b> <b>Vote for up to 3</b> Cámara de Delegados Distrito 25 Vote por No Más de Tres	<input type="radio"/> <b>Darryl Barnes</b> <b>Unopposed /Sin Oponente</b>
<input type="radio"/> <b>Nick Charles</b> <b>Unopposed /Sin Oponente</b>	
<input type="radio"/> <b>Karen Toles</b> <b>Unopposed /Sin Oponente</b>	

<b>County Executive</b> <b>Vote for 1</b> Ejecutivo del Condado Vote por Uno	<input type="radio"/> <b>Angela D. Alsobrooks</b>
<input type="radio"/> <b>Leigh Bodden</b>	
<input type="radio"/> <b>Billy W. Bridges</b>	
<input type="radio"/> <b>Sherman R. Hardy</b>	
<input type="radio"/> <b>Moisette Tonya Sweat</b>	

<b>County Council At Large</b> <b>Vote for up to 2</b> Miembro del Concejo Representando el Condado Vote por No Más de Dos	<input type="radio"/> <b>Rudy D. Anthony</b>
<input type="radio"/> <b>Sam Elira, Sr.</b>	
<input type="radio"/> <b>Leo Bachi Eyombo</b>	
<input type="radio"/> <b>Mel Franklin</b>	
<input type="radio"/> <b>Stanford Fraser</b>	
<input type="radio"/> <b>Calvin S. Hawkins, Jr.</b>	
<input type="radio"/> <b>Jonathan White</b>	

<b>County Council</b> <b>District 9</b> <b>Vote for 1</b> Concejo del Condado Distrito 9 Vote por Uno	<input type="radio"/> <b>Lisa Burnam</b>
<input type="radio"/> <b>Ernest Canlas</b>	
<input type="radio"/> <b>Sydney Harrison</b>	
<input type="radio"/> <b>Dorian Sibedwo</b>	

<b>Judge of the Circuit Court</b> <b>Circuit 7</b> <b>Vote for 1</b> Juez de la Corte de Circuito Circuito 7 Vote por Uno	<input type="radio"/> <b>Brandon M. Burrell</b>
<input type="radio"/> <b>Carol Ann Coderre</b>	
<input type="radio"/> <b>Malik Ali Shakur</b>	
<input type="radio"/> <b>Andrea D. Smith</b>	
<input type="radio"/> <b>Rhonda A. Wood</b>	

<b>State's Attorney</b> <b>Vote for 1</b> Fiscal del Estado Vote por Uno	<input type="radio"/> <b>Aisha Braveboy</b> <b>Unopposed /Sin Oponente</b>
---	---

<b>Clerk of the Circuit Court</b> <b>Vote for 1</b> Secretario de la Corte del Circuito Vote por Uno	<input type="radio"/> <b>Mahasin El Amin</b>
<input type="radio"/> <b>Laverne C. Henry</b>	

<b>Register of Wills</b> <b>Vote for 1</b> Registrador Testamentario Vote por Uno <input type="radio"/> <b>Cereta A. Lee</b> Unopposed /Sin Oponente
<b>Judge of the Orphans' Court</b> <b>Vote for up to 3</b> Juez de la Corte de Huérfanos Vote por No Más de Tres <input type="radio"/> <b>Wendy Alise Cartwright</b> Unopposed /Sin Oponente
<input type="radio"/> <b>Jason A. DeLoach</b> Unopposed /Sin Oponente
<input type="radio"/> <b>Athena Malloy Groves</b> Unopposed /Sin Oponente
<b>Sheriff</b> <b>Vote for 1</b> Alguacil Vote por Uno <input type="radio"/> <b>John D.B. Carr</b> <input type="radio"/> <b>Elliott W. Gibson</b> <input type="radio"/> <b>Dave Grogan</b> <input type="radio"/> <b>Sylvester E. Jones, Sr.</b> <input type="radio"/> <b>Loralyn Mayo</b>
<b>Democratic Central Committee At Large District 21</b> <b>Vote for 1</b> <b>No more than half of the members can be elected from the same gender.</b> Comité Central Demócrata Representando el Condado Distrito 21 Vote por Uno No más de la mitad de los miembros pueden ser elegidos del mismo sexo. <input type="radio"/> <b>Keith R. Sydnor</b> Male /Masculino
<b>Democratic Central Committee At Large District 22</b> <b>Vote for 1</b> <b>No more than half of the members can be elected from the same gender.</b> Comité Central Demócrata Representando el Condado Distrito 22 Vote por Uno No más de la mitad de los miembros pueden ser elegidos del mismo sexo. <input type="radio"/> <b>Emmett V. Jordan</b> Male /Masculino

<b>Democratic Central Committee At Large District 23</b> <b>Vote for 1</b> <b>No more than half of the members can be elected from the same gender.</b> Comité Central Demócrata Representando el Condado Distrito 23 Vote por Uno No más de la mitad de los miembros pueden ser elegidos del mismo sexo. <input type="radio"/> <b>Babatunde Alegbeleye</b> Male /Masculino <input type="radio"/> <b>Keenon James</b> Male /Masculino <input type="radio"/> <b>Sylvia Johnson</b> Female /Femenino <input type="radio"/> <b>Le Shaun Quander-Mosley</b> Female /Femenino
<b>Democratic Central Committee At Large District 24</b> <b>Vote for 1</b> <b>No more than half of the members can be elected from the same gender.</b> Comité Central Demócrata Representando el Condado Distrito 24 Vote por Uno No más de la mitad de los miembros pueden ser elegidos del mismo sexo. <input type="radio"/> <b>Rudy D. Anthony</b> Male /Masculino <input type="radio"/> <b>Derrick L. Coley</b> Male /Masculino
<b>Democratic Central Committee At Large District 25</b> <b>Vote for 1</b> <b>No more than half of the members can be elected from the same gender.</b> Comité Central Demócrata Representando el Condado Distrito 25 Vote por Uno No más de la mitad de los miembros pueden ser elegidos del mismo sexo. <input type="radio"/> <b>Kent Roberson</b> Male /Masculino
<b>Democratic Central Committee At Large District 26</b> <b>Vote for 1</b> <b>No more than half of the members can be elected from the same gender.</b> Comité Central Demócrata Representando el Condado Distrito 26 Vote por Uno No más de la mitad de los miembros pueden ser elegidos del mismo sexo. <input type="radio"/> <b>Clate D. Jackson</b> Male /Masculino <input type="radio"/> <b>Jason Lewis</b> Male /Masculino

<b>Democratic Central Committee At Large District 27</b> <b>Vote for 1</b> <b>No more than half of the members can be elected from the same gender.</b> Comité Central Demócrata Representando el Condado Distrito 27 Vote por Uno No más de la mitad de los miembros pueden ser elegidos del mismo sexo. <input type="radio"/> <b>Darrell C. Odom, Sr.</b> Male /Masculino
<b>Democratic Central Committee At Large District 47</b> <b>Vote for 1</b> <b>No more than half of the members can be elected from the same gender.</b> Comité Central Demócrata Representando el Condado Distrito 47 Vote por Uno No más de la mitad de los miembros pueden ser elegidos del mismo sexo. <input type="radio"/> <b>Sarahita Wyatt-Paige</b> Female /Femenino
<b>Democratic Central Committee District 25</b> <b>Vote for up to 3</b> <b>No more than half of the members can be elected from the same gender.</b> Comité Central Demócrata Distrito 25 Vote por No Más de Tres No más de la mitad de los miembros pueden ser elegidos del mismo sexo. <input type="radio"/> <b>Nova Coston</b> Female /Femenino <input type="radio"/> <b>John E. Richardson</b> Male /Masculino <input type="radio"/> <b>Dennis H. Rowe</b> Male /Masculino <input type="radio"/> <b>Anthony Tilghman</b> Male /Masculino <input type="radio"/> <b>Rhonda K. Wallace</b> Female /Femenino

**Official Ballot**  
**Gubernatorial Primary Election**  
**July 19, 2022**  
**State of Maryland, Prince George's County**  
**Democratic Ballot**

**BS DEM 119**  
**009-018**

Papeleta Electoral Oficial  
 Elección Primaria Gubernamental  
 19 de julio del 2022  
 Estado de Maryland, Condado de Prince George's  
 Papeleta del Partido Demócrata

**Instructions**  
**Instrucciones**

**Making Selections**  
**Seleccionando**



Fill in the oval to the left of the name of your choice. You must blacken the oval completely, and do not make any marks outside of the oval. You do not have to vote in every race.

Llene el óvalo a la izquierda del nombre de su selección. Debe rellenar el óvalo completamente y no haga ninguna marca fuera del óvalo. No tiene que votar en cada contienda.



Do not cross out or erase, or your vote may not count. If you make a mistake or a stray mark, you may ask for a new ballot.

No debe tachar o borrar, o su voto no se contará. Si comete un error o hace una marca demás, pueda solicitar una nueva papeleta.

<b>Governor / Lt. Governor</b> <b>Vote for 1</b> Gobernador / Vicegobernador Vote por Uno	<input type="radio"/> <b>Rushern L. Baker, III</b> and /y <b>Nancy Navarro</b>
	<input type="radio"/> <b>Jon Baron</b> and /y <b>Natalie Williams</b>
	<input type="radio"/> <b>Peter Franchot</b> and /y <b>Monique Anderson-Walker</b>
	<input type="radio"/> <b>Douglas F. Gansler</b> and /y <b>Candace Hollingsworth</b>
	<input type="radio"/> <b>Ralph W. Jaffe</b> and /y <b>Mark Greben</b>
	<input type="radio"/> <b>Ashwani Jain</b> and /y <b>LaTrece Hawkins Lytes</b>
	<input type="radio"/> <b>John King</b> and /y <b>Michelle Daugherty Siri</b>
	<input type="radio"/> <b>Wes Moore</b> and /y <b>Aruna Miller</b>
	<input type="radio"/> <b>Tom Perez</b> and /y <b>Shannon Sneed</b>
	<input type="radio"/> <b>Jerome M. Segal</b> and /y <b>Justinian M. Dispenza</b>

<b>Comptroller</b> <b>Vote for 1</b> Contralor Vote por Uno	<input type="radio"/> <b>Timothy J. Adams</b>
	<input type="radio"/> <b>Brooke Elizabeth Lierman</b>
<b>Attorney General</b> <b>Vote for 1</b> Procurador General Vote por Uno	<input type="radio"/> <b>Anthony G. Brown</b>
	<input type="radio"/> <b>Katie Curran O'Malley</b>
<b>U.S. Senator</b> <b>Vote for 1</b> Senador de los EE.UU. Vote por Uno	<input type="radio"/> <b>Michelle L. Smith</b>
	<input type="radio"/> <b>Chris Van Hollen</b>
<b>Representative in Congress</b> <b>District 4</b> <b>Vote for 1</b> Representante en el Congreso Distrito 4 Vote por Uno	<input type="radio"/> <b>Tammy Allison</b>
	<input type="radio"/> <b>Angela M. Angel</b>
	<input type="radio"/> <b>James Levi Curtis, Jr.</b>
	<input type="radio"/> <b>Donna F. Edwards</b>
	<input type="radio"/> <b>Matthew F. Fogg</b>
	<input type="radio"/> <b>Gregory Holmes</b>
	<input type="radio"/> <b>Glenn F. Ivey</b>
	<input type="radio"/> <b>Robert K. McGhee</b>
	<input type="radio"/> <b>Kim A. Shelton</b>
<b>State Senator</b> <b>District 27</b> <b>Vote for 1</b> Senador Estatal Distrito 27 Vote por Uno	<input type="radio"/> <b>Rou Etienne</b>
	<input type="radio"/> <b>Michael A. Jackson</b>
<b>House of Delegates</b> <b>District 27B</b> <b>Vote for 1</b> Cámara de Delegados Distrito 27B Vote por Uno	<input type="radio"/> <b>June Jones</b>
	<input type="radio"/> <b>Rachel Jones</b>
	<input type="radio"/> <b>Jeffrie E. Long, Jr.</b>
<b>County Executive</b> <b>Vote for 1</b> Ejecutivo del Condado Vote por Uno	<input type="radio"/> <b>Angela D. Alsobrooks</b>
	<input type="radio"/> <b>Leigh Bodden</b>
	<input type="radio"/> <b>Billy W. Bridges</b>
	<input type="radio"/> <b>Sherman R. Hardy</b>
	<input type="radio"/> <b>Moisette Tonya Sweat</b>

<b>County Council At Large</b> <b>Vote for up to 2</b> Miembro del Concejo Representando el Condado Vote por No Más de Dos	<input type="radio"/> <b>Rudy D. Anthony</b>
	<input type="radio"/> <b>Sam Elira, Sr.</b>
	<input type="radio"/> <b>Leo Bachi Eyombo</b>
	<input type="radio"/> <b>Mel Franklin</b>
	<input type="radio"/> <b>Stanford Fraser</b>
	<input type="radio"/> <b>Calvin S. Hawkins, Jr.</b>
	<input type="radio"/> <b>Jonathan White</b>
<b>County Council</b> <b>District 9</b> <b>Vote for 1</b> Concejo del Condado Distrito 9 Vote por Uno	<input type="radio"/> <b>Lisa Burnam</b>
	<input type="radio"/> <b>Ernest Canlas</b>
	<input type="radio"/> <b>Sydney Harrison</b>
	<input type="radio"/> <b>Dorian Sibedwo</b>
<b>Judge of the Circuit Court</b> <b>Circuit 7</b> <b>Vote for 1</b> Juez de la Corte de Circuito Circuito 7 Vote por Uno	<input type="radio"/> <b>Brandon M. Burrell</b>
	<input type="radio"/> <b>Carol Ann Coderre</b>
	<input type="radio"/> <b>Malik Ali Shakur</b>
	<input type="radio"/> <b>Andrea D. Smith</b>
	<input type="radio"/> <b>Rhonda A. Wood</b>
<b>State's Attorney</b> <b>Vote for 1</b> Fiscal del Estado Vote por Uno	<input type="radio"/> <b>Aisha Braveboy</b> <b>Unopposed /Sin Oponente</b>
<b>Clerk of the Circuit Court</b> <b>Vote for 1</b> Secretario de la Corte del Circuito Vote por Uno	<input type="radio"/> <b>Mahasin El Amin</b>
	<input type="radio"/> <b>Laverne C. Henry</b>
<b>Register of Wills</b> <b>Vote for 1</b> Registrador Testamentario Vote por Uno	<input type="radio"/> <b>Cereta A. Lee</b> <b>Unopposed /Sin Oponente</b>

**Judge of the Orphans' Court**  
**Vote for up to 3**  
 Juez de la Corte de Huérfanos  
 Vote por No Más de Tres

**Wendy Alise Cartwright**  
 Unopposed /Sin Oponente

**Jason A. DeLoach**  
 Unopposed /Sin Oponente

**Athena Malloy Groves**  
 Unopposed /Sin Oponente

**Sheriff**  
**Vote for 1**  
 Alguacil  
 Vote por Uno

**John D.B. Carr**

**Elliott W. Gibson**

**Dave Grogan**

**Sylvester E. Jones, Sr.**

**Loralyn Mayo**

**Democratic Central Committee At Large District 21**  
**Vote for 1**  
**No more than half of the members can be elected from the same gender.**  
 Comité Central Demócrata Representando el Condado Distrito 21  
 Vote por Uno  
 No más de la mitad de los miembros pueden ser elegidos del mismo sexo.

**Keith R. Sydnor**  
 Male /Masculino

**Democratic Central Committee At Large District 22**  
**Vote for 1**  
**No more than half of the members can be elected from the same gender.**  
 Comité Central Demócrata Representando el Condado Distrito 22  
 Vote por Uno  
 No más de la mitad de los miembros pueden ser elegidos del mismo sexo.

**Emmett V. Jordan**  
 Male /Masculino

**Democratic Central Committee At Large District 23**  
**Vote for 1**  
**No more than half of the members can be elected from the same gender.**  
 Comité Central Demócrata Representando el Condado Distrito 23  
 Vote por Uno  
 No más de la mitad de los miembros pueden ser elegidos del mismo sexo.

**Babatunde Alegbeleye**  
 Male /Masculino

**Keenon James**  
 Male /Masculino

**Sylvia Johnson**  
 Female /Femenino

**Le Shaun Quander-Mosley**  
 Female /Femenino

**Democratic Central Committee At Large District 24**  
**Vote for 1**  
**No more than half of the members can be elected from the same gender.**  
 Comité Central Demócrata Representando el Condado Distrito 24  
 Vote por Uno  
 No más de la mitad de los miembros pueden ser elegidos del mismo sexo.

**Rudy D. Anthony**  
 Male /Masculino

**Derrick L. Coley**  
 Male /Masculino

**Democratic Central Committee At Large District 25**  
**Vote for 1**  
**No more than half of the members can be elected from the same gender.**  
 Comité Central Demócrata Representando el Condado Distrito 25  
 Vote por Uno  
 No más de la mitad de los miembros pueden ser elegidos del mismo sexo.

**Kent Roberson**  
 Male /Masculino

**Democratic Central Committee At Large District 26**  
**Vote for 1**  
**No more than half of the members can be elected from the same gender.**  
 Comité Central Demócrata Representando el Condado Distrito 26  
 Vote por Uno  
 No más de la mitad de los miembros pueden ser elegidos del mismo sexo.

**Clate D. Jackson**  
 Male /Masculino

**Jason Lewis**  
 Male /Masculino

**Democratic Central Committee At Large District 27**  
**Vote for 1**  
**No more than half of the members can be elected from the same gender.**  
 Comité Central Demócrata Representando el Condado Distrito 27  
 Vote por Uno  
 No más de la mitad de los miembros pueden ser elegidos del mismo sexo.

**Darrell C. Odom, Sr.**  
 Male /Masculino

**Democratic Central Committee At Large District 47**  
**Vote for 1**  
**No more than half of the members can be elected from the same gender.**  
 Comité Central Demócrata Representando el Condado Distrito 47  
 Vote por Uno  
 No más de la mitad de los miembros pueden ser elegidos del mismo sexo.

**Sarahita Wyatt-Paige**  
 Female /Femenino

**Democratic Central Committee District 27**  
**Vote for up to 3**  
**No more than half of the members can be elected from the same gender.**  
 Comité Central Demócrata Distrito 27  
 Vote por No Más de Tres  
 No más de la mitad de los miembros pueden ser elegidos del mismo sexo.

**Sameano Porchea Bond**  
 Female /Femenino

**Demetrius J. Briscoe**  
 Male /Masculino

**Nomination Vacant**  
 /Nominación Vacante

**Official Ballot**  
**Gubernatorial Primary Election**  
**July 19, 2022**  
**State of Maryland, Prince George's County**  
**Democratic Ballot**

**BS DEM 120**  
**009-019**

Papeleta Electoral Oficial  
 Elección Primaria Gubernamental  
 19 de julio del 2022  
 Estado de Maryland, Condado de Prince George's  
 Papeleta del Partido Demócrata

**Instructions**  
**Instrucciones**

**Making Selections**  
**Seleccionando**



Fill in the oval to the left of the name of your choice. You must blacken the oval completely, and do not make any marks outside of the oval. You do not have to vote in every race.

Llene el óvalo a la izquierda del nombre de su selección. Debe rellenar el óvalo completamente y no haga ninguna marca fuera del óvalo. No tiene que votar en cada contienda.



Do not cross out or erase, or your vote may not count. If you make a mistake or a stray mark, you may ask for a new ballot.

No debe tachar o borrar, o su voto no se contará. Si comete un error o hace una marca demás, pueda solicitar una nueva papeleta.

<b>Governor / Lt. Governor</b> <b>Vote for 1</b> Gobernador / Vicegobernador Vote por Uno
<input type="radio"/> <b>Rushern L. Baker, III</b> and /y <b>Nancy Navarro</b>
<input type="radio"/> <b>Jon Baron</b> and /y <b>Natalie Williams</b>
<input type="radio"/> <b>Peter Franchot</b> and /y <b>Monique Anderson-Walker</b>
<input type="radio"/> <b>Douglas F. Gansler</b> and /y <b>Candace Hollingsworth</b>
<input type="radio"/> <b>Ralph W. Jaffe</b> and /y <b>Mark Greben</b>
<input type="radio"/> <b>Ashwani Jain</b> and /y <b>LaTrece Hawkins Lytes</b>
<input type="radio"/> <b>John King</b> and /y <b>Michelle Daugherty Siri</b>
<input type="radio"/> <b>Wes Moore</b> and /y <b>Aruna Miller</b>
<input type="radio"/> <b>Tom Perez</b> and /y <b>Shannon Sneed</b>
<input type="radio"/> <b>Jerome M. Segal</b> and /y <b>Justinian M. Dispenza</b>

<b>Comptroller</b> <b>Vote for 1</b> Contralor Vote por Uno
<input type="radio"/> <b>Timothy J. Adams</b>
<input type="radio"/> <b>Brooke Elizabeth Lierman</b>
<b>Attorney General</b> <b>Vote for 1</b> Procurador General Vote por Uno
<input type="radio"/> <b>Anthony G. Brown</b>
<input type="radio"/> <b>Katie Curran O'Malley</b>
<b>U.S. Senator</b> <b>Vote for 1</b> Senador de los EE.UU. Vote por Uno
<input type="radio"/> <b>Michelle L. Smith</b>
<input type="radio"/> <b>Chris Van Hollen</b>
<b>Representative in Congress</b> <b>District 5</b> <b>Vote for 1</b> Representante en el Congreso Distrito 5 Vote por Uno
<input type="radio"/> <b>Steny Hoyer</b>
<input type="radio"/> <b>Keith Washington</b>
<input type="radio"/> <b>McKayla Wilkes</b>
<b>State Senator</b> <b>District 25</b> <b>Vote for 1</b> Senador Estatal Distrito 25 Vote por Uno
<input type="radio"/> <b>Melony G. Griffith</b>
<input type="radio"/> <b>Jonathan Edward Rosero</b>
<b>House of Delegates</b> <b>District 25</b> <b>Vote for up to 3</b> Cámara de Delegados Distrito 25 Vote por No Más de Tres
<input type="radio"/> <b>Darryl Barnes</b> <b>Unopposed /Sin Oponente</b>
<input type="radio"/> <b>Nick Charles</b> <b>Unopposed /Sin Oponente</b>
<input type="radio"/> <b>Karen Toles</b> <b>Unopposed /Sin Oponente</b>
<b>County Executive</b> <b>Vote for 1</b> Ejecutivo del Condado Vote por Uno
<input type="radio"/> <b>Angela D. Alsobrooks</b>
<input type="radio"/> <b>Leigh Bodden</b>
<input type="radio"/> <b>Billy W. Bridges</b>
<input type="radio"/> <b>Sherman R. Hardy</b>
<input type="radio"/> <b>Moisette Tonya Sweat</b>

<b>County Council At Large</b> <b>Vote for up to 2</b> Miembro del Concejo Representando el Condado Vote por No Más de Dos
<input type="radio"/> <b>Rudy D. Anthony</b>
<input type="radio"/> <b>Sam Elira, Sr.</b>
<input type="radio"/> <b>Leo Bachi Eyombo</b>
<input type="radio"/> <b>Mel Franklin</b>
<input type="radio"/> <b>Stanford Fraser</b>
<input type="radio"/> <b>Calvin S. Hawkins, Jr.</b>
<input type="radio"/> <b>Jonathan White</b>
<b>County Council</b> <b>District 9</b> <b>Vote for 1</b> Concejo del Condado Distrito 9 Vote por Uno
<input type="radio"/> <b>Lisa Burnam</b>
<input type="radio"/> <b>Ernest Canlas</b>
<input type="radio"/> <b>Sydney Harrison</b>
<input type="radio"/> <b>Dorian Sibedwo</b>
<b>Judge of the Circuit Court</b> <b>Circuit 7</b> <b>Vote for 1</b> Juez de la Corte de Circuito Circuito 7 Vote por Uno
<input type="radio"/> <b>Brandon M. Burrell</b>
<input type="radio"/> <b>Carol Ann Coderre</b>
<input type="radio"/> <b>Malik Ali Shakur</b>
<input type="radio"/> <b>Andrea D. Smith</b>
<input type="radio"/> <b>Rhonda A. Wood</b>
<b>State's Attorney</b> <b>Vote for 1</b> Fiscal del Estado Vote por Uno
<input type="radio"/> <b>Aisha Braveboy</b> <b>Unopposed /Sin Oponente</b>
<b>Clerk of the Circuit Court</b> <b>Vote for 1</b> Secretario de la Corte del Circuito Vote por Uno
<input type="radio"/> <b>Mahasin El Amin</b>
<input type="radio"/> <b>Laverne C. Henry</b>
<b>Register of Wills</b> <b>Vote for 1</b> Registrador Testamentario Vote por Uno
<input type="radio"/> <b>Cereta A. Lee</b> <b>Unopposed /Sin Oponente</b>

**Judge of the Orphans' Court  
Vote for up to 3**  
Juez de la Corte de Huérfanos  
Vote por No Más de Tres

**Wendy Alise Cartwright**  
Unopposed /Sin Oponente

**Jason A. DeLoach**  
Unopposed /Sin Oponente

**Athena Malloy Groves**  
Unopposed /Sin Oponente

**Sheriff  
Vote for 1**  
Alguacil  
Vote por Uno

**John D.B. Carr**

**Elliott W. Gibson**

**Dave Grogan**

**Sylvester E. Jones, Sr.**

**Loralyn Mayo**

**Democratic Central  
Committee At Large  
District 21  
Vote for 1**  
**No more than half of the  
members can be elected from  
the same gender.**  
Comité Central Demócrata  
Representando el Condado  
Distrito 21  
Vote por Uno  
No más de la mitad de los  
miembros pueden ser elegidos  
del mismo sexo.

**Keith R. Sydnor**  
Male /Masculino

**Democratic Central  
Committee At Large  
District 22  
Vote for 1**  
**No more than half of the  
members can be elected from  
the same gender.**  
Comité Central Demócrata  
Representando el Condado  
Distrito 22  
Vote por Uno  
No más de la mitad de los  
miembros pueden ser elegidos  
del mismo sexo.

**Emmett V. Jordan**  
Male /Masculino

**Democratic Central  
Committee At Large  
District 23  
Vote for 1**  
**No more than half of the  
members can be elected from  
the same gender.**  
Comité Central Demócrata  
Representando el Condado  
Distrito 23  
Vote por Uno  
No más de la mitad de los  
miembros pueden ser elegidos  
del mismo sexo.

**Babatunde Alegbeleye**  
Male /Masculino

**Keenon James**  
Male /Masculino

**Sylvia Johnson**  
Female /Femenino

**Le Shaun Quander-Mosley**  
Female /Femenino

**Democratic Central  
Committee At Large  
District 24  
Vote for 1**  
**No more than half of the  
members can be elected from  
the same gender.**  
Comité Central Demócrata  
Representando el Condado  
Distrito 24  
Vote por Uno  
No más de la mitad de los  
miembros pueden ser elegidos  
del mismo sexo.

**Rudy D. Anthony**  
Male /Masculino

**Derrick L. Coley**  
Male /Masculino

**Democratic Central  
Committee At Large  
District 25  
Vote for 1**  
**No more than half of the  
members can be elected from  
the same gender.**  
Comité Central Demócrata  
Representando el Condado  
Distrito 25  
Vote por Uno  
No más de la mitad de los  
miembros pueden ser elegidos  
del mismo sexo.

**Kent Roberson**  
Male /Masculino

**Democratic Central  
Committee At Large  
District 26  
Vote for 1**  
**No more than half of the  
members can be elected from  
the same gender.**  
Comité Central Demócrata  
Representando el Condado  
Distrito 26  
Vote por Uno  
No más de la mitad de los  
miembros pueden ser elegidos  
del mismo sexo.

**Clate D. Jackson**  
Male /Masculino

**Jason Lewis**  
Male /Masculino

**Democratic Central  
Committee At Large  
District 27  
Vote for 1**  
**No more than half of the  
members can be elected from  
the same gender.**  
Comité Central Demócrata  
Representando el Condado  
Distrito 27  
Vote por Uno  
No más de la mitad de los  
miembros pueden ser elegidos  
del mismo sexo.

**Darrell C. Odom, Sr.**  
Male /Masculino

**Democratic Central  
Committee At Large  
District 47  
Vote for 1**  
**No more than half of the  
members can be elected from  
the same gender.**  
Comité Central Demócrata  
Representando el Condado  
Distrito 47  
Vote por Uno  
No más de la mitad de los  
miembros pueden ser elegidos  
del mismo sexo.

**Sarahita Wyatt-Paige**  
Female /Femenino

**Democratic Central  
Committee  
District 25  
Vote for up to 3**  
**No more than half of the  
members can be elected from  
the same gender.**  
Comité Central Demócrata  
Distrito 25  
Vote por No Más de Tres  
No más de la mitad de los  
miembros pueden ser elegidos  
del mismo sexo.

**Nova Coston**  
Female /Femenino

**John E. Richardson**  
Male /Masculino

**Dennis H. Rowe**  
Male /Masculino

**Anthony Tilghman**  
Male /Masculino

**Rhonda K. Wallace**  
Female /Femenino



**Official Ballot**  
**Gubernatorial Primary Election**  
**July 19, 2022**  
**State of Maryland, Prince George's County**  
**Democratic Ballot**

**BS DEM 121**  
**009-020**

Papeleta Electoral Oficial  
 Elección Primaria Gubernamental  
 19 de julio del 2022  
 Estado de Maryland, Condado de Prince George's  
 Papeleta del Partido Demócrata

**Instructions**  
**Instrucciones**

**Making Selections**  
**Seleccionando**

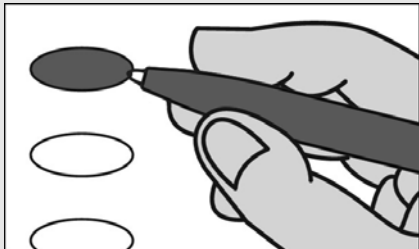

Fill in the oval to the left of the name of your choice. You must blacken the oval completely, and do not make any marks outside of the oval. You do not have to vote in every race.

Llene el óvalo a la izquierda del nombre de su selección. Debe rellenar el óvalo completamente y no haga ninguna marca fuera del óvalo. No tiene que votar en cada contienda.



Do not cross out or erase, or your vote may not count. If you make a mistake or a stray mark, you may ask for a new ballot.

No debe tachar o borrar, o su voto no se contará. Si comete un error o hace una marca demás, pueda solicitar una nueva papeleta.

<b>Governor / Lt. Governor</b> <b>Vote for 1</b> Gobernador / Vicegobernador Vote por Uno
<input type="radio"/> <b>Rushern L. Baker, III</b> and /y <b>Nancy Navarro</b>
<input type="radio"/> <b>Jon Baron</b> and /y <b>Natalie Williams</b>
<input type="radio"/> <b>Peter Franchot</b> and /y <b>Monique Anderson-Walker</b>
<input type="radio"/> <b>Douglas F. Gansler</b> and /y <b>Candace Hollingsworth</b>
<input type="radio"/> <b>Ralph W. Jaffe</b> and /y <b>Mark Greben</b>
<input type="radio"/> <b>Ashwani Jain</b> and /y <b>LaTrece Hawkins Lytes</b>
<input type="radio"/> <b>John King</b> and /y <b>Michelle Daugherty Siri</b>
<input type="radio"/> <b>Wes Moore</b> and /y <b>Aruna Miller</b>
<input type="radio"/> <b>Tom Perez</b> and /y <b>Shannon Sneed</b>
<input type="radio"/> <b>Jerome M. Segal</b> and /y <b>Justinian M. Dispenza</b>

<b>Comptroller</b> <b>Vote for 1</b> Contralor Vote por Uno
<input type="radio"/> <b>Timothy J. Adams</b>
<input type="radio"/> <b>Brooke Elizabeth Lierman</b>

<b>Attorney General</b> <b>Vote for 1</b> Procurador General Vote por Uno
<input type="radio"/> <b>Anthony G. Brown</b>
<input type="radio"/> <b>Katie Curran O'Malley</b>

<b>U.S. Senator</b> <b>Vote for 1</b> Senador de los EE.UU. Vote por Uno
<input type="radio"/> <b>Michelle L. Smith</b>
<input type="radio"/> <b>Chris Van Hollen</b>

<b>Representative in Congress</b> <b>District 5</b> <b>Vote for 1</b> Representante en el Congreso Distrito 5 Vote por Uno
<input type="radio"/> <b>Steny Hoyer</b>
<input type="radio"/> <b>Keith Washington</b>
<input type="radio"/> <b>McKayla Wilkes</b>

<b>State Senator</b> <b>District 27</b> <b>Vote for 1</b> Senador Estatal Distrito 27 Vote por Uno
<input type="radio"/> <b>Rou Etienne</b>
<input type="radio"/> <b>Michael A. Jackson</b>

<b>House of Delegates</b> <b>District 27B</b> <b>Vote for 1</b> Cámara de Delegados Distrito 27B Vote por Uno
<input type="radio"/> <b>June Jones</b>
<input type="radio"/> <b>Rachel Jones</b>
<input type="radio"/> <b>Jeffrie E. Long, Jr.</b>

<b>County Executive</b> <b>Vote for 1</b> Ejecutivo del Condado Vote por Uno
<input type="radio"/> <b>Angela D. Alsobrooks</b>
<input type="radio"/> <b>Leigh Bodden</b>
<input type="radio"/> <b>Billy W. Bridges</b>
<input type="radio"/> <b>Sherman R. Hardy</b>
<input type="radio"/> <b>Moisette Tonya Sweat</b>

<b>County Council At Large</b> <b>Vote for up to 2</b> Miembro del Concejo Representando el Condado Vote por No Más de Dos
<input type="radio"/> <b>Rudy D. Anthony</b>
<input type="radio"/> <b>Sam Elira, Sr.</b>
<input type="radio"/> <b>Leo Bachi Eyombo</b>
<input type="radio"/> <b>Mel Franklin</b>
<input type="radio"/> <b>Stanford Fraser</b>
<input type="radio"/> <b>Calvin S. Hawkins, Jr.</b>
<input type="radio"/> <b>Jonathan White</b>

<b>County Council</b> <b>District 9</b> <b>Vote for 1</b> Concejo del Condado Distrito 9 Vote por Uno
<input type="radio"/> <b>Lisa Burnam</b>
<input type="radio"/> <b>Ernest Canlas</b>
<input type="radio"/> <b>Sydney Harrison</b>
<input type="radio"/> <b>Dorian Sibedwo</b>

<b>Judge of the Circuit Court</b> <b>Circuit 7</b> <b>Vote for 1</b> Juez de la Corte de Circuito Circuito 7 Vote por Uno
<input type="radio"/> <b>Brandon M. Burrell</b>
<input type="radio"/> <b>Carol Ann Coderre</b>
<input type="radio"/> <b>Malik Ali Shakur</b>
<input type="radio"/> <b>Andrea D. Smith</b>
<input type="radio"/> <b>Rhonda A. Wood</b>

<b>State's Attorney</b> <b>Vote for 1</b> Fiscal del Estado Vote por Uno
<input type="radio"/> <b>Aisha Braveboy</b> <b>Unopposed /Sin Oponente</b>

<b>Clerk of the Circuit Court</b> <b>Vote for 1</b> Secretario de la Corte del Circuito Vote por Uno
<input type="radio"/> <b>Mahasin El Amin</b>
<input type="radio"/> <b>Laverne C. Henry</b>

<b>Register of Wills</b> <b>Vote for 1</b> Registrador Testamentario Vote por Uno
<input type="radio"/> <b>Cereta A. Lee</b> <b>Unopposed /Sin Oponente</b>

**Judge of the Orphans' Court**  
**Vote for up to 3**  
 Juez de la Corte de Huérfanos  
 Vote por No Más de Tres

**Wendy Alise Cartwright**  
 Unopposed /Sin Oponente

**Jason A. DeLoach**  
 Unopposed /Sin Oponente

**Athena Malloy Groves**  
 Unopposed /Sin Oponente

**Sheriff**  
**Vote for 1**  
 Alguacil  
 Vote por Uno

**John D.B. Carr**

**Elliott W. Gibson**

**Dave Grogan**

**Sylvester E. Jones, Sr.**

**Loralyn Mayo**

**Democratic Central Committee At Large District 21**  
**Vote for 1**  
**No more than half of the members can be elected from the same gender.**  
 Comité Central Demócrata Representando el Condado Distrito 21  
 Vote por Uno  
 No más de la mitad de los miembros pueden ser elegidos del mismo sexo.

**Keith R. Sydnor**  
 Male /Masculino

**Democratic Central Committee At Large District 22**  
**Vote for 1**  
**No more than half of the members can be elected from the same gender.**  
 Comité Central Demócrata Representando el Condado Distrito 22  
 Vote por Uno  
 No más de la mitad de los miembros pueden ser elegidos del mismo sexo.

**Emmett V. Jordan**  
 Male /Masculino

**Democratic Central Committee At Large District 23**  
**Vote for 1**  
**No more than half of the members can be elected from the same gender.**  
 Comité Central Demócrata Representando el Condado Distrito 23  
 Vote por Uno  
 No más de la mitad de los miembros pueden ser elegidos del mismo sexo.

**Babatunde Alegbeleye**  
 Male /Masculino

**Keenon James**  
 Male /Masculino

**Sylvia Johnson**  
 Female /Femenino

**Le Shaun Quander-Mosley**  
 Female /Femenino

**Democratic Central Committee At Large District 24**  
**Vote for 1**  
**No more than half of the members can be elected from the same gender.**  
 Comité Central Demócrata Representando el Condado Distrito 24  
 Vote por Uno  
 No más de la mitad de los miembros pueden ser elegidos del mismo sexo.

**Rudy D. Anthony**  
 Male /Masculino

**Derrick L. Coley**  
 Male /Masculino

**Democratic Central Committee At Large District 25**  
**Vote for 1**  
**No more than half of the members can be elected from the same gender.**  
 Comité Central Demócrata Representando el Condado Distrito 25  
 Vote por Uno  
 No más de la mitad de los miembros pueden ser elegidos del mismo sexo.

**Kent Roberson**  
 Male /Masculino

**Democratic Central Committee At Large District 26**  
**Vote for 1**  
**No more than half of the members can be elected from the same gender.**  
 Comité Central Demócrata Representando el Condado Distrito 26  
 Vote por Uno  
 No más de la mitad de los miembros pueden ser elegidos del mismo sexo.

**Clate D. Jackson**  
 Male /Masculino

**Jason Lewis**  
 Male /Masculino

**Democratic Central Committee At Large District 27**  
**Vote for 1**  
**No more than half of the members can be elected from the same gender.**  
 Comité Central Demócrata Representando el Condado Distrito 27  
 Vote por Uno  
 No más de la mitad de los miembros pueden ser elegidos del mismo sexo.

**Darrell C. Odom, Sr.**  
 Male /Masculino

**Democratic Central Committee At Large District 47**  
**Vote for 1**  
**No more than half of the members can be elected from the same gender.**  
 Comité Central Demócrata Representando el Condado Distrito 47  
 Vote por Uno  
 No más de la mitad de los miembros pueden ser elegidos del mismo sexo.

**Sarahita Wyatt-Paige**  
 Female /Femenino

**Democratic Central Committee District 27**  
**Vote for up to 3**  
**No more than half of the members can be elected from the same gender.**  
 Comité Central Demócrata Distrito 27  
 Vote por No Más de Tres  
 No más de la mitad de los miembros pueden ser elegidos del mismo sexo.

**Sameano Porchea Bond**  
 Female /Femenino

**Demetrius J. Briscoe**  
 Male /Masculino

**Nomination Vacant**  
 /Nominación Vacante

**Official Ballot**  
**Gubernatorial Primary Election**  
**July 19, 2022**  
**State of Maryland, Prince George's County**  
**Democratic Ballot**

**BS DEM 122**  
**010-001**

Papeleta Electoral Oficial  
 Elección Primaria Gubernamental  
 19 de julio del 2022  
 Estado de Maryland, Condado de Prince George's  
 Papeleta del Partido Demócrata

**Instructions**  
**Instrucciones**

**Making Selections**  
**Seleccionando**



Fill in the oval to the left of the name of your choice. You must blacken the oval completely, and do not make any marks outside of the oval. You do not have to vote in every race.

Llene el óvalo a la izquierda del nombre de su selección. Debe rellenar el óvalo completamente y no haga ninguna marca fuera del óvalo. No tiene que votar en cada contienda.



Do not cross out or erase, or your vote may not count. If you make a mistake or a stray mark, you may ask for a new ballot.

No debe tachar o borrar, o su voto no se contará. Si comete un error o hace una marca demás, pueda solicitar una nueva papeleta.

<b>Governor / Lt. Governor</b> <b>Vote for 1</b> Gobernador / Vicegobernador Vote por Uno <input type="radio"/> <b>Rushern L. Baker, III</b> and /y <b>Nancy Navarro</b>
<input type="radio"/> <b>Jon Baron</b> and /y <b>Natalie Williams</b>
<input type="radio"/> <b>Peter Franchot</b> and /y <b>Monique Anderson-Walker</b>
<input type="radio"/> <b>Douglas F. Gansler</b> and /y <b>Candace Hollingsworth</b>
<input type="radio"/> <b>Ralph W. Jaffe</b> and /y <b>Mark Greben</b>
<input type="radio"/> <b>Ashwani Jain</b> and /y <b>LaTrece Hawkins Lytes</b>
<input type="radio"/> <b>John King</b> and /y <b>Michelle Daugherty Siri</b>
<input type="radio"/> <b>Wes Moore</b> and /y <b>Aruna Miller</b>
<input type="radio"/> <b>Tom Perez</b> and /y <b>Shannon Sneed</b>
<input type="radio"/> <b>Jerome M. Segal</b> and /y <b>Justinian M. Dispenza</b>

<b>Comptroller</b> <b>Vote for 1</b> Contralor Vote por Uno <input type="radio"/> <b>Timothy J. Adams</b> <input type="radio"/> <b>Brooke Elizabeth Lierman</b>
--

<b>Attorney General</b> <b>Vote for 1</b> Procurador General Vote por Uno <input type="radio"/> <b>Anthony G. Brown</b> <input type="radio"/> <b>Katie Curran O'Malley</b>
---

<b>U.S. Senator</b> <b>Vote for 1</b> Senador de los EE.UU. Vote por Uno <input type="radio"/> <b>Michelle L. Smith</b> <input type="radio"/> <b>Chris Van Hollen</b>
--

<b>Representative in Congress</b> <b>District 4</b> <b>Vote for 1</b> Representante en el Congreso Distrito 4 Vote por Uno <input type="radio"/> <b>Tammy Allison</b> <input type="radio"/> <b>Angela M. Angel</b> <input type="radio"/> <b>James Levi Curtis, Jr.</b> <input type="radio"/> <b>Donna F. Edwards</b> <input type="radio"/> <b>Matthew F. Fogg</b> <input type="radio"/> <b>Gregory Holmes</b> <input type="radio"/> <b>Glenn F. Ivey</b> <input type="radio"/> <b>Robert K. McGhee</b> <input type="radio"/> <b>Kim A. Shelton</b>
--

<b>State Senator</b> <b>District 21</b> <b>Vote for 1</b> Senador Estatal Distrito 21 Vote por Uno <input type="radio"/> <b>Jim Rosapepe</b> Unopposed /Sin Oponente
---

<b>House of Delegates</b> <b>District 21</b> <b>Vote for up to 3</b> Cámara de Delegados Distrito 21 Vote por No Más de Tres <input type="radio"/> <b>Ben Barnes</b> Unopposed /Sin Oponente <input type="radio"/> <b>Mary A. Lehman</b> Unopposed /Sin Oponente <input type="radio"/> <b>Joseline A. Peña-Melnyk</b> Unopposed /Sin Oponente
--

<b>County Executive</b> <b>Vote for 1</b> Ejecutivo del Condado Vote por Uno <input type="radio"/> <b>Angela D. Alsobrooks</b> <input type="radio"/> <b>Leigh Bodden</b> <input type="radio"/> <b>Billy W. Bridges</b> <input type="radio"/> <b>Sherman R. Hardy</b> <input type="radio"/> <b>Moisette Tonya Sweat</b>
--

<b>County Council At Large</b> <b>Vote for up to 2</b> Miembro del Concejo Representando el Condado Vote por No Más de Dos <input type="radio"/> <b>Rudy D. Anthony</b> <input type="radio"/> <b>Sam Elira, Sr.</b> <input type="radio"/> <b>Leo Bachi Eyombo</b> <input type="radio"/> <b>Mel Franklin</b> <input type="radio"/> <b>Stanford Fraser</b> <input type="radio"/> <b>Calvin S. Hawkins, Jr.</b> <input type="radio"/> <b>Jonathan White</b>
---

<b>County Council</b> <b>District 1</b> <b>Vote for 1</b> Concejo del Condado Distrito 1 Vote por Uno <input type="radio"/> <b>Tom Dernoga</b> Unopposed /Sin Oponente
---

<b>Judge of the Circuit Court</b> <b>Circuit 7</b> <b>Vote for 1</b> Juez de la Corte de Circuito Circuito 7 Vote por Uno <input type="radio"/> <b>Brandon M. Burrell</b> <input type="radio"/> <b>Carol Ann Coderre</b> <input type="radio"/> <b>Malik Ali Shakur</b> <input type="radio"/> <b>Andrea D. Smith</b> <input type="radio"/> <b>Rhonda A. Wood</b>
---

<b>State's Attorney</b> <b>Vote for 1</b> Fiscal del Estado Vote por Uno <input type="radio"/> <b>Aisha Braveboy</b> Unopposed /Sin Oponente
---

<b>Clerk of the Circuit Court</b> <b>Vote for 1</b> Secretario de la Corte del Circuito Vote por Uno <input type="radio"/> <b>Mahasin El Amin</b> <input type="radio"/> <b>Laverne C. Henry</b>
---

<b>Register of Wills</b> <b>Vote for 1</b> Registrador Testamentario Vote por Uno <input type="radio"/> <b>Cereta A. Lee</b> Unopposed /Sin Oponente
---

**Judge of the Orphans' Court**  
**Vote for up to 3**  
 Juez de la Corte de Huérfanos  
 Vote por No Más de Tres

**Wendy Alise Cartwright**  
 Unopposed /Sin Oponente

**Jason A. DeLoach**  
 Unopposed /Sin Oponente

**Athena Malloy Groves**  
 Unopposed /Sin Oponente

**Sheriff**  
**Vote for 1**  
 Alguacil  
 Vote por Uno

**John D.B. Carr**

**Elliott W. Gibson**

**Dave Grogan**

**Sylvester E. Jones, Sr.**

**Loralyn Mayo**

**Democratic Central Committee At Large District 21**  
**Vote for 1**  
**No more than half of the members can be elected from the same gender.**  
 Comité Central Demócrata Representando el Condado Distrito 21  
 Vote por Uno  
 No más de la mitad de los miembros pueden ser elegidos del mismo sexo.

**Keith R. Sydnor**  
 Male /Masculino

**Democratic Central Committee At Large District 22**  
**Vote for 1**  
**No more than half of the members can be elected from the same gender.**  
 Comité Central Demócrata Representando el Condado Distrito 22  
 Vote por Uno  
 No más de la mitad de los miembros pueden ser elegidos del mismo sexo.

**Emmett V. Jordan**  
 Male /Masculino

**Democratic Central Committee At Large District 23**  
**Vote for 1**  
**No more than half of the members can be elected from the same gender.**  
 Comité Central Demócrata Representando el Condado Distrito 23  
 Vote por Uno  
 No más de la mitad de los miembros pueden ser elegidos del mismo sexo.

**Babatunde Alegbeleye**  
 Male /Masculino

**Keenon James**  
 Male /Masculino

**Sylvia Johnson**  
 Female /Femenino

**Le Shaun Quander-Mosley**  
 Female /Femenino

**Democratic Central Committee At Large District 24**  
**Vote for 1**  
**No more than half of the members can be elected from the same gender.**  
 Comité Central Demócrata Representando el Condado Distrito 24  
 Vote por Uno  
 No más de la mitad de los miembros pueden ser elegidos del mismo sexo.

**Rudy D. Anthony**  
 Male /Masculino

**Derrick L. Coley**  
 Male /Masculino

**Democratic Central Committee At Large District 25**  
**Vote for 1**  
**No more than half of the members can be elected from the same gender.**  
 Comité Central Demócrata Representando el Condado Distrito 25  
 Vote por Uno  
 No más de la mitad de los miembros pueden ser elegidos del mismo sexo.

**Kent Roberson**  
 Male /Masculino

**Democratic Central Committee At Large District 26**  
**Vote for 1**  
**No more than half of the members can be elected from the same gender.**  
 Comité Central Demócrata Representando el Condado Distrito 26  
 Vote por Uno  
 No más de la mitad de los miembros pueden ser elegidos del mismo sexo.

**Clate D. Jackson**  
 Male /Masculino

**Jason Lewis**  
 Male /Masculino

**Democratic Central Committee At Large District 27**  
**Vote for 1**  
**No more than half of the members can be elected from the same gender.**  
 Comité Central Demócrata Representando el Condado Distrito 27  
 Vote por Uno  
 No más de la mitad de los miembros pueden ser elegidos del mismo sexo.

**Darrell C. Odom, Sr.**  
 Male /Masculino

**Democratic Central Committee At Large District 47**  
**Vote for 1**  
**No more than half of the members can be elected from the same gender.**  
 Comité Central Demócrata Representando el Condado Distrito 47  
 Vote por Uno  
 No más de la mitad de los miembros pueden ser elegidos del mismo sexo.

**Sarahita Wyatt-Paige**  
 Female /Femenino

**Democratic Central Committee District 21**  
**Vote for up to 3**  
**No more than half of the members can be elected from the same gender.**  
 Comité Central Demócrata Distrito 21  
 Vote por No Más de Tres  
 No más de la mitad de los miembros pueden ser elegidos del mismo sexo.

**Andrew M. Fellows**  
 Male /Masculino

**Michelle García**  
 Female /Femenino

**Denise Mitchell**  
 Female /Femenino

**Official Ballot**  
**Gubernatorial Primary Election**  
**July 19, 2022**  
**State of Maryland, Prince George's County**  
**Democratic Ballot**

**BS DEM 123**  
**010-002**

Papeleta Electoral Oficial  
 Elección Primaria Gubernamental  
 19 de julio del 2022  
 Estado de Maryland, Condado de Prince George's  
 Papeleta del Partido Demócrata

**Instructions**  
**Instrucciones**

**Making Selections**  
**Seleccionando**

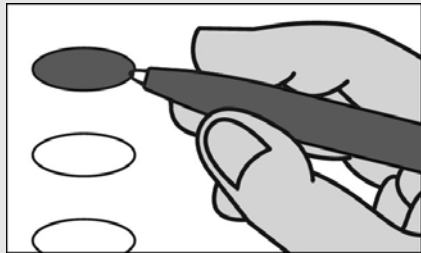

Fill in the oval to the left of the name of your choice. You must blacken the oval completely, and do not make any marks outside of the oval. You do not have to vote in every race.

Llene el óvalo a la izquierda del nombre de su selección. Debe rellenar el óvalo completamente y no haga ninguna marca fuera del óvalo. No tiene que votar en cada contienda.



Do not cross out or erase, or your vote may not count. If you make a mistake or a stray mark, you may ask for a new ballot.

No debe tachar o borrar, o su voto no se contará. Si comete un error o hace una marca demás, pueda solicitar una nueva papeleta.

<b>Governor / Lt. Governor</b> <b>Vote for 1</b> Gobernador / Vicegobernador Vote por Uno <input type="radio"/> <b>Rushern L. Baker, III</b> and /y <b>Nancy Navarro</b>
<input type="radio"/> <b>Jon Baron</b> and /y <b>Natalie Williams</b>
<input type="radio"/> <b>Peter Franchot</b> and /y <b>Monique Anderson-Walker</b>
<input type="radio"/> <b>Douglas F. Gansler</b> and /y <b>Candace Hollingsworth</b>
<input type="radio"/> <b>Ralph W. Jaffe</b> and /y <b>Mark Greben</b>
<input type="radio"/> <b>Ashwani Jain</b> and /y <b>LaTrece Hawkins Lytes</b>
<input type="radio"/> <b>John King</b> and /y <b>Michelle Daugherty Siri</b>
<input type="radio"/> <b>Wes Moore</b> and /y <b>Aruna Miller</b>
<input type="radio"/> <b>Tom Perez</b> and /y <b>Shannon Sneed</b>
<input type="radio"/> <b>Jerome M. Segal</b> and /y <b>Justinian M. Dispenza</b>

<b>Comptroller</b> <b>Vote for 1</b> Contralor Vote por Uno <input type="radio"/> <b>Timothy J. Adams</b> <input type="radio"/> <b>Brooke Elizabeth Lierman</b>
--

<b>Attorney General</b> <b>Vote for 1</b> Procurador General Vote por Uno <input type="radio"/> <b>Anthony G. Brown</b> <input type="radio"/> <b>Katie Curran O'Malley</b>
---

<b>U.S. Senator</b> <b>Vote for 1</b> Senador de los EE.UU. Vote por Uno <input type="radio"/> <b>Michelle L. Smith</b> <input type="radio"/> <b>Chris Van Hollen</b>
--

<b>Representative in Congress</b> <b>District 4</b> <b>Vote for 1</b> Representante en el Congreso Distrito 4 Vote por Uno <input type="radio"/> <b>Tammy Allison</b> <input type="radio"/> <b>Angela M. Angel</b> <input type="radio"/> <b>James Levi Curtis, Jr.</b> <input type="radio"/> <b>Donna F. Edwards</b> <input type="radio"/> <b>Matthew F. Fogg</b> <input type="radio"/> <b>Gregory Holmes</b> <input type="radio"/> <b>Glenn F. Ivey</b> <input type="radio"/> <b>Robert K. McGhee</b> <input type="radio"/> <b>Kim A. Shelton</b>
--

<b>State Senator</b> <b>District 21</b> <b>Vote for 1</b> Senador Estatal Distrito 21 Vote por Uno <input type="radio"/> <b>Jim Rosapepe</b> Unopposed /Sin Oponente
---

<b>House of Delegates</b> <b>District 21</b> <b>Vote for up to 3</b> Cámara de Delegados Distrito 21 Vote por No Más de Tres <input type="radio"/> <b>Ben Barnes</b> Unopposed /Sin Oponente <input type="radio"/> <b>Mary A. Lehman</b> Unopposed /Sin Oponente <input type="radio"/> <b>Joseline A. Peña-Melnyk</b> Unopposed /Sin Oponente
--

<b>County Executive</b> <b>Vote for 1</b> Ejecutivo del Condado Vote por Uno <input type="radio"/> <b>Angela D. Alsobrooks</b> <input type="radio"/> <b>Leigh Bodden</b> <input type="radio"/> <b>Billy W. Bridges</b> <input type="radio"/> <b>Sherman R. Hardy</b> <input type="radio"/> <b>Moisette Tonya Sweat</b>
--

<b>County Council At Large</b> <b>Vote for up to 2</b> Miembro del Concejo Representando el Condado Vote por No Más de Dos <input type="radio"/> <b>Rudy D. Anthony</b> <input type="radio"/> <b>Sam Elira, Sr.</b> <input type="radio"/> <b>Leo Bachi Eyombo</b> <input type="radio"/> <b>Mel Franklin</b> <input type="radio"/> <b>Stanford Fraser</b> <input type="radio"/> <b>Calvin S. Hawkins, Jr.</b> <input type="radio"/> <b>Jonathan White</b>
---

<b>County Council</b> <b>District 1</b> <b>Vote for 1</b> Concejo del Condado Distrito 1 Vote por Uno <input type="radio"/> <b>Tom Dernoga</b> Unopposed /Sin Oponente
---

<b>Judge of the Circuit Court</b> <b>Circuit 7</b> <b>Vote for 1</b> Juez de la Corte de Circuito Circuito 7 Vote por Uno <input type="radio"/> <b>Brandon M. Burrell</b> <input type="radio"/> <b>Carol Ann Coderre</b> <input type="radio"/> <b>Malik Ali Shakur</b> <input type="radio"/> <b>Andrea D. Smith</b> <input type="radio"/> <b>Rhonda A. Wood</b>
---

<b>State's Attorney</b> <b>Vote for 1</b> Fiscal del Estado Vote por Uno <input type="radio"/> <b>Aisha Braveboy</b> Unopposed /Sin Oponente
---

<b>Clerk of the Circuit Court</b> <b>Vote for 1</b> Secretario de la Corte del Circuito Vote por Uno <input type="radio"/> <b>Mahasin El Amin</b> <input type="radio"/> <b>Laverne C. Henry</b>
---

<b>Register of Wills</b> <b>Vote for 1</b> Registrador Testamentario Vote por Uno <input type="radio"/> <b>Cereta A. Lee</b> Unopposed /Sin Oponente
---

<input type="radio"/> <b>Tom Dernoga</b> Unopposed /Sin Oponente
---

<input type="radio"/> <b>Tom Dernoga</b> Unopposed /Sin Oponente
---

<input type="radio"/> <b>Tom Dernoga</b> Unopposed /Sin Oponente
---

<input type="radio"/> <b>Tom Dernoga</b> Unopposed /Sin Oponente
---

<input type="radio"/> <b>Tom Dernoga</b> Unopposed /Sin Oponente
---

<input type="radio"/> <b>Tom Dernoga</b> Unopposed /Sin Oponente
---

<input type="radio"/> <b>Tom Dernoga</b> Unopposed /Sin Oponente
---

<input type="radio"/> <b>Tom Dernoga</b> Unopposed /Sin Oponente
---

<input type="radio"/> <b>Tom Dernoga</b> Unopposed /Sin Oponente
---

<input type="radio"/> <b>Tom Dernoga</b> Unopposed /Sin Oponente
---

<input type="radio"/> <b>Tom Dernoga</b> Unopposed /Sin Oponente
---

<input type="radio"/> <b>Tom Dernoga</b> Unopposed /Sin Oponente
---

<input type="radio"/> <b>Tom Dernoga</b> Unopposed /Sin Oponente
---

<input type="radio"/> <b>Tom Dernoga</b> Unopposed /Sin Oponente
---

**Judge of the Orphans' Court**  
**Vote for up to 3**  
 Juez de la Corte de Huérfanos  
 Vote por No Más de Tres

**Wendy Alise Cartwright**  
 Unopposed /Sin Oponente

**Jason A. DeLoach**  
 Unopposed /Sin Oponente

**Athena Malloy Groves**  
 Unopposed /Sin Oponente

**Sheriff**  
**Vote for 1**  
 Alguacil  
 Vote por Uno

**John D.B. Carr**

**Elliott W. Gibson**

**Dave Grogan**

**Sylvester E. Jones, Sr.**

**Loralyn Mayo**

**Democratic Central Committee At Large District 21**  
**Vote for 1**  
**No more than half of the members can be elected from the same gender.**  
 Comité Central Demócrata Representando el Condado Distrito 21  
 Vote por Uno  
 No más de la mitad de los miembros pueden ser elegidos del mismo sexo.

**Keith R. Sydnor**  
 Male /Masculino

**Democratic Central Committee At Large District 22**  
**Vote for 1**  
**No more than half of the members can be elected from the same gender.**  
 Comité Central Demócrata Representando el Condado Distrito 22  
 Vote por Uno  
 No más de la mitad de los miembros pueden ser elegidos del mismo sexo.

**Emmett V. Jordan**  
 Male /Masculino

**Democratic Central Committee At Large District 23**  
**Vote for 1**  
**No more than half of the members can be elected from the same gender.**  
 Comité Central Demócrata Representando el Condado Distrito 23  
 Vote por Uno  
 No más de la mitad de los miembros pueden ser elegidos del mismo sexo.

**Babatunde Alegbeleye**  
 Male /Masculino

**Keenon James**  
 Male /Masculino

**Sylvia Johnson**  
 Female /Femenino

**Le Shaun Quander-Mosley**  
 Female /Femenino

**Democratic Central Committee At Large District 24**  
**Vote for 1**  
**No more than half of the members can be elected from the same gender.**  
 Comité Central Demócrata Representando el Condado Distrito 24  
 Vote por Uno  
 No más de la mitad de los miembros pueden ser elegidos del mismo sexo.

**Rudy D. Anthony**  
 Male /Masculino

**Derrick L. Coley**  
 Male /Masculino

**Democratic Central Committee At Large District 25**  
**Vote for 1**  
**No more than half of the members can be elected from the same gender.**  
 Comité Central Demócrata Representando el Condado Distrito 25  
 Vote por Uno  
 No más de la mitad de los miembros pueden ser elegidos del mismo sexo.

**Kent Roberson**  
 Male /Masculino

**Democratic Central Committee At Large District 26**  
**Vote for 1**  
**No more than half of the members can be elected from the same gender.**  
 Comité Central Demócrata Representando el Condado Distrito 26  
 Vote por Uno  
 No más de la mitad de los miembros pueden ser elegidos del mismo sexo.

**Clate D. Jackson**  
 Male /Masculino

**Jason Lewis**  
 Male /Masculino

**Democratic Central Committee At Large District 27**  
**Vote for 1**  
**No more than half of the members can be elected from the same gender.**  
 Comité Central Demócrata Representando el Condado Distrito 27  
 Vote por Uno  
 No más de la mitad de los miembros pueden ser elegidos del mismo sexo.

**Darrell C. Odom, Sr.**  
 Male /Masculino

**Democratic Central Committee At Large District 47**  
**Vote for 1**  
**No more than half of the members can be elected from the same gender.**  
 Comité Central Demócrata Representando el Condado Distrito 47  
 Vote por Uno  
 No más de la mitad de los miembros pueden ser elegidos del mismo sexo.

**Sarahita Wyatt-Paige**  
 Female /Femenino

**Democratic Central Committee District 21**  
**Vote for up to 3**  
**No more than half of the members can be elected from the same gender.**  
 Comité Central Demócrata Distrito 21  
 Vote por No Más de Tres  
 No más de la mitad de los miembros pueden ser elegidos del mismo sexo.

**Andrew M. Fellows**  
 Male /Masculino

**Michelle García**  
 Female /Femenino

**Denise Mitchell**  
 Female /Femenino

**Official Ballot**  
**Gubernatorial Primary Election**  
**July 19, 2022**  
**State of Maryland, Prince George's County**  
**Democratic Ballot**

**BS DEM 124**  
**010-003**

Papeleta Electoral Oficial  
 Elección Primaria Gubernamental  
 19 de julio del 2022  
 Estado de Maryland, Condado de Prince George's  
 Papeleta del Partido Demócrata

**Instructions**  
**Instrucciones**

**Making Selections**  
**Seleccionando**



Fill in the oval to the left of the name of your choice. You must blacken the oval completely, and do not make any marks outside of the oval. You do not have to vote in every race.

Llene el óvalo a la izquierda del nombre de su selección. Debe rellenar el óvalo completamente y no haga ninguna marca fuera del óvalo. No tiene que votar en cada contienda.



Do not cross out or erase, or your vote may not count. If you make a mistake or a stray mark, you may ask for a new ballot.

No debe tachar o borrar, o su voto no se contará. Si comete un error o hace una marca demás, pueda solicitar una nueva papeleta.

<b>Governor / Lt. Governor</b> <b>Vote for 1</b> Gobernador / Vicegobernador Vote por Uno <input type="radio"/> <b>Rushern L. Baker, III</b> and /y <b>Nancy Navarro</b>
<input type="radio"/> <b>Jon Baron</b> and /y <b>Natalie Williams</b>
<input type="radio"/> <b>Peter Franchot</b> and /y <b>Monique Anderson-Walker</b>
<input type="radio"/> <b>Douglas F. Gansler</b> and /y <b>Candace Hollingsworth</b>
<input type="radio"/> <b>Ralph W. Jaffe</b> and /y <b>Mark Greben</b>
<input type="radio"/> <b>Ashwani Jain</b> and /y <b>LaTrece Hawkins Lytes</b>
<input type="radio"/> <b>John King</b> and /y <b>Michelle Daugherty Siri</b>
<input type="radio"/> <b>Wes Moore</b> and /y <b>Aruna Miller</b>
<input type="radio"/> <b>Tom Perez</b> and /y <b>Shannon Sneed</b>
<input type="radio"/> <b>Jerome M. Segal</b> and /y <b>Justinian M. Dispenza</b>

<b>Comptroller</b> <b>Vote for 1</b> Contralor Vote por Uno <input type="radio"/> <b>Timothy J. Adams</b> <input type="radio"/> <b>Brooke Elizabeth Lierman</b>
--

<b>Attorney General</b> <b>Vote for 1</b> Procurador General Vote por Uno <input type="radio"/> <b>Anthony G. Brown</b> <input type="radio"/> <b>Katie Curran O'Malley</b>
---

<b>U.S. Senator</b> <b>Vote for 1</b> Senador de los EE.UU. Vote por Uno <input type="radio"/> <b>Michelle L. Smith</b> <input type="radio"/> <b>Chris Van Hollen</b>
--

<b>Representative in Congress</b> <b>District 4</b> <b>Vote for 1</b> Representante en el Congreso Distrito 4 Vote por Uno <input type="radio"/> <b>Tammy Allison</b> <input type="radio"/> <b>Angela M. Angel</b> <input type="radio"/> <b>James Levi Curtis, Jr.</b> <input type="radio"/> <b>Donna F. Edwards</b> <input type="radio"/> <b>Matthew F. Fogg</b> <input type="radio"/> <b>Gregory Holmes</b> <input type="radio"/> <b>Glenn F. Ivey</b> <input type="radio"/> <b>Robert K. McGhee</b> <input type="radio"/> <b>Kim A. Shelton</b>
--

<b>State Senator</b> <b>District 21</b> <b>Vote for 1</b> Senador Estatal Distrito 21 Vote por Uno <input type="radio"/> <b>Jim Rosapepe</b> Unopposed /Sin Oponente
---

<b>House of Delegates</b> <b>District 21</b> <b>Vote for up to 3</b> Cámara de Delegados Distrito 21 Vote por No Más de Tres <input type="radio"/> <b>Ben Barnes</b> Unopposed /Sin Oponente <input type="radio"/> <b>Mary A. Lehman</b> Unopposed /Sin Oponente <input type="radio"/> <b>Joseline A. Peña-Melnyk</b> Unopposed /Sin Oponente
--

<b>County Executive</b> <b>Vote for 1</b> Ejecutivo del Condado Vote por Uno <input type="radio"/> <b>Angela D. Alsobrooks</b> <input type="radio"/> <b>Leigh Bodden</b> <input type="radio"/> <b>Billy W. Bridges</b> <input type="radio"/> <b>Sherman R. Hardy</b> <input type="radio"/> <b>Moisette Tonya Sweat</b>
--

<b>County Council At Large</b> <b>Vote for up to 2</b> Miembro del Concejo Representando el Condado Vote por No Más de Dos <input type="radio"/> <b>Rudy D. Anthony</b> <input type="radio"/> <b>Sam Elira, Sr.</b> <input type="radio"/> <b>Leo Bachi Eyombo</b> <input type="radio"/> <b>Mel Franklin</b> <input type="radio"/> <b>Stanford Fraser</b> <input type="radio"/> <b>Calvin S. Hawkins, Jr.</b> <input type="radio"/> <b>Jonathan White</b>
---

<b>County Council</b> <b>District 1</b> <b>Vote for 1</b> Concejo del Condado Distrito 1 Vote por Uno <input type="radio"/> <b>Tom Dernoga</b> Unopposed /Sin Oponente
---

<b>Judge of the Circuit Court</b> <b>Circuit 7</b> <b>Vote for 1</b> Juez de la Corte de Circuito Circuito 7 Vote por Uno <input type="radio"/> <b>Brandon M. Burrell</b> <input type="radio"/> <b>Carol Ann Coderre</b> <input type="radio"/> <b>Malik Ali Shakur</b> <input type="radio"/> <b>Andrea D. Smith</b> <input type="radio"/> <b>Rhonda A. Wood</b>
---

<b>State's Attorney</b> <b>Vote for 1</b> Fiscal del Estado Vote por Uno <input type="radio"/> <b>Aisha Braveboy</b> Unopposed /Sin Oponente
---

<b>Clerk of the Circuit Court</b> <b>Vote for 1</b> Secretario de la Corte del Circuito Vote por Uno <input type="radio"/> <b>Mahasin El Amin</b> <input type="radio"/> <b>Laverne C. Henry</b>
---

<b>Register of Wills</b> <b>Vote for 1</b> Registrador Testamentario Vote por Uno <input type="radio"/> <b>Cereta A. Lee</b> Unopposed /Sin Oponente
---

**Judge of the Orphans' Court**  
**Vote for up to 3**  
 Juez de la Corte de Huérfanos  
 Vote por No Más de Tres

**Wendy Alise Cartwright**  
 Unopposed /Sin Oponente

**Jason A. DeLoach**  
 Unopposed /Sin Oponente

**Athena Malloy Groves**  
 Unopposed /Sin Oponente

**Sheriff**  
**Vote for 1**  
 Alguacil  
 Vote por Uno

**John D.B. Carr**

**Elliott W. Gibson**

**Dave Grogan**

**Sylvester E. Jones, Sr.**

**Loralyn Mayo**

**Democratic Central Committee At Large District 21**  
**Vote for 1**  
**No more than half of the members can be elected from the same gender.**  
 Comité Central Demócrata Representando el Condado Distrito 21  
 Vote por Uno  
 No más de la mitad de los miembros pueden ser elegidos del mismo sexo.

**Keith R. Sydnor**  
 Male /Masculino

**Democratic Central Committee At Large District 22**  
**Vote for 1**  
**No more than half of the members can be elected from the same gender.**  
 Comité Central Demócrata Representando el Condado Distrito 22  
 Vote por Uno  
 No más de la mitad de los miembros pueden ser elegidos del mismo sexo.

**Emmett V. Jordan**  
 Male /Masculino

**Democratic Central Committee At Large District 23**  
**Vote for 1**  
**No more than half of the members can be elected from the same gender.**  
 Comité Central Demócrata Representando el Condado Distrito 23  
 Vote por Uno  
 No más de la mitad de los miembros pueden ser elegidos del mismo sexo.

**Babatunde Alegbeleye**  
 Male /Masculino

**Keenon James**  
 Male /Masculino

**Sylvia Johnson**  
 Female /Femenino

**Le Shaun Quander-Mosley**  
 Female /Femenino

**Democratic Central Committee At Large District 24**  
**Vote for 1**  
**No more than half of the members can be elected from the same gender.**  
 Comité Central Demócrata Representando el Condado Distrito 24  
 Vote por Uno  
 No más de la mitad de los miembros pueden ser elegidos del mismo sexo.

**Rudy D. Anthony**  
 Male /Masculino

**Derrick L. Coley**  
 Male /Masculino

**Democratic Central Committee At Large District 25**  
**Vote for 1**  
**No more than half of the members can be elected from the same gender.**  
 Comité Central Demócrata Representando el Condado Distrito 25  
 Vote por Uno  
 No más de la mitad de los miembros pueden ser elegidos del mismo sexo.

**Kent Roberson**  
 Male /Masculino

**Democratic Central Committee At Large District 26**  
**Vote for 1**  
**No more than half of the members can be elected from the same gender.**  
 Comité Central Demócrata Representando el Condado Distrito 26  
 Vote por Uno  
 No más de la mitad de los miembros pueden ser elegidos del mismo sexo.

**Clate D. Jackson**  
 Male /Masculino

**Jason Lewis**  
 Male /Masculino

**Democratic Central Committee At Large District 27**  
**Vote for 1**  
**No more than half of the members can be elected from the same gender.**  
 Comité Central Demócrata Representando el Condado Distrito 27  
 Vote por Uno  
 No más de la mitad de los miembros pueden ser elegidos del mismo sexo.

**Darrell C. Odom, Sr.**  
 Male /Masculino

**Democratic Central Committee At Large District 47**  
**Vote for 1**  
**No more than half of the members can be elected from the same gender.**  
 Comité Central Demócrata Representando el Condado Distrito 47  
 Vote por Uno  
 No más de la mitad de los miembros pueden ser elegidos del mismo sexo.

**Sarahita Wyatt-Paige**  
 Female /Femenino

**Democratic Central Committee District 21**  
**Vote for up to 3**  
**No more than half of the members can be elected from the same gender.**  
 Comité Central Demócrata Distrito 21  
 Vote por No Más de Tres  
 No más de la mitad de los miembros pueden ser elegidos del mismo sexo.

**Andrew M. Fellows**  
 Male /Masculino

**Michelle García**  
 Female /Femenino

**Denise Mitchell**  
 Female /Femenino



**Official Ballot**  
**Gubernatorial Primary Election**  
**July 19, 2022**  
**State of Maryland, Prince George's County**  
**Democratic Ballot**

**BS DEM 125**  
**010-004**

Papeleta Electoral Oficial  
 Elección Primaria Gubernamental  
 19 de julio del 2022  
 Estado de Maryland, Condado de Prince George's  
 Papeleta del Partido Demócrata

**Instructions**  
**Instrucciones**

**Making Selections**  
**Seleccionando**

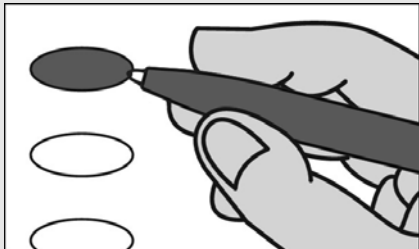

Fill in the oval to the left of the name of your choice. You must blacken the oval completely, and do not make any marks outside of the oval. You do not have to vote in every race.

Llene el óvalo a la izquierda del nombre de su selección. Debe rellenar el óvalo completamente y no haga ninguna marca fuera del óvalo. No tiene que votar en cada contienda.



Do not cross out or erase, or your vote may not count. If you make a mistake or a stray mark, you may ask for a new ballot.

No debe tachar o borrar, o su voto no se contará. Si comete un error o hace una marca demás, pueda solicitar una nueva papeleta.

<b>Governor / Lt. Governor</b> <b>Vote for 1</b> Gobernador / Vicegobernador Vote por Uno <input type="radio"/> <b>Rushern L. Baker, III</b> and /y <b>Nancy Navarro</b>
<input type="radio"/> <b>Jon Baron</b> and /y <b>Natalie Williams</b>
<input type="radio"/> <b>Peter Franchot</b> and /y <b>Monique Anderson-Walker</b>
<input type="radio"/> <b>Douglas F. Gansler</b> and /y <b>Candace Hollingsworth</b>
<input type="radio"/> <b>Ralph W. Jaffe</b> and /y <b>Mark Greben</b>
<input type="radio"/> <b>Ashwani Jain</b> and /y <b>LaTrece Hawkins Lytes</b>
<input type="radio"/> <b>John King</b> and /y <b>Michelle Daugherty Siri</b>
<input type="radio"/> <b>Wes Moore</b> and /y <b>Aruna Miller</b>
<input type="radio"/> <b>Tom Perez</b> and /y <b>Shannon Sneed</b>
<input type="radio"/> <b>Jerome M. Segal</b> and /y <b>Justinian M. Dispenza</b>

<b>Comptroller</b> <b>Vote for 1</b> Contralor Vote por Uno <input type="radio"/> <b>Timothy J. Adams</b> <input type="radio"/> <b>Brooke Elizabeth Lierman</b>
--

<b>Attorney General</b> <b>Vote for 1</b> Procurador General Vote por Uno <input type="radio"/> <b>Anthony G. Brown</b> <input type="radio"/> <b>Katie Curran O'Malley</b>
---

<b>U.S. Senator</b> <b>Vote for 1</b> Senador de los EE.UU. Vote por Uno <input type="radio"/> <b>Michelle L. Smith</b> <input type="radio"/> <b>Chris Van Hollen</b>
--

<b>Representative in Congress</b> <b>District 4</b> <b>Vote for 1</b> Representante en el Congreso Distrito 4 Vote por Uno <input type="radio"/> <b>Tammy Allison</b> <input type="radio"/> <b>Angela M. Angel</b> <input type="radio"/> <b>James Levi Curtis, Jr.</b> <input type="radio"/> <b>Donna F. Edwards</b> <input type="radio"/> <b>Matthew F. Fogg</b> <input type="radio"/> <b>Gregory Holmes</b> <input type="radio"/> <b>Glenn F. Ivey</b> <input type="radio"/> <b>Robert K. McGhee</b> <input type="radio"/> <b>Kim A. Shelton</b>
--

<b>State Senator</b> <b>District 21</b> <b>Vote for 1</b> Senador Estatal Distrito 21 Vote por Uno <input type="radio"/> <b>Jim Rosapepe</b> Unopposed /Sin Oponente
---

<b>House of Delegates</b> <b>District 21</b> <b>Vote for up to 3</b> Cámara de Delegados Distrito 21 Vote por No Más de Tres <input type="radio"/> <b>Ben Barnes</b> Unopposed /Sin Oponente <input type="radio"/> <b>Mary A. Lehman</b> Unopposed /Sin Oponente <input type="radio"/> <b>Joseline A. Peña-Melnyk</b> Unopposed /Sin Oponente
--

<b>County Executive</b> <b>Vote for 1</b> Ejecutivo del Condado Vote por Uno <input type="radio"/> <b>Angela D. Alsobrooks</b> <input type="radio"/> <b>Leigh Bodden</b> <input type="radio"/> <b>Billy W. Bridges</b> <input type="radio"/> <b>Sherman R. Hardy</b> <input type="radio"/> <b>Moisette Tonya Sweat</b>
--

<b>County Council At Large</b> <b>Vote for up to 2</b> Miembro del Concejo Representando el Condado Vote por No Más de Dos <input type="radio"/> <b>Rudy D. Anthony</b> <input type="radio"/> <b>Sam Elira, Sr.</b> <input type="radio"/> <b>Leo Bachi Eyombo</b> <input type="radio"/> <b>Mel Franklin</b> <input type="radio"/> <b>Stanford Fraser</b> <input type="radio"/> <b>Calvin S. Hawkins, Jr.</b> <input type="radio"/> <b>Jonathan White</b>
---

<b>County Council</b> <b>District 1</b> <b>Vote for 1</b> Concejo del Condado Distrito 1 Vote por Uno <input type="radio"/> <b>Tom Dernoga</b> Unopposed /Sin Oponente
---

<b>Judge of the Circuit Court</b> <b>Circuit 7</b> <b>Vote for 1</b> Juez de la Corte de Circuito Circuito 7 Vote por Uno <input type="radio"/> <b>Brandon M. Burrell</b> <input type="radio"/> <b>Carol Ann Coderre</b> <input type="radio"/> <b>Malik Ali Shakur</b> <input type="radio"/> <b>Andrea D. Smith</b> <input type="radio"/> <b>Rhonda A. Wood</b>
---

<b>State's Attorney</b> <b>Vote for 1</b> Fiscal del Estado Vote por Uno <input type="radio"/> <b>Aisha Braveboy</b> Unopposed /Sin Oponente
---

<b>Clerk of the Circuit Court</b> <b>Vote for 1</b> Secretario de la Corte del Circuito Vote por Uno <input type="radio"/> <b>Mahasin El Amin</b> <input type="radio"/> <b>Laverne C. Henry</b>
---

<b>Register of Wills</b> <b>Vote for 1</b> Registrador Testamentario Vote por Uno <input type="radio"/> <b>Cereta A. Lee</b> Unopposed /Sin Oponente
---

**Judge of the Orphans' Court**  
**Vote for up to 3**  
 Juez de la Corte de Huérfanos  
 Vote por No Más de Tres

**Wendy Alise Cartwright**  
 Unopposed /Sin Oponente

**Jason A. DeLoach**  
 Unopposed /Sin Oponente

**Athena Malloy Groves**  
 Unopposed /Sin Oponente

**Sheriff**  
**Vote for 1**  
 Alguacil  
 Vote por Uno

**John D.B. Carr**

**Elliott W. Gibson**

**Dave Grogan**

**Sylvester E. Jones, Sr.**

**Loralyn Mayo**

**Democratic Central Committee At Large District 21**  
**Vote for 1**  
**No more than half of the members can be elected from the same gender.**  
 Comité Central Demócrata Representando el Condado Distrito 21  
 Vote por Uno  
 No más de la mitad de los miembros pueden ser elegidos del mismo sexo.

**Keith R. Sydnor**  
 Male /Masculino

**Democratic Central Committee At Large District 22**  
**Vote for 1**  
**No more than half of the members can be elected from the same gender.**  
 Comité Central Demócrata Representando el Condado Distrito 22  
 Vote por Uno  
 No más de la mitad de los miembros pueden ser elegidos del mismo sexo.

**Emmett V. Jordan**  
 Male /Masculino

**Democratic Central Committee At Large District 23**  
**Vote for 1**  
**No more than half of the members can be elected from the same gender.**  
 Comité Central Demócrata Representando el Condado Distrito 23  
 Vote por Uno  
 No más de la mitad de los miembros pueden ser elegidos del mismo sexo.

**Babatunde Alegbeleye**  
 Male /Masculino

**Keenon James**  
 Male /Masculino

**Sylvia Johnson**  
 Female /Femenino

**Le Shaun Quander-Mosley**  
 Female /Femenino

**Democratic Central Committee At Large District 24**  
**Vote for 1**  
**No more than half of the members can be elected from the same gender.**  
 Comité Central Demócrata Representando el Condado Distrito 24  
 Vote por Uno  
 No más de la mitad de los miembros pueden ser elegidos del mismo sexo.

**Rudy D. Anthony**  
 Male /Masculino

**Derrick L. Coley**  
 Male /Masculino

**Democratic Central Committee At Large District 25**  
**Vote for 1**  
**No more than half of the members can be elected from the same gender.**  
 Comité Central Demócrata Representando el Condado Distrito 25  
 Vote por Uno  
 No más de la mitad de los miembros pueden ser elegidos del mismo sexo.

**Kent Roberson**  
 Male /Masculino

**Democratic Central Committee At Large District 26**  
**Vote for 1**  
**No more than half of the members can be elected from the same gender.**  
 Comité Central Demócrata Representando el Condado Distrito 26  
 Vote por Uno  
 No más de la mitad de los miembros pueden ser elegidos del mismo sexo.

**Clate D. Jackson**  
 Male /Masculino

**Jason Lewis**  
 Male /Masculino

**Democratic Central Committee At Large District 27**  
**Vote for 1**  
**No more than half of the members can be elected from the same gender.**  
 Comité Central Demócrata Representando el Condado Distrito 27  
 Vote por Uno  
 No más de la mitad de los miembros pueden ser elegidos del mismo sexo.

**Darrell C. Odom, Sr.**  
 Male /Masculino

**Democratic Central Committee At Large District 47**  
**Vote for 1**  
**No more than half of the members can be elected from the same gender.**  
 Comité Central Demócrata Representando el Condado Distrito 47  
 Vote por Uno  
 No más de la mitad de los miembros pueden ser elegidos del mismo sexo.

**Sarahita Wyatt-Paige**  
 Female /Femenino

**Democratic Central Committee District 21**  
**Vote for up to 3**  
**No more than half of the members can be elected from the same gender.**  
 Comité Central Demócrata Distrito 21  
 Vote por No Más de Tres  
 No más de la mitad de los miembros pueden ser elegidos del mismo sexo.

**Andrew M. Fellows**  
 Male /Masculino

**Michelle García**  
 Female /Femenino

**Denise Mitchell**  
 Female /Femenino

**Official Ballot**  
**Gubernatorial Primary Election**  
**July 19, 2022**  
**State of Maryland, Prince George's County**  
**Democratic Ballot**

**BS DEM 126**  
**010-005**

Papeleta Electoral Oficial  
 Elección Primaria Gubernamental  
 19 de julio del 2022  
 Estado de Maryland, Condado de Prince George's  
 Papeleta del Partido Demócrata

**Instructions**  
**Instrucciones**

**Making Selections**  
**Seleccionando**



Fill in the oval to the left of the name of your choice. You must blacken the oval completely, and do not make any marks outside of the oval. You do not have to vote in every race.

Llene el óvalo a la izquierda del nombre de su selección. Debe rellenar el óvalo completamente y no haga ninguna marca fuera del óvalo. No tiene que votar en cada contienda.



Do not cross out or erase, or your vote may not count. If you make a mistake or a stray mark, you may ask for a new ballot.

No debe tachar o borrar, o su voto no se contará. Si comete un error o hace una marca demás, pueda solicitar una nueva papeleta.

<b>Governor / Lt. Governor</b> <b>Vote for 1</b> Gobernador / Vicegobernador Vote por Uno <input type="radio"/> <b>Rushern L. Baker, III</b> and /y <b>Nancy Navarro</b>
<input type="radio"/> <b>Jon Baron</b> and /y <b>Natalie Williams</b>
<input type="radio"/> <b>Peter Franchot</b> and /y <b>Monique Anderson-Walker</b>
<input type="radio"/> <b>Douglas F. Gansler</b> and /y <b>Candace Hollingsworth</b>
<input type="radio"/> <b>Ralph W. Jaffe</b> and /y <b>Mark Greben</b>
<input type="radio"/> <b>Ashwani Jain</b> and /y <b>LaTrece Hawkins Lytes</b>
<input type="radio"/> <b>John King</b> and /y <b>Michelle Daugherty Siri</b>
<input type="radio"/> <b>Wes Moore</b> and /y <b>Aruna Miller</b>
<input type="radio"/> <b>Tom Perez</b> and /y <b>Shannon Sneed</b>
<input type="radio"/> <b>Jerome M. Segal</b> and /y <b>Justinian M. Dispenza</b>

<b>Comptroller</b> <b>Vote for 1</b> Contralor Vote por Uno <input type="radio"/> <b>Timothy J. Adams</b> <input type="radio"/> <b>Brooke Elizabeth Lierman</b>
--

<b>Attorney General</b> <b>Vote for 1</b> Procurador General Vote por Uno <input type="radio"/> <b>Anthony G. Brown</b> <input type="radio"/> <b>Katie Curran O'Malley</b>
---

<b>U.S. Senator</b> <b>Vote for 1</b> Senador de los EE.UU. Vote por Uno <input type="radio"/> <b>Michelle L. Smith</b> <input type="radio"/> <b>Chris Van Hollen</b>
--

<b>Representative in Congress</b> <b>District 4</b> <b>Vote for 1</b> Representante en el Congreso Distrito 4 Vote por Uno <input type="radio"/> <b>Tammy Allison</b> <input type="radio"/> <b>Angela M. Angel</b> <input type="radio"/> <b>James Levi Curtis, Jr.</b> <input type="radio"/> <b>Donna F. Edwards</b> <input type="radio"/> <b>Matthew F. Fogg</b> <input type="radio"/> <b>Gregory Holmes</b> <input type="radio"/> <b>Glenn F. Ivey</b> <input type="radio"/> <b>Robert K. McGhee</b> <input type="radio"/> <b>Kim A. Shelton</b>
--

<b>State Senator</b> <b>District 21</b> <b>Vote for 1</b> Senador Estatal Distrito 21 Vote por Uno <input type="radio"/> <b>Jim Rosapepe</b> Unopposed /Sin Oponente
---

<b>House of Delegates</b> <b>District 21</b> <b>Vote for up to 3</b> Cámara de Delegados Distrito 21 Vote por No Más de Tres <input type="radio"/> <b>Ben Barnes</b> Unopposed /Sin Oponente <input type="radio"/> <b>Mary A. Lehman</b> Unopposed /Sin Oponente <input type="radio"/> <b>Joseline A. Peña-Melnyk</b> Unopposed /Sin Oponente
--

<b>County Executive</b> <b>Vote for 1</b> Ejecutivo del Condado Vote por Uno <input type="radio"/> <b>Angela D. Alsobrooks</b> <input type="radio"/> <b>Leigh Bodden</b> <input type="radio"/> <b>Billy W. Bridges</b> <input type="radio"/> <b>Sherman R. Hardy</b> <input type="radio"/> <b>Moisette Tonya Sweat</b>
--

<b>County Council At Large</b> <b>Vote for up to 2</b> Miembro del Concejo Representando el Condado Vote por No Más de Dos <input type="radio"/> <b>Rudy D. Anthony</b> <input type="radio"/> <b>Sam Elira, Sr.</b> <input type="radio"/> <b>Leo Bachi Eyombo</b> <input type="radio"/> <b>Mel Franklin</b> <input type="radio"/> <b>Stanford Fraser</b> <input type="radio"/> <b>Calvin S. Hawkins, Jr.</b> <input type="radio"/> <b>Jonathan White</b>
---

<b>County Council</b> <b>District 1</b> <b>Vote for 1</b> Concejo del Condado Distrito 1 Vote por Uno <input type="radio"/> <b>Tom Dernoga</b> Unopposed /Sin Oponente
---

<b>Judge of the Circuit Court</b> <b>Circuit 7</b> <b>Vote for 1</b> Juez de la Corte de Circuito Circuito 7 Vote por Uno <input type="radio"/> <b>Brandon M. Burrell</b> <input type="radio"/> <b>Carol Ann Coderre</b> <input type="radio"/> <b>Malik Ali Shakur</b> <input type="radio"/> <b>Andrea D. Smith</b> <input type="radio"/> <b>Rhonda A. Wood</b>
---

<b>State's Attorney</b> <b>Vote for 1</b> Fiscal del Estado Vote por Uno <input type="radio"/> <b>Aisha Braveboy</b> Unopposed /Sin Oponente
---

<b>Clerk of the Circuit Court</b> <b>Vote for 1</b> Secretario de la Corte del Circuito Vote por Uno <input type="radio"/> <b>Mahasin El Amin</b> <input type="radio"/> <b>Laverne C. Henry</b>
---

<b>Register of Wills</b> <b>Vote for 1</b> Registrador Testamentario Vote por Uno <input type="radio"/> <b>Cereta A. Lee</b> Unopposed /Sin Oponente
---

<input type="radio"/> <b>Tom Dernoga</b> Unopposed /Sin Oponente
---

<input type="radio"/> <b>Tom Dernoga</b> Unopposed /Sin Oponente
---

<input type="radio"/> <b>Tom Dernoga</b> Unopposed /Sin Oponente
---

<input type="radio"/> <b>Tom Dernoga</b> Unopposed /Sin Oponente
---

<input type="radio"/> <b>Tom Dernoga</b> Unopposed /Sin Oponente
---

<input type="radio"/> <b>Tom Dernoga</b> Unopposed /Sin Oponente
---

<input type="radio"/> <b>Tom Dernoga</b> Unopposed /Sin Oponente
---

<input type="radio"/> <b>Tom Dernoga</b> Unopposed /Sin Oponente
---

<input type="radio"/> <b>Tom Dernoga</b> Unopposed /Sin Oponente
---

<input type="radio"/> <b>Tom Dernoga</b> Unopposed /Sin Oponente
---

**Judge of the Orphans' Court**  
**Vote for up to 3**  
 Juez de la Corte de Huérfanos  
 Vote por No Más de Tres

**Wendy Alise Cartwright**  
 Unopposed /Sin Oponente

**Jason A. DeLoach**  
 Unopposed /Sin Oponente

**Athena Malloy Groves**  
 Unopposed /Sin Oponente

**Sheriff**  
**Vote for 1**  
 Alguacil  
 Vote por Uno

**John D.B. Carr**

**Elliott W. Gibson**

**Dave Grogan**

**Sylvester E. Jones, Sr.**

**Loralyn Mayo**

**Democratic Central Committee At Large District 21**  
**Vote for 1**  
**No more than half of the members can be elected from the same gender.**  
 Comité Central Demócrata Representando el Condado Distrito 21  
 Vote por Uno  
 No más de la mitad de los miembros pueden ser elegidos del mismo sexo.

**Keith R. Sydnor**  
 Male /Masculino

**Democratic Central Committee At Large District 22**  
**Vote for 1**  
**No more than half of the members can be elected from the same gender.**  
 Comité Central Demócrata Representando el Condado Distrito 22  
 Vote por Uno  
 No más de la mitad de los miembros pueden ser elegidos del mismo sexo.

**Emmett V. Jordan**  
 Male /Masculino

**Democratic Central Committee At Large District 23**  
**Vote for 1**  
**No more than half of the members can be elected from the same gender.**  
 Comité Central Demócrata Representando el Condado Distrito 23  
 Vote por Uno  
 No más de la mitad de los miembros pueden ser elegidos del mismo sexo.

**Babatunde Alegbeleye**  
 Male /Masculino

**Keenon James**  
 Male /Masculino

**Sylvia Johnson**  
 Female /Femenino

**Le Shaun Quander-Mosley**  
 Female /Femenino

**Democratic Central Committee At Large District 24**  
**Vote for 1**  
**No more than half of the members can be elected from the same gender.**  
 Comité Central Demócrata Representando el Condado Distrito 24  
 Vote por Uno  
 No más de la mitad de los miembros pueden ser elegidos del mismo sexo.

**Rudy D. Anthony**  
 Male /Masculino

**Derrick L. Coley**  
 Male /Masculino

**Democratic Central Committee At Large District 25**  
**Vote for 1**  
**No more than half of the members can be elected from the same gender.**  
 Comité Central Demócrata Representando el Condado Distrito 25  
 Vote por Uno  
 No más de la mitad de los miembros pueden ser elegidos del mismo sexo.

**Kent Roberson**  
 Male /Masculino

**Democratic Central Committee At Large District 26**  
**Vote for 1**  
**No more than half of the members can be elected from the same gender.**  
 Comité Central Demócrata Representando el Condado Distrito 26  
 Vote por Uno  
 No más de la mitad de los miembros pueden ser elegidos del mismo sexo.

**Clate D. Jackson**  
 Male /Masculino

**Jason Lewis**  
 Male /Masculino

**Democratic Central Committee At Large District 27**  
**Vote for 1**  
**No more than half of the members can be elected from the same gender.**  
 Comité Central Demócrata Representando el Condado Distrito 27  
 Vote por Uno  
 No más de la mitad de los miembros pueden ser elegidos del mismo sexo.

**Darrell C. Odom, Sr.**  
 Male /Masculino

**Democratic Central Committee At Large District 47**  
**Vote for 1**  
**No more than half of the members can be elected from the same gender.**  
 Comité Central Demócrata Representando el Condado Distrito 47  
 Vote por Uno  
 No más de la mitad de los miembros pueden ser elegidos del mismo sexo.

**Sarahita Wyatt-Paige**  
 Female /Femenino

**Democratic Central Committee District 21**  
**Vote for up to 3**  
**No more than half of the members can be elected from the same gender.**  
 Comité Central Demócrata Distrito 21  
 Vote por No Más de Tres  
 No más de la mitad de los miembros pueden ser elegidos del mismo sexo.

**Andrew M. Fellows**  
 Male /Masculino

**Michelle García**  
 Female /Femenino

**Denise Mitchell**  
 Female /Femenino

**Official Ballot**  
**Gubernatorial Primary Election**  
**July 19, 2022**  
**State of Maryland, Prince George's County**  
**Democratic Ballot**

**BS DEM 127**  
**010-006**

Papeleta Electoral Oficial  
 Elección Primaria Gubernamental  
 19 de julio del 2022  
 Estado de Maryland, Condado de Prince George's  
 Papeleta del Partido Demócrata

**Instructions**  
**Instrucciones**

**Making Selections**  
**Seleccionando**



Fill in the oval to the left of the name of your choice. You must blacken the oval completely, and do not make any marks outside of the oval. You do not have to vote in every race.

Llene el óvalo a la izquierda del nombre de su selección. Debe rellenar el óvalo completamente y no haga ninguna marca fuera del óvalo. No tiene que votar en cada contienda.



Do not cross out or erase, or your vote may not count. If you make a mistake or a stray mark, you may ask for a new ballot.

No debe tachar o borrar, o su voto no se contará. Si comete un error o hace una marca demás, pueda solicitar una nueva papeleta.

<b>Governor / Lt. Governor</b> <b>Vote for 1</b> Gobernador / Vicegobernador Vote por Uno	<input type="radio"/> <b>Rushern L. Baker, III</b> and /y <b>Nancy Navarro</b>
<input type="radio"/> <b>Jon Baron</b> and /y <b>Natalie Williams</b>	
<input type="radio"/> <b>Peter Franchot</b> and /y <b>Monique Anderson-Walker</b>	
<input type="radio"/> <b>Douglas F. Gansler</b> and /y <b>Candace Hollingsworth</b>	
<input type="radio"/> <b>Ralph W. Jaffe</b> and /y <b>Mark Greben</b>	
<input type="radio"/> <b>Ashwani Jain</b> and /y <b>LaTrece Hawkins Lytes</b>	
<input type="radio"/> <b>John King</b> and /y <b>Michelle Daugherty Siri</b>	
<input type="radio"/> <b>Wes Moore</b> and /y <b>Aruna Miller</b>	
<input type="radio"/> <b>Tom Perez</b> and /y <b>Shannon Sneed</b>	
<input type="radio"/> <b>Jerome M. Segal</b> and /y <b>Justinian M. Dispenza</b>	

<b>Comptroller</b> <b>Vote for 1</b> Contralor Vote por Uno	<input type="radio"/> <b>Timothy J. Adams</b>
<input type="radio"/> <b>Brooke Elizabeth Lierman</b>	

<b>Attorney General</b> <b>Vote for 1</b> Procurador General Vote por Uno	<input type="radio"/> <b>Anthony G. Brown</b>
<input type="radio"/> <b>Katie Curran O'Malley</b>	

<b>U.S. Senator</b> <b>Vote for 1</b> Senador de los EE.UU. Vote por Uno	<input type="radio"/> <b>Michelle L. Smith</b>
<input type="radio"/> <b>Chris Van Hollen</b>	

<b>Representative in Congress</b> <b>District 4</b> <b>Vote for 1</b> Representante en el Congreso Distrito 4 Vote por Uno	<input type="radio"/> <b>Tammy Allison</b>
<input type="radio"/> <b>Angela M. Angel</b>	
<input type="radio"/> <b>James Levi Curtis, Jr.</b>	
<input type="radio"/> <b>Donna F. Edwards</b>	
<input type="radio"/> <b>Matthew F. Fogg</b>	
<input type="radio"/> <b>Gregory Holmes</b>	
<input type="radio"/> <b>Glenn F. Ivey</b>	
<input type="radio"/> <b>Robert K. McGhee</b>	
<input type="radio"/> <b>Kim A. Shelton</b>	

<b>State Senator</b> <b>District 23</b> <b>Vote for 1</b> Senador Estatal Distrito 23 Vote por Uno	<input type="radio"/> <b>Raaheela Ahmed</b>
<input type="radio"/> <b>Sylvia Johnson</b>	
<input type="radio"/> <b>Ron Watson</b>	

<b>House of Delegates</b> <b>District 23</b> <b>Vote for up to 3</b> Cámara de Delegados Distrito 23 Vote por No Más de Tres	<input type="radio"/> <b>Adrian Boafo</b>
<input type="radio"/> <b>Jocelyn Irene Collins</b>	
<input type="radio"/> <b>Remi Duyile</b>	
<input type="radio"/> <b>Marvin E. Holmes, Jr.</b>	
<input type="radio"/> <b>Keenon James</b>	
<input type="radio"/> <b>Januari McKay</b>	
<input type="radio"/> <b>Monica Roebuck</b>	
<input type="radio"/> <b>Jacqui Steele-McCall</b>	
<input type="radio"/> <b>Kym Taylor</b>	
<input type="radio"/> <b>Valeria Tomlin</b>	

<b>County Executive</b> <b>Vote for 1</b> Ejecutivo del Condado Vote por Uno	<input type="radio"/> <b>Angela D. Alsobrooks</b>
<input type="radio"/> <b>Leigh Bodden</b>	
<input type="radio"/> <b>Billy W. Bridges</b>	
<input type="radio"/> <b>Sherman R. Hardy</b>	
<input type="radio"/> <b>Moisette Tonya Sweat</b>	

<b>County Council At Large</b> <b>Vote for up to 2</b> Miembro del Concejo Representando el Condado Vote por No Más de Dos	<input type="radio"/> <b>Rudy D. Anthony</b>
<input type="radio"/> <b>Sam Elira, Sr.</b>	
<input type="radio"/> <b>Leo Bachi Eyombo</b>	
<input type="radio"/> <b>Mel Franklin</b>	
<input type="radio"/> <b>Stanford Fraser</b>	
<input type="radio"/> <b>Calvin S. Hawkins, Jr.</b>	
<input type="radio"/> <b>Jonathan White</b>	

<b>County Council</b> <b>District 1</b> <b>Vote for 1</b> Concejo del Condado Distrito 1 Vote por Uno	<input type="radio"/> <b>Tom Dernoga</b> <b>Unopposed /Sin Oponente</b>
--	--

<b>Judge of the Circuit Court</b> <b>Circuit 7</b> <b>Vote for 1</b> Juez de la Corte de Circuito Circuito 7 Vote por Uno	<input type="radio"/> <b>Brandon M. Burrell</b>
<input type="radio"/> <b>Carol Ann Coderre</b>	
<input type="radio"/> <b>Malik Ali Shakur</b>	
<input type="radio"/> <b>Andrea D. Smith</b>	
<input type="radio"/> <b>Rhonda A. Wood</b>	

<b>State's Attorney</b> <b>Vote for 1</b> Fiscal del Estado Vote por Uno	<input type="radio"/> <b>Aisha Braveboy</b> <b>Unopposed /Sin Oponente</b>
---	---

<b>Clerk of the Circuit Court</b> <b>Vote for 1</b> Secretario de la Corte del Circuito Vote por Uno	<input type="radio"/> <b>Mahasin El Amin</b>
<input type="radio"/> <b>Laverne C. Henry</b>	

<b>Register of Wills</b> <b>Vote for 1</b> Registrador Testamentario Vote por Uno	<input type="radio"/> <b>Cereta A. Lee</b> <b>Unopposed /Sin Oponente</b>
--	--

**Judge of the Orphans' Court**  
**Vote for up to 3**  
 Juez de la Corte de Huérfanos  
 Vote por No Más de Tres

**Wendy Alise Cartwright**  
 Unopposed /Sin Oponente

**Jason A. DeLoach**  
 Unopposed /Sin Oponente

**Athena Malloy Groves**  
 Unopposed /Sin Oponente

**Sheriff**  
**Vote for 1**  
 Alguacil  
 Vote por Uno

**John D.B. Carr**

**Elliott W. Gibson**

**Dave Grogan**

**Sylvester E. Jones, Sr.**

**Loralyn Mayo**

**Democratic Central Committee At Large District 21**  
**Vote for 1**  
**No more than half of the members can be elected from the same gender.**  
 Comité Central Demócrata Representando el Condado Distrito 21  
 Vote por Uno  
 No más de la mitad de los miembros pueden ser elegidos del mismo sexo.

**Keith R. Sydnor**  
 Male /Masculino

**Democratic Central Committee At Large District 22**  
**Vote for 1**  
**No more than half of the members can be elected from the same gender.**  
 Comité Central Demócrata Representando el Condado Distrito 22  
 Vote por Uno  
 No más de la mitad de los miembros pueden ser elegidos del mismo sexo.

**Emmett V. Jordan**  
 Male /Masculino

**Democratic Central Committee At Large District 23**  
**Vote for 1**  
**No more than half of the members can be elected from the same gender.**  
 Comité Central Demócrata Representando el Condado Distrito 23  
 Vote por Uno  
 No más de la mitad de los miembros pueden ser elegidos del mismo sexo.

**Babatunde Alegbeleye**  
 Male /Masculino

**Keenon James**  
 Male /Masculino

**Sylvia Johnson**  
 Female /Femenino

**Le Shaun Quander-Mosley**  
 Female /Femenino

**Democratic Central Committee At Large District 24**  
**Vote for 1**  
**No more than half of the members can be elected from the same gender.**  
 Comité Central Demócrata Representando el Condado Distrito 24  
 Vote por Uno  
 No más de la mitad de los miembros pueden ser elegidos del mismo sexo.

**Rudy D. Anthony**  
 Male /Masculino

**Derrick L. Coley**  
 Male /Masculino

**Democratic Central Committee At Large District 25**  
**Vote for 1**  
**No more than half of the members can be elected from the same gender.**  
 Comité Central Demócrata Representando el Condado Distrito 25  
 Vote por Uno  
 No más de la mitad de los miembros pueden ser elegidos del mismo sexo.

**Kent Roberson**  
 Male /Masculino

**Democratic Central Committee At Large District 26**  
**Vote for 1**  
**No more than half of the members can be elected from the same gender.**  
 Comité Central Demócrata Representando el Condado Distrito 26  
 Vote por Uno  
 No más de la mitad de los miembros pueden ser elegidos del mismo sexo.

**Clate D. Jackson**  
 Male /Masculino

**Jason Lewis**  
 Male /Masculino

**Democratic Central Committee At Large District 27**  
**Vote for 1**  
**No more than half of the members can be elected from the same gender.**  
 Comité Central Demócrata Representando el Condado Distrito 27  
 Vote por Uno  
 No más de la mitad de los miembros pueden ser elegidos del mismo sexo.

**Darrell C. Odom, Sr.**  
 Male /Masculino

**Democratic Central Committee At Large District 47**  
**Vote for 1**  
**No more than half of the members can be elected from the same gender.**  
 Comité Central Demócrata Representando el Condado Distrito 47  
 Vote por Uno  
 No más de la mitad de los miembros pueden ser elegidos del mismo sexo.

**Sarahita Wyatt-Paige**  
 Female /Femenino

**Democratic Central Committee District 23**  
**Vote for up to 3**  
**No more than half of the members can be elected from the same gender.**  
 Comité Central Demócrata Distrito 23  
 Vote por No Más de Tres  
 No más de la mitad de los miembros pueden ser elegidos del mismo sexo.

**Kim Carter**  
 Female /Femenino

**Darren T. Gibson**  
 Male /Masculino

**Jacqui Steele-McCall**  
 Female /Femenino

**Diana Torres**  
 Female /Femenino

**Daniel Rutherford Wilson**  
 Male /Masculino

**Official Ballot**  
**Gubernatorial Primary Election**  
**July 19, 2022**  
**State of Maryland, Prince George's County**  
**Democratic Ballot**

**BS DEM 128**  
**010-007**

Papeleta Electoral Oficial  
 Elección Primaria Gubernamental  
 19 de julio del 2022  
 Estado de Maryland, Condado de Prince George's  
 Papeleta del Partido Demócrata

**Instructions**  
**Instrucciones**

**Making Selections**  
**Seleccionando**



Fill in the oval to the left of the name of your choice. You must blacken the oval completely, and do not make any marks outside of the oval. You do not have to vote in every race.

Llene el óvalo a la izquierda del nombre de su selección. Debe rellenar el óvalo completamente y no haga ninguna marca fuera del óvalo. No tiene que votar en cada contienda.



Do not cross out or erase, or your vote may not count. If you make a mistake or a stray mark, you may ask for a new ballot.

No debe tachar o borrar, o su voto no se contará. Si comete un error o hace una marca demás, pueda solicitar una nueva papeleta.

<b>Governor / Lt. Governor</b> <b>Vote for 1</b> Gobernador / Vicegobernador Vote por Uno	<input type="radio"/> <b>Rushern L. Baker, III</b> and /y <b>Nancy Navarro</b>
<input type="radio"/> <b>Jon Baron</b> and /y <b>Natalie Williams</b>	
<input type="radio"/> <b>Peter Franchot</b> and /y <b>Monique Anderson-Walker</b>	
<input type="radio"/> <b>Douglas F. Gansler</b> and /y <b>Candace Hollingsworth</b>	
<input type="radio"/> <b>Ralph W. Jaffe</b> and /y <b>Mark Greben</b>	
<input type="radio"/> <b>Ashwani Jain</b> and /y <b>LaTrece Hawkins Lytes</b>	
<input type="radio"/> <b>John King</b> and /y <b>Michelle Daugherty Siri</b>	
<input type="radio"/> <b>Wes Moore</b> and /y <b>Aruna Miller</b>	
<input type="radio"/> <b>Tom Perez</b> and /y <b>Shannon Sneed</b>	
<input type="radio"/> <b>Jerome M. Segal</b> and /y <b>Justinian M. Dispenza</b>	

<b>Comptroller</b> <b>Vote for 1</b> Contralor Vote por Uno	<input type="radio"/> <b>Timothy J. Adams</b>
<input type="radio"/> <b>Brooke Elizabeth Lierman</b>	

<b>Attorney General</b> <b>Vote for 1</b> Procurador General Vote por Uno	<input type="radio"/> <b>Anthony G. Brown</b>
<input type="radio"/> <b>Katie Curran O'Malley</b>	

<b>U.S. Senator</b> <b>Vote for 1</b> Senador de los EE.UU. Vote por Uno	<input type="radio"/> <b>Michelle L. Smith</b>
<input type="radio"/> <b>Chris Van Hollen</b>	

<b>Representative in Congress</b> <b>District 4</b> <b>Vote for 1</b> Representante en el Congreso Distrito 4 Vote por Uno	<input type="radio"/> <b>Tammy Allison</b>
<input type="radio"/> <b>Angela M. Angel</b>	
<input type="radio"/> <b>James Levi Curtis, Jr.</b>	
<input type="radio"/> <b>Donna F. Edwards</b>	
<input type="radio"/> <b>Matthew F. Fogg</b>	
<input type="radio"/> <b>Gregory Holmes</b>	
<input type="radio"/> <b>Glenn F. Ivey</b>	
<input type="radio"/> <b>Robert K. McGhee</b>	
<input type="radio"/> <b>Kim A. Shelton</b>	

<b>State Senator</b> <b>District 23</b> <b>Vote for 1</b> Senador Estatal Distrito 23 Vote por Uno	<input type="radio"/> <b>Raaheela Ahmed</b>
<input type="radio"/> <b>Sylvia Johnson</b>	
<input type="radio"/> <b>Ron Watson</b>	

<b>House of Delegates</b> <b>District 23</b> <b>Vote for up to 3</b> Cámara de Delegados Distrito 23 Vote por No Más de Tres	<input type="radio"/> <b>Adrian Boafo</b>
<input type="radio"/> <b>Jocelyn Irene Collins</b>	
<input type="radio"/> <b>Remi Duyile</b>	
<input type="radio"/> <b>Marvin E. Holmes, Jr.</b>	
<input type="radio"/> <b>Keenon James</b>	
<input type="radio"/> <b>Januari McKay</b>	
<input type="radio"/> <b>Monica Roebuck</b>	
<input type="radio"/> <b>Jacqui Steele-McCall</b>	
<input type="radio"/> <b>Kym Taylor</b>	
<input type="radio"/> <b>Valeria Tomlin</b>	

<b>County Executive</b> <b>Vote for 1</b> Ejecutivo del Condado Vote por Uno	<input type="radio"/> <b>Angela D. Alsobrooks</b>
<input type="radio"/> <b>Leigh Bodden</b>	
<input type="radio"/> <b>Billy W. Bridges</b>	
<input type="radio"/> <b>Sherman R. Hardy</b>	
<input type="radio"/> <b>Moisette Tonya Sweat</b>	

<b>County Council At Large</b> <b>Vote for up to 2</b> Miembro del Concejo Representando el Condado Vote por No Más de Dos	<input type="radio"/> <b>Rudy D. Anthony</b>
<input type="radio"/> <b>Sam Elira, Sr.</b>	
<input type="radio"/> <b>Leo Bachi Eyombo</b>	
<input type="radio"/> <b>Mel Franklin</b>	
<input type="radio"/> <b>Stanford Fraser</b>	
<input type="radio"/> <b>Calvin S. Hawkins, Jr.</b>	
<input type="radio"/> <b>Jonathan White</b>	

<b>County Council</b> <b>District 1</b> <b>Vote for 1</b> Concejo del Condado Distrito 1 Vote por Uno	<input type="radio"/> <b>Tom Dernoga</b> <b>Unopposed /Sin Oponente</b>
--	--

<b>Judge of the Circuit Court</b> <b>Circuit 7</b> <b>Vote for 1</b> Juez de la Corte de Circuito Circuito 7 Vote por Uno	<input type="radio"/> <b>Brandon M. Burrell</b>
<input type="radio"/> <b>Carol Ann Coderre</b>	
<input type="radio"/> <b>Malik Ali Shakur</b>	
<input type="radio"/> <b>Andrea D. Smith</b>	
<input type="radio"/> <b>Rhonda A. Wood</b>	

<b>State's Attorney</b> <b>Vote for 1</b> Fiscal del Estado Vote por Uno	<input type="radio"/> <b>Aisha Braveboy</b> <b>Unopposed /Sin Oponente</b>
---	---

<b>Clerk of the Circuit Court</b> <b>Vote for 1</b> Secretario de la Corte del Circuito Vote por Uno	<input type="radio"/> <b>Mahasin El Amin</b>
<input type="radio"/> <b>Laverne C. Henry</b>	

<b>Register of Wills</b> <b>Vote for 1</b> Registrador Testamentario Vote por Uno	<input type="radio"/> <b>Cereta A. Lee</b> <b>Unopposed /Sin Oponente</b>
--	--

**Judge of the Orphans' Court**  
**Vote for up to 3**  
 Juez de la Corte de Huérfanos  
 Vote por No Más de Tres

**Wendy Alise Cartwright**  
 Unopposed /Sin Oponente

**Jason A. DeLoach**  
 Unopposed /Sin Oponente

**Athena Malloy Groves**  
 Unopposed /Sin Oponente

**Sheriff**  
**Vote for 1**  
 Alguacil  
 Vote por Uno

**John D.B. Carr**

**Elliott W. Gibson**

**Dave Grogan**

**Sylvester E. Jones, Sr.**

**Loralyn Mayo**

**Democratic Central Committee At Large District 21**  
**Vote for 1**  
**No more than half of the members can be elected from the same gender.**  
 Comité Central Demócrata Representando el Condado Distrito 21  
 Vote por Uno  
 No más de la mitad de los miembros pueden ser elegidos del mismo sexo.

**Keith R. Sydnor**  
 Male /Masculino

**Democratic Central Committee At Large District 22**  
**Vote for 1**  
**No more than half of the members can be elected from the same gender.**  
 Comité Central Demócrata Representando el Condado Distrito 22  
 Vote por Uno  
 No más de la mitad de los miembros pueden ser elegidos del mismo sexo.

**Emmett V. Jordan**  
 Male /Masculino

**Democratic Central Committee At Large District 23**  
**Vote for 1**  
**No more than half of the members can be elected from the same gender.**  
 Comité Central Demócrata Representando el Condado Distrito 23  
 Vote por Uno  
 No más de la mitad de los miembros pueden ser elegidos del mismo sexo.

**Babatunde Alegbeleye**  
 Male /Masculino

**Keenon James**  
 Male /Masculino

**Sylvia Johnson**  
 Female /Femenino

**Le Shaun Quander-Mosley**  
 Female /Femenino

**Democratic Central Committee At Large District 24**  
**Vote for 1**  
**No more than half of the members can be elected from the same gender.**  
 Comité Central Demócrata Representando el Condado Distrito 24  
 Vote por Uno  
 No más de la mitad de los miembros pueden ser elegidos del mismo sexo.

**Rudy D. Anthony**  
 Male /Masculino

**Derrick L. Coley**  
 Male /Masculino

**Democratic Central Committee At Large District 25**  
**Vote for 1**  
**No more than half of the members can be elected from the same gender.**  
 Comité Central Demócrata Representando el Condado Distrito 25  
 Vote por Uno  
 No más de la mitad de los miembros pueden ser elegidos del mismo sexo.

**Kent Roberson**  
 Male /Masculino

**Democratic Central Committee At Large District 26**  
**Vote for 1**  
**No more than half of the members can be elected from the same gender.**  
 Comité Central Demócrata Representando el Condado Distrito 26  
 Vote por Uno  
 No más de la mitad de los miembros pueden ser elegidos del mismo sexo.

**Clate D. Jackson**  
 Male /Masculino

**Jason Lewis**  
 Male /Masculino

**Democratic Central Committee At Large District 27**  
**Vote for 1**  
**No more than half of the members can be elected from the same gender.**  
 Comité Central Demócrata Representando el Condado Distrito 27  
 Vote por Uno  
 No más de la mitad de los miembros pueden ser elegidos del mismo sexo.

**Darrell C. Odom, Sr.**  
 Male /Masculino

**Democratic Central Committee At Large District 47**  
**Vote for 1**  
**No more than half of the members can be elected from the same gender.**  
 Comité Central Demócrata Representando el Condado Distrito 47  
 Vote por Uno  
 No más de la mitad de los miembros pueden ser elegidos del mismo sexo.

**Sarahita Wyatt-Paige**  
 Female /Femenino

**Democratic Central Committee District 23**  
**Vote for up to 3**  
**No more than half of the members can be elected from the same gender.**  
 Comité Central Demócrata Distrito 23  
 Vote por No Más de Tres  
 No más de la mitad de los miembros pueden ser elegidos del mismo sexo.

**Kim Carter**  
 Female /Femenino

**Darren T. Gibson**  
 Male /Masculino

**Jacqui Steele-McCall**  
 Female /Femenino

**Diana Torres**  
 Female /Femenino

**Daniel Rutherford Wilson**  
 Male /Masculino



**Official Ballot**  
**Gubernatorial Primary Election**  
**July 19, 2022**  
**State of Maryland, Prince George's County**  
**Democratic Ballot**

**BS DEM 129**  
**010-008**

Papeleta Electoral Oficial  
 Elección Primaria Gubernamental  
 19 de julio del 2022  
 Estado de Maryland, Condado de Prince George's  
 Papeleta del Partido Demócrata

**Instructions**  
**Instrucciones**

**Making Selections**  
**Seleccionando**



Fill in the oval to the left of the name of your choice. You must blacken the oval completely, and do not make any marks outside of the oval. You do not have to vote in every race.

Llene el óvalo a la izquierda del nombre de su selección. Debe rellenar el óvalo completamente y no haga ninguna marca fuera del óvalo. No tiene que votar en cada contienda.



Do not cross out or erase, or your vote may not count. If you make a mistake or a stray mark, you may ask for a new ballot.

No debe tachar o borrar, o su voto no se contará. Si comete un error o hace una marca demás, pueda solicitar una nueva papeleta.

<b>Governor / Lt. Governor</b> <b>Vote for 1</b> Gobernador / Vicegobernador Vote por Uno	<input type="radio"/> <b>Rushern L. Baker, III</b> and /y <b>Nancy Navarro</b>
<input type="radio"/> <b>Jon Baron</b> and /y <b>Natalie Williams</b>	
<input type="radio"/> <b>Peter Franchot</b> and /y <b>Monique Anderson-Walker</b>	
<input type="radio"/> <b>Douglas F. Gansler</b> and /y <b>Candace Hollingsworth</b>	
<input type="radio"/> <b>Ralph W. Jaffe</b> and /y <b>Mark Greben</b>	
<input type="radio"/> <b>Ashwani Jain</b> and /y <b>LaTrece Hawkins Lytes</b>	
<input type="radio"/> <b>John King</b> and /y <b>Michelle Daugherty Siri</b>	
<input type="radio"/> <b>Wes Moore</b> and /y <b>Aruna Miller</b>	
<input type="radio"/> <b>Tom Perez</b> and /y <b>Shannon Sneed</b>	
<input type="radio"/> <b>Jerome M. Segal</b> and /y <b>Justinian M. Dispenza</b>	

<b>Comptroller</b> <b>Vote for 1</b> Contralor Vote por Uno	<input type="radio"/> <b>Timothy J. Adams</b>
<input type="radio"/> <b>Brooke Elizabeth Lierman</b>	

<b>Attorney General</b> <b>Vote for 1</b> Procurador General Vote por Uno	<input type="radio"/> <b>Anthony G. Brown</b>
<input type="radio"/> <b>Katie Curran O'Malley</b>	

<b>U.S. Senator</b> <b>Vote for 1</b> Senador de los EE.UU. Vote por Uno	<input type="radio"/> <b>Michelle L. Smith</b>
<input type="radio"/> <b>Chris Van Hollen</b>	

<b>Representative in Congress</b> <b>District 4</b> <b>Vote for 1</b> Representante en el Congreso Distrito 4 Vote por Uno	<input type="radio"/> <b>Tammy Allison</b>
<input type="radio"/> <b>Angela M. Angel</b>	
<input type="radio"/> <b>James Levi Curtis, Jr.</b>	
<input type="radio"/> <b>Donna F. Edwards</b>	
<input type="radio"/> <b>Matthew F. Fogg</b>	
<input type="radio"/> <b>Gregory Holmes</b>	
<input type="radio"/> <b>Glenn F. Ivey</b>	
<input type="radio"/> <b>Robert K. McGhee</b>	
<input type="radio"/> <b>Kim A. Shelton</b>	

<b>State Senator</b> <b>District 23</b> <b>Vote for 1</b> Senador Estatal Distrito 23 Vote por Uno	<input type="radio"/> <b>Raaheela Ahmed</b>
<input type="radio"/> <b>Sylvia Johnson</b>	
<input type="radio"/> <b>Ron Watson</b>	

<b>House of Delegates</b> <b>District 23</b> <b>Vote for up to 3</b> Cámara de Delegados Distrito 23 Vote por No Más de Tres	<input type="radio"/> <b>Adrian Boafo</b>
<input type="radio"/> <b>Jocelyn Irene Collins</b>	
<input type="radio"/> <b>Remi Duyile</b>	
<input type="radio"/> <b>Marvin E. Holmes, Jr.</b>	
<input type="radio"/> <b>Keenon James</b>	
<input type="radio"/> <b>Januari McKay</b>	
<input type="radio"/> <b>Monica Roebuck</b>	
<input type="radio"/> <b>Jacqui Steele-McCall</b>	
<input type="radio"/> <b>Kym Taylor</b>	
<input type="radio"/> <b>Valeria Tomlin</b>	

<b>County Executive</b> <b>Vote for 1</b> Ejecutivo del Condado Vote por Uno	<input type="radio"/> <b>Angela D. Alsobrooks</b>
<input type="radio"/> <b>Leigh Bodden</b>	
<input type="radio"/> <b>Billy W. Bridges</b>	
<input type="radio"/> <b>Sherman R. Hardy</b>	
<input type="radio"/> <b>Moisette Tonya Sweat</b>	

<b>County Council At Large</b> <b>Vote for up to 2</b> Miembro del Concejo Representando el Condado Vote por No Más de Dos	<input type="radio"/> <b>Rudy D. Anthony</b>
<input type="radio"/> <b>Sam Elira, Sr.</b>	
<input type="radio"/> <b>Leo Bachi Eyombo</b>	
<input type="radio"/> <b>Mel Franklin</b>	
<input type="radio"/> <b>Stanford Fraser</b>	
<input type="radio"/> <b>Calvin S. Hawkins, Jr.</b>	
<input type="radio"/> <b>Jonathan White</b>	

<b>County Council</b> <b>District 1</b> <b>Vote for 1</b> Concejo del Condado Distrito 1 Vote por Uno	<input type="radio"/> <b>Tom Dernoga</b> <b>Unopposed /Sin Oponente</b>
--	--

<b>Judge of the Circuit Court</b> <b>Circuit 7</b> <b>Vote for 1</b> Juez de la Corte de Circuito Circuito 7 Vote por Uno	<input type="radio"/> <b>Brandon M. Burrell</b>
<input type="radio"/> <b>Carol Ann Coderre</b>	
<input type="radio"/> <b>Malik Ali Shakur</b>	
<input type="radio"/> <b>Andrea D. Smith</b>	
<input type="radio"/> <b>Rhonda A. Wood</b>	

<b>State's Attorney</b> <b>Vote for 1</b> Fiscal del Estado Vote por Uno	<input type="radio"/> <b>Aisha Braveboy</b> <b>Unopposed /Sin Oponente</b>
---	---

<b>Clerk of the Circuit Court</b> <b>Vote for 1</b> Secretario de la Corte del Circuito Vote por Uno	<input type="radio"/> <b>Mahasin El Amin</b>
<input type="radio"/> <b>Laverne C. Henry</b>	

<b>Register of Wills</b> <b>Vote for 1</b> Registrador Testamentario Vote por Uno	<input type="radio"/> <b>Cereta A. Lee</b> <b>Unopposed /Sin Oponente</b>
--	--

**Judge of the Orphans' Court**  
**Vote for up to 3**  
 Juez de la Corte de Huérfanos  
 Vote por No Más de Tres

**Wendy Alise Cartwright**  
 Unopposed /Sin Oponente

**Jason A. DeLoach**  
 Unopposed /Sin Oponente

**Athena Malloy Groves**  
 Unopposed /Sin Oponente

**Sheriff**  
**Vote for 1**  
 Alguacil  
 Vote por Uno

**John D.B. Carr**

**Elliott W. Gibson**

**Dave Grogan**

**Sylvester E. Jones, Sr.**

**Loralyn Mayo**

**Democratic Central Committee At Large District 21**  
**Vote for 1**  
**No more than half of the members can be elected from the same gender.**  
 Comité Central Demócrata Representando el Condado Distrito 21  
 Vote por Uno  
 No más de la mitad de los miembros pueden ser elegidos del mismo sexo.

**Keith R. Sydnor**  
 Male /Masculino

**Democratic Central Committee At Large District 22**  
**Vote for 1**  
**No more than half of the members can be elected from the same gender.**  
 Comité Central Demócrata Representando el Condado Distrito 22  
 Vote por Uno  
 No más de la mitad de los miembros pueden ser elegidos del mismo sexo.

**Emmett V. Jordan**  
 Male /Masculino

**Democratic Central Committee At Large District 23**  
**Vote for 1**  
**No more than half of the members can be elected from the same gender.**  
 Comité Central Demócrata Representando el Condado Distrito 23  
 Vote por Uno  
 No más de la mitad de los miembros pueden ser elegidos del mismo sexo.

**Babatunde Alegbeleye**  
 Male /Masculino

**Keenon James**  
 Male /Masculino

**Sylvia Johnson**  
 Female /Femenino

**Le Shaun Quander-Mosley**  
 Female /Femenino

**Democratic Central Committee At Large District 24**  
**Vote for 1**  
**No more than half of the members can be elected from the same gender.**  
 Comité Central Demócrata Representando el Condado Distrito 24  
 Vote por Uno  
 No más de la mitad de los miembros pueden ser elegidos del mismo sexo.

**Rudy D. Anthony**  
 Male /Masculino

**Derrick L. Coley**  
 Male /Masculino

**Democratic Central Committee At Large District 25**  
**Vote for 1**  
**No more than half of the members can be elected from the same gender.**  
 Comité Central Demócrata Representando el Condado Distrito 25  
 Vote por Uno  
 No más de la mitad de los miembros pueden ser elegidos del mismo sexo.

**Kent Roberson**  
 Male /Masculino

**Democratic Central Committee At Large District 26**  
**Vote for 1**  
**No more than half of the members can be elected from the same gender.**  
 Comité Central Demócrata Representando el Condado Distrito 26  
 Vote por Uno  
 No más de la mitad de los miembros pueden ser elegidos del mismo sexo.

**Clate D. Jackson**  
 Male /Masculino

**Jason Lewis**  
 Male /Masculino

**Democratic Central Committee At Large District 27**  
**Vote for 1**  
**No more than half of the members can be elected from the same gender.**  
 Comité Central Demócrata Representando el Condado Distrito 27  
 Vote por Uno  
 No más de la mitad de los miembros pueden ser elegidos del mismo sexo.

**Darrell C. Odom, Sr.**  
 Male /Masculino

**Democratic Central Committee At Large District 47**  
**Vote for 1**  
**No more than half of the members can be elected from the same gender.**  
 Comité Central Demócrata Representando el Condado Distrito 47  
 Vote por Uno  
 No más de la mitad de los miembros pueden ser elegidos del mismo sexo.

**Sarahita Wyatt-Paige**  
 Female /Femenino

**Democratic Central Committee District 23**  
**Vote for up to 3**  
**No more than half of the members can be elected from the same gender.**  
 Comité Central Demócrata Distrito 23  
 Vote por No Más de Tres  
 No más de la mitad de los miembros pueden ser elegidos del mismo sexo.

**Kim Carter**  
 Female /Femenino

**Darren T. Gibson**  
 Male /Masculino

**Jacqui Steele-McCall**  
 Female /Femenino

**Diana Torres**  
 Female /Femenino

**Daniel Rutherford Wilson**  
 Male /Masculino

**Official Ballot**  
**Gubernatorial Primary Election**  
**July 19, 2022**  
**State of Maryland, Prince George's County**  
**Democratic Ballot**

**BS DEM 130**  
**010-009**

Papeleta Electoral Oficial  
 Elección Primaria Gubernamental  
 19 de julio del 2022  
 Estado de Maryland, Condado de Prince George's  
 Papeleta del Partido Demócrata

**Instructions**  
**Instrucciones**

**Making Selections**  
**Seleccionando**



Fill in the oval to the left of the name of your choice. You must blacken the oval completely, and do not make any marks outside of the oval. You do not have to vote in every race.

Llene el óvalo a la izquierda del nombre de su selección. Debe rellenar el óvalo completamente y no haga ninguna marca fuera del óvalo. No tiene que votar en cada contienda.



Do not cross out or erase, or your vote may not count. If you make a mistake or a stray mark, you may ask for a new ballot.

No debe tachar o borrar, o su voto no se contará. Si comete un error o hace una marca demás, pueda solicitar una nueva papeleta.

<b>Governor / Lt. Governor</b> <b>Vote for 1</b> Gobernador / Vicegobernador Vote por Uno <input type="radio"/> <b>Rushern L. Baker, III</b> and /y <b>Nancy Navarro</b>
<input type="radio"/> <b>Jon Baron</b> and /y <b>Natalie Williams</b>
<input type="radio"/> <b>Peter Franchot</b> and /y <b>Monique Anderson-Walker</b>
<input type="radio"/> <b>Douglas F. Gansler</b> and /y <b>Candace Hollingsworth</b>
<input type="radio"/> <b>Ralph W. Jaffe</b> and /y <b>Mark Greben</b>
<input type="radio"/> <b>Ashwani Jain</b> and /y <b>LaTrece Hawkins Lytes</b>
<input type="radio"/> <b>John King</b> and /y <b>Michelle Daugherty Siri</b>
<input type="radio"/> <b>Wes Moore</b> and /y <b>Aruna Miller</b>
<input type="radio"/> <b>Tom Perez</b> and /y <b>Shannon Sneed</b>
<input type="radio"/> <b>Jerome M. Segal</b> and /y <b>Justinian M. Dispenza</b>

<b>Comptroller</b> <b>Vote for 1</b> Contralor Vote por Uno <input type="radio"/> <b>Timothy J. Adams</b> <input type="radio"/> <b>Brooke Elizabeth Lierman</b>
--

<b>Attorney General</b> <b>Vote for 1</b> Procurador General Vote por Uno <input type="radio"/> <b>Anthony G. Brown</b> <input type="radio"/> <b>Katie Curran O'Malley</b>
---

<b>U.S. Senator</b> <b>Vote for 1</b> Senador de los EE.UU. Vote por Uno <input type="radio"/> <b>Michelle L. Smith</b> <input type="radio"/> <b>Chris Van Hollen</b>
--

<b>Representative in Congress</b> <b>District 4</b> <b>Vote for 1</b> Representante en el Congreso Distrito 4 Vote por Uno <input type="radio"/> <b>Tammy Allison</b> <input type="radio"/> <b>Angela M. Angel</b> <input type="radio"/> <b>James Levi Curtis, Jr.</b> <input type="radio"/> <b>Donna F. Edwards</b> <input type="radio"/> <b>Matthew F. Fogg</b> <input type="radio"/> <b>Gregory Holmes</b> <input type="radio"/> <b>Glenn F. Ivey</b> <input type="radio"/> <b>Robert K. McGhee</b> <input type="radio"/> <b>Kim A. Shelton</b>
--

<b>State Senator</b> <b>District 21</b> <b>Vote for 1</b> Senador Estatal Distrito 21 Vote por Uno <input type="radio"/> <b>Jim Rosapepe</b> Unopposed /Sin Oponente
---

<b>House of Delegates</b> <b>District 21</b> <b>Vote for up to 3</b> Cámara de Delegados Distrito 21 Vote por No Más de Tres <input type="radio"/> <b>Ben Barnes</b> Unopposed /Sin Oponente <input type="radio"/> <b>Mary A. Lehman</b> Unopposed /Sin Oponente <input type="radio"/> <b>Joseline A. Peña-Melnyk</b> Unopposed /Sin Oponente
--

<b>County Executive</b> <b>Vote for 1</b> Ejecutivo del Condado Vote por Uno <input type="radio"/> <b>Angela D. Alsobrooks</b> <input type="radio"/> <b>Leigh Bodden</b> <input type="radio"/> <b>Billy W. Bridges</b> <input type="radio"/> <b>Sherman R. Hardy</b> <input type="radio"/> <b>Moisette Tonya Sweat</b>
--

<b>County Council At Large</b> <b>Vote for up to 2</b> Miembro del Concejo Representando el Condado Vote por No Más de Dos <input type="radio"/> <b>Rudy D. Anthony</b> <input type="radio"/> <b>Sam Elira, Sr.</b> <input type="radio"/> <b>Leo Bachi Eyombo</b> <input type="radio"/> <b>Mel Franklin</b> <input type="radio"/> <b>Stanford Fraser</b> <input type="radio"/> <b>Calvin S. Hawkins, Jr.</b> <input type="radio"/> <b>Jonathan White</b>
---

<b>County Council</b> <b>District 1</b> <b>Vote for 1</b> Concejo del Condado Distrito 1 Vote por Uno <input type="radio"/> <b>Tom Dernoga</b> Unopposed /Sin Oponente
---

<b>Judge of the Circuit Court</b> <b>Circuit 7</b> <b>Vote for 1</b> Juez de la Corte de Circuito Circuito 7 Vote por Uno <input type="radio"/> <b>Brandon M. Burrell</b> <input type="radio"/> <b>Carol Ann Coderre</b> <input type="radio"/> <b>Malik Ali Shakur</b> <input type="radio"/> <b>Andrea D. Smith</b> <input type="radio"/> <b>Rhonda A. Wood</b>
---

<b>State's Attorney</b> <b>Vote for 1</b> Fiscal del Estado Vote por Uno <input type="radio"/> <b>Aisha Braveboy</b> Unopposed /Sin Oponente
---

<b>Clerk of the Circuit Court</b> <b>Vote for 1</b> Secretario de la Corte del Circuito Vote por Uno <input type="radio"/> <b>Mahasin El Amin</b> <input type="radio"/> <b>Laverne C. Henry</b>
---

<b>Register of Wills</b> <b>Vote for 1</b> Registrador Testamentario Vote por Uno <input type="radio"/> <b>Cereta A. Lee</b> Unopposed /Sin Oponente
---

**Judge of the Orphans' Court**  
**Vote for up to 3**  
 Juez de la Corte de Huérfanos  
 Vote por No Más de Tres

**Wendy Alise Cartwright**  
 Unopposed /Sin Oponente

**Jason A. DeLoach**  
 Unopposed /Sin Oponente

**Athena Malloy Groves**  
 Unopposed /Sin Oponente

**Sheriff**  
**Vote for 1**  
 Alguacil  
 Vote por Uno

**John D.B. Carr**

**Elliott W. Gibson**

**Dave Grogan**

**Sylvester E. Jones, Sr.**

**Loralyn Mayo**

**Democratic Central Committee At Large District 21**  
**Vote for 1**  
**No more than half of the members can be elected from the same gender.**  
 Comité Central Demócrata Representando el Condado Distrito 21  
 Vote por Uno  
 No más de la mitad de los miembros pueden ser elegidos del mismo sexo.

**Keith R. Sydnor**  
 Male /Masculino

**Democratic Central Committee At Large District 22**  
**Vote for 1**  
**No more than half of the members can be elected from the same gender.**  
 Comité Central Demócrata Representando el Condado Distrito 22  
 Vote por Uno  
 No más de la mitad de los miembros pueden ser elegidos del mismo sexo.

**Emmett V. Jordan**  
 Male /Masculino

**Democratic Central Committee At Large District 23**  
**Vote for 1**  
**No more than half of the members can be elected from the same gender.**  
 Comité Central Demócrata Representando el Condado Distrito 23  
 Vote por Uno  
 No más de la mitad de los miembros pueden ser elegidos del mismo sexo.

**Babatunde Alegbeleye**  
 Male /Masculino

**Keenon James**  
 Male /Masculino

**Sylvia Johnson**  
 Female /Femenino

**Le Shaun Quander-Mosley**  
 Female /Femenino

**Democratic Central Committee At Large District 24**  
**Vote for 1**  
**No more than half of the members can be elected from the same gender.**  
 Comité Central Demócrata Representando el Condado Distrito 24  
 Vote por Uno  
 No más de la mitad de los miembros pueden ser elegidos del mismo sexo.

**Rudy D. Anthony**  
 Male /Masculino

**Derrick L. Coley**  
 Male /Masculino

**Democratic Central Committee At Large District 25**  
**Vote for 1**  
**No more than half of the members can be elected from the same gender.**  
 Comité Central Demócrata Representando el Condado Distrito 25  
 Vote por Uno  
 No más de la mitad de los miembros pueden ser elegidos del mismo sexo.

**Kent Roberson**  
 Male /Masculino

**Democratic Central Committee At Large District 26**  
**Vote for 1**  
**No more than half of the members can be elected from the same gender.**  
 Comité Central Demócrata Representando el Condado Distrito 26  
 Vote por Uno  
 No más de la mitad de los miembros pueden ser elegidos del mismo sexo.

**Clate D. Jackson**  
 Male /Masculino

**Jason Lewis**  
 Male /Masculino

**Democratic Central Committee At Large District 27**  
**Vote for 1**  
**No more than half of the members can be elected from the same gender.**  
 Comité Central Demócrata Representando el Condado Distrito 27  
 Vote por Uno  
 No más de la mitad de los miembros pueden ser elegidos del mismo sexo.

**Darrell C. Odom, Sr.**  
 Male /Masculino

**Democratic Central Committee At Large District 47**  
**Vote for 1**  
**No more than half of the members can be elected from the same gender.**  
 Comité Central Demócrata Representando el Condado Distrito 47  
 Vote por Uno  
 No más de la mitad de los miembros pueden ser elegidos del mismo sexo.

**Sarahita Wyatt-Paige**  
 Female /Femenino

**Democratic Central Committee District 21**  
**Vote for up to 3**  
**No more than half of the members can be elected from the same gender.**  
 Comité Central Demócrata Distrito 21  
 Vote por No Más de Tres  
 No más de la mitad de los miembros pueden ser elegidos del mismo sexo.

**Andrew M. Fellows**  
 Male /Masculino

**Michelle García**  
 Female /Femenino

**Denise Mitchell**  
 Female /Femenino

**Official Ballot**  
**Gubernatorial Primary Election**  
**July 19, 2022**  
**State of Maryland, Prince George's County**  
**Democratic Ballot**

**BS DEM 131**  
**010-010**

Papeleta Electoral Oficial  
 Elección Primaria Gubernamental  
 19 de julio del 2022  
 Estado de Maryland, Condado de Prince George's  
 Papeleta del Partido Demócrata

**Instructions**  
**Instrucciones**

**Making Selections**  
**Seleccionando**

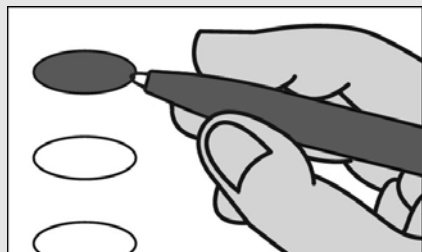

Fill in the oval to the left of the name of your choice. You must blacken the oval completely, and do not make any marks outside of the oval. You do not have to vote in every race.

Llene el óvalo a la izquierda del nombre de su selección. Debe rellenar el óvalo completamente y no haga ninguna marca fuera del óvalo. No tiene que votar en cada contienda.



Do not cross out or erase, or your vote may not count. If you make a mistake or a stray mark, you may ask for a new ballot.

No debe tachar o borrar, o su voto no se contará. Si comete un error o hace una marca demás, pueda solicitar una nueva papeleta.

<p><b>Governor / Lt. Governor</b>  <b>Vote for 1</b>                      Gobernador / Vicegobernador                      Vote por Uno</p> <p><input type="radio"/> <b>Rushern L. Baker, III</b>                      and /y  <b>Nancy Navarro</b></p> <p><input type="radio"/> <b>Jon Baron</b>                      and /y  <b>Natalie Williams</b></p> <p><input type="radio"/> <b>Peter Franchot</b>                      and /y  <b>Monique Anderson-Walker</b></p> <p><input type="radio"/> <b>Douglas F. Gansler</b>                      and /y  <b>Candace Hollingsworth</b></p> <p><input type="radio"/> <b>Ralph W. Jaffe</b>                      and /y  <b>Mark Greben</b></p> <p><input type="radio"/> <b>Ashwani Jain</b>                      and /y  <b>LaTrece Hawkins Lytes</b></p> <p><input type="radio"/> <b>John King</b>                      and /y  <b>Michelle Daugherty Siri</b></p> <p><input type="radio"/> <b>Wes Moore</b>                      and /y  <b>Aruna Miller</b></p> <p><input type="radio"/> <b>Tom Perez</b>                      and /y  <b>Shannon Sneed</b></p> <p><input type="radio"/> <b>Jerome M. Segal</b>                      and /y  <b>Justinian M. Dispenza</b></p>	<p><b>Comptroller</b>  <b>Vote for 1</b>                      Contralor                      Vote por Uno</p> <p><input type="radio"/> <b>Timothy J. Adams</b></p> <p><input type="radio"/> <b>Brooke Elizabeth Lierman</b></p> <p><b>Attorney General</b>  <b>Vote for 1</b>                      Procurador General                      Vote por Uno</p> <p><input type="radio"/> <b>Anthony G. Brown</b></p> <p><input type="radio"/> <b>Katie Curran O'Malley</b></p> <p><b>U.S. Senator</b>  <b>Vote for 1</b>                      Senador de los EE.UU.                      Vote por Uno</p> <p><input type="radio"/> <b>Michelle L. Smith</b></p> <p><input type="radio"/> <b>Chris Van Hollen</b></p> <p><b>Representative in Congress</b>  <b>District 4</b>  <b>Vote for 1</b>                      Representante en el Congreso                      Distrito 4                      Vote por Uno</p> <p><input type="radio"/> <b>Tammy Allison</b></p> <p><input type="radio"/> <b>Angela M. Angel</b></p> <p><input type="radio"/> <b>James Levi Curtis, Jr.</b></p> <p><input type="radio"/> <b>Donna F. Edwards</b></p> <p><input type="radio"/> <b>Matthew F. Fogg</b></p> <p><input type="radio"/> <b>Gregory Holmes</b></p> <p><input type="radio"/> <b>Glenn F. Ivey</b></p> <p><input type="radio"/> <b>Robert K. McGhee</b></p> <p><input type="radio"/> <b>Kim A. Shelton</b></p>	<p><b>County Executive</b>  <b>Vote for 1</b>                      Ejecutivo del Condado                      Vote por Uno</p> <p><input type="radio"/> <b>Angela D. Alsobrooks</b></p> <p><input type="radio"/> <b>Leigh Bodden</b></p> <p><input type="radio"/> <b>Billy W. Bridges</b></p> <p><input type="radio"/> <b>Sherman R. Hardy</b></p> <p><input type="radio"/> <b>Moisette Tonya Sweat</b></p> <p><b>County Council At Large</b>  <b>Vote for up to 2</b>                      Miembro del Concejo                      Representando el Condado                      Vote por No Más de Dos</p> <p><input type="radio"/> <b>Rudy D. Anthony</b></p> <p><input type="radio"/> <b>Sam Elira, Sr.</b></p> <p><input type="radio"/> <b>Leo Bachi Eyombo</b></p> <p><input type="radio"/> <b>Mel Franklin</b></p> <p><input type="radio"/> <b>Stanford Fraser</b></p> <p><input type="radio"/> <b>Calvin S. Hawkins, Jr.</b></p> <p><input type="radio"/> <b>Jonathan White</b></p> <p><b>County Council</b>  <b>District 1</b>  <b>Vote for 1</b>                      Concejo del Condado                      Distrito 1                      Vote por Uno</p> <p><input type="radio"/> <b>Tom Dernoga</b>  <b>Unopposed /Sin Oponente</b></p>
	<p><b>State Senator</b>  <b>District 23</b>  <b>Vote for 1</b>                      Senador Estatal                      Distrito 23                      Vote por Uno</p> <p><input type="radio"/> <b>Raaheela Ahmed</b></p> <p><input type="radio"/> <b>Sylvia Johnson</b></p> <p><input type="radio"/> <b>Ron Watson</b></p> <p><b>House of Delegates</b>  <b>District 23</b>  <b>Vote for up to 3</b>                      Cámara de Delegados                      Distrito 23                      Vote por No Más de Tres</p> <p><input type="radio"/> <b>Adrian Boafo</b></p> <p><input type="radio"/> <b>Jocelyn Irene Collins</b></p> <p><input type="radio"/> <b>Remi Duyile</b></p> <p><input type="radio"/> <b>Marvin E. Holmes, Jr.</b></p> <p><input type="radio"/> <b>Keenon James</b></p> <p><input type="radio"/> <b>Januari McKay</b></p> <p><input type="radio"/> <b>Monica Roebuck</b></p> <p><input type="radio"/> <b>Jacqui Steele-McCall</b></p> <p><input type="radio"/> <b>Kym Taylor</b></p> <p><input type="radio"/> <b>Valeria Tomlin</b></p>	<p><b>Judge of the Circuit Court</b>  <b>Circuit 7</b>  <b>Vote for 1</b>                      Juez de la Corte de Circuito                      Circuito 7                      Vote por Uno</p> <p><input type="radio"/> <b>Brandon M. Burrell</b></p> <p><input type="radio"/> <b>Carol Ann Coderre</b></p> <p><input type="radio"/> <b>Malik Ali Shakur</b></p> <p><input type="radio"/> <b>Andrea D. Smith</b></p> <p><input type="radio"/> <b>Rhonda A. Wood</b></p> <p><b>State's Attorney</b>  <b>Vote for 1</b>                      Fiscal del Estado                      Vote por Uno</p> <p><input type="radio"/> <b>Aisha Braveboy</b>  <b>Unopposed /Sin Oponente</b></p> <p><b>Clerk of the Circuit Court</b>  <b>Vote for 1</b>                      Secretario de la Corte del                      Circuito                      Vote por Uno</p> <p><input type="radio"/> <b>Mahasin El Amin</b></p> <p><input type="radio"/> <b>Laverne C. Henry</b></p> <p><b>Register of Wills</b>  <b>Vote for 1</b>                      Registrador Testamentario                      Vote por Uno</p> <p><input type="radio"/> <b>Cereta A. Lee</b>  <b>Unopposed /Sin Oponente</b></p>

**Judge of the Orphans' Court**  
**Vote for up to 3**  
 Juez de la Corte de Huérfanos  
 Vote por No Más de Tres

**Wendy Alise Cartwright**  
 Unopposed /Sin Oponente

**Jason A. DeLoach**  
 Unopposed /Sin Oponente

**Athena Malloy Groves**  
 Unopposed /Sin Oponente

**Sheriff**  
**Vote for 1**  
 Alguacil  
 Vote por Uno

**John D.B. Carr**

**Elliott W. Gibson**

**Dave Grogan**

**Sylvester E. Jones, Sr.**

**Loralyn Mayo**

**Democratic Central Committee At Large District 21**  
**Vote for 1**  
**No more than half of the members can be elected from the same gender.**  
 Comité Central Demócrata Representando el Condado Distrito 21  
 Vote por Uno  
 No más de la mitad de los miembros pueden ser elegidos del mismo sexo.

**Keith R. Sydnor**  
 Male /Masculino

**Democratic Central Committee At Large District 22**  
**Vote for 1**  
**No more than half of the members can be elected from the same gender.**  
 Comité Central Demócrata Representando el Condado Distrito 22  
 Vote por Uno  
 No más de la mitad de los miembros pueden ser elegidos del mismo sexo.

**Emmett V. Jordan**  
 Male /Masculino

**Democratic Central Committee At Large District 23**  
**Vote for 1**  
**No more than half of the members can be elected from the same gender.**  
 Comité Central Demócrata Representando el Condado Distrito 23  
 Vote por Uno  
 No más de la mitad de los miembros pueden ser elegidos del mismo sexo.

**Babatunde Alegbeleye**  
 Male /Masculino

**Keenon James**  
 Male /Masculino

**Sylvia Johnson**  
 Female /Femenino

**Le Shaun Quander-Mosley**  
 Female /Femenino

**Democratic Central Committee At Large District 24**  
**Vote for 1**  
**No more than half of the members can be elected from the same gender.**  
 Comité Central Demócrata Representando el Condado Distrito 24  
 Vote por Uno  
 No más de la mitad de los miembros pueden ser elegidos del mismo sexo.

**Rudy D. Anthony**  
 Male /Masculino

**Derrick L. Coley**  
 Male /Masculino

**Democratic Central Committee At Large District 25**  
**Vote for 1**  
**No more than half of the members can be elected from the same gender.**  
 Comité Central Demócrata Representando el Condado Distrito 25  
 Vote por Uno  
 No más de la mitad de los miembros pueden ser elegidos del mismo sexo.

**Kent Roberson**  
 Male /Masculino

**Democratic Central Committee At Large District 26**  
**Vote for 1**  
**No more than half of the members can be elected from the same gender.**  
 Comité Central Demócrata Representando el Condado Distrito 26  
 Vote por Uno  
 No más de la mitad de los miembros pueden ser elegidos del mismo sexo.

**Clate D. Jackson**  
 Male /Masculino

**Jason Lewis**  
 Male /Masculino

**Democratic Central Committee At Large District 27**  
**Vote for 1**  
**No more than half of the members can be elected from the same gender.**  
 Comité Central Demócrata Representando el Condado Distrito 27  
 Vote por Uno  
 No más de la mitad de los miembros pueden ser elegidos del mismo sexo.

**Darrell C. Odom, Sr.**  
 Male /Masculino

**Democratic Central Committee At Large District 47**  
**Vote for 1**  
**No more than half of the members can be elected from the same gender.**  
 Comité Central Demócrata Representando el Condado Distrito 47  
 Vote por Uno  
 No más de la mitad de los miembros pueden ser elegidos del mismo sexo.

**Sarahita Wyatt-Paige**  
 Female /Femenino

**Democratic Central Committee District 23**  
**Vote for up to 3**  
**No more than half of the members can be elected from the same gender.**  
 Comité Central Demócrata Distrito 23  
 Vote por No Más de Tres  
 No más de la mitad de los miembros pueden ser elegidos del mismo sexo.

**Kim Carter**  
 Female /Femenino

**Darren T. Gibson**  
 Male /Masculino

**Jacqui Steele-McCall**  
 Female /Femenino

**Diana Torres**  
 Female /Femenino

**Daniel Rutherford Wilson**  
 Male /Masculino

**Official Ballot**  
**Gubernatorial Primary Election**  
**July 19, 2022**  
**State of Maryland, Prince George's County**  
**Democratic Ballot**

**BS DEM 132**  
**010-011**

Papeleta Electoral Oficial  
 Elección Primaria Gubernamental  
 19 de julio del 2022  
 Estado de Maryland, Condado de Prince George's  
 Papeleta del Partido Demócrata

**Instructions**  
**Instrucciones**

**Making Selections**  
**Seleccionando**



Fill in the oval to the left of the name of your choice. You must blacken the oval completely, and do not make any marks outside of the oval. You do not have to vote in every race.

Llene el óvalo a la izquierda del nombre de su selección. Debe rellenar el óvalo completamente y no haga ninguna marca fuera del óvalo. No tiene que votar en cada contienda.



Do not cross out or erase, or your vote may not count. If you make a mistake or a stray mark, you may ask for a new ballot.

No debe tachar o borrar, o su voto no se contará. Si comete un error o hace una marca demás, pueda solicitar una nueva papeleta.

<b>Governor / Lt. Governor</b> <b>Vote for 1</b> Gobernador / Vicegobernador Vote por Uno	<input type="radio"/> <b>Rushern L. Baker, III</b> and /y <b>Nancy Navarro</b>
<input type="radio"/> <b>Jon Baron</b> and /y <b>Natalie Williams</b>	
<input type="radio"/> <b>Peter Franchot</b> and /y <b>Monique Anderson-Walker</b>	
<input type="radio"/> <b>Douglas F. Gansler</b> and /y <b>Candace Hollingsworth</b>	
<input type="radio"/> <b>Ralph W. Jaffe</b> and /y <b>Mark Greben</b>	
<input type="radio"/> <b>Ashwani Jain</b> and /y <b>LaTrece Hawkins Lytes</b>	
<input type="radio"/> <b>John King</b> and /y <b>Michelle Daugherty Siri</b>	
<input type="radio"/> <b>Wes Moore</b> and /y <b>Aruna Miller</b>	
<input type="radio"/> <b>Tom Perez</b> and /y <b>Shannon Sneed</b>	
<input type="radio"/> <b>Jerome M. Segal</b> and /y <b>Justinian M. Dispenza</b>	

<b>Comptroller</b> <b>Vote for 1</b> Contralor Vote por Uno	<input type="radio"/> <b>Timothy J. Adams</b>
<input type="radio"/> <b>Brooke Elizabeth Lierman</b>	

<b>Attorney General</b> <b>Vote for 1</b> Procurador General Vote por Uno	<input type="radio"/> <b>Anthony G. Brown</b>
<input type="radio"/> <b>Katie Curran O'Malley</b>	

<b>U.S. Senator</b> <b>Vote for 1</b> Senador de los EE.UU. Vote por Uno	<input type="radio"/> <b>Michelle L. Smith</b>
<input type="radio"/> <b>Chris Van Hollen</b>	

<b>Representative in Congress</b> <b>District 4</b> <b>Vote for 1</b> Representante en el Congreso Distrito 4 Vote por Uno	<input type="radio"/> <b>Tammy Allison</b>
<input type="radio"/> <b>Angela M. Angel</b>	
<input type="radio"/> <b>James Levi Curtis, Jr.</b>	
<input type="radio"/> <b>Donna F. Edwards</b>	
<input type="radio"/> <b>Matthew F. Fogg</b>	
<input type="radio"/> <b>Gregory Holmes</b>	
<input type="radio"/> <b>Glenn F. Ivey</b>	
<input type="radio"/> <b>Robert K. McGhee</b>	
<input type="radio"/> <b>Kim A. Shelton</b>	

<b>State Senator</b> <b>District 23</b> <b>Vote for 1</b> Senador Estatal Distrito 23 Vote por Uno	<input type="radio"/> <b>Raaheela Ahmed</b>
<input type="radio"/> <b>Sylvia Johnson</b>	
<input type="radio"/> <b>Ron Watson</b>	

<b>House of Delegates</b> <b>District 23</b> <b>Vote for up to 3</b> Cámara de Delegados Distrito 23 Vote por No Más de Tres	<input type="radio"/> <b>Adrian Boafo</b>
<input type="radio"/> <b>Jocelyn Irene Collins</b>	
<input type="radio"/> <b>Remi Duyile</b>	
<input type="radio"/> <b>Marvin E. Holmes, Jr.</b>	
<input type="radio"/> <b>Keenon James</b>	
<input type="radio"/> <b>Januari McKay</b>	
<input type="radio"/> <b>Monica Roebuck</b>	
<input type="radio"/> <b>Jacqui Steele-McCall</b>	
<input type="radio"/> <b>Kym Taylor</b>	
<input type="radio"/> <b>Valeria Tomlin</b>	

<b>County Executive</b> <b>Vote for 1</b> Ejecutivo del Condado Vote por Uno	<input type="radio"/> <b>Angela D. Alsobrooks</b>
<input type="radio"/> <b>Leigh Bodden</b>	
<input type="radio"/> <b>Billy W. Bridges</b>	
<input type="radio"/> <b>Sherman R. Hardy</b>	
<input type="radio"/> <b>Moisette Tonya Sweat</b>	

<b>County Council At Large</b> <b>Vote for up to 2</b> Miembro del Concejo Representando el Condado Vote por No Más de Dos	<input type="radio"/> <b>Rudy D. Anthony</b>
<input type="radio"/> <b>Sam Elira, Sr.</b>	
<input type="radio"/> <b>Leo Bachi Eyombo</b>	
<input type="radio"/> <b>Mel Franklin</b>	
<input type="radio"/> <b>Stanford Fraser</b>	
<input type="radio"/> <b>Calvin S. Hawkins, Jr.</b>	
<input type="radio"/> <b>Jonathan White</b>	

<b>County Council</b> <b>District 1</b> <b>Vote for 1</b> Concejo del Condado Distrito 1 Vote por Uno	<input type="radio"/> <b>Tom Dernoga</b> <b>Unopposed /Sin Oponente</b>
--	--

<b>Judge of the Circuit Court</b> <b>Circuit 7</b> <b>Vote for 1</b> Juez de la Corte de Circuito Circuito 7 Vote por Uno	<input type="radio"/> <b>Brandon M. Burrell</b>
<input type="radio"/> <b>Carol Ann Coderre</b>	
<input type="radio"/> <b>Malik Ali Shakur</b>	
<input type="radio"/> <b>Andrea D. Smith</b>	
<input type="radio"/> <b>Rhonda A. Wood</b>	

<b>State's Attorney</b> <b>Vote for 1</b> Fiscal del Estado Vote por Uno	<input type="radio"/> <b>Aisha Braveboy</b> <b>Unopposed /Sin Oponente</b>
---	---

<b>Clerk of the Circuit Court</b> <b>Vote for 1</b> Secretario de la Corte del Circuito Vote por Uno	<input type="radio"/> <b>Mahasin El Amin</b>
<input type="radio"/> <b>Laverne C. Henry</b>	

<b>Register of Wills</b> <b>Vote for 1</b> Registrador Testamentario Vote por Uno	<input type="radio"/> <b>Cereta A. Lee</b> <b>Unopposed /Sin Oponente</b>
--	--

**Judge of the Orphans' Court  
Vote for up to 3**  
Juez de la Corte de Huérfanos  
Vote por No Más de Tres

**Wendy Alise Cartwright**  
Unopposed /Sin Oponente

**Jason A. DeLoach**  
Unopposed /Sin Oponente

**Athena Malloy Groves**  
Unopposed /Sin Oponente

**Sheriff  
Vote for 1**  
Alguacil  
Vote por Uno

**John D.B. Carr**

**Elliott W. Gibson**

**Dave Grogan**

**Sylvester E. Jones, Sr.**

**Loralyn Mayo**

**Democratic Central  
Committee At Large  
District 21  
Vote for 1**  
**No more than half of the  
members can be elected from  
the same gender.**  
Comité Central Demócrata  
Representando el Condado  
Distrito 21  
Vote por Uno  
No más de la mitad de los  
miembros pueden ser elegidos  
del mismo sexo.

**Keith R. Sydnor**  
Male /Masculino

**Democratic Central  
Committee At Large  
District 22  
Vote for 1**  
**No more than half of the  
members can be elected from  
the same gender.**  
Comité Central Demócrata  
Representando el Condado  
Distrito 22  
Vote por Uno  
No más de la mitad de los  
miembros pueden ser elegidos  
del mismo sexo.

**Emmett V. Jordan**  
Male /Masculino

**Democratic Central  
Committee At Large  
District 23  
Vote for 1**  
**No more than half of the  
members can be elected from  
the same gender.**  
Comité Central Demócrata  
Representando el Condado  
Distrito 23  
Vote por Uno  
No más de la mitad de los  
miembros pueden ser elegidos  
del mismo sexo.

**Babatunde Alegbeleye**  
Male /Masculino

**Keenon James**  
Male /Masculino

**Sylvia Johnson**  
Female /Femenino

**Le Shaun Quander-Mosley**  
Female /Femenino

**Democratic Central  
Committee At Large  
District 24  
Vote for 1**  
**No more than half of the  
members can be elected from  
the same gender.**  
Comité Central Demócrata  
Representando el Condado  
Distrito 24  
Vote por Uno  
No más de la mitad de los  
miembros pueden ser elegidos  
del mismo sexo.

**Rudy D. Anthony**  
Male /Masculino

**Derrick L. Coley**  
Male /Masculino

**Democratic Central  
Committee At Large  
District 25  
Vote for 1**  
**No more than half of the  
members can be elected from  
the same gender.**  
Comité Central Demócrata  
Representando el Condado  
Distrito 25  
Vote por Uno  
No más de la mitad de los  
miembros pueden ser elegidos  
del mismo sexo.

**Kent Roberson**  
Male /Masculino

**Democratic Central  
Committee At Large  
District 26  
Vote for 1**  
**No more than half of the  
members can be elected from  
the same gender.**  
Comité Central Demócrata  
Representando el Condado  
Distrito 26  
Vote por Uno  
No más de la mitad de los  
miembros pueden ser elegidos  
del mismo sexo.

**Clate D. Jackson**  
Male /Masculino

**Jason Lewis**  
Male /Masculino

**Democratic Central  
Committee At Large  
District 27  
Vote for 1**  
**No more than half of the  
members can be elected from  
the same gender.**  
Comité Central Demócrata  
Representando el Condado  
Distrito 27  
Vote por Uno  
No más de la mitad de los  
miembros pueden ser elegidos  
del mismo sexo.

**Darrell C. Odom, Sr.**  
Male /Masculino

**Democratic Central  
Committee At Large  
District 47  
Vote for 1**  
**No more than half of the  
members can be elected from  
the same gender.**  
Comité Central Demócrata  
Representando el Condado  
Distrito 47  
Vote por Uno  
No más de la mitad de los  
miembros pueden ser elegidos  
del mismo sexo.

**Sarahita Wyatt-Paige**  
Female /Femenino

**Democratic Central  
Committee  
District 23  
Vote for up to 3**  
**No more than half of the  
members can be elected from  
the same gender.**  
Comité Central Demócrata  
Distrito 23  
Vote por No Más de Tres  
No más de la mitad de los  
miembros pueden ser elegidos  
del mismo sexo.

**Kim Carter**  
Female /Femenino

**Darren T. Gibson**  
Male /Masculino

**Jacqui Steele-McCall**  
Female /Femenino

**Diana Torres**  
Female /Femenino

**Daniel Rutherford Wilson**  
Male /Masculino



**Official Ballot**  
**Gubernatorial Primary Election**  
**July 19, 2022**  
**State of Maryland, Prince George's County**  
**Democratic Ballot**

**BS DEM 133**  
**010-012**

Papeleta Electoral Oficial  
 Elección Primaria Gubernamental  
 19 de julio del 2022  
 Estado de Maryland, Condado de Prince George's  
 Papeleta del Partido Demócrata

**Instructions**  
**Instrucciones**

**Making Selections**  
**Seleccionando**



Fill in the oval to the left of the name of your choice. You must blacken the oval completely, and do not make any marks outside of the oval. You do not have to vote in every race.

Llene el óvalo a la izquierda del nombre de su selección. Debe rellenar el óvalo completamente y no haga ninguna marca fuera del óvalo. No tiene que votar en cada contienda.



Do not cross out or erase, or your vote may not count. If you make a mistake or a stray mark, you may ask for a new ballot.

No debe tachar o borrar, o su voto no se contará. Si comete un error o hace una marca demás, pueda solicitar una nueva papeleta.

<b>Governor / Lt. Governor</b> <b>Vote for 1</b> Gobernador / Vicegobernador Vote por Uno <input type="radio"/> <b>Rushern L. Baker, III</b> and /y <b>Nancy Navarro</b>
<input type="radio"/> <b>Jon Baron</b> and /y <b>Natalie Williams</b>
<input type="radio"/> <b>Peter Franchot</b> and /y <b>Monique Anderson-Walker</b>
<input type="radio"/> <b>Douglas F. Gansler</b> and /y <b>Candace Hollingsworth</b>
<input type="radio"/> <b>Ralph W. Jaffe</b> and /y <b>Mark Greben</b>
<input type="radio"/> <b>Ashwani Jain</b> and /y <b>LaTrece Hawkins Lytes</b>
<input type="radio"/> <b>John King</b> and /y <b>Michelle Daugherty Siri</b>
<input type="radio"/> <b>Wes Moore</b> and /y <b>Aruna Miller</b>
<input type="radio"/> <b>Tom Perez</b> and /y <b>Shannon Sneed</b>
<input type="radio"/> <b>Jerome M. Segal</b> and /y <b>Justinian M. Dispenza</b>

<b>Comptroller</b> <b>Vote for 1</b> Contralor Vote por Uno <input type="radio"/> <b>Timothy J. Adams</b> <input type="radio"/> <b>Brooke Elizabeth Lierman</b>
--

<b>Attorney General</b> <b>Vote for 1</b> Procurador General Vote por Uno <input type="radio"/> <b>Anthony G. Brown</b> <input type="radio"/> <b>Katie Curran O'Malley</b>
---

<b>U.S. Senator</b> <b>Vote for 1</b> Senador de los EE.UU. Vote por Uno <input type="radio"/> <b>Michelle L. Smith</b> <input type="radio"/> <b>Chris Van Hollen</b>
--

<b>Representative in Congress</b> <b>District 4</b> <b>Vote for 1</b> Representante en el Congreso Distrito 4 Vote por Uno <input type="radio"/> <b>Tammy Allison</b> <input type="radio"/> <b>Angela M. Angel</b> <input type="radio"/> <b>James Levi Curtis, Jr.</b> <input type="radio"/> <b>Donna F. Edwards</b> <input type="radio"/> <b>Matthew F. Fogg</b> <input type="radio"/> <b>Gregory Holmes</b> <input type="radio"/> <b>Glenn F. Ivey</b> <input type="radio"/> <b>Robert K. McGhee</b> <input type="radio"/> <b>Kim A. Shelton</b>
--

<b>State Senator</b> <b>District 21</b> <b>Vote for 1</b> Senador Estatal Distrito 21 Vote por Uno <input type="radio"/> <b>Jim Rosapepe</b> Unopposed /Sin Oponente
---

<b>House of Delegates</b> <b>District 21</b> <b>Vote for up to 3</b> Cámara de Delegados Distrito 21 Vote por No Más de Tres <input type="radio"/> <b>Ben Barnes</b> Unopposed /Sin Oponente <input type="radio"/> <b>Mary A. Lehman</b> Unopposed /Sin Oponente <input type="radio"/> <b>Joseline A. Peña-Melnyk</b> Unopposed /Sin Oponente
--

<b>County Executive</b> <b>Vote for 1</b> Ejecutivo del Condado Vote por Uno <input type="radio"/> <b>Angela D. Alsobrooks</b> <input type="radio"/> <b>Leigh Bodden</b> <input type="radio"/> <b>Billy W. Bridges</b> <input type="radio"/> <b>Sherman R. Hardy</b> <input type="radio"/> <b>Moisette Tonya Sweat</b>
--

<b>County Council At Large</b> <b>Vote for up to 2</b> Miembro del Concejo Representando el Condado Vote por No Más de Dos <input type="radio"/> <b>Rudy D. Anthony</b> <input type="radio"/> <b>Sam Elira, Sr.</b> <input type="radio"/> <b>Leo Bachi Eyombo</b> <input type="radio"/> <b>Mel Franklin</b> <input type="radio"/> <b>Stanford Fraser</b> <input type="radio"/> <b>Calvin S. Hawkins, Jr.</b> <input type="radio"/> <b>Jonathan White</b>
---

<b>County Council</b> <b>District 1</b> <b>Vote for 1</b> Concejo del Condado Distrito 1 Vote por Uno <input type="radio"/> <b>Tom Dernoga</b> Unopposed /Sin Oponente
---

<b>Judge of the Circuit Court</b> <b>Circuit 7</b> <b>Vote for 1</b> Juez de la Corte de Circuito Circuito 7 Vote por Uno <input type="radio"/> <b>Brandon M. Burrell</b> <input type="radio"/> <b>Carol Ann Coderre</b> <input type="radio"/> <b>Malik Ali Shakur</b> <input type="radio"/> <b>Andrea D. Smith</b> <input type="radio"/> <b>Rhonda A. Wood</b>
---

<b>State's Attorney</b> <b>Vote for 1</b> Fiscal del Estado Vote por Uno <input type="radio"/> <b>Aisha Braveboy</b> Unopposed /Sin Oponente
---

<b>Clerk of the Circuit Court</b> <b>Vote for 1</b> Secretario de la Corte del Circuito Vote por Uno <input type="radio"/> <b>Mahasin El Amin</b> <input type="radio"/> <b>Laverne C. Henry</b>
---

<b>Register of Wills</b> <b>Vote for 1</b> Registrador Testamentario Vote por Uno <input type="radio"/> <b>Cereta A. Lee</b> Unopposed /Sin Oponente
---

**Judge of the Orphans' Court**  
**Vote for up to 3**  
 Juez de la Corte de Huérfanos  
 Vote por No Más de Tres

**Wendy Alise Cartwright**  
 Unopposed /Sin Oponente

**Jason A. DeLoach**  
 Unopposed /Sin Oponente

**Athena Malloy Groves**  
 Unopposed /Sin Oponente

**Sheriff**  
**Vote for 1**  
 Alguacil  
 Vote por Uno

**John D.B. Carr**

**Elliott W. Gibson**

**Dave Grogan**

**Sylvester E. Jones, Sr.**

**Loralyn Mayo**

**Democratic Central Committee At Large District 21**  
**Vote for 1**  
**No more than half of the members can be elected from the same gender.**  
 Comité Central Demócrata Representando el Condado Distrito 21  
 Vote por Uno  
 No más de la mitad de los miembros pueden ser elegidos del mismo sexo.

**Keith R. Sydnor**  
 Male /Masculino

**Democratic Central Committee At Large District 22**  
**Vote for 1**  
**No more than half of the members can be elected from the same gender.**  
 Comité Central Demócrata Representando el Condado Distrito 22  
 Vote por Uno  
 No más de la mitad de los miembros pueden ser elegidos del mismo sexo.

**Emmett V. Jordan**  
 Male /Masculino

**Democratic Central Committee At Large District 23**  
**Vote for 1**  
**No more than half of the members can be elected from the same gender.**  
 Comité Central Demócrata Representando el Condado Distrito 23  
 Vote por Uno  
 No más de la mitad de los miembros pueden ser elegidos del mismo sexo.

**Babatunde Alegbeleye**  
 Male /Masculino

**Keenon James**  
 Male /Masculino

**Sylvia Johnson**  
 Female /Femenino

**Le Shaun Quander-Mosley**  
 Female /Femenino

**Democratic Central Committee At Large District 24**  
**Vote for 1**  
**No more than half of the members can be elected from the same gender.**  
 Comité Central Demócrata Representando el Condado Distrito 24  
 Vote por Uno  
 No más de la mitad de los miembros pueden ser elegidos del mismo sexo.

**Rudy D. Anthony**  
 Male /Masculino

**Derrick L. Coley**  
 Male /Masculino

**Democratic Central Committee At Large District 25**  
**Vote for 1**  
**No more than half of the members can be elected from the same gender.**  
 Comité Central Demócrata Representando el Condado Distrito 25  
 Vote por Uno  
 No más de la mitad de los miembros pueden ser elegidos del mismo sexo.

**Kent Roberson**  
 Male /Masculino

**Democratic Central Committee At Large District 26**  
**Vote for 1**  
**No more than half of the members can be elected from the same gender.**  
 Comité Central Demócrata Representando el Condado Distrito 26  
 Vote por Uno  
 No más de la mitad de los miembros pueden ser elegidos del mismo sexo.

**Clate D. Jackson**  
 Male /Masculino

**Jason Lewis**  
 Male /Masculino

**Democratic Central Committee At Large District 27**  
**Vote for 1**  
**No more than half of the members can be elected from the same gender.**  
 Comité Central Demócrata Representando el Condado Distrito 27  
 Vote por Uno  
 No más de la mitad de los miembros pueden ser elegidos del mismo sexo.

**Darrell C. Odom, Sr.**  
 Male /Masculino

**Democratic Central Committee At Large District 47**  
**Vote for 1**  
**No more than half of the members can be elected from the same gender.**  
 Comité Central Demócrata Representando el Condado Distrito 47  
 Vote por Uno  
 No más de la mitad de los miembros pueden ser elegidos del mismo sexo.

**Sarahita Wyatt-Paige**  
 Female /Femenino

**Democratic Central Committee District 21**  
**Vote for up to 3**  
**No more than half of the members can be elected from the same gender.**  
 Comité Central Demócrata Distrito 21  
 Vote por No Más de Tres  
 No más de la mitad de los miembros pueden ser elegidos del mismo sexo.

**Andrew M. Fellows**  
 Male /Masculino

**Michelle García**  
 Female /Femenino

**Denise Mitchell**  
 Female /Femenino

**Official Ballot**  
**Gubernatorial Primary Election**  
**July 19, 2022**  
**State of Maryland, Prince George's County**  
**Democratic Ballot**

**BS DEM 134**  
**010-013**

Papeleta Electoral Oficial  
 Elección Primaria Gubernamental  
 19 de julio del 2022  
 Estado de Maryland, Condado de Prince George's  
 Papeleta del Partido Demócrata

**Instructions**  
**Instrucciones**

**Making Selections**  
**Seleccionando**



Fill in the oval to the left of the name of your choice. You must blacken the oval completely, and do not make any marks outside of the oval. You do not have to vote in every race.

Llene el óvalo a la izquierda del nombre de su selección. Debe rellenar el óvalo completamente y no haga ninguna marca fuera del óvalo. No tiene que votar en cada contienda.



Do not cross out or erase, or your vote may not count. If you make a mistake or a stray mark, you may ask for a new ballot.

No debe tachar o borrar, o su voto no se contará. Si comete un error o hace una marca demás, pueda solicitar una nueva papeleta.

<b>Governor / Lt. Governor</b> <b>Vote for 1</b> Gobernador / Vicegobernador Vote por Uno <input type="radio"/> <b>Rushern L. Baker, III</b> and /y <b>Nancy Navarro</b>
<input type="radio"/> <b>Jon Baron</b> and /y <b>Natalie Williams</b>
<input type="radio"/> <b>Peter Franchot</b> and /y <b>Monique Anderson-Walker</b>
<input type="radio"/> <b>Douglas F. Gansler</b> and /y <b>Candace Hollingsworth</b>
<input type="radio"/> <b>Ralph W. Jaffe</b> and /y <b>Mark Greben</b>
<input type="radio"/> <b>Ashwani Jain</b> and /y <b>LaTrece Hawkins Lytes</b>
<input type="radio"/> <b>John King</b> and /y <b>Michelle Daugherty Siri</b>
<input type="radio"/> <b>Wes Moore</b> and /y <b>Aruna Miller</b>
<input type="radio"/> <b>Tom Perez</b> and /y <b>Shannon Sneed</b>
<input type="radio"/> <b>Jerome M. Segal</b> and /y <b>Justinian M. Dispenza</b>

<b>Comptroller</b> <b>Vote for 1</b> Contralor Vote por Uno <input type="radio"/> <b>Timothy J. Adams</b> <input type="radio"/> <b>Brooke Elizabeth Lierman</b>
--

<b>Attorney General</b> <b>Vote for 1</b> Procurador General Vote por Uno <input type="radio"/> <b>Anthony G. Brown</b> <input type="radio"/> <b>Katie Curran O'Malley</b>
---

<b>U.S. Senator</b> <b>Vote for 1</b> Senador de los EE.UU. Vote por Uno <input type="radio"/> <b>Michelle L. Smith</b> <input type="radio"/> <b>Chris Van Hollen</b>
--

<b>Representative in Congress</b> <b>District 4</b> <b>Vote for 1</b> Representante en el Congreso Distrito 4 Vote por Uno <input type="radio"/> <b>Tammy Allison</b> <input type="radio"/> <b>Angela M. Angel</b> <input type="radio"/> <b>James Levi Curtis, Jr.</b> <input type="radio"/> <b>Donna F. Edwards</b> <input type="radio"/> <b>Matthew F. Fogg</b> <input type="radio"/> <b>Gregory Holmes</b> <input type="radio"/> <b>Glenn F. Ivey</b> <input type="radio"/> <b>Robert K. McGhee</b> <input type="radio"/> <b>Kim A. Shelton</b>
--

<b>State Senator</b> <b>District 21</b> <b>Vote for 1</b> Senador Estatal Distrito 21 Vote por Uno <input type="radio"/> <b>Jim Rosapepe</b> Unopposed /Sin Oponente
---

<b>House of Delegates</b> <b>District 21</b> <b>Vote for up to 3</b> Cámara de Delegados Distrito 21 Vote por No Más de Tres <input type="radio"/> <b>Ben Barnes</b> Unopposed /Sin Oponente <input type="radio"/> <b>Mary A. Lehman</b> Unopposed /Sin Oponente <input type="radio"/> <b>Joseline A. Peña-Melnyk</b> Unopposed /Sin Oponente
--

<b>County Executive</b> <b>Vote for 1</b> Ejecutivo del Condado Vote por Uno <input type="radio"/> <b>Angela D. Alsobrooks</b> <input type="radio"/> <b>Leigh Bodden</b> <input type="radio"/> <b>Billy W. Bridges</b> <input type="radio"/> <b>Sherman R. Hardy</b> <input type="radio"/> <b>Moisette Tonya Sweat</b>
--

<b>County Council At Large</b> <b>Vote for up to 2</b> Miembro del Concejo Representando el Condado Vote por No Más de Dos <input type="radio"/> <b>Rudy D. Anthony</b> <input type="radio"/> <b>Sam Elira, Sr.</b> <input type="radio"/> <b>Leo Bachi Eyombo</b> <input type="radio"/> <b>Mel Franklin</b> <input type="radio"/> <b>Stanford Fraser</b> <input type="radio"/> <b>Calvin S. Hawkins, Jr.</b> <input type="radio"/> <b>Jonathan White</b>
---

<b>County Council</b> <b>District 1</b> <b>Vote for 1</b> Concejo del Condado Distrito 1 Vote por Uno <input type="radio"/> <b>Tom Dernoga</b> Unopposed /Sin Oponente
---

<b>Judge of the Circuit Court</b> <b>Circuit 7</b> <b>Vote for 1</b> Juez de la Corte de Circuito Circuito 7 Vote por Uno <input type="radio"/> <b>Brandon M. Burrell</b> <input type="radio"/> <b>Carol Ann Coderre</b> <input type="radio"/> <b>Malik Ali Shakur</b> <input type="radio"/> <b>Andrea D. Smith</b> <input type="radio"/> <b>Rhonda A. Wood</b>
---

<b>State's Attorney</b> <b>Vote for 1</b> Fiscal del Estado Vote por Uno <input type="radio"/> <b>Aisha Braveboy</b> Unopposed /Sin Oponente
---

<b>Clerk of the Circuit Court</b> <b>Vote for 1</b> Secretario de la Corte del Circuito Vote por Uno <input type="radio"/> <b>Mahasin El Amin</b> <input type="radio"/> <b>Laverne C. Henry</b>
---

<b>Register of Wills</b> <b>Vote for 1</b> Registrador Testamentario Vote por Uno <input type="radio"/> <b>Cereta A. Lee</b> Unopposed /Sin Oponente
---

**Judge of the Orphans' Court**  
**Vote for up to 3**  
 Juez de la Corte de Huérfanos  
 Vote por No Más de Tres

**Wendy Alise Cartwright**  
 Unopposed /Sin Oponente

**Jason A. DeLoach**  
 Unopposed /Sin Oponente

**Athena Malloy Groves**  
 Unopposed /Sin Oponente

**Sheriff**  
**Vote for 1**  
 Alguacil  
 Vote por Uno

**John D.B. Carr**

**Elliott W. Gibson**

**Dave Grogan**

**Sylvester E. Jones, Sr.**

**Loralyn Mayo**

**Democratic Central Committee At Large District 21**  
**Vote for 1**  
**No more than half of the members can be elected from the same gender.**  
 Comité Central Demócrata Representando el Condado Distrito 21  
 Vote por Uno  
 No más de la mitad de los miembros pueden ser elegidos del mismo sexo.

**Keith R. Sydnor**  
 Male /Masculino

**Democratic Central Committee At Large District 22**  
**Vote for 1**  
**No more than half of the members can be elected from the same gender.**  
 Comité Central Demócrata Representando el Condado Distrito 22  
 Vote por Uno  
 No más de la mitad de los miembros pueden ser elegidos del mismo sexo.

**Emmett V. Jordan**  
 Male /Masculino

**Democratic Central Committee At Large District 23**  
**Vote for 1**  
**No more than half of the members can be elected from the same gender.**  
 Comité Central Demócrata Representando el Condado Distrito 23  
 Vote por Uno  
 No más de la mitad de los miembros pueden ser elegidos del mismo sexo.

**Babatunde Alegbeleye**  
 Male /Masculino

**Keenon James**  
 Male /Masculino

**Sylvia Johnson**  
 Female /Femenino

**Le Shaun Quander-Mosley**  
 Female /Femenino

**Democratic Central Committee At Large District 24**  
**Vote for 1**  
**No more than half of the members can be elected from the same gender.**  
 Comité Central Demócrata Representando el Condado Distrito 24  
 Vote por Uno  
 No más de la mitad de los miembros pueden ser elegidos del mismo sexo.

**Rudy D. Anthony**  
 Male /Masculino

**Derrick L. Coley**  
 Male /Masculino

**Democratic Central Committee At Large District 25**  
**Vote for 1**  
**No more than half of the members can be elected from the same gender.**  
 Comité Central Demócrata Representando el Condado Distrito 25  
 Vote por Uno  
 No más de la mitad de los miembros pueden ser elegidos del mismo sexo.

**Kent Roberson**  
 Male /Masculino

**Democratic Central Committee At Large District 26**  
**Vote for 1**  
**No more than half of the members can be elected from the same gender.**  
 Comité Central Demócrata Representando el Condado Distrito 26  
 Vote por Uno  
 No más de la mitad de los miembros pueden ser elegidos del mismo sexo.

**Clate D. Jackson**  
 Male /Masculino

**Jason Lewis**  
 Male /Masculino

**Democratic Central Committee At Large District 27**  
**Vote for 1**  
**No more than half of the members can be elected from the same gender.**  
 Comité Central Demócrata Representando el Condado Distrito 27  
 Vote por Uno  
 No más de la mitad de los miembros pueden ser elegidos del mismo sexo.

**Darrell C. Odom, Sr.**  
 Male /Masculino

**Democratic Central Committee At Large District 47**  
**Vote for 1**  
**No more than half of the members can be elected from the same gender.**  
 Comité Central Demócrata Representando el Condado Distrito 47  
 Vote por Uno  
 No más de la mitad de los miembros pueden ser elegidos del mismo sexo.

**Sarahita Wyatt-Paige**  
 Female /Femenino

**Democratic Central Committee District 21**  
**Vote for up to 3**  
**No more than half of the members can be elected from the same gender.**  
 Comité Central Demócrata Distrito 21  
 Vote por No Más de Tres  
 No más de la mitad de los miembros pueden ser elegidos del mismo sexo.

**Andrew M. Fellows**  
 Male /Masculino

**Michelle García**  
 Female /Femenino

**Denise Mitchell**  
 Female /Femenino

**Official Ballot**  
**Gubernatorial Primary Election**  
**July 19, 2022**  
**State of Maryland, Prince George's County**  
**Democratic Ballot**

**BS DEM 135**  
**010-014**

Papeleta Electoral Oficial  
 Elección Primaria Gubernamental  
 19 de julio del 2022  
 Estado de Maryland, Condado de Prince George's  
 Papeleta del Partido Demócrata

**Instructions**  
**Instrucciones**

**Making Selections**  
**Seleccionando**

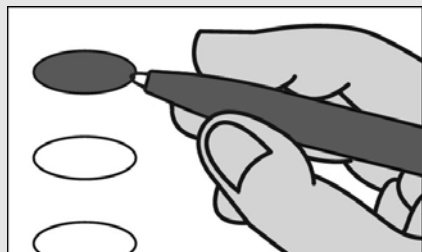

Fill in the oval to the left of the name of your choice. You must blacken the oval completely, and do not make any marks outside of the oval. You do not have to vote in every race.

Llene el óvalo a la izquierda del nombre de su selección. Debe rellenar el óvalo completamente y no haga ninguna marca fuera del óvalo. No tiene que votar en cada contienda.



Do not cross out or erase, or your vote may not count. If you make a mistake or a stray mark, you may ask for a new ballot.

No debe tachar o borrar, o su voto no se contará. Si comete un error o hace una marca demás, pueda solicitar una nueva papeleta.

<b>Governor / Lt. Governor</b> <b>Vote for 1</b> Gobernador / Vicegobernador Vote por Uno	<input type="radio"/> <b>Rushern L. Baker, III</b> and /y <b>Nancy Navarro</b>
<input type="radio"/> <b>Jon Baron</b> and /y <b>Natalie Williams</b>	
<input type="radio"/> <b>Peter Franchot</b> and /y <b>Monique Anderson-Walker</b>	
<input type="radio"/> <b>Douglas F. Gansler</b> and /y <b>Candace Hollingsworth</b>	
<input type="radio"/> <b>Ralph W. Jaffe</b> and /y <b>Mark Greben</b>	
<input type="radio"/> <b>Ashwani Jain</b> and /y <b>LaTrece Hawkins Lytes</b>	
<input type="radio"/> <b>John King</b> and /y <b>Michelle Daugherty Siri</b>	
<input type="radio"/> <b>Wes Moore</b> and /y <b>Aruna Miller</b>	
<input type="radio"/> <b>Tom Perez</b> and /y <b>Shannon Sneed</b>	
<input type="radio"/> <b>Jerome M. Segal</b> and /y <b>Justinian M. Dispenza</b>	

<b>Comptroller</b> <b>Vote for 1</b> Contralor Vote por Uno	<input type="radio"/> <b>Timothy J. Adams</b>
<input type="radio"/> <b>Brooke Elizabeth Lierman</b>	

<b>Attorney General</b> <b>Vote for 1</b> Procurador General Vote por Uno	<input type="radio"/> <b>Anthony G. Brown</b>
<input type="radio"/> <b>Katie Curran O'Malley</b>	

<b>U.S. Senator</b> <b>Vote for 1</b> Senador de los EE.UU. Vote por Uno	<input type="radio"/> <b>Michelle L. Smith</b>
<input type="radio"/> <b>Chris Van Hollen</b>	

<b>Representative in Congress</b> <b>District 4</b> <b>Vote for 1</b> Representante en el Congreso Distrito 4 Vote por Uno	<input type="radio"/> <b>Tammy Allison</b>
<input type="radio"/> <b>Angela M. Angel</b>	
<input type="radio"/> <b>James Levi Curtis, Jr.</b>	
<input type="radio"/> <b>Donna F. Edwards</b>	
<input type="radio"/> <b>Matthew F. Fogg</b>	
<input type="radio"/> <b>Gregory Holmes</b>	
<input type="radio"/> <b>Glenn F. Ivey</b>	
<input type="radio"/> <b>Robert K. McGhee</b>	
<input type="radio"/> <b>Kim A. Shelton</b>	

<b>State Senator</b> <b>District 23</b> <b>Vote for 1</b> Senador Estatal Distrito 23 Vote por Uno	<input type="radio"/> <b>Raaheela Ahmed</b>
<input type="radio"/> <b>Sylvia Johnson</b>	
<input type="radio"/> <b>Ron Watson</b>	

<b>House of Delegates</b> <b>District 23</b> <b>Vote for up to 3</b> Cámara de Delegados Distrito 23 Vote por No Más de Tres	<input type="radio"/> <b>Adrian Boafo</b>
<input type="radio"/> <b>Jocelyn Irene Collins</b>	
<input type="radio"/> <b>Remi Duyile</b>	
<input type="radio"/> <b>Marvin E. Holmes, Jr.</b>	
<input type="radio"/> <b>Keenon James</b>	
<input type="radio"/> <b>Januari McKay</b>	
<input type="radio"/> <b>Monica Roebuck</b>	
<input type="radio"/> <b>Jacqui Steele-McCall</b>	
<input type="radio"/> <b>Kym Taylor</b>	
<input type="radio"/> <b>Valeria Tomlin</b>	

<b>County Executive</b> <b>Vote for 1</b> Ejecutivo del Condado Vote por Uno	<input type="radio"/> <b>Angela D. Alsobrooks</b>
<input type="radio"/> <b>Leigh Bodden</b>	
<input type="radio"/> <b>Billy W. Bridges</b>	
<input type="radio"/> <b>Sherman R. Hardy</b>	
<input type="radio"/> <b>Moisette Tonya Sweat</b>	

<b>County Council At Large</b> <b>Vote for up to 2</b> Miembro del Concejo Representando el Condado Vote por No Más de Dos	<input type="radio"/> <b>Rudy D. Anthony</b>
<input type="radio"/> <b>Sam Elira, Sr.</b>	
<input type="radio"/> <b>Leo Bachi Eyombo</b>	
<input type="radio"/> <b>Mel Franklin</b>	
<input type="radio"/> <b>Stanford Fraser</b>	
<input type="radio"/> <b>Calvin S. Hawkins, Jr.</b>	
<input type="radio"/> <b>Jonathan White</b>	

<b>County Council</b> <b>District 1</b> <b>Vote for 1</b> Concejo del Condado Distrito 1 Vote por Uno	<input type="radio"/> <b>Tom Dernoga</b> <b>Unopposed /Sin Oponente</b>
--	--

<b>Judge of the Circuit Court</b> <b>Circuit 7</b> <b>Vote for 1</b> Juez de la Corte de Circuito Circuito 7 Vote por Uno	<input type="radio"/> <b>Brandon M. Burrell</b>
<input type="radio"/> <b>Carol Ann Coderre</b>	
<input type="radio"/> <b>Malik Ali Shakur</b>	
<input type="radio"/> <b>Andrea D. Smith</b>	
<input type="radio"/> <b>Rhonda A. Wood</b>	

<b>State's Attorney</b> <b>Vote for 1</b> Fiscal del Estado Vote por Uno	<input type="radio"/> <b>Aisha Braveboy</b> <b>Unopposed /Sin Oponente</b>
---	---

<b>Clerk of the Circuit Court</b> <b>Vote for 1</b> Secretario de la Corte del Circuito Vote por Uno	<input type="radio"/> <b>Mahasin El Amin</b>
<input type="radio"/> <b>Laverne C. Henry</b>	

<b>Register of Wills</b> <b>Vote for 1</b> Registrador Testamentario Vote por Uno	<input type="radio"/> <b>Cereta A. Lee</b> <b>Unopposed /Sin Oponente</b>
--	--

**Judge of the Orphans' Court**  
**Vote for up to 3**  
 Juez de la Corte de Huérfanos  
 Vote por No Más de Tres

**Wendy Alise Cartwright**  
 Unopposed /Sin Oponente

**Jason A. DeLoach**  
 Unopposed /Sin Oponente

**Athena Malloy Groves**  
 Unopposed /Sin Oponente

**Sheriff**  
**Vote for 1**  
 Alguacil  
 Vote por Uno

**John D.B. Carr**

**Elliott W. Gibson**

**Dave Grogan**

**Sylvester E. Jones, Sr.**

**Loralyn Mayo**

**Democratic Central Committee At Large District 21**  
**Vote for 1**  
**No more than half of the members can be elected from the same gender.**  
 Comité Central Demócrata Representando el Condado Distrito 21  
 Vote por Uno  
 No más de la mitad de los miembros pueden ser elegidos del mismo sexo.

**Keith R. Sydnor**  
 Male /Masculino

**Democratic Central Committee At Large District 22**  
**Vote for 1**  
**No more than half of the members can be elected from the same gender.**  
 Comité Central Demócrata Representando el Condado Distrito 22  
 Vote por Uno  
 No más de la mitad de los miembros pueden ser elegidos del mismo sexo.

**Emmett V. Jordan**  
 Male /Masculino

**Democratic Central Committee At Large District 23**  
**Vote for 1**  
**No more than half of the members can be elected from the same gender.**  
 Comité Central Demócrata Representando el Condado Distrito 23  
 Vote por Uno  
 No más de la mitad de los miembros pueden ser elegidos del mismo sexo.

**Babatunde Alegbeleye**  
 Male /Masculino

**Keenon James**  
 Male /Masculino

**Sylvia Johnson**  
 Female /Femenino

**Le Shaun Quander-Mosley**  
 Female /Femenino

**Democratic Central Committee At Large District 24**  
**Vote for 1**  
**No more than half of the members can be elected from the same gender.**  
 Comité Central Demócrata Representando el Condado Distrito 24  
 Vote por Uno  
 No más de la mitad de los miembros pueden ser elegidos del mismo sexo.

**Rudy D. Anthony**  
 Male /Masculino

**Derrick L. Coley**  
 Male /Masculino

**Democratic Central Committee At Large District 25**  
**Vote for 1**  
**No more than half of the members can be elected from the same gender.**  
 Comité Central Demócrata Representando el Condado Distrito 25  
 Vote por Uno  
 No más de la mitad de los miembros pueden ser elegidos del mismo sexo.

**Kent Roberson**  
 Male /Masculino

**Democratic Central Committee At Large District 26**  
**Vote for 1**  
**No more than half of the members can be elected from the same gender.**  
 Comité Central Demócrata Representando el Condado Distrito 26  
 Vote por Uno  
 No más de la mitad de los miembros pueden ser elegidos del mismo sexo.

**Clate D. Jackson**  
 Male /Masculino

**Jason Lewis**  
 Male /Masculino

**Democratic Central Committee At Large District 27**  
**Vote for 1**  
**No more than half of the members can be elected from the same gender.**  
 Comité Central Demócrata Representando el Condado Distrito 27  
 Vote por Uno  
 No más de la mitad de los miembros pueden ser elegidos del mismo sexo.

**Darrell C. Odom, Sr.**  
 Male /Masculino

**Democratic Central Committee At Large District 47**  
**Vote for 1**  
**No more than half of the members can be elected from the same gender.**  
 Comité Central Demócrata Representando el Condado Distrito 47  
 Vote por Uno  
 No más de la mitad de los miembros pueden ser elegidos del mismo sexo.

**Sarahita Wyatt-Paige**  
 Female /Femenino

**Democratic Central Committee District 23**  
**Vote for up to 3**  
**No more than half of the members can be elected from the same gender.**  
 Comité Central Demócrata Distrito 23  
 Vote por No Más de Tres  
 No más de la mitad de los miembros pueden ser elegidos del mismo sexo.

**Kim Carter**  
 Female /Femenino

**Darren T. Gibson**  
 Male /Masculino

**Jacqui Steele-McCall**  
 Female /Femenino

**Diana Torres**  
 Female /Femenino

**Daniel Rutherford Wilson**  
 Male /Masculino

**Official Ballot**  
**Gubernatorial Primary Election**  
**July 19, 2022**  
**State of Maryland, Prince George's County**  
**Democratic Ballot**

**BS DEM 136**  
**011-001**

Papeleta Electoral Oficial  
 Elección Primaria Gubernamental  
 19 de julio del 2022  
 Estado de Maryland, Condado de Prince George's  
 Papeleta del Partido Demócrata

**Instructions**  
**Instrucciones**

**Making Selections**  
**Seleccionando**



Fill in the oval to the left of the name of your choice. You must blacken the oval completely, and do not make any marks outside of the oval. You do not have to vote in every race.

Llene el óvalo a la izquierda del nombre de su selección. Debe rellenar el óvalo completamente y no haga ninguna marca fuera del óvalo. No tiene que votar en cada contienda.



Do not cross out or erase, or your vote may not count. If you make a mistake or a stray mark, you may ask for a new ballot.

No debe tachar o borrar, o su voto no se contará. Si comete un error o hace una marca demás, pueda solicitar una nueva papeleta.

<b>Governor / Lt. Governor</b> <b>Vote for 1</b> Gobernador / Vicegobernador Vote por Uno
<input type="radio"/> <b>Rushern L. Baker, III</b> and /y <b>Nancy Navarro</b>
<input type="radio"/> <b>Jon Baron</b> and /y <b>Natalie Williams</b>
<input type="radio"/> <b>Peter Franchot</b> and /y <b>Monique Anderson-Walker</b>
<input type="radio"/> <b>Douglas F. Gansler</b> and /y <b>Candace Hollingsworth</b>
<input type="radio"/> <b>Ralph W. Jaffe</b> and /y <b>Mark Greben</b>
<input type="radio"/> <b>Ashwani Jain</b> and /y <b>LaTrece Hawkins Lytes</b>
<input type="radio"/> <b>John King</b> and /y <b>Michelle Daugherty Siri</b>
<input type="radio"/> <b>Wes Moore</b> and /y <b>Aruna Miller</b>
<input type="radio"/> <b>Tom Perez</b> and /y <b>Shannon Sneed</b>
<input type="radio"/> <b>Jerome M. Segal</b> and /y <b>Justinian M. Dispenza</b>

<b>Comptroller</b> <b>Vote for 1</b> Contralor Vote por Uno
<input type="radio"/> <b>Timothy J. Adams</b>
<input type="radio"/> <b>Brooke Elizabeth Lierman</b>

<b>Attorney General</b> <b>Vote for 1</b> Procurador General Vote por Uno
<input type="radio"/> <b>Anthony G. Brown</b>
<input type="radio"/> <b>Katie Curran O'Malley</b>

<b>U.S. Senator</b> <b>Vote for 1</b> Senador de los EE.UU. Vote por Uno
<input type="radio"/> <b>Michelle L. Smith</b>
<input type="radio"/> <b>Chris Van Hollen</b>

<b>Representative in Congress</b> <b>District 5</b> <b>Vote for 1</b> Representante en el Congreso Distrito 5 Vote por Uno
<input type="radio"/> <b>Steny Hoyer</b>
<input type="radio"/> <b>Keith Washington</b>
<input type="radio"/> <b>McKayla Wilkes</b>

<b>State Senator</b> <b>District 27</b> <b>Vote for 1</b> Senador Estatal Distrito 27 Vote por Uno
<input type="radio"/> <b>Rou Etienne</b>
<input type="radio"/> <b>Michael A. Jackson</b>

<b>House of Delegates</b> <b>District 27B</b> <b>Vote for 1</b> Cámara de Delegados Distrito 27B Vote por Uno
<input type="radio"/> <b>June Jones</b>
<input type="radio"/> <b>Rachel Jones</b>
<input type="radio"/> <b>Jeffrie E. Long, Jr.</b>

<b>County Executive</b> <b>Vote for 1</b> Ejecutivo del Condado Vote por Uno
<input type="radio"/> <b>Angela D. Alsobrooks</b>
<input type="radio"/> <b>Leigh Bodden</b>
<input type="radio"/> <b>Billy W. Bridges</b>
<input type="radio"/> <b>Sherman R. Hardy</b>
<input type="radio"/> <b>Moisette Tonya Sweat</b>

<b>County Council At Large</b> <b>Vote for up to 2</b> Miembro del Concejo Representando el Condado Vote por No Más de Dos
<input type="radio"/> <b>Rudy D. Anthony</b>
<input type="radio"/> <b>Sam Elira, Sr.</b>
<input type="radio"/> <b>Leo Bachi Eyombo</b>
<input type="radio"/> <b>Mel Franklin</b>
<input type="radio"/> <b>Stanford Fraser</b>
<input type="radio"/> <b>Calvin S. Hawkins, Jr.</b>
<input type="radio"/> <b>Jonathan White</b>

<b>County Council</b> <b>District 9</b> <b>Vote for 1</b> Concejo del Condado Distrito 9 Vote por Uno
<input type="radio"/> <b>Lisa Burnam</b>
<input type="radio"/> <b>Ernest Canlas</b>
<input type="radio"/> <b>Sydney Harrison</b>
<input type="radio"/> <b>Dorian Sibedwo</b>

<b>Judge of the Circuit Court</b> <b>Circuit 7</b> <b>Vote for 1</b> Juez de la Corte de Circuito Circuito 7 Vote por Uno
<input type="radio"/> <b>Brandon M. Burrell</b>
<input type="radio"/> <b>Carol Ann Coderre</b>
<input type="radio"/> <b>Malik Ali Shakur</b>
<input type="radio"/> <b>Andrea D. Smith</b>
<input type="radio"/> <b>Rhonda A. Wood</b>

<b>State's Attorney</b> <b>Vote for 1</b> Fiscal del Estado Vote por Uno
<input type="radio"/> <b>Aisha Braveboy</b> <b>Unopposed /Sin Oponente</b>

<b>Clerk of the Circuit Court</b> <b>Vote for 1</b> Secretario de la Corte del Circuito Vote por Uno
<input type="radio"/> <b>Mahasin El Amin</b>
<input type="radio"/> <b>Laverne C. Henry</b>

<b>Register of Wills</b> <b>Vote for 1</b> Registrador Testamentario Vote por Uno
<input type="radio"/> <b>Cereta A. Lee</b> <b>Unopposed /Sin Oponente</b>

**Judge of the Orphans' Court**  
**Vote for up to 3**  
 Juez de la Corte de Huérfanos  
 Vote por No Más de Tres

**Wendy Alise Cartwright**  
 Unopposed /Sin Oponente

**Jason A. DeLoach**  
 Unopposed /Sin Oponente

**Athena Malloy Groves**  
 Unopposed /Sin Oponente

**Sheriff**  
**Vote for 1**  
 Alguacil  
 Vote por Uno

**John D.B. Carr**

**Elliott W. Gibson**

**Dave Grogan**

**Sylvester E. Jones, Sr.**

**Loralyn Mayo**

**Democratic Central Committee At Large District 21**  
**Vote for 1**  
**No more than half of the members can be elected from the same gender.**  
 Comité Central Demócrata Representando el Condado Distrito 21  
 Vote por Uno  
 No más de la mitad de los miembros pueden ser elegidos del mismo sexo.

**Keith R. Sydnor**  
 Male /Masculino

**Democratic Central Committee At Large District 22**  
**Vote for 1**  
**No more than half of the members can be elected from the same gender.**  
 Comité Central Demócrata Representando el Condado Distrito 22  
 Vote por Uno  
 No más de la mitad de los miembros pueden ser elegidos del mismo sexo.

**Emmett V. Jordan**  
 Male /Masculino

**Democratic Central Committee At Large District 23**  
**Vote for 1**  
**No more than half of the members can be elected from the same gender.**  
 Comité Central Demócrata Representando el Condado Distrito 23  
 Vote por Uno  
 No más de la mitad de los miembros pueden ser elegidos del mismo sexo.

**Babatunde Alegbeleye**  
 Male /Masculino

**Keenon James**  
 Male /Masculino

**Sylvia Johnson**  
 Female /Femenino

**Le Shaun Quander-Mosley**  
 Female /Femenino

**Democratic Central Committee At Large District 24**  
**Vote for 1**  
**No more than half of the members can be elected from the same gender.**  
 Comité Central Demócrata Representando el Condado Distrito 24  
 Vote por Uno  
 No más de la mitad de los miembros pueden ser elegidos del mismo sexo.

**Rudy D. Anthony**  
 Male /Masculino

**Derrick L. Coley**  
 Male /Masculino

**Democratic Central Committee At Large District 25**  
**Vote for 1**  
**No more than half of the members can be elected from the same gender.**  
 Comité Central Demócrata Representando el Condado Distrito 25  
 Vote por Uno  
 No más de la mitad de los miembros pueden ser elegidos del mismo sexo.

**Kent Roberson**  
 Male /Masculino

**Democratic Central Committee At Large District 26**  
**Vote for 1**  
**No more than half of the members can be elected from the same gender.**  
 Comité Central Demócrata Representando el Condado Distrito 26  
 Vote por Uno  
 No más de la mitad de los miembros pueden ser elegidos del mismo sexo.

**Clate D. Jackson**  
 Male /Masculino

**Jason Lewis**  
 Male /Masculino

**Democratic Central Committee At Large District 27**  
**Vote for 1**  
**No more than half of the members can be elected from the same gender.**  
 Comité Central Demócrata Representando el Condado Distrito 27  
 Vote por Uno  
 No más de la mitad de los miembros pueden ser elegidos del mismo sexo.

**Darrell C. Odom, Sr.**  
 Male /Masculino

**Democratic Central Committee At Large District 47**  
**Vote for 1**  
**No more than half of the members can be elected from the same gender.**  
 Comité Central Demócrata Representando el Condado Distrito 47  
 Vote por Uno  
 No más de la mitad de los miembros pueden ser elegidos del mismo sexo.

**Sarahita Wyatt-Paige**  
 Female /Femenino

**Democratic Central Committee District 27**  
**Vote for up to 3**  
**No more than half of the members can be elected from the same gender.**  
 Comité Central Demócrata Distrito 27  
 Vote por No Más de Tres  
 No más de la mitad de los miembros pueden ser elegidos del mismo sexo.

**Sameano Porchea Bond**  
 Female /Femenino

**Demetrius J. Briscoe**  
 Male /Masculino

**Nomination Vacant**  
 /Nominación Vacante



**Official Ballot**  
**Gubernatorial Primary Election**  
**July 19, 2022**  
**State of Maryland, Prince George's County**  
**Democratic Ballot**

**BS DEM 137**  
**011-002**

Papeleta Electoral Oficial  
 Elección Primaria Gubernamental  
 19 de julio del 2022  
 Estado de Maryland, Condado de Prince George's  
 Papeleta del Partido Demócrata

**Instructions**  
**Instrucciones**

**Making Selections**  
**Seleccionando**



Fill in the oval to the left of the name of your choice. You must blacken the oval completely, and do not make any marks outside of the oval. You do not have to vote in every race.

Llene el óvalo a la izquierda del nombre de su selección. Debe rellenar el óvalo completamente y no haga ninguna marca fuera del óvalo. No tiene que votar en cada contienda.



Do not cross out or erase, or your vote may not count. If you make a mistake or a stray mark, you may ask for a new ballot.

No debe tachar o borrar, o su voto no se contará. Si comete un error o hace una marca demás, pueda solicitar una nueva papeleta.

<b>Governor / Lt. Governor</b> <b>Vote for 1</b> Gobernador / Vicegobernador Vote por Uno
<input type="radio"/> <b>Rushern L. Baker, III</b> and /y <b>Nancy Navarro</b>
<input type="radio"/> <b>Jon Baron</b> and /y <b>Natalie Williams</b>
<input type="radio"/> <b>Peter Franchot</b> and /y <b>Monique Anderson-Walker</b>
<input type="radio"/> <b>Douglas F. Gansler</b> and /y <b>Candace Hollingsworth</b>
<input type="radio"/> <b>Ralph W. Jaffe</b> and /y <b>Mark Greben</b>
<input type="radio"/> <b>Ashwani Jain</b> and /y <b>LaTrece Hawkins Lytes</b>
<input type="radio"/> <b>John King</b> and /y <b>Michelle Daugherty Siri</b>
<input type="radio"/> <b>Wes Moore</b> and /y <b>Aruna Miller</b>
<input type="radio"/> <b>Tom Perez</b> and /y <b>Shannon Sneed</b>
<input type="radio"/> <b>Jerome M. Segal</b> and /y <b>Justinian M. Dispenza</b>

<b>Comptroller</b> <b>Vote for 1</b> Contralor Vote por Uno
<input type="radio"/> <b>Timothy J. Adams</b>
<input type="radio"/> <b>Brooke Elizabeth Lierman</b>

<b>Attorney General</b> <b>Vote for 1</b> Procurador General Vote por Uno
<input type="radio"/> <b>Anthony G. Brown</b>
<input type="radio"/> <b>Katie Curran O'Malley</b>

<b>U.S. Senator</b> <b>Vote for 1</b> Senador de los EE.UU. Vote por Uno
<input type="radio"/> <b>Michelle L. Smith</b>
<input type="radio"/> <b>Chris Van Hollen</b>

<b>Representative in Congress</b> <b>District 5</b> <b>Vote for 1</b> Representante en el Congreso Distrito 5 Vote por Uno
<input type="radio"/> <b>Steny Hoyer</b>
<input type="radio"/> <b>Keith Washington</b>
<input type="radio"/> <b>McKayla Wilkes</b>

<b>State Senator</b> <b>District 27</b> <b>Vote for 1</b> Senador Estatal Distrito 27 Vote por Uno
<input type="radio"/> <b>Rou Etienne</b>
<input type="radio"/> <b>Michael A. Jackson</b>

<b>House of Delegates</b> <b>District 27B</b> <b>Vote for 1</b> Cámara de Delegados Distrito 27B Vote por Uno
<input type="radio"/> <b>June Jones</b>
<input type="radio"/> <b>Rachel Jones</b>
<input type="radio"/> <b>Jeffrie E. Long, Jr.</b>

<b>County Executive</b> <b>Vote for 1</b> Ejecutivo del Condado Vote por Uno
<input type="radio"/> <b>Angela D. Alsobrooks</b>
<input type="radio"/> <b>Leigh Bodden</b>
<input type="radio"/> <b>Billy W. Bridges</b>
<input type="radio"/> <b>Sherman R. Hardy</b>
<input type="radio"/> <b>Moisette Tonya Sweat</b>

<b>County Council At Large</b> <b>Vote for up to 2</b> Miembro del Concejo Representando el Condado Vote por No Más de Dos
<input type="radio"/> <b>Rudy D. Anthony</b>
<input type="radio"/> <b>Sam Elira, Sr.</b>
<input type="radio"/> <b>Leo Bachi Eyombo</b>
<input type="radio"/> <b>Mel Franklin</b>
<input type="radio"/> <b>Stanford Fraser</b>
<input type="radio"/> <b>Calvin S. Hawkins, Jr.</b>
<input type="radio"/> <b>Jonathan White</b>

<b>County Council</b> <b>District 9</b> <b>Vote for 1</b> Concejo del Condado Distrito 9 Vote por Uno
<input type="radio"/> <b>Lisa Burnam</b>
<input type="radio"/> <b>Ernest Canlas</b>
<input type="radio"/> <b>Sydney Harrison</b>
<input type="radio"/> <b>Dorian Sibedwo</b>

<b>Judge of the Circuit Court</b> <b>Circuit 7</b> <b>Vote for 1</b> Juez de la Corte de Circuito Circuito 7 Vote por Uno
<input type="radio"/> <b>Brandon M. Burrell</b>
<input type="radio"/> <b>Carol Ann Coderre</b>
<input type="radio"/> <b>Malik Ali Shakur</b>
<input type="radio"/> <b>Andrea D. Smith</b>
<input type="radio"/> <b>Rhonda A. Wood</b>

<b>State's Attorney</b> <b>Vote for 1</b> Fiscal del Estado Vote por Uno
<input type="radio"/> <b>Aisha Braveboy</b> <b>Unopposed /Sin Oponente</b>

<b>Clerk of the Circuit Court</b> <b>Vote for 1</b> Secretario de la Corte del Circuito Vote por Uno
<input type="radio"/> <b>Mahasin El Amin</b>
<input type="radio"/> <b>Laverne C. Henry</b>

<b>Register of Wills</b> <b>Vote for 1</b> Registrador Testamentario Vote por Uno
<input type="radio"/> <b>Cereta A. Lee</b> <b>Unopposed /Sin Oponente</b>

**Judge of the Orphans' Court**  
**Vote for up to 3**  
 Juez de la Corte de Huérfanos  
 Vote por No Más de Tres

**Wendy Alise Cartwright**  
 Unopposed /Sin Oponente

**Jason A. DeLoach**  
 Unopposed /Sin Oponente

**Athena Malloy Groves**  
 Unopposed /Sin Oponente

**Sheriff**  
**Vote for 1**  
 Alguacil  
 Vote por Uno

**John D.B. Carr**

**Elliott W. Gibson**

**Dave Grogan**

**Sylvester E. Jones, Sr.**

**Loralyn Mayo**

**Democratic Central Committee At Large District 21**  
**Vote for 1**  
**No more than half of the members can be elected from the same gender.**  
 Comité Central Demócrata Representando el Condado Distrito 21  
 Vote por Uno  
 No más de la mitad de los miembros pueden ser elegidos del mismo sexo.

**Keith R. Sydnor**  
 Male /Masculino

**Democratic Central Committee At Large District 22**  
**Vote for 1**  
**No more than half of the members can be elected from the same gender.**  
 Comité Central Demócrata Representando el Condado Distrito 22  
 Vote por Uno  
 No más de la mitad de los miembros pueden ser elegidos del mismo sexo.

**Emmett V. Jordan**  
 Male /Masculino

**Democratic Central Committee At Large District 23**  
**Vote for 1**  
**No more than half of the members can be elected from the same gender.**  
 Comité Central Demócrata Representando el Condado Distrito 23  
 Vote por Uno  
 No más de la mitad de los miembros pueden ser elegidos del mismo sexo.

**Babatunde Alegbeleye**  
 Male /Masculino

**Keenon James**  
 Male /Masculino

**Sylvia Johnson**  
 Female /Femenino

**Le Shaun Quander-Mosley**  
 Female /Femenino

**Democratic Central Committee At Large District 24**  
**Vote for 1**  
**No more than half of the members can be elected from the same gender.**  
 Comité Central Demócrata Representando el Condado Distrito 24  
 Vote por Uno  
 No más de la mitad de los miembros pueden ser elegidos del mismo sexo.

**Rudy D. Anthony**  
 Male /Masculino

**Derrick L. Coley**  
 Male /Masculino

**Democratic Central Committee At Large District 25**  
**Vote for 1**  
**No more than half of the members can be elected from the same gender.**  
 Comité Central Demócrata Representando el Condado Distrito 25  
 Vote por Uno  
 No más de la mitad de los miembros pueden ser elegidos del mismo sexo.

**Kent Roberson**  
 Male /Masculino

**Democratic Central Committee At Large District 26**  
**Vote for 1**  
**No more than half of the members can be elected from the same gender.**  
 Comité Central Demócrata Representando el Condado Distrito 26  
 Vote por Uno  
 No más de la mitad de los miembros pueden ser elegidos del mismo sexo.

**Clate D. Jackson**  
 Male /Masculino

**Jason Lewis**  
 Male /Masculino

**Democratic Central Committee At Large District 27**  
**Vote for 1**  
**No more than half of the members can be elected from the same gender.**  
 Comité Central Demócrata Representando el Condado Distrito 27  
 Vote por Uno  
 No más de la mitad de los miembros pueden ser elegidos del mismo sexo.

**Darrell C. Odom, Sr.**  
 Male /Masculino

**Democratic Central Committee At Large District 47**  
**Vote for 1**  
**No more than half of the members can be elected from the same gender.**  
 Comité Central Demócrata Representando el Condado Distrito 47  
 Vote por Uno  
 No más de la mitad de los miembros pueden ser elegidos del mismo sexo.

**Sarahita Wyatt-Paige**  
 Female /Femenino

**Democratic Central Committee District 27**  
**Vote for up to 3**  
**No more than half of the members can be elected from the same gender.**  
 Comité Central Demócrata Distrito 27  
 Vote por No Más de Tres  
 No más de la mitad de los miembros pueden ser elegidos del mismo sexo.

**Sameano Porchea Bond**  
 Female /Femenino

**Demetrius J. Briscoe**  
 Male /Masculino

**Nomination Vacant**  
 /Nominación Vacante

**Official Ballot**  
**Gubernatorial Primary Election**  
**July 19, 2022**  
**State of Maryland, Prince George's County**  
**Democratic Ballot**

**BS DEM 138**  
**011-003**

Papeleta Electoral Oficial  
 Elección Primaria Gubernamental  
 19 de julio del 2022  
 Estado de Maryland, Condado de Prince George's  
 Papeleta del Partido Demócrata

**Instructions**  
**Instrucciones**

**Making Selections**  
**Seleccionando**

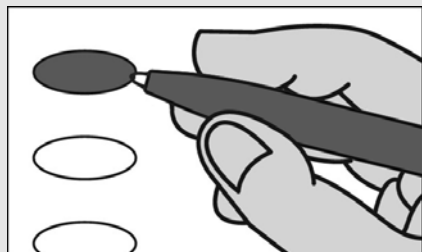

Fill in the oval to the left of the name of your choice. You must blacken the oval completely, and do not make any marks outside of the oval. You do not have to vote in every race.

Llene el óvalo a la izquierda del nombre de su selección. Debe rellenar el óvalo completamente y no haga ninguna marca fuera del óvalo. No tiene que votar en cada contienda.



Do not cross out or erase, or your vote may not count. If you make a mistake or a stray mark, you may ask for a new ballot.

No debe tachar o borrar, o su voto no se contará. Si comete un error o hace una marca demás, pueda solicitar una nueva papeleta.

**Governor / Lt. Governor**  
**Vote for 1**  
 Gobernador / Vicegobernador  
 Vote por Uno

- Rushern L. Baker, III and /y Nancy Navarro**
- Jon Baron and /y Natalie Williams**
- Peter Franchot and /y Monique Anderson-Walker**
- Douglas F. Gansler and /y Candace Hollingsworth**
- Ralph W. Jaffe and /y Mark Greben**
- Ashwani Jain and /y LaTrece Hawkins Lytes**
- John King and /y Michelle Daugherty Siri**
- Wes Moore and /y Aruna Miller**
- Tom Perez and /y Shannon Sneed**
- Jerome M. Segal and /y Justinian M. Dispenza**

**Comptroller**

**Vote for 1**  
 Contralor  
 Vote por Uno

- Timothy J. Adams**
- Brooke Elizabeth Lierman**

**Attorney General**

**Vote for 1**  
 Procurador General  
 Vote por Uno

- Anthony G. Brown**
- Katie Curran O'Malley**

**U.S. Senator**

**Vote for 1**  
 Senador de los EE.UU.  
 Vote por Uno

- Michelle L. Smith**
- Chris Van Hollen**

**Representative in Congress**  
**District 5**

**Vote for 1**  
 Representante en el Congreso  
 Distrito 5  
 Vote por Uno

- Steny Hoyer**
- Keith Washington**
- McKayla Wilkes**

**State Senator**

**District 23**  
**Vote for 1**  
 Senador Estatal  
 Distrito 23  
 Vote por Uno

- Raaheela Ahmed**
- Sylvia Johnson**
- Ron Watson**

**House of Delegates**  
**District 23**

**Vote for up to 3**  
 Cámara de Delegados  
 Distrito 23  
 Vote por No Más de Tres

- Adrian Boafo**
- Jocelyn Irene Collins**
- Remi Duyile**
- Marvin E. Holmes, Jr.**
- Keenon James**
- Januari McKay**
- Monica Roebuck**
- Jacqui Steele-McCall**
- Kym Taylor**
- Valeria Tomlin**

**County Executive**

**Vote for 1**  
 Ejecutivo del Condado  
 Vote por Uno

- Angela D. Alsobrooks**
- Leigh Bodden**
- Billy W. Bridges**
- Sherman R. Hardy**
- Moisette Tonya Sweat**

**County Council At Large**

**Vote for up to 2**  
 Miembro del Concejo  
 Representando el Condado  
 Vote por No Más de Dos

- Rudy D. Anthony**
- Sam Elira, Sr.**
- Leo Bachi Eyombo**
- Mel Franklin**
- Stanford Fraser**
- Calvin S. Hawkins, Jr.**
- Jonathan White**

**County Council**  
**District 9**

**Vote for 1**  
 Concejo del Condado  
 Distrito 9  
 Vote por Uno

- Lisa Burnam**
- Ernest Canlas**
- Sydney Harrison**
- Dorian Sibedwo**

**Judge of the Circuit Court**  
**Circuit 7**

**Vote for 1**  
 Juez de la Corte de Circuito  
 Circuito 7  
 Vote por Uno

- Brandon M. Burrell**
- Carol Ann Coderre**
- Malik Ali Shakur**
- Andrea D. Smith**
- Rhonda A. Wood**

**State's Attorney**

**Vote for 1**  
 Fiscal del Estado  
 Vote por Uno

- Aisha Braveboy**  
**Unopposed /Sin Oponente**

**Clerk of the Circuit Court**

**Vote for 1**  
 Secretario de la Corte del  
 Circuito  
 Vote por Uno

- Mahasin El Amin**
- Laverne C. Henry**

<b>Register of Wills</b> <b>Vote for 1</b> Registrador Testamentario Vote por Uno <input type="radio"/> <b>Cereta A. Lee</b> Unopposed /Sin Oponente
<b>Judge of the Orphans' Court</b> <b>Vote for up to 3</b> Juez de la Corte de Huérfanos Vote por No Más de Tres <input type="radio"/> <b>Wendy Alise Cartwright</b> Unopposed /Sin Oponente
<input type="radio"/> <b>Jason A. DeLoach</b> Unopposed /Sin Oponente
<input type="radio"/> <b>Athena Malloy Groves</b> Unopposed /Sin Oponente
<b>Sheriff</b> <b>Vote for 1</b> Alguacil Vote por Uno <input type="radio"/> <b>John D.B. Carr</b>
<input type="radio"/> <b>Elliott W. Gibson</b>
<input type="radio"/> <b>Dave Grogan</b>
<input type="radio"/> <b>Sylvester E. Jones, Sr.</b>
<input type="radio"/> <b>Loralyn Mayo</b>
<b>Democratic Central Committee At Large District 21</b> <b>Vote for 1</b> <b>No more than half of the members can be elected from the same gender.</b> Comité Central Demócrata Representando el Condado Distrito 21 Vote por Uno No más de la mitad de los miembros pueden ser elegidos del mismo sexo. <input type="radio"/> <b>Keith R. Sydnor</b> Male /Masculino
<b>Democratic Central Committee At Large District 22</b> <b>Vote for 1</b> <b>No more than half of the members can be elected from the same gender.</b> Comité Central Demócrata Representando el Condado Distrito 22 Vote por Uno No más de la mitad de los miembros pueden ser elegidos del mismo sexo. <input type="radio"/> <b>Emmett V. Jordan</b> Male /Masculino

<b>Democratic Central Committee At Large District 23</b> <b>Vote for 1</b> <b>No more than half of the members can be elected from the same gender.</b> Comité Central Demócrata Representando el Condado Distrito 23 Vote por Uno No más de la mitad de los miembros pueden ser elegidos del mismo sexo. <input type="radio"/> <b>Babatunde Alegbeleye</b> Male /Masculino
<input type="radio"/> <b>Keenon James</b> Male /Masculino
<input type="radio"/> <b>Sylvia Johnson</b> Female /Femenino
<input type="radio"/> <b>Le Shaun Quander-Mosley</b> Female /Femenino
<b>Democratic Central Committee At Large District 24</b> <b>Vote for 1</b> <b>No more than half of the members can be elected from the same gender.</b> Comité Central Demócrata Representando el Condado Distrito 24 Vote por Uno No más de la mitad de los miembros pueden ser elegidos del mismo sexo. <input type="radio"/> <b>Rudy D. Anthony</b> Male /Masculino
<input type="radio"/> <b>Derrick L. Coley</b> Male /Masculino
<b>Democratic Central Committee At Large District 25</b> <b>Vote for 1</b> <b>No more than half of the members can be elected from the same gender.</b> Comité Central Demócrata Representando el Condado Distrito 25 Vote por Uno No más de la mitad de los miembros pueden ser elegidos del mismo sexo. <input type="radio"/> <b>Kent Roberson</b> Male /Masculino
<b>Democratic Central Committee At Large District 26</b> <b>Vote for 1</b> <b>No more than half of the members can be elected from the same gender.</b> Comité Central Demócrata Representando el Condado Distrito 26 Vote por Uno No más de la mitad de los miembros pueden ser elegidos del mismo sexo. <input type="radio"/> <b>Clate D. Jackson</b> Male /Masculino
<input type="radio"/> <b>Jason Lewis</b> Male /Masculino

<b>Democratic Central Committee At Large District 27</b> <b>Vote for 1</b> <b>No more than half of the members can be elected from the same gender.</b> Comité Central Demócrata Representando el Condado Distrito 27 Vote por Uno No más de la mitad de los miembros pueden ser elegidos del mismo sexo. <input type="radio"/> <b>Darrell C. Odom, Sr.</b> Male /Masculino
<b>Democratic Central Committee At Large District 47</b> <b>Vote for 1</b> <b>No more than half of the members can be elected from the same gender.</b> Comité Central Demócrata Representando el Condado Distrito 47 Vote por Uno No más de la mitad de los miembros pueden ser elegidos del mismo sexo. <input type="radio"/> <b>Sarahita Wyatt-Paige</b> Female /Femenino
<b>Democratic Central Committee District 23</b> <b>Vote for up to 3</b> <b>No more than half of the members can be elected from the same gender.</b> Comité Central Demócrata Distrito 23 Vote por No Más de Tres No más de la mitad de los miembros pueden ser elegidos del mismo sexo. <input type="radio"/> <b>Kim Carter</b> Female /Femenino
<input type="radio"/> <b>Darren T. Gibson</b> Male /Masculino
<input type="radio"/> <b>Jacqui Steele-McCall</b> Female /Femenino
<input type="radio"/> <b>Diana Torres</b> Female /Femenino
<input type="radio"/> <b>Daniel Rutherford Wilson</b> Male /Masculino

**Official Ballot**  
**Gubernatorial Primary Election**  
**July 19, 2022**  
**State of Maryland, Prince George's County**  
**Democratic Ballot**

**BS DEM 139**  
**011-004**

Papeleta Electoral Oficial  
 Elección Primaria Gubernamental  
 19 de julio del 2022  
 Estado de Maryland, Condado de Prince George's  
 Papeleta del Partido Demócrata

**Instructions**  
**Instrucciones**

**Making Selections**  
**Seleccionando**

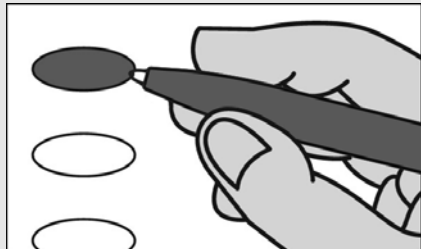

Fill in the oval to the left of the name of your choice. You must blacken the oval completely, and do not make any marks outside of the oval. You do not have to vote in every race.

Llene el óvalo a la izquierda del nombre de su selección. Debe rellenar el óvalo completamente y no haga ninguna marca fuera del óvalo. No tiene que votar en cada contienda.



Do not cross out or erase, or your vote may not count. If you make a mistake or a stray mark, you may ask for a new ballot.

No debe tachar o borrar, o su voto no se contará. Si comete un error o hace una marca demás, pueda solicitar una nueva papeleta.

<b>Governor / Lt. Governor</b> <b>Vote for 1</b> Gobernador / Vicegobernador Vote por Uno
<input type="radio"/> <b>Rushern L. Baker, III</b> and /y <b>Nancy Navarro</b>
<input type="radio"/> <b>Jon Baron</b> and /y <b>Natalie Williams</b>
<input type="radio"/> <b>Peter Franchot</b> and /y <b>Monique Anderson-Walker</b>
<input type="radio"/> <b>Douglas F. Gansler</b> and /y <b>Candace Hollingsworth</b>
<input type="radio"/> <b>Ralph W. Jaffe</b> and /y <b>Mark Greben</b>
<input type="radio"/> <b>Ashwani Jain</b> and /y <b>LaTrece Hawkins Lytes</b>
<input type="radio"/> <b>John King</b> and /y <b>Michelle Daugherty Siri</b>
<input type="radio"/> <b>Wes Moore</b> and /y <b>Aruna Miller</b>
<input type="radio"/> <b>Tom Perez</b> and /y <b>Shannon Sneed</b>
<input type="radio"/> <b>Jerome M. Segal</b> and /y <b>Justinian M. Dispenza</b>

<b>Comptroller</b> <b>Vote for 1</b> Contralor Vote por Uno
<input type="radio"/> <b>Timothy J. Adams</b>
<input type="radio"/> <b>Brooke Elizabeth Lierman</b>
<b>Attorney General</b> <b>Vote for 1</b> Procurador General Vote por Uno
<input type="radio"/> <b>Anthony G. Brown</b>
<input type="radio"/> <b>Katie Curran O'Malley</b>
<b>U.S. Senator</b> <b>Vote for 1</b> Senador de los EE.UU. Vote por Uno
<input type="radio"/> <b>Michelle L. Smith</b>
<input type="radio"/> <b>Chris Van Hollen</b>
<b>Representative in Congress</b> <b>District 5</b> <b>Vote for 1</b> Representante en el Congreso Distrito 5 Vote por Uno
<input type="radio"/> <b>Steny Hoyer</b>
<input type="radio"/> <b>Keith Washington</b>
<input type="radio"/> <b>McKayla Wilkes</b>
<b>State Senator</b> <b>District 27</b> <b>Vote for 1</b> Senador Estatal Distrito 27 Vote por Uno
<input type="radio"/> <b>Rou Etienne</b>
<input type="radio"/> <b>Michael A. Jackson</b>
<b>House of Delegates</b> <b>District 27A</b> <b>Vote for 1</b> Cámara de Delegados Distrito 27A Vote por Uno
<input type="radio"/> <b>Kevin M. Harris</b>
<input type="radio"/> <b>Susie Proctor</b>
<b>County Executive</b> <b>Vote for 1</b> Ejecutivo del Condado Vote por Uno
<input type="radio"/> <b>Angela D. Alsobrooks</b>
<input type="radio"/> <b>Leigh Bodden</b>
<input type="radio"/> <b>Billy W. Bridges</b>
<input type="radio"/> <b>Sherman R. Hardy</b>
<input type="radio"/> <b>Moisette Tonya Sweat</b>

<b>County Council At Large</b> <b>Vote for up to 2</b> Miembro del Concejo Representando el Condado Vote por No Más de Dos
<input type="radio"/> <b>Rudy D. Anthony</b>
<input type="radio"/> <b>Sam Elira, Sr.</b>
<input type="radio"/> <b>Leo Bachi Eyombo</b>
<input type="radio"/> <b>Mel Franklin</b>
<input type="radio"/> <b>Stanford Fraser</b>
<input type="radio"/> <b>Calvin S. Hawkins, Jr.</b>
<input type="radio"/> <b>Jonathan White</b>
<b>County Council</b> <b>District 9</b> <b>Vote for 1</b> Concejo del Condado Distrito 9 Vote por Uno
<input type="radio"/> <b>Lisa Burnam</b>
<input type="radio"/> <b>Ernest Canlas</b>
<input type="radio"/> <b>Sydney Harrison</b>
<input type="radio"/> <b>Dorian Sibedwo</b>
<b>Judge of the Circuit Court</b> <b>Circuit 7</b> <b>Vote for 1</b> Juez de la Corte de Circuito Circuito 7 Vote por Uno
<input type="radio"/> <b>Brandon M. Burrell</b>
<input type="radio"/> <b>Carol Ann Coderre</b>
<input type="radio"/> <b>Malik Ali Shakur</b>
<input type="radio"/> <b>Andrea D. Smith</b>
<input type="radio"/> <b>Rhonda A. Wood</b>
<b>State's Attorney</b> <b>Vote for 1</b> Fiscal del Estado Vote por Uno
<input type="radio"/> <b>Aisha Braveboy</b> <b>Unopposed /Sin Oponente</b>
<b>Clerk of the Circuit Court</b> <b>Vote for 1</b> Secretario de la Corte del Circuito Vote por Uno
<input type="radio"/> <b>Mahasin El Amin</b>
<input type="radio"/> <b>Laverne C. Henry</b>
<b>Register of Wills</b> <b>Vote for 1</b> Registrador Testamentario Vote por Uno
<input type="radio"/> <b>Cereta A. Lee</b> <b>Unopposed /Sin Oponente</b>

**Judge of the Orphans' Court**  
**Vote for up to 3**  
 Juez de la Corte de Huérfanos  
 Vote por No Más de Tres

**Wendy Alise Cartwright**  
 Unopposed /Sin Oponente

**Jason A. DeLoach**  
 Unopposed /Sin Oponente

**Athena Malloy Groves**  
 Unopposed /Sin Oponente

**Sheriff**  
**Vote for 1**  
 Alguacil  
 Vote por Uno

**John D.B. Carr**

**Elliott W. Gibson**

**Dave Grogan**

**Sylvester E. Jones, Sr.**

**Loralyn Mayo**

**Democratic Central Committee At Large District 21**  
**Vote for 1**  
**No more than half of the members can be elected from the same gender.**  
 Comité Central Demócrata Representando el Condado Distrito 21  
 Vote por Uno  
 No más de la mitad de los miembros pueden ser elegidos del mismo sexo.

**Keith R. Sydnor**  
 Male /Masculino

**Democratic Central Committee At Large District 22**  
**Vote for 1**  
**No more than half of the members can be elected from the same gender.**  
 Comité Central Demócrata Representando el Condado Distrito 22  
 Vote por Uno  
 No más de la mitad de los miembros pueden ser elegidos del mismo sexo.

**Emmett V. Jordan**  
 Male /Masculino

**Democratic Central Committee At Large District 23**  
**Vote for 1**  
**No more than half of the members can be elected from the same gender.**  
 Comité Central Demócrata Representando el Condado Distrito 23  
 Vote por Uno  
 No más de la mitad de los miembros pueden ser elegidos del mismo sexo.

**Babatunde Alegbeleye**  
 Male /Masculino

**Keenon James**  
 Male /Masculino

**Sylvia Johnson**  
 Female /Femenino

**Le Shaun Quander-Mosley**  
 Female /Femenino

**Democratic Central Committee At Large District 24**  
**Vote for 1**  
**No more than half of the members can be elected from the same gender.**  
 Comité Central Demócrata Representando el Condado Distrito 24  
 Vote por Uno  
 No más de la mitad de los miembros pueden ser elegidos del mismo sexo.

**Rudy D. Anthony**  
 Male /Masculino

**Derrick L. Coley**  
 Male /Masculino

**Democratic Central Committee At Large District 25**  
**Vote for 1**  
**No more than half of the members can be elected from the same gender.**  
 Comité Central Demócrata Representando el Condado Distrito 25  
 Vote por Uno  
 No más de la mitad de los miembros pueden ser elegidos del mismo sexo.

**Kent Roberson**  
 Male /Masculino

**Democratic Central Committee At Large District 26**  
**Vote for 1**  
**No more than half of the members can be elected from the same gender.**  
 Comité Central Demócrata Representando el Condado Distrito 26  
 Vote por Uno  
 No más de la mitad de los miembros pueden ser elegidos del mismo sexo.

**Clate D. Jackson**  
 Male /Masculino

**Jason Lewis**  
 Male /Masculino

**Democratic Central Committee At Large District 27**  
**Vote for 1**  
**No more than half of the members can be elected from the same gender.**  
 Comité Central Demócrata Representando el Condado Distrito 27  
 Vote por Uno  
 No más de la mitad de los miembros pueden ser elegidos del mismo sexo.

**Darrell C. Odom, Sr.**  
 Male /Masculino

**Democratic Central Committee At Large District 47**  
**Vote for 1**  
**No more than half of the members can be elected from the same gender.**  
 Comité Central Demócrata Representando el Condado Distrito 47  
 Vote por Uno  
 No más de la mitad de los miembros pueden ser elegidos del mismo sexo.

**Sarahita Wyatt-Paige**  
 Female /Femenino

**Democratic Central Committee District 27**  
**Vote for up to 3**  
**No more than half of the members can be elected from the same gender.**  
 Comité Central Demócrata Distrito 27  
 Vote por No Más de Tres  
 No más de la mitad de los miembros pueden ser elegidos del mismo sexo.

**Sameano Porchea Bond**  
 Female /Femenino

**Demetrius J. Briscoe**  
 Male /Masculino

**Nomination Vacant**  
 /Nominación Vacante

**Official Ballot**  
**Gubernatorial Primary Election**  
**July 19, 2022**  
**State of Maryland, Prince George's County**  
**Democratic Ballot**

**BS DEM 140**  
**011-005**

Papeleta Electoral Oficial  
 Elección Primaria Gubernamental  
 19 de julio del 2022  
 Estado de Maryland, Condado de Prince George's  
 Papeleta del Partido Demócrata

**Instructions**  
**Instrucciones**

**Making Selections**  
**Seleccionando**



Fill in the oval to the left of the name of your choice. You must blacken the oval completely, and do not make any marks outside of the oval. You do not have to vote in every race.

Llene el óvalo a la izquierda del nombre de su selección. Debe rellenar el óvalo completamente y no haga ninguna marca fuera del óvalo. No tiene que votar en cada contienda.



Do not cross out or erase, or your vote may not count. If you make a mistake or a stray mark, you may ask for a new ballot.

No debe tachar o borrar, o su voto no se contará. Si comete un error o hace una marca demás, pueda solicitar una nueva papeleta.

<b>Governor / Lt. Governor</b> <b>Vote for 1</b> Gobernador / Vicegobernador Vote por Uno
<input type="radio"/> <b>Rushern L. Baker, III</b> and /y <b>Nancy Navarro</b>
<input type="radio"/> <b>Jon Baron</b> and /y <b>Natalie Williams</b>
<input type="radio"/> <b>Peter Franchot</b> and /y <b>Monique Anderson-Walker</b>
<input type="radio"/> <b>Douglas F. Gansler</b> and /y <b>Candace Hollingsworth</b>
<input type="radio"/> <b>Ralph W. Jaffe</b> and /y <b>Mark Greben</b>
<input type="radio"/> <b>Ashwani Jain</b> and /y <b>LaTrece Hawkins Lytes</b>
<input type="radio"/> <b>John King</b> and /y <b>Michelle Daugherty Siri</b>
<input type="radio"/> <b>Wes Moore</b> and /y <b>Aruna Miller</b>
<input type="radio"/> <b>Tom Perez</b> and /y <b>Shannon Sneed</b>
<input type="radio"/> <b>Jerome M. Segal</b> and /y <b>Justinian M. Dispenza</b>

<b>Comptroller</b> <b>Vote for 1</b> Contralor Vote por Uno
<input type="radio"/> <b>Timothy J. Adams</b>
<input type="radio"/> <b>Brooke Elizabeth Lierman</b>
<b>Attorney General</b> <b>Vote for 1</b> Procurador General Vote por Uno
<input type="radio"/> <b>Anthony G. Brown</b>
<input type="radio"/> <b>Katie Curran O'Malley</b>
<b>U.S. Senator</b> <b>Vote for 1</b> Senador de los EE.UU. Vote por Uno
<input type="radio"/> <b>Michelle L. Smith</b>
<input type="radio"/> <b>Chris Van Hollen</b>
<b>Representative in Congress</b> <b>District 5</b> <b>Vote for 1</b> Representante en el Congreso Distrito 5 Vote por Uno
<input type="radio"/> <b>Steny Hoyer</b>
<input type="radio"/> <b>Keith Washington</b>
<input type="radio"/> <b>McKayla Wilkes</b>
<b>State Senator</b> <b>District 25</b> <b>Vote for 1</b> Senador Estatal Distrito 25 Vote por Uno
<input type="radio"/> <b>Melony G. Griffith</b>
<input type="radio"/> <b>Jonathan Edward Rosero</b>
<b>House of Delegates</b> <b>District 25</b> <b>Vote for up to 3</b> Cámara de Delegados Distrito 25 Vote por No Más de Tres
<input type="radio"/> <b>Darryl Barnes</b> <b>Unopposed /Sin Oponente</b>
<input type="radio"/> <b>Nick Charles</b> <b>Unopposed /Sin Oponente</b>
<input type="radio"/> <b>Karen Toles</b> <b>Unopposed /Sin Oponente</b>
<b>County Executive</b> <b>Vote for 1</b> Ejecutivo del Condado Vote por Uno
<input type="radio"/> <b>Angela D. Alsobrooks</b>
<input type="radio"/> <b>Leigh Bodden</b>
<input type="radio"/> <b>Billy W. Bridges</b>
<input type="radio"/> <b>Sherman R. Hardy</b>
<input type="radio"/> <b>Moisette Tonya Sweat</b>

<b>County Council At Large</b> <b>Vote for up to 2</b> Miembro del Concejo Representando el Condado Vote por No Más de Dos
<input type="radio"/> <b>Rudy D. Anthony</b>
<input type="radio"/> <b>Sam Elira, Sr.</b>
<input type="radio"/> <b>Leo Bachi Eyombo</b>
<input type="radio"/> <b>Mel Franklin</b>
<input type="radio"/> <b>Stanford Fraser</b>
<input type="radio"/> <b>Calvin S. Hawkins, Jr.</b>
<input type="radio"/> <b>Jonathan White</b>
<b>County Council</b> <b>District 9</b> <b>Vote for 1</b> Concejo del Condado Distrito 9 Vote por Uno
<input type="radio"/> <b>Lisa Burnam</b>
<input type="radio"/> <b>Ernest Canlas</b>
<input type="radio"/> <b>Sydney Harrison</b>
<input type="radio"/> <b>Dorian Sibedwo</b>
<b>Judge of the Circuit Court</b> <b>Circuit 7</b> <b>Vote for 1</b> Juez de la Corte de Circuito Circuito 7 Vote por Uno
<input type="radio"/> <b>Brandon M. Burrell</b>
<input type="radio"/> <b>Carol Ann Coderre</b>
<input type="radio"/> <b>Malik Ali Shakur</b>
<input type="radio"/> <b>Andrea D. Smith</b>
<input type="radio"/> <b>Rhonda A. Wood</b>
<b>State's Attorney</b> <b>Vote for 1</b> Fiscal del Estado Vote por Uno
<input type="radio"/> <b>Aisha Braveboy</b> <b>Unopposed /Sin Oponente</b>
<b>Clerk of the Circuit Court</b> <b>Vote for 1</b> Secretario de la Corte del Circuito Vote por Uno
<input type="radio"/> <b>Mahasin El Amin</b>
<input type="radio"/> <b>Laverne C. Henry</b>
<b>Register of Wills</b> <b>Vote for 1</b> Registrador Testamentario Vote por Uno
<input type="radio"/> <b>Cereta A. Lee</b> <b>Unopposed /Sin Oponente</b>

**Judge of the Orphans' Court  
Vote for up to 3**  
Juez de la Corte de Huérfanos  
Vote por No Más de Tres

**Wendy Alise Cartwright**  
Unopposed /Sin Oponente

**Jason A. DeLoach**  
Unopposed /Sin Oponente

**Athena Malloy Groves**  
Unopposed /Sin Oponente

**Sheriff  
Vote for 1**  
Alguacil  
Vote por Uno

**John D.B. Carr**

**Elliott W. Gibson**

**Dave Grogan**

**Sylvester E. Jones, Sr.**

**Loralyn Mayo**

**Democratic Central  
Committee At Large  
District 21  
Vote for 1**  
**No more than half of the  
members can be elected from  
the same gender.**  
Comité Central Demócrata  
Representando el Condado  
Distrito 21  
Vote por Uno  
No más de la mitad de los  
miembros pueden ser elegidos  
del mismo sexo.

**Keith R. Sydnor**  
Male /Masculino

**Democratic Central  
Committee At Large  
District 22  
Vote for 1**  
**No more than half of the  
members can be elected from  
the same gender.**  
Comité Central Demócrata  
Representando el Condado  
Distrito 22  
Vote por Uno  
No más de la mitad de los  
miembros pueden ser elegidos  
del mismo sexo.

**Emmett V. Jordan**  
Male /Masculino

**Democratic Central  
Committee At Large  
District 23  
Vote for 1**  
**No more than half of the  
members can be elected from  
the same gender.**  
Comité Central Demócrata  
Representando el Condado  
Distrito 23  
Vote por Uno  
No más de la mitad de los  
miembros pueden ser elegidos  
del mismo sexo.

**Babatunde Alegbeleye**  
Male /Masculino

**Keenon James**  
Male /Masculino

**Sylvia Johnson**  
Female /Femenino

**Le Shaun Quander-Mosley**  
Female /Femenino

**Democratic Central  
Committee At Large  
District 24  
Vote for 1**  
**No more than half of the  
members can be elected from  
the same gender.**  
Comité Central Demócrata  
Representando el Condado  
Distrito 24  
Vote por Uno  
No más de la mitad de los  
miembros pueden ser elegidos  
del mismo sexo.

**Rudy D. Anthony**  
Male /Masculino

**Derrick L. Coley**  
Male /Masculino

**Democratic Central  
Committee At Large  
District 25  
Vote for 1**  
**No more than half of the  
members can be elected from  
the same gender.**  
Comité Central Demócrata  
Representando el Condado  
Distrito 25  
Vote por Uno  
No más de la mitad de los  
miembros pueden ser elegidos  
del mismo sexo.

**Kent Roberson**  
Male /Masculino

**Democratic Central  
Committee At Large  
District 26  
Vote for 1**  
**No more than half of the  
members can be elected from  
the same gender.**  
Comité Central Demócrata  
Representando el Condado  
Distrito 26  
Vote por Uno  
No más de la mitad de los  
miembros pueden ser elegidos  
del mismo sexo.

**Clate D. Jackson**  
Male /Masculino

**Jason Lewis**  
Male /Masculino

**Democratic Central  
Committee At Large  
District 27  
Vote for 1**  
**No more than half of the  
members can be elected from  
the same gender.**  
Comité Central Demócrata  
Representando el Condado  
Distrito 27  
Vote por Uno  
No más de la mitad de los  
miembros pueden ser elegidos  
del mismo sexo.

**Darrell C. Odom, Sr.**  
Male /Masculino

**Democratic Central  
Committee At Large  
District 47  
Vote for 1**  
**No more than half of the  
members can be elected from  
the same gender.**  
Comité Central Demócrata  
Representando el Condado  
Distrito 47  
Vote por Uno  
No más de la mitad de los  
miembros pueden ser elegidos  
del mismo sexo.

**Sarahita Wyatt-Paige**  
Female /Femenino

**Democratic Central  
Committee  
District 25  
Vote for up to 3**  
**No more than half of the  
members can be elected from  
the same gender.**  
Comité Central Demócrata  
Distrito 25  
Vote por No Más de Tres  
No más de la mitad de los  
miembros pueden ser elegidos  
del mismo sexo.

**Nova Coston**  
Female /Femenino

**John E. Richardson**  
Male /Masculino

**Dennis H. Rowe**  
Male /Masculino

**Anthony Tilghman**  
Male /Masculino

**Rhonda K. Wallace**  
Female /Femenino



**Official Ballot**  
**Gubernatorial Primary Election**  
**July 19, 2022**  
**State of Maryland, Prince George's County**  
**Democratic Ballot**

**BS DEM 141**  
**011-006**

Papeleta Electoral Oficial  
 Elección Primaria Gubernamental  
 19 de julio del 2022  
 Estado de Maryland, Condado de Prince George's  
 Papeleta del Partido Demócrata

**Instructions**  
**Instrucciones**

**Making Selections**  
**Seleccionando**

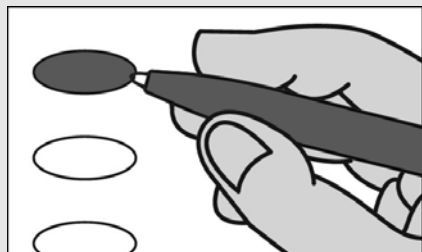

Fill in the oval to the left of the name of your choice. You must blacken the oval completely, and do not make any marks outside of the oval. You do not have to vote in every race.

Llene el óvalo a la izquierda del nombre de su selección. Debe rellenar el óvalo completamente y no haga ninguna marca fuera del óvalo. No tiene que votar en cada contienda.



Do not cross out or erase, or your vote may not count. If you make a mistake or a stray mark, you may ask for a new ballot.

No debe tachar o borrar, o su voto no se contará. Si comete un error o hace una marca demás, pueda solicitar una nueva papeleta.

**Governor / Lt. Governor**  
**Vote for 1**  
 Gobernador / Vicegobernador  
 Vote por Uno

- Rushern L. Baker, III and /y Nancy Navarro**
- Jon Baron and /y Natalie Williams**
- Peter Franchot and /y Monique Anderson-Walker**
- Douglas F. Gansler and /y Candace Hollingsworth**
- Ralph W. Jaffe and /y Mark Greben**
- Ashwani Jain and /y LaTrece Hawkins Lytes**
- John King and /y Michelle Daugherty Siri**
- Wes Moore and /y Aruna Miller**
- Tom Perez and /y Shannon Sneed**
- Jerome M. Segal and /y Justinian M. Dispenza**

**Comptroller**

**Vote for 1**  
 Contralor  
 Vote por Uno

- Timothy J. Adams**
- Brooke Elizabeth Lierman**

**Attorney General**

**Vote for 1**  
 Procurador General  
 Vote por Uno

- Anthony G. Brown**
- Katie Curran O'Malley**

**U.S. Senator**

**Vote for 1**  
 Senador de los EE.UU.  
 Vote por Uno

- Michelle L. Smith**
- Chris Van Hollen**

**Representative in Congress**  
**District 5**

**Vote for 1**  
 Representante en el Congreso  
 Distrito 5  
 Vote por Uno

- Steny Hoyer**
- Keith Washington**
- McKayla Wilkes**

**State Senator**

**District 23**  
**Vote for 1**  
 Senador Estatal  
 Distrito 23  
 Vote por Uno

- Raaheela Ahmed**
- Sylvia Johnson**
- Ron Watson**

**House of Delegates**  
**District 23**

**Vote for up to 3**  
 Cámara de Delegados  
 Distrito 23  
 Vote por No Más de Tres

- Adrian Boafo**
- Jocelyn Irene Collins**
- Remi Duyile**
- Marvin E. Holmes, Jr.**
- Keenon James**
- Januari McKay**
- Monica Roebuck**
- Jacqui Steele-McCall**
- Kym Taylor**
- Valeria Tomlin**

**County Executive**

**Vote for 1**  
 Ejecutivo del Condado  
 Vote por Uno

- Angela D. Alsobrooks**
- Leigh Bodden**
- Billy W. Bridges**
- Sherman R. Hardy**
- Moisette Tonya Sweat**

**County Council At Large**

**Vote for up to 2**  
 Miembro del Concejo  
 Representando el Condado  
 Vote por No Más de Dos

- Rudy D. Anthony**
- Sam Elira, Sr.**
- Leo Bachi Eyombo**
- Mel Franklin**
- Stanford Fraser**
- Calvin S. Hawkins, Jr.**
- Jonathan White**

**County Council**  
**District 9**

**Vote for 1**  
 Concejo del Condado  
 Distrito 9  
 Vote por Uno

- Lisa Burnam**
- Ernest Canlas**
- Sydney Harrison**
- Dorian Sibedwo**

**Judge of the Circuit Court**  
**Circuit 7**

**Vote for 1**  
 Juez de la Corte de Circuito  
 Circuito 7  
 Vote por Uno

- Brandon M. Burrell**
- Carol Ann Coderre**
- Malik Ali Shakur**
- Andrea D. Smith**
- Rhonda A. Wood**

**State's Attorney**

**Vote for 1**  
 Fiscal del Estado  
 Vote por Uno

- Aisha Braveboy**  
**Unopposed /Sin Oponente**

**Clerk of the Circuit Court**

**Vote for 1**  
 Secretario de la Corte del  
 Circuito  
 Vote por Uno

- Mahasin El Amin**
- Laverne C. Henry**

<b>Register of Wills</b> <b>Vote for 1</b> Registrador Testamentario Vote por Uno <input type="radio"/> <b>Cereta A. Lee</b> Unopposed /Sin Oponente
<b>Judge of the Orphans' Court</b> <b>Vote for up to 3</b> Juez de la Corte de Huérfanos Vote por No Más de Tres <input type="radio"/> <b>Wendy Alise Cartwright</b> Unopposed /Sin Oponente
<input type="radio"/> <b>Jason A. DeLoach</b> Unopposed /Sin Oponente
<input type="radio"/> <b>Athena Malloy Groves</b> Unopposed /Sin Oponente
<b>Sheriff</b> <b>Vote for 1</b> Alguacil Vote por Uno <input type="radio"/> <b>John D.B. Carr</b>
<input type="radio"/> <b>Elliott W. Gibson</b>
<input type="radio"/> <b>Dave Grogan</b>
<input type="radio"/> <b>Sylvester E. Jones, Sr.</b>
<input type="radio"/> <b>Loralyn Mayo</b>
<b>Democratic Central Committee At Large District 21</b> <b>Vote for 1</b> <b>No more than half of the members can be elected from the same gender.</b> Comité Central Demócrata Representando el Condado Distrito 21 Vote por Uno No más de la mitad de los miembros pueden ser elegidos del mismo sexo. <input type="radio"/> <b>Keith R. Sydnor</b> Male /Masculino
<b>Democratic Central Committee At Large District 22</b> <b>Vote for 1</b> <b>No more than half of the members can be elected from the same gender.</b> Comité Central Demócrata Representando el Condado Distrito 22 Vote por Uno No más de la mitad de los miembros pueden ser elegidos del mismo sexo. <input type="radio"/> <b>Emmett V. Jordan</b> Male /Masculino

<b>Democratic Central Committee At Large District 23</b> <b>Vote for 1</b> <b>No more than half of the members can be elected from the same gender.</b> Comité Central Demócrata Representando el Condado Distrito 23 Vote por Uno No más de la mitad de los miembros pueden ser elegidos del mismo sexo. <input type="radio"/> <b>Babatunde Alegbeleye</b> Male /Masculino
<input type="radio"/> <b>Keenon James</b> Male /Masculino
<input type="radio"/> <b>Sylvia Johnson</b> Female /Femenino
<input type="radio"/> <b>Le Shaun Quander-Mosley</b> Female /Femenino
<b>Democratic Central Committee At Large District 24</b> <b>Vote for 1</b> <b>No more than half of the members can be elected from the same gender.</b> Comité Central Demócrata Representando el Condado Distrito 24 Vote por Uno No más de la mitad de los miembros pueden ser elegidos del mismo sexo. <input type="radio"/> <b>Rudy D. Anthony</b> Male /Masculino
<input type="radio"/> <b>Derrick L. Coley</b> Male /Masculino
<b>Democratic Central Committee At Large District 25</b> <b>Vote for 1</b> <b>No more than half of the members can be elected from the same gender.</b> Comité Central Demócrata Representando el Condado Distrito 25 Vote por Uno No más de la mitad de los miembros pueden ser elegidos del mismo sexo. <input type="radio"/> <b>Kent Roberson</b> Male /Masculino
<b>Democratic Central Committee At Large District 26</b> <b>Vote for 1</b> <b>No more than half of the members can be elected from the same gender.</b> Comité Central Demócrata Representando el Condado Distrito 26 Vote por Uno No más de la mitad de los miembros pueden ser elegidos del mismo sexo. <input type="radio"/> <b>Clate D. Jackson</b> Male /Masculino
<input type="radio"/> <b>Jason Lewis</b> Male /Masculino

<b>Democratic Central Committee At Large District 27</b> <b>Vote for 1</b> <b>No more than half of the members can be elected from the same gender.</b> Comité Central Demócrata Representando el Condado Distrito 27 Vote por Uno No más de la mitad de los miembros pueden ser elegidos del mismo sexo. <input type="radio"/> <b>Darrell C. Odom, Sr.</b> Male /Masculino
<b>Democratic Central Committee At Large District 47</b> <b>Vote for 1</b> <b>No more than half of the members can be elected from the same gender.</b> Comité Central Demócrata Representando el Condado Distrito 47 Vote por Uno No más de la mitad de los miembros pueden ser elegidos del mismo sexo. <input type="radio"/> <b>Sarahita Wyatt-Paige</b> Female /Femenino
<b>Democratic Central Committee District 23</b> <b>Vote for up to 3</b> <b>No more than half of the members can be elected from the same gender.</b> Comité Central Demócrata Distrito 23 Vote por No Más de Tres No más de la mitad de los miembros pueden ser elegidos del mismo sexo. <input type="radio"/> <b>Kim Carter</b> Female /Femenino
<input type="radio"/> <b>Darren T. Gibson</b> Male /Masculino
<input type="radio"/> <b>Jacqui Steele-McCall</b> Female /Femenino
<input type="radio"/> <b>Diana Torres</b> Female /Femenino
<input type="radio"/> <b>Daniel Rutherford Wilson</b> Male /Masculino

**Official Ballot**  
**Gubernatorial Primary Election**  
**July 19, 2022**  
**State of Maryland, Prince George's County**  
**Democratic Ballot**

**BS DEM 142**  
**011-007**

Papeleta Electoral Oficial  
 Elección Primaria Gubernamental  
 19 de julio del 2022  
 Estado de Maryland, Condado de Prince George's  
 Papeleta del Partido Demócrata

**Instructions**  
**Instrucciones**

**Making Selections**  
**Seleccionando**



Fill in the oval to the left of the name of your choice. You must blacken the oval completely, and do not make any marks outside of the oval. You do not have to vote in every race.

Llene el óvalo a la izquierda del nombre de su selección. Debe rellenar el óvalo completamente y no haga ninguna marca fuera del óvalo. No tiene que votar en cada contienda.



Do not cross out or erase, or your vote may not count. If you make a mistake or a stray mark, you may ask for a new ballot.

No debe tachar o borrar, o su voto no se contará. Si comete un error o hace una marca demás, pueda solicitar una nueva papeleta.

<b>Governor / Lt. Governor</b> <b>Vote for 1</b> Gobernador / Vicegobernador Vote por Uno
<input type="radio"/> <b>Rushern L. Baker, III</b> and /y <b>Nancy Navarro</b>
<input type="radio"/> <b>Jon Baron</b> and /y <b>Natalie Williams</b>
<input type="radio"/> <b>Peter Franchot</b> and /y <b>Monique Anderson-Walker</b>
<input type="radio"/> <b>Douglas F. Gansler</b> and /y <b>Candace Hollingsworth</b>
<input type="radio"/> <b>Ralph W. Jaffe</b> and /y <b>Mark Greben</b>
<input type="radio"/> <b>Ashwani Jain</b> and /y <b>LaTrece Hawkins Lytes</b>
<input type="radio"/> <b>John King</b> and /y <b>Michelle Daugherty Siri</b>
<input type="radio"/> <b>Wes Moore</b> and /y <b>Aruna Miller</b>
<input type="radio"/> <b>Tom Perez</b> and /y <b>Shannon Sneed</b>
<input type="radio"/> <b>Jerome M. Segal</b> and /y <b>Justinian M. Dispenza</b>

<b>Comptroller</b> <b>Vote for 1</b> Contralor Vote por Uno
<input type="radio"/> <b>Timothy J. Adams</b>
<input type="radio"/> <b>Brooke Elizabeth Lierman</b>
<b>Attorney General</b> <b>Vote for 1</b> Procurador General Vote por Uno
<input type="radio"/> <b>Anthony G. Brown</b>
<input type="radio"/> <b>Katie Curran O'Malley</b>
<b>U.S. Senator</b> <b>Vote for 1</b> Senador de los EE.UU. Vote por Uno
<input type="radio"/> <b>Michelle L. Smith</b>
<input type="radio"/> <b>Chris Van Hollen</b>
<b>Representative in Congress</b> <b>District 5</b> <b>Vote for 1</b> Representante en el Congreso Distrito 5 Vote por Uno
<input type="radio"/> <b>Steny Hoyer</b>
<input type="radio"/> <b>Keith Washington</b>
<input type="radio"/> <b>McKayla Wilkes</b>
<b>State Senator</b> <b>District 25</b> <b>Vote for 1</b> Senador Estatal Distrito 25 Vote por Uno
<input type="radio"/> <b>Melony G. Griffith</b>
<input type="radio"/> <b>Jonathan Edward Rosero</b>
<b>House of Delegates</b> <b>District 25</b> <b>Vote for up to 3</b> Cámara de Delegados Distrito 25 Vote por No Más de Tres
<input type="radio"/> <b>Darryl Barnes</b> <b>Unopposed /Sin Oponente</b>
<input type="radio"/> <b>Nick Charles</b> <b>Unopposed /Sin Oponente</b>
<input type="radio"/> <b>Karen Toles</b> <b>Unopposed /Sin Oponente</b>
<b>County Executive</b> <b>Vote for 1</b> Ejecutivo del Condado Vote por Uno
<input type="radio"/> <b>Angela D. Alsobrooks</b>
<input type="radio"/> <b>Leigh Bodden</b>
<input type="radio"/> <b>Billy W. Bridges</b>
<input type="radio"/> <b>Sherman R. Hardy</b>
<input type="radio"/> <b>Moisette Tonya Sweat</b>

<b>County Council At Large</b> <b>Vote for up to 2</b> Miembro del Concejo Representando el Condado Vote por No Más de Dos
<input type="radio"/> <b>Rudy D. Anthony</b>
<input type="radio"/> <b>Sam Elira, Sr.</b>
<input type="radio"/> <b>Leo Bachi Eyombo</b>
<input type="radio"/> <b>Mel Franklin</b>
<input type="radio"/> <b>Stanford Fraser</b>
<input type="radio"/> <b>Calvin S. Hawkins, Jr.</b>
<input type="radio"/> <b>Jonathan White</b>
<b>County Council</b> <b>District 9</b> <b>Vote for 1</b> Concejo del Condado Distrito 9 Vote por Uno
<input type="radio"/> <b>Lisa Burnam</b>
<input type="radio"/> <b>Ernest Canlas</b>
<input type="radio"/> <b>Sydney Harrison</b>
<input type="radio"/> <b>Dorian Sibedwo</b>
<b>Judge of the Circuit Court</b> <b>Circuit 7</b> <b>Vote for 1</b> Juez de la Corte de Circuito Circuito 7 Vote por Uno
<input type="radio"/> <b>Brandon M. Burrell</b>
<input type="radio"/> <b>Carol Ann Coderre</b>
<input type="radio"/> <b>Malik Ali Shakur</b>
<input type="radio"/> <b>Andrea D. Smith</b>
<input type="radio"/> <b>Rhonda A. Wood</b>
<b>State's Attorney</b> <b>Vote for 1</b> Fiscal del Estado Vote por Uno
<input type="radio"/> <b>Aisha Braveboy</b> <b>Unopposed /Sin Oponente</b>
<b>Clerk of the Circuit Court</b> <b>Vote for 1</b> Secretario de la Corte del Circuito Vote por Uno
<input type="radio"/> <b>Mahasin El Amin</b>
<input type="radio"/> <b>Laverne C. Henry</b>
<b>Register of Wills</b> <b>Vote for 1</b> Registrador Testamentario Vote por Uno
<input type="radio"/> <b>Cereta A. Lee</b> <b>Unopposed /Sin Oponente</b>

**Judge of the Orphans' Court  
Vote for up to 3**  
Juez de la Corte de Huérfanos  
Vote por No Más de Tres

**Wendy Alise Cartwright**  
Unopposed /Sin Oponente

**Jason A. DeLoach**  
Unopposed /Sin Oponente

**Athena Malloy Groves**  
Unopposed /Sin Oponente

**Sheriff  
Vote for 1**  
Alguacil  
Vote por Uno

**John D.B. Carr**

**Elliott W. Gibson**

**Dave Grogan**

**Sylvester E. Jones, Sr.**

**Loralyn Mayo**

**Democratic Central  
Committee At Large  
District 21  
Vote for 1**  
**No more than half of the  
members can be elected from  
the same gender.**  
Comité Central Demócrata  
Representando el Condado  
Distrito 21  
Vote por Uno  
No más de la mitad de los  
miembros pueden ser elegidos  
del mismo sexo.

**Keith R. Sydnor**  
Male /Masculino

**Democratic Central  
Committee At Large  
District 22  
Vote for 1**  
**No more than half of the  
members can be elected from  
the same gender.**  
Comité Central Demócrata  
Representando el Condado  
Distrito 22  
Vote por Uno  
No más de la mitad de los  
miembros pueden ser elegidos  
del mismo sexo.

**Emmett V. Jordan**  
Male /Masculino

**Democratic Central  
Committee At Large  
District 23  
Vote for 1**  
**No more than half of the  
members can be elected from  
the same gender.**  
Comité Central Demócrata  
Representando el Condado  
Distrito 23  
Vote por Uno  
No más de la mitad de los  
miembros pueden ser elegidos  
del mismo sexo.

**Babatunde Alegbeleye**  
Male /Masculino

**Keenon James**  
Male /Masculino

**Sylvia Johnson**  
Female /Femenino

**Le Shaun Quander-Mosley**  
Female /Femenino

**Democratic Central  
Committee At Large  
District 24  
Vote for 1**  
**No more than half of the  
members can be elected from  
the same gender.**  
Comité Central Demócrata  
Representando el Condado  
Distrito 24  
Vote por Uno  
No más de la mitad de los  
miembros pueden ser elegidos  
del mismo sexo.

**Rudy D. Anthony**  
Male /Masculino

**Derrick L. Coley**  
Male /Masculino

**Democratic Central  
Committee At Large  
District 25  
Vote for 1**  
**No more than half of the  
members can be elected from  
the same gender.**  
Comité Central Demócrata  
Representando el Condado  
Distrito 25  
Vote por Uno  
No más de la mitad de los  
miembros pueden ser elegidos  
del mismo sexo.

**Kent Roberson**  
Male /Masculino

**Democratic Central  
Committee At Large  
District 26  
Vote for 1**  
**No more than half of the  
members can be elected from  
the same gender.**  
Comité Central Demócrata  
Representando el Condado  
Distrito 26  
Vote por Uno  
No más de la mitad de los  
miembros pueden ser elegidos  
del mismo sexo.

**Clate D. Jackson**  
Male /Masculino

**Jason Lewis**  
Male /Masculino

**Democratic Central  
Committee At Large  
District 27  
Vote for 1**  
**No more than half of the  
members can be elected from  
the same gender.**  
Comité Central Demócrata  
Representando el Condado  
Distrito 27  
Vote por Uno  
No más de la mitad de los  
miembros pueden ser elegidos  
del mismo sexo.

**Darrell C. Odom, Sr.**  
Male /Masculino

**Democratic Central  
Committee At Large  
District 47  
Vote for 1**  
**No more than half of the  
members can be elected from  
the same gender.**  
Comité Central Demócrata  
Representando el Condado  
Distrito 47  
Vote por Uno  
No más de la mitad de los  
miembros pueden ser elegidos  
del mismo sexo.

**Sarahita Wyatt-Paige**  
Female /Femenino

**Democratic Central  
Committee  
District 25  
Vote for up to 3**  
**No more than half of the  
members can be elected from  
the same gender.**  
Comité Central Demócrata  
Distrito 25  
Vote por No Más de Tres  
No más de la mitad de los  
miembros pueden ser elegidos  
del mismo sexo.

**Nova Coston**  
Female /Femenino

**John E. Richardson**  
Male /Masculino

**Dennis H. Rowe**  
Male /Masculino

**Anthony Tilghman**  
Male /Masculino

**Rhonda K. Wallace**  
Female /Femenino

**Official Ballot**  
**Gubernatorial Primary Election**  
**July 19, 2022**  
**State of Maryland, Prince George's County**  
**Democratic Ballot**

**BS DEM 143**  
**011-008**

Papeleta Electoral Oficial  
 Elección Primaria Gubernamental  
 19 de julio del 2022  
 Estado de Maryland, Condado de Prince George's  
 Papeleta del Partido Demócrata

**Instructions**  
**Instrucciones**

**Making Selections**  
**Seleccionando**



Fill in the oval to the left of the name of your choice. You must blacken the oval completely, and do not make any marks outside of the oval. You do not have to vote in every race.

Llene el óvalo a la izquierda del nombre de su selección. Debe rellenar el óvalo completamente y no haga ninguna marca fuera del óvalo. No tiene que votar en cada contienda.



Do not cross out or erase, or your vote may not count. If you make a mistake or a stray mark, you may ask for a new ballot.

No debe tachar o borrar, o su voto no se contará. Si comete un error o hace una marca demás, pueda solicitar una nueva papeleta.

<b>Governor / Lt. Governor</b> <b>Vote for 1</b> Gobernador / Vicegobernador Vote por Uno
<input type="radio"/> <b>Rushern L. Baker, III</b> and /y <b>Nancy Navarro</b>
<input type="radio"/> <b>Jon Baron</b> and /y <b>Natalie Williams</b>
<input type="radio"/> <b>Peter Franchot</b> and /y <b>Monique Anderson-Walker</b>
<input type="radio"/> <b>Douglas F. Gansler</b> and /y <b>Candace Hollingsworth</b>
<input type="radio"/> <b>Ralph W. Jaffe</b> and /y <b>Mark Greben</b>
<input type="radio"/> <b>Ashwani Jain</b> and /y <b>LaTrece Hawkins Lytes</b>
<input type="radio"/> <b>John King</b> and /y <b>Michelle Daugherty Siri</b>
<input type="radio"/> <b>Wes Moore</b> and /y <b>Aruna Miller</b>
<input type="radio"/> <b>Tom Perez</b> and /y <b>Shannon Sneed</b>
<input type="radio"/> <b>Jerome M. Segal</b> and /y <b>Justinian M. Dispenza</b>

<b>Comptroller</b> <b>Vote for 1</b> Contralor Vote por Uno
<input type="radio"/> <b>Timothy J. Adams</b>
<input type="radio"/> <b>Brooke Elizabeth Lierman</b>

<b>Attorney General</b> <b>Vote for 1</b> Procurador General Vote por Uno
<input type="radio"/> <b>Anthony G. Brown</b>
<input type="radio"/> <b>Katie Curran O'Malley</b>

<b>U.S. Senator</b> <b>Vote for 1</b> Senador de los EE.UU. Vote por Uno
<input type="radio"/> <b>Michelle L. Smith</b>
<input type="radio"/> <b>Chris Van Hollen</b>

<b>Representative in Congress</b> <b>District 5</b> <b>Vote for 1</b> Representante en el Congreso Distrito 5 Vote por Uno
<input type="radio"/> <b>Steny Hoyer</b>
<input type="radio"/> <b>Keith Washington</b>
<input type="radio"/> <b>McKayla Wilkes</b>

<b>State Senator</b> <b>District 27</b> <b>Vote for 1</b> Senador Estatal Distrito 27 Vote por Uno
<input type="radio"/> <b>Rou Etienne</b>
<input type="radio"/> <b>Michael A. Jackson</b>

<b>House of Delegates</b> <b>District 27B</b> <b>Vote for 1</b> Cámara de Delegados Distrito 27B Vote por Uno
<input type="radio"/> <b>June Jones</b>
<input type="radio"/> <b>Rachel Jones</b>
<input type="radio"/> <b>Jeffrie E. Long, Jr.</b>

<b>County Executive</b> <b>Vote for 1</b> Ejecutivo del Condado Vote por Uno
<input type="radio"/> <b>Angela D. Alsobrooks</b>
<input type="radio"/> <b>Leigh Bodden</b>
<input type="radio"/> <b>Billy W. Bridges</b>
<input type="radio"/> <b>Sherman R. Hardy</b>
<input type="radio"/> <b>Moisette Tonya Sweat</b>

<b>County Council At Large</b> <b>Vote for up to 2</b> Miembro del Concejo Representando el Condado Vote por No Más de Dos
<input type="radio"/> <b>Rudy D. Anthony</b>
<input type="radio"/> <b>Sam Elira, Sr.</b>
<input type="radio"/> <b>Leo Bachi Eyombo</b>
<input type="radio"/> <b>Mel Franklin</b>
<input type="radio"/> <b>Stanford Fraser</b>
<input type="radio"/> <b>Calvin S. Hawkins, Jr.</b>
<input type="radio"/> <b>Jonathan White</b>

<b>County Council</b> <b>District 9</b> <b>Vote for 1</b> Concejo del Condado Distrito 9 Vote por Uno
<input type="radio"/> <b>Lisa Burnam</b>
<input type="radio"/> <b>Ernest Canlas</b>
<input type="radio"/> <b>Sydney Harrison</b>
<input type="radio"/> <b>Dorian Sibedwo</b>

<b>Judge of the Circuit Court</b> <b>Circuit 7</b> <b>Vote for 1</b> Juez de la Corte de Circuito Circuito 7 Vote por Uno
<input type="radio"/> <b>Brandon M. Burrell</b>
<input type="radio"/> <b>Carol Ann Coderre</b>
<input type="radio"/> <b>Malik Ali Shakur</b>
<input type="radio"/> <b>Andrea D. Smith</b>
<input type="radio"/> <b>Rhonda A. Wood</b>

<b>State's Attorney</b> <b>Vote for 1</b> Fiscal del Estado Vote por Uno
<input type="radio"/> <b>Aisha Braveboy</b> <b>Unopposed /Sin Oponente</b>

<b>Clerk of the Circuit Court</b> <b>Vote for 1</b> Secretario de la Corte del Circuito Vote por Uno
<input type="radio"/> <b>Mahasin El Amin</b>
<input type="radio"/> <b>Laverne C. Henry</b>

<b>Register of Wills</b> <b>Vote for 1</b> Registrador Testamentario Vote por Uno
<input type="radio"/> <b>Cereta A. Lee</b> <b>Unopposed /Sin Oponente</b>

**Judge of the Orphans' Court**  
**Vote for up to 3**  
 Juez de la Corte de Huérfanos  
 Vote por No Más de Tres

**Wendy Alise Cartwright**  
 Unopposed /Sin Oponente

**Jason A. DeLoach**  
 Unopposed /Sin Oponente

**Athena Malloy Groves**  
 Unopposed /Sin Oponente

**Sheriff**  
**Vote for 1**  
 Alguacil  
 Vote por Uno

**John D.B. Carr**

**Elliott W. Gibson**

**Dave Grogan**

**Sylvester E. Jones, Sr.**

**Loralyn Mayo**

**Democratic Central Committee At Large District 21**  
**Vote for 1**  
**No more than half of the members can be elected from the same gender.**  
 Comité Central Demócrata Representando el Condado Distrito 21  
 Vote por Uno  
 No más de la mitad de los miembros pueden ser elegidos del mismo sexo.

**Keith R. Sydnor**  
 Male /Masculino

**Democratic Central Committee At Large District 22**  
**Vote for 1**  
**No more than half of the members can be elected from the same gender.**  
 Comité Central Demócrata Representando el Condado Distrito 22  
 Vote por Uno  
 No más de la mitad de los miembros pueden ser elegidos del mismo sexo.

**Emmett V. Jordan**  
 Male /Masculino

**Democratic Central Committee At Large District 23**  
**Vote for 1**  
**No more than half of the members can be elected from the same gender.**  
 Comité Central Demócrata Representando el Condado Distrito 23  
 Vote por Uno  
 No más de la mitad de los miembros pueden ser elegidos del mismo sexo.

**Babatunde Alegbeleye**  
 Male /Masculino

**Keenon James**  
 Male /Masculino

**Sylvia Johnson**  
 Female /Femenino

**Le Shaun Quander-Mosley**  
 Female /Femenino

**Democratic Central Committee At Large District 24**  
**Vote for 1**  
**No more than half of the members can be elected from the same gender.**  
 Comité Central Demócrata Representando el Condado Distrito 24  
 Vote por Uno  
 No más de la mitad de los miembros pueden ser elegidos del mismo sexo.

**Rudy D. Anthony**  
 Male /Masculino

**Derrick L. Coley**  
 Male /Masculino

**Democratic Central Committee At Large District 25**  
**Vote for 1**  
**No more than half of the members can be elected from the same gender.**  
 Comité Central Demócrata Representando el Condado Distrito 25  
 Vote por Uno  
 No más de la mitad de los miembros pueden ser elegidos del mismo sexo.

**Kent Roberson**  
 Male /Masculino

**Democratic Central Committee At Large District 26**  
**Vote for 1**  
**No more than half of the members can be elected from the same gender.**  
 Comité Central Demócrata Representando el Condado Distrito 26  
 Vote por Uno  
 No más de la mitad de los miembros pueden ser elegidos del mismo sexo.

**Clate D. Jackson**  
 Male /Masculino

**Jason Lewis**  
 Male /Masculino

**Democratic Central Committee At Large District 27**  
**Vote for 1**  
**No more than half of the members can be elected from the same gender.**  
 Comité Central Demócrata Representando el Condado Distrito 27  
 Vote por Uno  
 No más de la mitad de los miembros pueden ser elegidos del mismo sexo.

**Darrell C. Odom, Sr.**  
 Male /Masculino

**Democratic Central Committee At Large District 47**  
**Vote for 1**  
**No more than half of the members can be elected from the same gender.**  
 Comité Central Demócrata Representando el Condado Distrito 47  
 Vote por Uno  
 No más de la mitad de los miembros pueden ser elegidos del mismo sexo.

**Sarahita Wyatt-Paige**  
 Female /Femenino

**Democratic Central Committee District 27**  
**Vote for up to 3**  
**No more than half of the members can be elected from the same gender.**  
 Comité Central Demócrata Distrito 27  
 Vote por No Más de Tres  
 No más de la mitad de los miembros pueden ser elegidos del mismo sexo.

**Sameano Porchea Bond**  
 Female /Femenino

**Demetrius J. Briscoe**  
 Male /Masculino

**Nomination Vacant**  
 /Nominación Vacante

**Official Ballot**  
**Gubernatorial Primary Election**  
**July 19, 2022**  
**State of Maryland, Prince George's County**  
**Democratic Ballot**

**BS DEM 144**  
**012-001**

Papeleta Electoral Oficial  
 Elección Primaria Gubernamental  
 19 de julio del 2022  
 Estado de Maryland, Condado de Prince George's  
 Papeleta del Partido Demócrata

**Instructions**  
**Instrucciones**

**Making Selections**  
**Seleccionando**



Fill in the oval to the left of the name of your choice. You must blacken the oval completely, and do not make any marks outside of the oval. You do not have to vote in every race.

Llene el óvalo a la izquierda del nombre de su selección. Debe rellenar el óvalo completamente y no haga ninguna marca fuera del óvalo. No tiene que votar en cada contienda.



Do not cross out or erase, or your vote may not count. If you make a mistake or a stray mark, you may ask for a new ballot.

No debe tachar o borrar, o su voto no se contará. Si comete un error o hace una marca demás, pueda solicitar una nueva papeleta.

<b>Governor / Lt. Governor</b> <b>Vote for 1</b> Gobernador / Vicegobernador Vote por Uno	<input type="radio"/> <b>Rushern L. Baker, III</b> and /y <b>Nancy Navarro</b>
<input type="radio"/> <b>Jon Baron</b> and /y <b>Natalie Williams</b>	
<input type="radio"/> <b>Peter Franchot</b> and /y <b>Monique Anderson-Walker</b>	
<input type="radio"/> <b>Douglas F. Gansler</b> and /y <b>Candace Hollingsworth</b>	
<input type="radio"/> <b>Ralph W. Jaffe</b> and /y <b>Mark Greben</b>	
<input type="radio"/> <b>Ashwani Jain</b> and /y <b>La'Trece Hawkins Lytes</b>	
<input type="radio"/> <b>John King</b> and /y <b>Michelle Daugherty Siri</b>	
<input type="radio"/> <b>Wes Moore</b> and /y <b>Aruna Miller</b>	
<input type="radio"/> <b>Tom Perez</b> and /y <b>Shannon Sneed</b>	
<input type="radio"/> <b>Jerome M. Segal</b> and /y <b>Justinian M. Dispenza</b>	

<b>Comptroller</b> <b>Vote for 1</b> Contralor Vote por Uno	<input type="radio"/> <b>Timothy J. Adams</b>
<input type="radio"/> <b>Brooke Elizabeth Lierman</b>	

<b>Attorney General</b> <b>Vote for 1</b> Procurador General Vote por Uno	<input type="radio"/> <b>Anthony G. Brown</b>
<input type="radio"/> <b>Katie Curran O'Malley</b>	

<b>U.S. Senator</b> <b>Vote for 1</b> Senador de los EE.UU. Vote por Uno	<input type="radio"/> <b>Michelle L. Smith</b>
<input type="radio"/> <b>Chris Van Hollen</b>	

<b>Representative in Congress</b> <b>District 4</b> <b>Vote for 1</b> Representante en el Congreso Distrito 4 Vote por Uno	<input type="radio"/> <b>Tammy Allison</b>
<input type="radio"/> <b>Angela M. Angel</b>	
<input type="radio"/> <b>James Levi Curtis, Jr.</b>	
<input type="radio"/> <b>Donna F. Edwards</b>	
<input type="radio"/> <b>Matthew F. Fogg</b>	
<input type="radio"/> <b>Gregory Holmes</b>	
<input type="radio"/> <b>Glenn F. Ivey</b>	
<input type="radio"/> <b>Robert K. McGhee</b>	
<input type="radio"/> <b>Kim A. Shelton</b>	

<b>State Senator</b> <b>District 26</b> <b>Vote for 1</b> Senador Estatal Distrito 26 Vote por Uno	<input type="radio"/> <b>Tamara Davis Brown</b>
<input type="radio"/> <b>C. Anthony Muse</b>	

<b>House of Delegates</b> <b>District 26</b> <b>Vote for up to 3</b> Cámara de Delegados Distrito 26 Vote por No Más de Tres	<input type="radio"/> <b>Antwan C. Brown</b>
<input type="radio"/> <b>Angela R. Jones</b>	
<input type="radio"/> <b>Andre D. Nottingham</b>	
<input type="radio"/> <b>Veronica Turner</b>	
<input type="radio"/> <b>Kriselda Valderrama</b>	
<input type="radio"/> <b>Kendal Wade</b>	
<input type="radio"/> <b>Jamila J. Woods</b>	

<b>County Executive</b> <b>Vote for 1</b> Ejecutivo del Condado Vote por Uno	<input type="radio"/> <b>Angela D. Alsobrooks</b>
<input type="radio"/> <b>Leigh Bodden</b>	
<input type="radio"/> <b>Billy W. Bridges</b>	
<input type="radio"/> <b>Sherman R. Hardy</b>	
<input type="radio"/> <b>Moisette Tonya Sweat</b>	

<b>County Council At Large</b> <b>Vote for up to 2</b> Miembro del Concejo Representando el Condado Vote por No Más de Dos	<input type="radio"/> <b>Rudy D. Anthony</b>
<input type="radio"/> <b>Sam Elira, Sr.</b>	
<input type="radio"/> <b>Leo Bachi Eyombo</b>	
<input type="radio"/> <b>Mel Franklin</b>	
<input type="radio"/> <b>Stanford Fraser</b>	
<input type="radio"/> <b>Calvin S. Hawkins, Jr.</b>	
<input type="radio"/> <b>Jonathan White</b>	

<b>County Council</b> <b>District 8</b> <b>Vote for 1</b> Concejo del Condado Distrito 8 Vote por Uno	<input type="radio"/> <b>Edward Burroughs, III</b>
<input type="radio"/> <b>Tony Knotts</b>	
<input type="radio"/> <b>Dania Lofton</b>	
<input type="radio"/> <b>Jerry J. Mathis</b>	
<input type="radio"/> <b>Vernon Wade</b>	

<b>Judge of the Circuit Court</b> <b>Circuit 7</b> <b>Vote for 1</b> Juez de la Corte de Circuito Circuito 7 Vote por Uno	<input type="radio"/> <b>Brandon M. Burrell</b>
<input type="radio"/> <b>Carol Ann Coderre</b>	
<input type="radio"/> <b>Malik Ali Shakur</b>	
<input type="radio"/> <b>Andrea D. Smith</b>	
<input type="radio"/> <b>Rhonda A. Wood</b>	

<b>State's Attorney</b> <b>Vote for 1</b> Fiscal del Estado Vote por Uno	<input type="radio"/> <b>Aisha Braveboy</b> Unopposed /Sin Oponente
---	--

<b>Clerk of the Circuit Court</b> <b>Vote for 1</b> Secretario de la Corte del Circuito Vote por Uno	<input type="radio"/> <b>Mahasin El Amin</b>
<input type="radio"/> <b>Laverne C. Henry</b>	

<b>Register of Wills</b> <b>Vote for 1</b> Registrador Testamentario Vote por Uno <input type="radio"/> <b>Cereta A. Lee</b> Unopposed /Sin Oponente
<b>Judge of the Orphans' Court</b> <b>Vote for up to 3</b> Juez de la Corte de Huérfanos Vote por No Más de Tres <input type="radio"/> <b>Wendy Alise Cartwright</b> Unopposed /Sin Oponente
<input type="radio"/> <b>Jason A. DeLoach</b> Unopposed /Sin Oponente
<input type="radio"/> <b>Athena Malloy Groves</b> Unopposed /Sin Oponente
<b>Sheriff</b> <b>Vote for 1</b> Alguacil Vote por Uno <input type="radio"/> <b>John D.B. Carr</b>
<input type="radio"/> <b>Elliott W. Gibson</b>
<input type="radio"/> <b>Dave Grogan</b>
<input type="radio"/> <b>Sylvester E. Jones, Sr.</b>
<input type="radio"/> <b>Loralyn Mayo</b>
<b>Democratic Central Committee At Large District 21</b> <b>Vote for 1</b> <b>No more than half of the members can be elected from the same gender.</b> Comité Central Demócrata Representando el Condado Distrito 21 Vote por Uno No más de la mitad de los miembros pueden ser elegidos del mismo sexo. <input type="radio"/> <b>Keith R. Sydnor</b> Male /Masculino
<b>Democratic Central Committee At Large District 22</b> <b>Vote for 1</b> <b>No more than half of the members can be elected from the same gender.</b> Comité Central Demócrata Representando el Condado Distrito 22 Vote por Uno No más de la mitad de los miembros pueden ser elegidos del mismo sexo. <input type="radio"/> <b>Emmett V. Jordan</b> Male /Masculino

<b>Democratic Central Committee At Large District 23</b> <b>Vote for 1</b> <b>No more than half of the members can be elected from the same gender.</b> Comité Central Demócrata Representando el Condado Distrito 23 Vote por Uno No más de la mitad de los miembros pueden ser elegidos del mismo sexo. <input type="radio"/> <b>Babatunde Alegbeleye</b> Male /Masculino
<input type="radio"/> <b>Keenon James</b> Male /Masculino
<input type="radio"/> <b>Sylvia Johnson</b> Female /Femenino
<input type="radio"/> <b>Le Shaun Quander-Mosley</b> Female /Femenino
<b>Democratic Central Committee At Large District 24</b> <b>Vote for 1</b> <b>No more than half of the members can be elected from the same gender.</b> Comité Central Demócrata Representando el Condado Distrito 24 Vote por Uno No más de la mitad de los miembros pueden ser elegidos del mismo sexo. <input type="radio"/> <b>Rudy D. Anthony</b> Male /Masculino
<input type="radio"/> <b>Derrick L. Coley</b> Male /Masculino
<b>Democratic Central Committee At Large District 25</b> <b>Vote for 1</b> <b>No more than half of the members can be elected from the same gender.</b> Comité Central Demócrata Representando el Condado Distrito 25 Vote por Uno No más de la mitad de los miembros pueden ser elegidos del mismo sexo. <input type="radio"/> <b>Kent Roberson</b> Male /Masculino
<b>Democratic Central Committee At Large District 26</b> <b>Vote for 1</b> <b>No more than half of the members can be elected from the same gender.</b> Comité Central Demócrata Representando el Condado Distrito 26 Vote por Uno No más de la mitad de los miembros pueden ser elegidos del mismo sexo. <input type="radio"/> <b>Clate D. Jackson</b> Male /Masculino
<input type="radio"/> <b>Jason Lewis</b> Male /Masculino

<b>Democratic Central Committee At Large District 27</b> <b>Vote for 1</b> <b>No more than half of the members can be elected from the same gender.</b> Comité Central Demócrata Representando el Condado Distrito 27 Vote por Uno No más de la mitad de los miembros pueden ser elegidos del mismo sexo. <input type="radio"/> <b>Darrell C. Odom, Sr.</b> Male /Masculino
<b>Democratic Central Committee At Large District 47</b> <b>Vote for 1</b> <b>No more than half of the members can be elected from the same gender.</b> Comité Central Demócrata Representando el Condado Distrito 47 Vote por Uno No más de la mitad de los miembros pueden ser elegidos del mismo sexo. <input type="radio"/> <b>Sarahita Wyatt-Paige</b> Female /Femenino
<b>Democratic Central Committee District 26</b> <b>Vote for up to 3</b> <b>No more than half of the members can be elected from the same gender.</b> Comité Central Demócrata Distrito 26 Vote por No Más de Tres No más de la mitad de los miembros pueden ser elegidos del mismo sexo. <input type="radio"/> <b>Antwan C. Brown</b> Male /Masculino
<input type="radio"/> <b>Nora E. Carmichael</b> Female /Femenino
<input type="radio"/> <b>Sidney Gibson</b> Male /Masculino
<input type="radio"/> <b>Shane E. Johnson, Sr.</b> Male /Masculino



**Official Ballot**  
**Gubernatorial Primary Election**  
**July 19, 2022**  
**State of Maryland, Prince George's County**  
**Democratic Ballot**

**BS DEM 145**  
**012-002**

Papeleta Electoral Oficial  
 Elección Primaria Gubernamental  
 19 de julio del 2022  
 Estado de Maryland, Condado de Prince George's  
 Papeleta del Partido Demócrata

**Instructions**  
**Instrucciones**

**Making Selections**  
**Seleccionando**

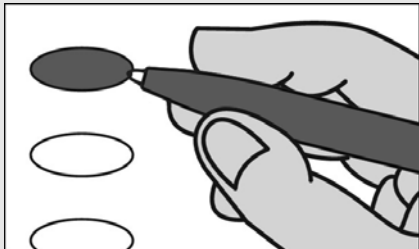

Fill in the oval to the left of the name of your choice. You must blacken the oval completely, and do not make any marks outside of the oval. You do not have to vote in every race.

Llene el óvalo a la izquierda del nombre de su selección. Debe rellenar el óvalo completamente y no haga ninguna marca fuera del óvalo. No tiene que votar en cada contienda.



Do not cross out or erase, or your vote may not count. If you make a mistake or a stray mark, you may ask for a new ballot.

No debe tachar o borrar, o su voto no se contará. Si comete un error o hace una marca demás, pueda solicitar una nueva papeleta.

<b>Governor / Lt. Governor</b> <b>Vote for 1</b> Gobernador / Vicegobernador Vote por Uno	<input type="radio"/> <b>Rushern L. Baker, III</b> and /y <b>Nancy Navarro</b>
	<input type="radio"/> <b>Jon Baron</b> and /y <b>Natalie Williams</b>
	<input type="radio"/> <b>Peter Franchot</b> and /y <b>Monique Anderson-Walker</b>
	<input type="radio"/> <b>Douglas F. Gansler</b> and /y <b>Candace Hollingsworth</b>
	<input type="radio"/> <b>Ralph W. Jaffe</b> and /y <b>Mark Greben</b>
	<input type="radio"/> <b>Ashwani Jain</b> and /y <b>LaTrece Hawkins Lytes</b>
	<input type="radio"/> <b>John King</b> and /y <b>Michelle Daugherty Siri</b>
	<input type="radio"/> <b>Wes Moore</b> and /y <b>Aruna Miller</b>
	<input type="radio"/> <b>Tom Perez</b> and /y <b>Shannon Sneed</b>
	<input type="radio"/> <b>Jerome M. Segal</b> and /y <b>Justinian M. Dispenza</b>

<b>Comptroller</b> <b>Vote for 1</b> Contralor Vote por Uno	<input type="radio"/> <b>Timothy J. Adams</b>
	<input type="radio"/> <b>Brooke Elizabeth Lierman</b>

<b>Attorney General</b> <b>Vote for 1</b> Procurador General Vote por Uno	<input type="radio"/> <b>Anthony G. Brown</b>
	<input type="radio"/> <b>Katie Curran O'Malley</b>

<b>U.S. Senator</b> <b>Vote for 1</b> Senador de los EE.UU. Vote por Uno	<input type="radio"/> <b>Michelle L. Smith</b>
	<input type="radio"/> <b>Chris Van Hollen</b>

<b>Representative in Congress</b> <b>District 4</b> <b>Vote for 1</b> Representante en el Congreso Distrito 4 Vote por Uno	<input type="radio"/> <b>Tammy Allison</b>
	<input type="radio"/> <b>Angela M. Angel</b>
	<input type="radio"/> <b>James Levi Curtis, Jr.</b>
	<input type="radio"/> <b>Donna F. Edwards</b>
	<input type="radio"/> <b>Matthew F. Fogg</b>
	<input type="radio"/> <b>Gregory Holmes</b>
	<input type="radio"/> <b>Glenn F. Ivey</b>
	<input type="radio"/> <b>Robert K. McGhee</b>
	<input type="radio"/> <b>Kim A. Shelton</b>

<b>State Senator</b> <b>District 26</b> <b>Vote for 1</b> Senador Estatal Distrito 26 Vote por Uno	<input type="radio"/> <b>Tamara Davis Brown</b>
	<input type="radio"/> <b>C. Anthony Muse</b>

<b>House of Delegates</b> <b>District 26</b> <b>Vote for up to 3</b> Cámara de Delegados Distrito 26 Vote por No Más de Tres	<input type="radio"/> <b>Antwan C. Brown</b>
	<input type="radio"/> <b>Angela R. Jones</b>
	<input type="radio"/> <b>Andre D. Nottingham</b>
	<input type="radio"/> <b>Veronica Turner</b>
	<input type="radio"/> <b>Kriselda Valderrama</b>
	<input type="radio"/> <b>Kendal Wade</b>
	<input type="radio"/> <b>Jamila J. Woods</b>

<b>County Executive</b> <b>Vote for 1</b> Ejecutivo del Condado Vote por Uno	<input type="radio"/> <b>Angela D. Alsobrooks</b>
	<input type="radio"/> <b>Leigh Bodden</b>
	<input type="radio"/> <b>Billy W. Bridges</b>
	<input type="radio"/> <b>Sherman R. Hardy</b>
	<input type="radio"/> <b>Moisette Tonya Sweat</b>

<b>County Council At Large</b> <b>Vote for up to 2</b> Miembro del Concejo Representando el Condado Vote por No Más de Dos	<input type="radio"/> <b>Rudy D. Anthony</b>
	<input type="radio"/> <b>Sam Elira, Sr.</b>
	<input type="radio"/> <b>Leo Bachi Eyombo</b>
	<input type="radio"/> <b>Mel Franklin</b>
	<input type="radio"/> <b>Stanford Fraser</b>
	<input type="radio"/> <b>Calvin S. Hawkins, Jr.</b>
	<input type="radio"/> <b>Jonathan White</b>

<b>County Council</b> <b>District 8</b> <b>Vote for 1</b> Concejo del Condado Distrito 8 Vote por Uno	<input type="radio"/> <b>Edward Burroughs, III</b>
	<input type="radio"/> <b>Tony Knotts</b>
	<input type="radio"/> <b>Dania Lofton</b>
	<input type="radio"/> <b>Jerry J. Mathis</b>
	<input type="radio"/> <b>Vernon Wade</b>

<b>Judge of the Circuit Court</b> <b>Circuit 7</b> <b>Vote for 1</b> Juez de la Corte de Circuito Circuito 7 Vote por Uno	<input type="radio"/> <b>Brandon M. Burrell</b>
	<input type="radio"/> <b>Carol Ann Coderre</b>
	<input type="radio"/> <b>Malik Ali Shakur</b>
	<input type="radio"/> <b>Andrea D. Smith</b>
	<input type="radio"/> <b>Rhonda A. Wood</b>

<b>State's Attorney</b> <b>Vote for 1</b> Fiscal del Estado Vote por Uno	<input type="radio"/> <b>Aisha Braveboy</b> Unopposed /Sin Oponente
---	--

<b>Clerk of the Circuit Court</b> <b>Vote for 1</b> Secretario de la Corte del Circuito Vote por Uno	<input type="radio"/> <b>Mahasin El Amin</b>
	<input type="radio"/> <b>Laverne C. Henry</b>

<b>Register of Wills</b> <b>Vote for 1</b> Registrador Testamentario Vote por Uno <input type="radio"/> <b>Cereta A. Lee</b> Unopposed /Sin Oponente
<b>Judge of the Orphans' Court</b> <b>Vote for up to 3</b> Juez de la Corte de Huérfanos Vote por No Más de Tres <input type="radio"/> <b>Wendy Alise Cartwright</b> Unopposed /Sin Oponente
<input type="radio"/> <b>Jason A. DeLoach</b> Unopposed /Sin Oponente
<input type="radio"/> <b>Athena Malloy Groves</b> Unopposed /Sin Oponente
<b>Sheriff</b> <b>Vote for 1</b> Alguacil Vote por Uno <input type="radio"/> <b>John D.B. Carr</b>
<input type="radio"/> <b>Elliott W. Gibson</b>
<input type="radio"/> <b>Dave Grogan</b>
<input type="radio"/> <b>Sylvester E. Jones, Sr.</b>
<input type="radio"/> <b>Loralyn Mayo</b>
<b>Democratic Central Committee At Large District 21</b> <b>Vote for 1</b> <b>No more than half of the members can be elected from the same gender.</b> Comité Central Demócrata Representando el Condado Distrito 21 Vote por Uno No más de la mitad de los miembros pueden ser elegidos del mismo sexo. <input type="radio"/> <b>Keith R. Sydnor</b> Male /Masculino
<b>Democratic Central Committee At Large District 22</b> <b>Vote for 1</b> <b>No more than half of the members can be elected from the same gender.</b> Comité Central Demócrata Representando el Condado Distrito 22 Vote por Uno No más de la mitad de los miembros pueden ser elegidos del mismo sexo. <input type="radio"/> <b>Emmett V. Jordan</b> Male /Masculino

<b>Democratic Central Committee At Large District 23</b> <b>Vote for 1</b> <b>No more than half of the members can be elected from the same gender.</b> Comité Central Demócrata Representando el Condado Distrito 23 Vote por Uno No más de la mitad de los miembros pueden ser elegidos del mismo sexo. <input type="radio"/> <b>Babatunde Alegbeleye</b> Male /Masculino
<input type="radio"/> <b>Keenon James</b> Male /Masculino
<input type="radio"/> <b>Sylvia Johnson</b> Female /Femenino
<input type="radio"/> <b>Le Shaun Quander-Mosley</b> Female /Femenino
<b>Democratic Central Committee At Large District 24</b> <b>Vote for 1</b> <b>No more than half of the members can be elected from the same gender.</b> Comité Central Demócrata Representando el Condado Distrito 24 Vote por Uno No más de la mitad de los miembros pueden ser elegidos del mismo sexo. <input type="radio"/> <b>Rudy D. Anthony</b> Male /Masculino
<input type="radio"/> <b>Derrick L. Coley</b> Male /Masculino
<b>Democratic Central Committee At Large District 25</b> <b>Vote for 1</b> <b>No more than half of the members can be elected from the same gender.</b> Comité Central Demócrata Representando el Condado Distrito 25 Vote por Uno No más de la mitad de los miembros pueden ser elegidos del mismo sexo. <input type="radio"/> <b>Kent Roberson</b> Male /Masculino
<b>Democratic Central Committee At Large District 26</b> <b>Vote for 1</b> <b>No more than half of the members can be elected from the same gender.</b> Comité Central Demócrata Representando el Condado Distrito 26 Vote por Uno No más de la mitad de los miembros pueden ser elegidos del mismo sexo. <input type="radio"/> <b>Clate D. Jackson</b> Male /Masculino
<input type="radio"/> <b>Jason Lewis</b> Male /Masculino

<b>Democratic Central Committee At Large District 27</b> <b>Vote for 1</b> <b>No more than half of the members can be elected from the same gender.</b> Comité Central Demócrata Representando el Condado Distrito 27 Vote por Uno No más de la mitad de los miembros pueden ser elegidos del mismo sexo. <input type="radio"/> <b>Darrell C. Odom, Sr.</b> Male /Masculino
<b>Democratic Central Committee At Large District 47</b> <b>Vote for 1</b> <b>No more than half of the members can be elected from the same gender.</b> Comité Central Demócrata Representando el Condado Distrito 47 Vote por Uno No más de la mitad de los miembros pueden ser elegidos del mismo sexo. <input type="radio"/> <b>Sarahita Wyatt-Paige</b> Female /Femenino
<b>Democratic Central Committee District 26</b> <b>Vote for up to 3</b> <b>No more than half of the members can be elected from the same gender.</b> Comité Central Demócrata Distrito 26 Vote por No Más de Tres No más de la mitad de los miembros pueden ser elegidos del mismo sexo. <input type="radio"/> <b>Antwan C. Brown</b> Male /Masculino
<input type="radio"/> <b>Nora E. Carmichael</b> Female /Femenino
<input type="radio"/> <b>Sidney Gibson</b> Male /Masculino
<input type="radio"/> <b>Shane E. Johnson, Sr.</b> Male /Masculino

**Official Ballot**  
**Gubernatorial Primary Election**  
**July 19, 2022**  
**State of Maryland, Prince George's County**  
**Democratic Ballot**

**BS DEM 146**  
**012-003**

Papeleta Electoral Oficial  
 Elección Primaria Gubernamental  
 19 de julio del 2022  
 Estado de Maryland, Condado de Prince George's  
 Papeleta del Partido Demócrata

**Instructions**  
**Instrucciones**

**Making Selections**  
**Seleccionando**



Fill in the oval to the left of the name of your choice. You must blacken the oval completely, and do not make any marks outside of the oval. You do not have to vote in every race.

Llene el óvalo a la izquierda del nombre de su selección. Debe rellenar el óvalo completamente y no haga ninguna marca fuera del óvalo. No tiene que votar en cada contienda.



Do not cross out or erase, or your vote may not count. If you make a mistake or a stray mark, you may ask for a new ballot.

No debe tachar o borrar, o su voto no se contará. Si comete un error o hace una marca demás, pueda solicitar una nueva papeleta.

<b>Governor / Lt. Governor</b> <b>Vote for 1</b> Gobernador / Vicegobernador Vote por Uno <input type="radio"/> <b>Rushern L. Baker, III</b> and /y <b>Nancy Navarro</b>
<input type="radio"/> <b>Jon Baron</b> and /y <b>Natalie Williams</b>
<input type="radio"/> <b>Peter Franchot</b> and /y <b>Monique Anderson-Walker</b>
<input type="radio"/> <b>Douglas F. Gansler</b> and /y <b>Candace Hollingsworth</b>
<input type="radio"/> <b>Ralph W. Jaffe</b> and /y <b>Mark Greben</b>
<input type="radio"/> <b>Ashwani Jain</b> and /y <b>La'Trece Hawkins Lytes</b>
<input type="radio"/> <b>John King</b> and /y <b>Michelle Daugherty Siri</b>
<input type="radio"/> <b>Wes Moore</b> and /y <b>Aruna Miller</b>
<input type="radio"/> <b>Tom Perez</b> and /y <b>Shannon Sneed</b>
<input type="radio"/> <b>Jerome M. Segal</b> and /y <b>Justinian M. Dispenza</b>

<b>Comptroller</b> <b>Vote for 1</b> Contralor Vote por Uno <input type="radio"/> <b>Timothy J. Adams</b> <input type="radio"/> <b>Brooke Elizabeth Lierman</b>
--

<b>Attorney General</b> <b>Vote for 1</b> Procurador General Vote por Uno <input type="radio"/> <b>Anthony G. Brown</b> <input type="radio"/> <b>Katie Curran O'Malley</b>
---

<b>U.S. Senator</b> <b>Vote for 1</b> Senador de los EE.UU. Vote por Uno <input type="radio"/> <b>Michelle L. Smith</b> <input type="radio"/> <b>Chris Van Hollen</b>
--

<b>Representative in Congress</b> <b>District 4</b> <b>Vote for 1</b> Representante en el Congreso Distrito 4 Vote por Uno <input type="radio"/> <b>Tammy Allison</b> <input type="radio"/> <b>Angela M. Angel</b> <input type="radio"/> <b>James Levi Curtis, Jr.</b> <input type="radio"/> <b>Donna F. Edwards</b> <input type="radio"/> <b>Matthew F. Fogg</b> <input type="radio"/> <b>Gregory Holmes</b> <input type="radio"/> <b>Glenn F. Ivey</b> <input type="radio"/> <b>Robert K. McGhee</b> <input type="radio"/> <b>Kim A. Shelton</b>
--

<b>State Senator</b> <b>District 25</b> <b>Vote for 1</b> Senador Estatal Distrito 25 Vote por Uno <input type="radio"/> <b>Melony G. Griffith</b> <input type="radio"/> <b>Jonathan Edward Rosero</b>
---

<b>House of Delegates</b> <b>District 25</b> <b>Vote for up to 3</b> Cámara de Delegados Distrito 25 Vote por No Más de Tres <input type="radio"/> <b>Darryl Barnes</b> Unopposed /Sin Oponente <input type="radio"/> <b>Nick Charles</b> Unopposed /Sin Oponente <input type="radio"/> <b>Karen Toles</b> Unopposed /Sin Oponente
---

<b>County Executive</b> <b>Vote for 1</b> Ejecutivo del Condado Vote por Uno <input type="radio"/> <b>Angela D. Alsobrooks</b> <input type="radio"/> <b>Leigh Bodden</b> <input type="radio"/> <b>Billy W. Bridges</b> <input type="radio"/> <b>Sherman R. Hardy</b> <input type="radio"/> <b>Moisette Tonya Sweat</b>
--

<b>County Council At Large</b> <b>Vote for up to 2</b> Miembro del Concejo Representando el Condado Vote por No Más de Dos <input type="radio"/> <b>Rudy D. Anthony</b> <input type="radio"/> <b>Sam Elira, Sr.</b> <input type="radio"/> <b>Leo Bachi Eyombo</b> <input type="radio"/> <b>Mel Franklin</b> <input type="radio"/> <b>Stanford Fraser</b> <input type="radio"/> <b>Calvin S. Hawkins, Jr.</b> <input type="radio"/> <b>Jonathan White</b>
---

<b>County Council</b> <b>District 7</b> <b>Vote for 1</b> Concejo del Condado Distrito 7 Vote por Uno <input type="radio"/> <b>Anita G. Naves</b> <input type="radio"/> <b>Krystal Oriadha</b> <input type="radio"/> <b>Rodney Colvin Streeter</b>
--

<b>Judge of the Circuit Court</b> <b>Circuit 7</b> <b>Vote for 1</b> Juez de la Corte de Circuito Circuito 7 Vote por Uno <input type="radio"/> <b>Brandon M. Burrell</b> <input type="radio"/> <b>Carol Ann Coderre</b> <input type="radio"/> <b>Malik Ali Shakur</b> <input type="radio"/> <b>Andrea D. Smith</b> <input type="radio"/> <b>Rhonda A. Wood</b>
---

<b>State's Attorney</b> <b>Vote for 1</b> Fiscal del Estado Vote por Uno <input type="radio"/> <b>Aisha Braveboy</b> Unopposed /Sin Oponente
---

<b>Clerk of the Circuit Court</b> <b>Vote for 1</b> Secretario de la Corte del Circuito Vote por Uno <input type="radio"/> <b>Mahasin El Amin</b> <input type="radio"/> <b>Laverne C. Henry</b>
---

<b>Register of Wills</b> <b>Vote for 1</b> Registrador Testamentario Vote por Uno <input type="radio"/> <b>Cereta A. Lee</b> Unopposed /Sin Oponente
<b>Judge of the Orphans' Court</b> <b>Vote for up to 3</b> Juez de la Corte de Huérfanos Vote por No Más de Tres <input type="radio"/> <b>Wendy Alise Cartwright</b> Unopposed /Sin Oponente
<input type="radio"/> <b>Jason A. DeLoach</b> Unopposed /Sin Oponente
<input type="radio"/> <b>Athena Malloy Groves</b> Unopposed /Sin Oponente
<b>Sheriff</b> <b>Vote for 1</b> Alguacil Vote por Uno <input type="radio"/> <b>John D.B. Carr</b>
<input type="radio"/> <b>Elliott W. Gibson</b>
<input type="radio"/> <b>Dave Grogan</b>
<input type="radio"/> <b>Sylvester E. Jones, Sr.</b>
<input type="radio"/> <b>Loralyn Mayo</b>
<b>Democratic Central Committee At Large District 21</b> <b>Vote for 1</b> <b>No more than half of the members can be elected from the same gender.</b> Comité Central Demócrata Representando el Condado Distrito 21 Vote por Uno No más de la mitad de los miembros pueden ser elegidos del mismo sexo. <input type="radio"/> <b>Keith R. Sydnor</b> Male /Masculino
<b>Democratic Central Committee At Large District 22</b> <b>Vote for 1</b> <b>No more than half of the members can be elected from the same gender.</b> Comité Central Demócrata Representando el Condado Distrito 22 Vote por Uno No más de la mitad de los miembros pueden ser elegidos del mismo sexo. <input type="radio"/> <b>Emmett V. Jordan</b> Male /Masculino

<b>Democratic Central Committee At Large District 23</b> <b>Vote for 1</b> <b>No more than half of the members can be elected from the same gender.</b> Comité Central Demócrata Representando el Condado Distrito 23 Vote por Uno No más de la mitad de los miembros pueden ser elegidos del mismo sexo. <input type="radio"/> <b>Babatunde Alegbeleye</b> Male /Masculino
<input type="radio"/> <b>Keenon James</b> Male /Masculino
<input type="radio"/> <b>Sylvia Johnson</b> Female /Femenino
<input type="radio"/> <b>Le Shaun Quander-Mosley</b> Female /Femenino
<b>Democratic Central Committee At Large District 24</b> <b>Vote for 1</b> <b>No more than half of the members can be elected from the same gender.</b> Comité Central Demócrata Representando el Condado Distrito 24 Vote por Uno No más de la mitad de los miembros pueden ser elegidos del mismo sexo. <input type="radio"/> <b>Rudy D. Anthony</b> Male /Masculino
<input type="radio"/> <b>Derrick L. Coley</b> Male /Masculino
<b>Democratic Central Committee At Large District 25</b> <b>Vote for 1</b> <b>No more than half of the members can be elected from the same gender.</b> Comité Central Demócrata Representando el Condado Distrito 25 Vote por Uno No más de la mitad de los miembros pueden ser elegidos del mismo sexo. <input type="radio"/> <b>Kent Roberson</b> Male /Masculino
<b>Democratic Central Committee At Large District 26</b> <b>Vote for 1</b> <b>No more than half of the members can be elected from the same gender.</b> Comité Central Demócrata Representando el Condado Distrito 26 Vote por Uno No más de la mitad de los miembros pueden ser elegidos del mismo sexo. <input type="radio"/> <b>Clate D. Jackson</b> Male /Masculino
<input type="radio"/> <b>Jason Lewis</b> Male /Masculino

<b>Democratic Central Committee At Large District 27</b> <b>Vote for 1</b> <b>No more than half of the members can be elected from the same gender.</b> Comité Central Demócrata Representando el Condado Distrito 27 Vote por Uno No más de la mitad de los miembros pueden ser elegidos del mismo sexo. <input type="radio"/> <b>Darrell C. Odom, Sr.</b> Male /Masculino
<b>Democratic Central Committee At Large District 47</b> <b>Vote for 1</b> <b>No more than half of the members can be elected from the same gender.</b> Comité Central Demócrata Representando el Condado Distrito 47 Vote por Uno No más de la mitad de los miembros pueden ser elegidos del mismo sexo. <input type="radio"/> <b>Sarahita Wyatt-Paige</b> Female /Femenino
<b>Democratic Central Committee District 25</b> <b>Vote for up to 3</b> <b>No more than half of the members can be elected from the same gender.</b> Comité Central Demócrata Distrito 25 Vote por No Más de Tres No más de la mitad de los miembros pueden ser elegidos del mismo sexo. <input type="radio"/> <b>Nova Coston</b> Female /Femenino
<input type="radio"/> <b>John E. Richardson</b> Male /Masculino
<input type="radio"/> <b>Dennis H. Rowe</b> Male /Masculino
<input type="radio"/> <b>Anthony Tilghman</b> Male /Masculino
<input type="radio"/> <b>Rhonda K. Wallace</b> Female /Femenino

**Official Ballot**  
**Gubernatorial Primary Election**  
**July 19, 2022**  
**State of Maryland, Prince George's County**  
**Democratic Ballot**

**BS DEM 147**  
**012-004**

Papeleta Electoral Oficial  
 Elección Primaria Gubernamental  
 19 de julio del 2022  
 Estado de Maryland, Condado de Prince George's  
 Papeleta del Partido Demócrata

**Instructions**  
**Instrucciones**

**Making Selections**  
**Seleccionando**



Fill in the oval to the left of the name of your choice. You must blacken the oval completely, and do not make any marks outside of the oval. You do not have to vote in every race.

Llene el óvalo a la izquierda del nombre de su selección. Debe rellenar el óvalo completamente y no haga ninguna marca fuera del óvalo. No tiene que votar en cada contienda.



Do not cross out or erase, or your vote may not count. If you make a mistake or a stray mark, you may ask for a new ballot.

No debe tachar o borrar, o su voto no se contará. Si comete un error o hace una marca demás, pueda solicitar una nueva papeleta.

<b>Governor / Lt. Governor</b> <b>Vote for 1</b> Gobernador / Vicegobernador Vote por Uno	<input type="radio"/> <b>Rushern L. Baker, III</b> and /y <b>Nancy Navarro</b>
<input type="radio"/> <b>Jon Baron</b> and /y <b>Natalie Williams</b>	
<input type="radio"/> <b>Peter Franchot</b> and /y <b>Monique Anderson-Walker</b>	
<input type="radio"/> <b>Douglas F. Gansler</b> and /y <b>Candace Hollingsworth</b>	
<input type="radio"/> <b>Ralph W. Jaffe</b> and /y <b>Mark Greben</b>	
<input type="radio"/> <b>Ashwani Jain</b> and /y <b>LaTrece Hawkins Lytes</b>	
<input type="radio"/> <b>John King</b> and /y <b>Michelle Daugherty Siri</b>	
<input type="radio"/> <b>Wes Moore</b> and /y <b>Aruna Miller</b>	
<input type="radio"/> <b>Tom Perez</b> and /y <b>Shannon Sneed</b>	
<input type="radio"/> <b>Jerome M. Segal</b> and /y <b>Justinian M. Dispenza</b>	

<b>Comptroller</b> <b>Vote for 1</b> Contralor Vote por Uno	<input type="radio"/> <b>Timothy J. Adams</b>
<input type="radio"/> <b>Brooke Elizabeth Lierman</b>	

<b>Attorney General</b> <b>Vote for 1</b> Procurador General Vote por Uno	<input type="radio"/> <b>Anthony G. Brown</b>
<input type="radio"/> <b>Katie Curran O'Malley</b>	

<b>U.S. Senator</b> <b>Vote for 1</b> Senador de los EE.UU. Vote por Uno	<input type="radio"/> <b>Michelle L. Smith</b>
<input type="radio"/> <b>Chris Van Hollen</b>	

<b>Representative in Congress</b> <b>District 4</b> <b>Vote for 1</b> Representante en el Congreso Distrito 4 Vote por Uno	<input type="radio"/> <b>Tammy Allison</b>
<input type="radio"/> <b>Angela M. Angel</b>	
<input type="radio"/> <b>James Levi Curtis, Jr.</b>	
<input type="radio"/> <b>Donna F. Edwards</b>	
<input type="radio"/> <b>Matthew F. Fogg</b>	
<input type="radio"/> <b>Gregory Holmes</b>	
<input type="radio"/> <b>Glenn F. Ivey</b>	
<input type="radio"/> <b>Robert K. McGhee</b>	
<input type="radio"/> <b>Kim A. Shelton</b>	

<b>State Senator</b> <b>District 26</b> <b>Vote for 1</b> Senador Estatal Distrito 26 Vote por Uno	<input type="radio"/> <b>Tamara Davis Brown</b>
<input type="radio"/> <b>C. Anthony Muse</b>	

<b>House of Delegates</b> <b>District 26</b> <b>Vote for up to 3</b> Cámara de Delegados Distrito 26 Vote por No Más de Tres	<input type="radio"/> <b>Antwan C. Brown</b>
<input type="radio"/> <b>Angela R. Jones</b>	
<input type="radio"/> <b>Andre D. Nottingham</b>	
<input type="radio"/> <b>Veronica Turner</b>	
<input type="radio"/> <b>Kriselda Valderrama</b>	
<input type="radio"/> <b>Kendal Wade</b>	
<input type="radio"/> <b>Jamila J. Woods</b>	

<b>County Executive</b> <b>Vote for 1</b> Ejecutivo del Condado Vote por Uno	<input type="radio"/> <b>Angela D. Alsobrooks</b>
<input type="radio"/> <b>Leigh Bodden</b>	
<input type="radio"/> <b>Billy W. Bridges</b>	
<input type="radio"/> <b>Sherman R. Hardy</b>	
<input type="radio"/> <b>Moisette Tonya Sweat</b>	

<b>County Council At Large</b> <b>Vote for up to 2</b> Miembro del Concejo Representando el Condado Vote por No Más de Dos	<input type="radio"/> <b>Rudy D. Anthony</b>
<input type="radio"/> <b>Sam Elira, Sr.</b>	
<input type="radio"/> <b>Leo Bachi Eyombo</b>	
<input type="radio"/> <b>Mel Franklin</b>	
<input type="radio"/> <b>Stanford Fraser</b>	
<input type="radio"/> <b>Calvin S. Hawkins, Jr.</b>	
<input type="radio"/> <b>Jonathan White</b>	

<b>County Council</b> <b>District 8</b> <b>Vote for 1</b> Concejo del Condado Distrito 8 Vote por Uno	<input type="radio"/> <b>Edward Burroughs, III</b>
<input type="radio"/> <b>Tony Knotts</b>	
<input type="radio"/> <b>Dania Lofton</b>	
<input type="radio"/> <b>Jerry J. Mathis</b>	
<input type="radio"/> <b>Vernon Wade</b>	

<b>Judge of the Circuit Court</b> <b>Circuit 7</b> <b>Vote for 1</b> Juez de la Corte de Circuito Circuito 7 Vote por Uno	<input type="radio"/> <b>Brandon M. Burrell</b>
<input type="radio"/> <b>Carol Ann Coderre</b>	
<input type="radio"/> <b>Malik Ali Shakur</b>	
<input type="radio"/> <b>Andrea D. Smith</b>	
<input type="radio"/> <b>Rhonda A. Wood</b>	

<b>State's Attorney</b> <b>Vote for 1</b> Fiscal del Estado Vote por Uno	<input type="radio"/> <b>Aisha Braveboy</b> <b>Unopposed /Sin Oponente</b>
---	---

<b>Clerk of the Circuit Court</b> <b>Vote for 1</b> Secretario de la Corte del Circuito Vote por Uno	<input type="radio"/> <b>Mahasin El Amin</b>
<input type="radio"/> <b>Laverne C. Henry</b>	

<b>Register of Wills</b> <b>Vote for 1</b> Registrador Testamentario Vote por Uno <input type="radio"/> <b>Cereta A. Lee</b> Unopposed /Sin Oponente
<b>Judge of the Orphans' Court</b> <b>Vote for up to 3</b> Juez de la Corte de Huérfanos Vote por No Más de Tres <input type="radio"/> <b>Wendy Alise Cartwright</b> Unopposed /Sin Oponente
<input type="radio"/> <b>Jason A. DeLoach</b> Unopposed /Sin Oponente
<input type="radio"/> <b>Athena Malloy Groves</b> Unopposed /Sin Oponente
<b>Sheriff</b> <b>Vote for 1</b> Alguacil Vote por Uno <input type="radio"/> <b>John D.B. Carr</b>
<input type="radio"/> <b>Elliott W. Gibson</b>
<input type="radio"/> <b>Dave Grogan</b>
<input type="radio"/> <b>Sylvester E. Jones, Sr.</b>
<input type="radio"/> <b>Loralyn Mayo</b>
<b>Democratic Central Committee At Large District 21</b> <b>Vote for 1</b> <b>No more than half of the members can be elected from the same gender.</b> Comité Central Demócrata Representando el Condado Distrito 21 Vote por Uno No más de la mitad de los miembros pueden ser elegidos del mismo sexo. <input type="radio"/> <b>Keith R. Sydnor</b> Male /Masculino
<b>Democratic Central Committee At Large District 22</b> <b>Vote for 1</b> <b>No more than half of the members can be elected from the same gender.</b> Comité Central Demócrata Representando el Condado Distrito 22 Vote por Uno No más de la mitad de los miembros pueden ser elegidos del mismo sexo. <input type="radio"/> <b>Emmett V. Jordan</b> Male /Masculino

<b>Democratic Central Committee At Large District 23</b> <b>Vote for 1</b> <b>No more than half of the members can be elected from the same gender.</b> Comité Central Demócrata Representando el Condado Distrito 23 Vote por Uno No más de la mitad de los miembros pueden ser elegidos del mismo sexo. <input type="radio"/> <b>Babatunde Alegbeleye</b> Male /Masculino
<input type="radio"/> <b>Keenon James</b> Male /Masculino
<input type="radio"/> <b>Sylvia Johnson</b> Female /Femenino
<input type="radio"/> <b>Le Shaun Quander-Mosley</b> Female /Femenino
<b>Democratic Central Committee At Large District 24</b> <b>Vote for 1</b> <b>No more than half of the members can be elected from the same gender.</b> Comité Central Demócrata Representando el Condado Distrito 24 Vote por Uno No más de la mitad de los miembros pueden ser elegidos del mismo sexo. <input type="radio"/> <b>Rudy D. Anthony</b> Male /Masculino
<input type="radio"/> <b>Derrick L. Coley</b> Male /Masculino
<b>Democratic Central Committee At Large District 25</b> <b>Vote for 1</b> <b>No more than half of the members can be elected from the same gender.</b> Comité Central Demócrata Representando el Condado Distrito 25 Vote por Uno No más de la mitad de los miembros pueden ser elegidos del mismo sexo. <input type="radio"/> <b>Kent Roberson</b> Male /Masculino
<b>Democratic Central Committee At Large District 26</b> <b>Vote for 1</b> <b>No more than half of the members can be elected from the same gender.</b> Comité Central Demócrata Representando el Condado Distrito 26 Vote por Uno No más de la mitad de los miembros pueden ser elegidos del mismo sexo. <input type="radio"/> <b>Clate D. Jackson</b> Male /Masculino
<input type="radio"/> <b>Jason Lewis</b> Male /Masculino

<b>Democratic Central Committee At Large District 27</b> <b>Vote for 1</b> <b>No more than half of the members can be elected from the same gender.</b> Comité Central Demócrata Representando el Condado Distrito 27 Vote por Uno No más de la mitad de los miembros pueden ser elegidos del mismo sexo. <input type="radio"/> <b>Darrell C. Odom, Sr.</b> Male /Masculino
<b>Democratic Central Committee At Large District 47</b> <b>Vote for 1</b> <b>No more than half of the members can be elected from the same gender.</b> Comité Central Demócrata Representando el Condado Distrito 47 Vote por Uno No más de la mitad de los miembros pueden ser elegidos del mismo sexo. <input type="radio"/> <b>Sarahita Wyatt-Paige</b> Female /Femenino
<b>Democratic Central Committee District 26</b> <b>Vote for up to 3</b> <b>No more than half of the members can be elected from the same gender.</b> Comité Central Demócrata Distrito 26 Vote por No Más de Tres No más de la mitad de los miembros pueden ser elegidos del mismo sexo. <input type="radio"/> <b>Antwan C. Brown</b> Male /Masculino
<input type="radio"/> <b>Nora E. Carmichael</b> Female /Femenino
<input type="radio"/> <b>Sidney Gibson</b> Male /Masculino
<input type="radio"/> <b>Shane E. Johnson, Sr.</b> Male /Masculino

**Official Ballot**  
**Gubernatorial Primary Election**  
**July 19, 2022**  
**State of Maryland, Prince George's County**  
**Democratic Ballot**

**BS DEM 148**  
**012-005**

Papeleta Electoral Oficial  
 Elección Primaria Gubernamental  
 19 de julio del 2022  
 Estado de Maryland, Condado de Prince George's  
 Papeleta del Partido Demócrata

**Instructions**  
**Instrucciones**

**Making Selections**  
**Seleccionando**

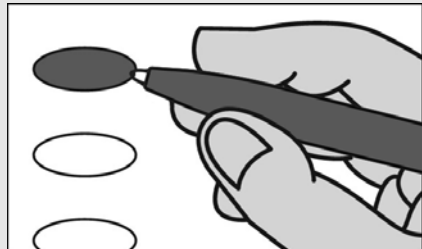

Fill in the oval to the left of the name of your choice. You must blacken the oval completely, and do not make any marks outside of the oval. You do not have to vote in every race.

Llene el óvalo a la izquierda del nombre de su selección. Debe rellenar el óvalo completamente y no haga ninguna marca fuera del óvalo. No tiene que votar en cada contienda.



Do not cross out or erase, or your vote may not count. If you make a mistake or a stray mark, you may ask for a new ballot.

No debe tachar o borrar, o su voto no se contará. Si comete un error o hace una marca demás, pueda solicitar una nueva papeleta.

<b>Governor / Lt. Governor</b> <b>Vote for 1</b> Gobernador / Vicegobernador Vote por Uno	<input type="radio"/> <b>Rushern L. Baker, III</b> and /y <b>Nancy Navarro</b>
<input type="radio"/> <b>Jon Baron</b> and /y <b>Natalie Williams</b>	
<input type="radio"/> <b>Peter Franchot</b> and /y <b>Monique Anderson-Walker</b>	
<input type="radio"/> <b>Douglas F. Gansler</b> and /y <b>Candace Hollingsworth</b>	
<input type="radio"/> <b>Ralph W. Jaffe</b> and /y <b>Mark Greben</b>	
<input type="radio"/> <b>Ashwani Jain</b> and /y <b>LaTrece Hawkins Lytes</b>	
<input type="radio"/> <b>John King</b> and /y <b>Michelle Daugherty Siri</b>	
<input type="radio"/> <b>Wes Moore</b> and /y <b>Aruna Miller</b>	
<input type="radio"/> <b>Tom Perez</b> and /y <b>Shannon Sneed</b>	
<input type="radio"/> <b>Jerome M. Segal</b> and /y <b>Justinian M. Dispenza</b>	

<b>Comptroller</b> <b>Vote for 1</b> Contralor Vote por Uno	<input type="radio"/> <b>Timothy J. Adams</b>
<input type="radio"/> <b>Brooke Elizabeth Lierman</b>	

<b>Attorney General</b> <b>Vote for 1</b> Procurador General Vote por Uno	<input type="radio"/> <b>Anthony G. Brown</b>
<input type="radio"/> <b>Katie Curran O'Malley</b>	

<b>U.S. Senator</b> <b>Vote for 1</b> Senador de los EE.UU. Vote por Uno	<input type="radio"/> <b>Michelle L. Smith</b>
<input type="radio"/> <b>Chris Van Hollen</b>	

<b>Representative in Congress</b> <b>District 4</b> <b>Vote for 1</b> Representante en el Congreso Distrito 4 Vote por Uno	<input type="radio"/> <b>Tammy Allison</b>
<input type="radio"/> <b>Angela M. Angel</b>	
<input type="radio"/> <b>James Levi Curtis, Jr.</b>	
<input type="radio"/> <b>Donna F. Edwards</b>	
<input type="radio"/> <b>Matthew F. Fogg</b>	
<input type="radio"/> <b>Gregory Holmes</b>	
<input type="radio"/> <b>Glenn F. Ivey</b>	
<input type="radio"/> <b>Robert K. McGhee</b>	
<input type="radio"/> <b>Kim A. Shelton</b>	

<b>State Senator</b> <b>District 26</b> <b>Vote for 1</b> Senador Estatal Distrito 26 Vote por Uno	<input type="radio"/> <b>Tamara Davis Brown</b>
<input type="radio"/> <b>C. Anthony Muse</b>	

<b>House of Delegates</b> <b>District 26</b> <b>Vote for up to 3</b> Cámara de Delegados Distrito 26 Vote por No Más de Tres	<input type="radio"/> <b>Antwan C. Brown</b>
<input type="radio"/> <b>Angela R. Jones</b>	
<input type="radio"/> <b>Andre D. Nottingham</b>	
<input type="radio"/> <b>Veronica Turner</b>	
<input type="radio"/> <b>Kriselda Valderrama</b>	
<input type="radio"/> <b>Kendal Wade</b>	
<input type="radio"/> <b>Jamila J. Woods</b>	

<b>County Executive</b> <b>Vote for 1</b> Ejecutivo del Condado Vote por Uno	<input type="radio"/> <b>Angela D. Alsobrooks</b>
<input type="radio"/> <b>Leigh Bodden</b>	
<input type="radio"/> <b>Billy W. Bridges</b>	
<input type="radio"/> <b>Sherman R. Hardy</b>	
<input type="radio"/> <b>Moisette Tonya Sweat</b>	

<b>County Council At Large</b> <b>Vote for up to 2</b> Miembro del Concejo Representando el Condado Vote por No Más de Dos	<input type="radio"/> <b>Rudy D. Anthony</b>
<input type="radio"/> <b>Sam Elira, Sr.</b>	
<input type="radio"/> <b>Leo Bachi Eyombo</b>	
<input type="radio"/> <b>Mel Franklin</b>	
<input type="radio"/> <b>Stanford Fraser</b>	
<input type="radio"/> <b>Calvin S. Hawkins, Jr.</b>	
<input type="radio"/> <b>Jonathan White</b>	

<b>County Council</b> <b>District 8</b> <b>Vote for 1</b> Concejo del Condado Distrito 8 Vote por Uno	<input type="radio"/> <b>Edward Burroughs, III</b>
<input type="radio"/> <b>Tony Knotts</b>	
<input type="radio"/> <b>Dania Lofton</b>	
<input type="radio"/> <b>Jerry J. Mathis</b>	
<input type="radio"/> <b>Vernon Wade</b>	

<b>Judge of the Circuit Court</b> <b>Circuit 7</b> <b>Vote for 1</b> Juez de la Corte de Circuito Circuito 7 Vote por Uno	<input type="radio"/> <b>Brandon M. Burrell</b>
<input type="radio"/> <b>Carol Ann Coderre</b>	
<input type="radio"/> <b>Malik Ali Shakur</b>	
<input type="radio"/> <b>Andrea D. Smith</b>	
<input type="radio"/> <b>Rhonda A. Wood</b>	

<b>State's Attorney</b> <b>Vote for 1</b> Fiscal del Estado Vote por Uno	<input type="radio"/> <b>Aisha Braveboy</b> <b>Unopposed /Sin Oponente</b>
---	---

<b>Clerk of the Circuit Court</b> <b>Vote for 1</b> Secretario de la Corte del Circuito Vote por Uno	<input type="radio"/> <b>Mahasin El Amin</b>
<input type="radio"/> <b>Laverne C. Henry</b>	

<b>Register of Wills</b> <b>Vote for 1</b> Registrador Testamentario Vote por Uno <input type="radio"/> <b>Cereta A. Lee</b> Unopposed /Sin Oponente
<b>Judge of the Orphans' Court</b> <b>Vote for up to 3</b> Juez de la Corte de Huérfanos Vote por No Más de Tres <input type="radio"/> <b>Wendy Alise Cartwright</b> Unopposed /Sin Oponente
<input type="radio"/> <b>Jason A. DeLoach</b> Unopposed /Sin Oponente
<input type="radio"/> <b>Athena Malloy Groves</b> Unopposed /Sin Oponente
<b>Sheriff</b> <b>Vote for 1</b> Alguacil Vote por Uno <input type="radio"/> <b>John D.B. Carr</b>
<input type="radio"/> <b>Elliott W. Gibson</b>
<input type="radio"/> <b>Dave Grogan</b>
<input type="radio"/> <b>Sylvester E. Jones, Sr.</b>
<input type="radio"/> <b>Loralyn Mayo</b>
<b>Democratic Central Committee At Large District 21</b> <b>Vote for 1</b> <b>No more than half of the members can be elected from the same gender.</b> Comité Central Demócrata Representando el Condado Distrito 21 Vote por Uno No más de la mitad de los miembros pueden ser elegidos del mismo sexo. <input type="radio"/> <b>Keith R. Sydnor</b> Male /Masculino
<b>Democratic Central Committee At Large District 22</b> <b>Vote for 1</b> <b>No more than half of the members can be elected from the same gender.</b> Comité Central Demócrata Representando el Condado Distrito 22 Vote por Uno No más de la mitad de los miembros pueden ser elegidos del mismo sexo. <input type="radio"/> <b>Emmett V. Jordan</b> Male /Masculino

<b>Democratic Central Committee At Large District 23</b> <b>Vote for 1</b> <b>No more than half of the members can be elected from the same gender.</b> Comité Central Demócrata Representando el Condado Distrito 23 Vote por Uno No más de la mitad de los miembros pueden ser elegidos del mismo sexo. <input type="radio"/> <b>Babatunde Alegbeleye</b> Male /Masculino
<input type="radio"/> <b>Keenon James</b> Male /Masculino
<input type="radio"/> <b>Sylvia Johnson</b> Female /Femenino
<input type="radio"/> <b>Le Shaun Quander-Mosley</b> Female /Femenino
<b>Democratic Central Committee At Large District 24</b> <b>Vote for 1</b> <b>No more than half of the members can be elected from the same gender.</b> Comité Central Demócrata Representando el Condado Distrito 24 Vote por Uno No más de la mitad de los miembros pueden ser elegidos del mismo sexo. <input type="radio"/> <b>Rudy D. Anthony</b> Male /Masculino
<input type="radio"/> <b>Derrick L. Coley</b> Male /Masculino
<b>Democratic Central Committee At Large District 25</b> <b>Vote for 1</b> <b>No more than half of the members can be elected from the same gender.</b> Comité Central Demócrata Representando el Condado Distrito 25 Vote por Uno No más de la mitad de los miembros pueden ser elegidos del mismo sexo. <input type="radio"/> <b>Kent Roberson</b> Male /Masculino
<b>Democratic Central Committee At Large District 26</b> <b>Vote for 1</b> <b>No more than half of the members can be elected from the same gender.</b> Comité Central Demócrata Representando el Condado Distrito 26 Vote por Uno No más de la mitad de los miembros pueden ser elegidos del mismo sexo. <input type="radio"/> <b>Clate D. Jackson</b> Male /Masculino
<input type="radio"/> <b>Jason Lewis</b> Male /Masculino

<b>Democratic Central Committee At Large District 27</b> <b>Vote for 1</b> <b>No more than half of the members can be elected from the same gender.</b> Comité Central Demócrata Representando el Condado Distrito 27 Vote por Uno No más de la mitad de los miembros pueden ser elegidos del mismo sexo. <input type="radio"/> <b>Darrell C. Odom, Sr.</b> Male /Masculino
<b>Democratic Central Committee At Large District 47</b> <b>Vote for 1</b> <b>No more than half of the members can be elected from the same gender.</b> Comité Central Demócrata Representando el Condado Distrito 47 Vote por Uno No más de la mitad de los miembros pueden ser elegidos del mismo sexo. <input type="radio"/> <b>Sarahita Wyatt-Paige</b> Female /Femenino
<b>Democratic Central Committee District 26</b> <b>Vote for up to 3</b> <b>No more than half of the members can be elected from the same gender.</b> Comité Central Demócrata Distrito 26 Vote por No Más de Tres No más de la mitad de los miembros pueden ser elegidos del mismo sexo. <input type="radio"/> <b>Antwan C. Brown</b> Male /Masculino
<input type="radio"/> <b>Nora E. Carmichael</b> Female /Femenino
<input type="radio"/> <b>Sidney Gibson</b> Male /Masculino
<input type="radio"/> <b>Shane E. Johnson, Sr.</b> Male /Masculino



**Official Ballot**  
**Gubernatorial Primary Election**  
**July 19, 2022**  
**State of Maryland, Prince George's County**  
**Democratic Ballot**

**BS DEM 149**  
**012-006**

Papeleta Electoral Oficial  
 Elección Primaria Gubernamental  
 19 de julio del 2022  
 Estado de Maryland, Condado de Prince George's  
 Papeleta del Partido Demócrata

**Instructions**  
**Instrucciones**

**Making Selections**  
**Seleccionando**

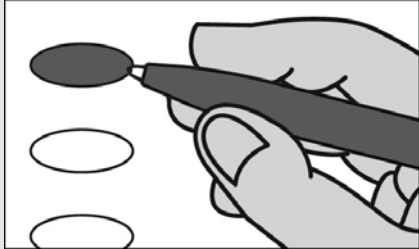

Fill in the oval to the left of the name of your choice. You must blacken the oval completely, and do not make any marks outside of the oval. You do not have to vote in every race.

Llene el óvalo a la izquierda del nombre de su selección. Debe rellenar el óvalo completamente y no haga ninguna marca fuera del óvalo. No tiene que votar en cada contienda.



Do not cross out or erase, or your vote may not count. If you make a mistake or a stray mark, you may ask for a new ballot.

No debe tachar o borrar, o su voto no se contará. Si comete un error o hace una marca demás, pueda solicitar una nueva papeleta.

<b>Governor / Lt. Governor</b> <b>Vote for 1</b> Gobernador / Vicegobernador Vote por Uno <input type="radio"/> <b>Rushern L. Baker, III</b> and /y <b>Nancy Navarro</b>
<input type="radio"/> <b>Jon Baron</b> and /y <b>Natalie Williams</b>
<input type="radio"/> <b>Peter Franchot</b> and /y <b>Monique Anderson-Walker</b>
<input type="radio"/> <b>Douglas F. Gansler</b> and /y <b>Candace Hollingsworth</b>
<input type="radio"/> <b>Ralph W. Jaffe</b> and /y <b>Mark Greben</b>
<input type="radio"/> <b>Ashwani Jain</b> and /y <b>La'Trece Hawkins Lytes</b>
<input type="radio"/> <b>John King</b> and /y <b>Michelle Daugherty Siri</b>
<input type="radio"/> <b>Wes Moore</b> and /y <b>Aruna Miller</b>
<input type="radio"/> <b>Tom Perez</b> and /y <b>Shannon Sneed</b>
<input type="radio"/> <b>Jerome M. Segal</b> and /y <b>Justinian M. Dispenza</b>

<b>Comptroller</b> <b>Vote for 1</b> Contralor Vote por Uno <input type="radio"/> <b>Timothy J. Adams</b> <input type="radio"/> <b>Brooke Elizabeth Lierman</b>
--

<b>Attorney General</b> <b>Vote for 1</b> Procurador General Vote por Uno <input type="radio"/> <b>Anthony G. Brown</b> <input type="radio"/> <b>Katie Curran O'Malley</b>
---

<b>U.S. Senator</b> <b>Vote for 1</b> Senador de los EE.UU. Vote por Uno <input type="radio"/> <b>Michelle L. Smith</b> <input type="radio"/> <b>Chris Van Hollen</b>
--

<b>Representative in Congress</b> <b>District 4</b> <b>Vote for 1</b> Representante en el Congreso Distrito 4 Vote por Uno <input type="radio"/> <b>Tammy Allison</b> <input type="radio"/> <b>Angela M. Angel</b> <input type="radio"/> <b>James Levi Curtis, Jr.</b> <input type="radio"/> <b>Donna F. Edwards</b> <input type="radio"/> <b>Matthew F. Fogg</b> <input type="radio"/> <b>Gregory Holmes</b> <input type="radio"/> <b>Glenn F. Ivey</b> <input type="radio"/> <b>Robert K. McGhee</b> <input type="radio"/> <b>Kim A. Shelton</b>
--

<b>State Senator</b> <b>District 26</b> <b>Vote for 1</b> Senador Estatal Distrito 26 Vote por Uno <input type="radio"/> <b>Tamara Davis Brown</b> <input type="radio"/> <b>C. Anthony Muse</b>
--

<b>House of Delegates</b> <b>District 26</b> <b>Vote for up to 3</b> Cámara de Delegados Distrito 26 Vote por No Más de Tres <input type="radio"/> <b>Antwan C. Brown</b> <input type="radio"/> <b>Angela R. Jones</b> <input type="radio"/> <b>Andre D. Nottingham</b> <input type="radio"/> <b>Veronica Turner</b> <input type="radio"/> <b>Kriselda Valderrama</b> <input type="radio"/> <b>Kendal Wade</b> <input type="radio"/> <b>Jamila J. Woods</b>
---

<b>County Executive</b> <b>Vote for 1</b> Ejecutivo del Condado Vote por Uno <input type="radio"/> <b>Angela D. Alsobrooks</b> <input type="radio"/> <b>Leigh Bodden</b> <input type="radio"/> <b>Billy W. Bridges</b> <input type="radio"/> <b>Sherman R. Hardy</b> <input type="radio"/> <b>Moisette Tonya Sweat</b>
--

<b>County Council At Large</b> <b>Vote for up to 2</b> Miembro del Concejo Representando el Condado Vote por No Más de Dos <input type="radio"/> <b>Rudy D. Anthony</b> <input type="radio"/> <b>Sam Elira, Sr.</b> <input type="radio"/> <b>Leo Bachi Eyombo</b> <input type="radio"/> <b>Mel Franklin</b> <input type="radio"/> <b>Stanford Fraser</b> <input type="radio"/> <b>Calvin S. Hawkins, Jr.</b> <input type="radio"/> <b>Jonathan White</b>
---

<b>County Council</b> <b>District 7</b> <b>Vote for 1</b> Concejo del Condado Distrito 7 Vote por Uno <input type="radio"/> <b>Anita G. Naves</b> <input type="radio"/> <b>Krystal Oriadha</b> <input type="radio"/> <b>Rodney Colvin Streeter</b>
--

<b>Judge of the Circuit Court</b> <b>Circuit 7</b> <b>Vote for 1</b> Juez de la Corte de Circuito Circuito 7 Vote por Uno <input type="radio"/> <b>Brandon M. Burrell</b> <input type="radio"/> <b>Carol Ann Coderre</b> <input type="radio"/> <b>Malik Ali Shakur</b> <input type="radio"/> <b>Andrea D. Smith</b> <input type="radio"/> <b>Rhonda A. Wood</b>
---

<b>State's Attorney</b> <b>Vote for 1</b> Fiscal del Estado Vote por Uno <input type="radio"/> <b>Aisha Braveboy</b> Unopposed /Sin Oponente
---

<b>Clerk of the Circuit Court</b> <b>Vote for 1</b> Secretario de la Corte del Circuito Vote por Uno <input type="radio"/> <b>Mahasin El Amin</b> <input type="radio"/> <b>Laverne C. Henry</b>
---

<b>Register of Wills</b> <b>Vote for 1</b> Registrador Testamentario Vote por Uno <input type="radio"/> <b>Cereta A. Lee</b> Unopposed /Sin Oponente
<b>Judge of the Orphans' Court</b> <b>Vote for up to 3</b> Juez de la Corte de Huérfanos Vote por No Más de Tres <input type="radio"/> <b>Wendy Alise Cartwright</b> Unopposed /Sin Oponente
<input type="radio"/> <b>Jason A. DeLoach</b> Unopposed /Sin Oponente
<input type="radio"/> <b>Athena Malloy Groves</b> Unopposed /Sin Oponente
<b>Sheriff</b> <b>Vote for 1</b> Alguacil Vote por Uno <input type="radio"/> <b>John D.B. Carr</b> <input type="radio"/> <b>Elliott W. Gibson</b> <input type="radio"/> <b>Dave Grogan</b> <input type="radio"/> <b>Sylvester E. Jones, Sr.</b> <input type="radio"/> <b>Loralyn Mayo</b>
<b>Democratic Central Committee At Large District 21</b> <b>Vote for 1</b> <b>No more than half of the members can be elected from the same gender.</b> Comité Central Demócrata Representando el Condado Distrito 21 Vote por Uno No más de la mitad de los miembros pueden ser elegidos del mismo sexo. <input type="radio"/> <b>Keith R. Sydnor</b> Male /Masculino
<b>Democratic Central Committee At Large District 22</b> <b>Vote for 1</b> <b>No more than half of the members can be elected from the same gender.</b> Comité Central Demócrata Representando el Condado Distrito 22 Vote por Uno No más de la mitad de los miembros pueden ser elegidos del mismo sexo. <input type="radio"/> <b>Emmett V. Jordan</b> Male /Masculino

<b>Democratic Central Committee At Large District 23</b> <b>Vote for 1</b> <b>No more than half of the members can be elected from the same gender.</b> Comité Central Demócrata Representando el Condado Distrito 23 Vote por Uno No más de la mitad de los miembros pueden ser elegidos del mismo sexo. <input type="radio"/> <b>Babatunde Alegbeleye</b> Male /Masculino <input type="radio"/> <b>Keenon James</b> Male /Masculino <input type="radio"/> <b>Sylvia Johnson</b> Female /Femenino <input type="radio"/> <b>Le Shaun Quander-Mosley</b> Female /Femenino
<b>Democratic Central Committee At Large District 24</b> <b>Vote for 1</b> <b>No more than half of the members can be elected from the same gender.</b> Comité Central Demócrata Representando el Condado Distrito 24 Vote por Uno No más de la mitad de los miembros pueden ser elegidos del mismo sexo. <input type="radio"/> <b>Rudy D. Anthony</b> Male /Masculino <input type="radio"/> <b>Derrick L. Coley</b> Male /Masculino
<b>Democratic Central Committee At Large District 25</b> <b>Vote for 1</b> <b>No more than half of the members can be elected from the same gender.</b> Comité Central Demócrata Representando el Condado Distrito 25 Vote por Uno No más de la mitad de los miembros pueden ser elegidos del mismo sexo. <input type="radio"/> <b>Kent Roberson</b> Male /Masculino
<b>Democratic Central Committee At Large District 26</b> <b>Vote for 1</b> <b>No more than half of the members can be elected from the same gender.</b> Comité Central Demócrata Representando el Condado Distrito 26 Vote por Uno No más de la mitad de los miembros pueden ser elegidos del mismo sexo. <input type="radio"/> <b>Clate D. Jackson</b> Male /Masculino <input type="radio"/> <b>Jason Lewis</b> Male /Masculino

<b>Democratic Central Committee At Large District 27</b> <b>Vote for 1</b> <b>No more than half of the members can be elected from the same gender.</b> Comité Central Demócrata Representando el Condado Distrito 27 Vote por Uno No más de la mitad de los miembros pueden ser elegidos del mismo sexo. <input type="radio"/> <b>Darrell C. Odom, Sr.</b> Male /Masculino
<b>Democratic Central Committee At Large District 47</b> <b>Vote for 1</b> <b>No more than half of the members can be elected from the same gender.</b> Comité Central Demócrata Representando el Condado Distrito 47 Vote por Uno No más de la mitad de los miembros pueden ser elegidos del mismo sexo. <input type="radio"/> <b>Sarahita Wyatt-Paige</b> Female /Femenino
<b>Democratic Central Committee District 26</b> <b>Vote for up to 3</b> <b>No more than half of the members can be elected from the same gender.</b> Comité Central Demócrata Distrito 26 Vote por No Más de Tres No más de la mitad de los miembros pueden ser elegidos del mismo sexo. <input type="radio"/> <b>Antwan C. Brown</b> Male /Masculino <input type="radio"/> <b>Nora E. Carmichael</b> Female /Femenino <input type="radio"/> <b>Sidney Gibson</b> Male /Masculino <input type="radio"/> <b>Shane E. Johnson, Sr.</b> Male /Masculino

**Official Ballot**  
**Gubernatorial Primary Election**  
**July 19, 2022**  
**State of Maryland, Prince George's County**  
**Democratic Ballot**

**BS DEM 150**  
**012-007**

Papeleta Electoral Oficial  
 Elección Primaria Gubernamental  
 19 de julio del 2022  
 Estado de Maryland, Condado de Prince George's  
 Papeleta del Partido Demócrata

**Instructions**  
**Instrucciones**

**Making Selections**  
**Seleccionando**



Fill in the oval to the left of the name of your choice. You must blacken the oval completely, and do not make any marks outside of the oval. You do not have to vote in every race.

Llene el óvalo a la izquierda del nombre de su selección. Debe rellenar el óvalo completamente y no haga ninguna marca fuera del óvalo. No tiene que votar en cada contienda.



Do not cross out or erase, or your vote may not count. If you make a mistake or a stray mark, you may ask for a new ballot.

No debe tachar o borrar, o su voto no se contará. Si comete un error o hace una marca demás, pueda solicitar una nueva papeleta.

<b>Governor / Lt. Governor</b> <b>Vote for 1</b> Gobernador / Vicegobernador Vote por Uno
<input type="radio"/> <b>Rushern L. Baker, III</b> and /y <b>Nancy Navarro</b>
<input type="radio"/> <b>Jon Baron</b> and /y <b>Natalie Williams</b>
<input type="radio"/> <b>Peter Franchot</b> and /y <b>Monique Anderson-Walker</b>
<input type="radio"/> <b>Douglas F. Gansler</b> and /y <b>Candace Hollingsworth</b>
<input type="radio"/> <b>Ralph W. Jaffe</b> and /y <b>Mark Greben</b>
<input type="radio"/> <b>Ashwani Jain</b> and /y <b>La'Trece Hawkins Lytes</b>
<input type="radio"/> <b>John King</b> and /y <b>Michelle Daugherty Siri</b>
<input type="radio"/> <b>Wes Moore</b> and /y <b>Aruna Miller</b>
<input type="radio"/> <b>Tom Perez</b> and /y <b>Shannon Sneed</b>
<input type="radio"/> <b>Jerome M. Segal</b> and /y <b>Justinian M. Dispenza</b>

<b>Comptroller</b> <b>Vote for 1</b> Contralor Vote por Uno
<input type="radio"/> <b>Timothy J. Adams</b>
<input type="radio"/> <b>Brooke Elizabeth Lierman</b>

<b>Attorney General</b> <b>Vote for 1</b> Procurador General Vote por Uno
<input type="radio"/> <b>Anthony G. Brown</b>
<input type="radio"/> <b>Katie Curran O'Malley</b>

<b>U.S. Senator</b> <b>Vote for 1</b> Senador de los EE.UU. Vote por Uno
<input type="radio"/> <b>Michelle L. Smith</b>
<input type="radio"/> <b>Chris Van Hollen</b>

<b>Representative in Congress</b> <b>District 4</b> <b>Vote for 1</b> Representante en el Congreso Distrito 4 Vote por Uno
<input type="radio"/> <b>Tammy Allison</b>
<input type="radio"/> <b>Angela M. Angel</b>
<input type="radio"/> <b>James Levi Curtis, Jr.</b>
<input type="radio"/> <b>Donna F. Edwards</b>
<input type="radio"/> <b>Matthew F. Fogg</b>
<input type="radio"/> <b>Gregory Holmes</b>
<input type="radio"/> <b>Glenn F. Ivey</b>
<input type="radio"/> <b>Robert K. McGhee</b>
<input type="radio"/> <b>Kim A. Shelton</b>

<b>State Senator</b> <b>District 26</b> <b>Vote for 1</b> Senador Estatal Distrito 26 Vote por Uno
<input type="radio"/> <b>Tamara Davis Brown</b>
<input type="radio"/> <b>C. Anthony Muse</b>

<b>House of Delegates</b> <b>District 26</b> <b>Vote for up to 3</b> Cámara de Delegados Distrito 26 Vote por No Más de Tres
<input type="radio"/> <b>Antwan C. Brown</b>
<input type="radio"/> <b>Angela R. Jones</b>
<input type="radio"/> <b>Andre D. Nottingham</b>
<input type="radio"/> <b>Veronica Turner</b>
<input type="radio"/> <b>Kriselda Valderrama</b>
<input type="radio"/> <b>Kendal Wade</b>
<input type="radio"/> <b>Jamila J. Woods</b>

<b>County Executive</b> <b>Vote for 1</b> Ejecutivo del Condado Vote por Uno
<input type="radio"/> <b>Angela D. Alsobrooks</b>
<input type="radio"/> <b>Leigh Bodden</b>
<input type="radio"/> <b>Billy W. Bridges</b>
<input type="radio"/> <b>Sherman R. Hardy</b>
<input type="radio"/> <b>Moisette Tonya Sweat</b>

<b>County Council At Large</b> <b>Vote for up to 2</b> Miembro del Concejo Representando el Condado Vote por No Más de Dos
<input type="radio"/> <b>Rudy D. Anthony</b>
<input type="radio"/> <b>Sam Elira, Sr.</b>
<input type="radio"/> <b>Leo Bachi Eyombo</b>
<input type="radio"/> <b>Mel Franklin</b>
<input type="radio"/> <b>Stanford Fraser</b>
<input type="radio"/> <b>Calvin S. Hawkins, Jr.</b>
<input type="radio"/> <b>Jonathan White</b>

<b>County Council</b> <b>District 8</b> <b>Vote for 1</b> Concejo del Condado Distrito 8 Vote por Uno
<input type="radio"/> <b>Edward Burroughs, III</b>
<input type="radio"/> <b>Tony Knotts</b>
<input type="radio"/> <b>Dania Lofton</b>
<input type="radio"/> <b>Jerry J. Mathis</b>
<input type="radio"/> <b>Vernon Wade</b>

<b>Judge of the Circuit Court</b> <b>Circuit 7</b> <b>Vote for 1</b> Juez de la Corte de Circuito Circuito 7 Vote por Uno
<input type="radio"/> <b>Brandon M. Burrell</b>
<input type="radio"/> <b>Carol Ann Coderre</b>
<input type="radio"/> <b>Malik Ali Shakur</b>
<input type="radio"/> <b>Andrea D. Smith</b>
<input type="radio"/> <b>Rhonda A. Wood</b>

<b>State's Attorney</b> <b>Vote for 1</b> Fiscal del Estado Vote por Uno
<input type="radio"/> <b>Aisha Braveboy</b> <b>Unopposed /Sin Oponente</b>

<b>Clerk of the Circuit Court</b> <b>Vote for 1</b> Secretario de la Corte del Circuito Vote por Uno
<input type="radio"/> <b>Mahasin El Amin</b>
<input type="radio"/> <b>Laverne C. Henry</b>

<b>Register of Wills</b> <b>Vote for 1</b> Registrador Testamentario Vote por Uno <input type="radio"/> <b>Cereta A. Lee</b> Unopposed /Sin Oponente
<b>Judge of the Orphans' Court</b> <b>Vote for up to 3</b> Juez de la Corte de Huérfanos Vote por No Más de Tres <input type="radio"/> <b>Wendy Alise Cartwright</b> Unopposed /Sin Oponente
<input type="radio"/> <b>Jason A. DeLoach</b> Unopposed /Sin Oponente
<input type="radio"/> <b>Athena Malloy Groves</b> Unopposed /Sin Oponente
<b>Sheriff</b> <b>Vote for 1</b> Alguacil Vote por Uno <input type="radio"/> <b>John D.B. Carr</b>
<input type="radio"/> <b>Elliott W. Gibson</b>
<input type="radio"/> <b>Dave Grogan</b>
<input type="radio"/> <b>Sylvester E. Jones, Sr.</b>
<input type="radio"/> <b>Loralyn Mayo</b>
<b>Democratic Central Committee At Large District 21</b> <b>Vote for 1</b> <b>No more than half of the members can be elected from the same gender.</b> Comité Central Demócrata Representando el Condado Distrito 21 Vote por Uno No más de la mitad de los miembros pueden ser elegidos del mismo sexo. <input type="radio"/> <b>Keith R. Sydnor</b> Male /Masculino
<b>Democratic Central Committee At Large District 22</b> <b>Vote for 1</b> <b>No more than half of the members can be elected from the same gender.</b> Comité Central Demócrata Representando el Condado Distrito 22 Vote por Uno No más de la mitad de los miembros pueden ser elegidos del mismo sexo. <input type="radio"/> <b>Emmett V. Jordan</b> Male /Masculino

<b>Democratic Central Committee At Large District 23</b> <b>Vote for 1</b> <b>No more than half of the members can be elected from the same gender.</b> Comité Central Demócrata Representando el Condado Distrito 23 Vote por Uno No más de la mitad de los miembros pueden ser elegidos del mismo sexo. <input type="radio"/> <b>Babatunde Alegbeleye</b> Male /Masculino
<input type="radio"/> <b>Keenon James</b> Male /Masculino
<input type="radio"/> <b>Sylvia Johnson</b> Female /Femenino
<input type="radio"/> <b>Le Shaun Quander-Mosley</b> Female /Femenino
<b>Democratic Central Committee At Large District 24</b> <b>Vote for 1</b> <b>No more than half of the members can be elected from the same gender.</b> Comité Central Demócrata Representando el Condado Distrito 24 Vote por Uno No más de la mitad de los miembros pueden ser elegidos del mismo sexo. <input type="radio"/> <b>Rudy D. Anthony</b> Male /Masculino
<input type="radio"/> <b>Derrick L. Coley</b> Male /Masculino
<b>Democratic Central Committee At Large District 25</b> <b>Vote for 1</b> <b>No more than half of the members can be elected from the same gender.</b> Comité Central Demócrata Representando el Condado Distrito 25 Vote por Uno No más de la mitad de los miembros pueden ser elegidos del mismo sexo. <input type="radio"/> <b>Kent Roberson</b> Male /Masculino
<b>Democratic Central Committee At Large District 26</b> <b>Vote for 1</b> <b>No more than half of the members can be elected from the same gender.</b> Comité Central Demócrata Representando el Condado Distrito 26 Vote por Uno No más de la mitad de los miembros pueden ser elegidos del mismo sexo. <input type="radio"/> <b>Clate D. Jackson</b> Male /Masculino
<input type="radio"/> <b>Jason Lewis</b> Male /Masculino

<b>Democratic Central Committee At Large District 27</b> <b>Vote for 1</b> <b>No more than half of the members can be elected from the same gender.</b> Comité Central Demócrata Representando el Condado Distrito 27 Vote por Uno No más de la mitad de los miembros pueden ser elegidos del mismo sexo. <input type="radio"/> <b>Darrell C. Odom, Sr.</b> Male /Masculino
<b>Democratic Central Committee At Large District 47</b> <b>Vote for 1</b> <b>No more than half of the members can be elected from the same gender.</b> Comité Central Demócrata Representando el Condado Distrito 47 Vote por Uno No más de la mitad de los miembros pueden ser elegidos del mismo sexo. <input type="radio"/> <b>Sarahita Wyatt-Paige</b> Female /Femenino
<b>Democratic Central Committee District 26</b> <b>Vote for up to 3</b> <b>No more than half of the members can be elected from the same gender.</b> Comité Central Demócrata Distrito 26 Vote por No Más de Tres No más de la mitad de los miembros pueden ser elegidos del mismo sexo. <input type="radio"/> <b>Antwan C. Brown</b> Male /Masculino
<input type="radio"/> <b>Nora E. Carmichael</b> Female /Femenino
<input type="radio"/> <b>Sidney Gibson</b> Male /Masculino
<input type="radio"/> <b>Shane E. Johnson, Sr.</b> Male /Masculino

**Official Ballot**  
**Gubernatorial Primary Election**  
**July 19, 2022**  
**State of Maryland, Prince George's County**  
**Democratic Ballot**

**BS DEM 151**  
**012-008**

Papeleta Electoral Oficial  
 Elección Primaria Gubernamental  
 19 de julio del 2022  
 Estado de Maryland, Condado de Prince George's  
 Papeleta del Partido Demócrata

**Instructions**  
**Instrucciones**

**Making Selections**  
**Seleccionando**

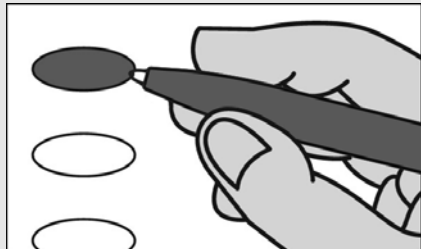

Fill in the oval to the left of the name of your choice. You must blacken the oval completely, and do not make any marks outside of the oval. You do not have to vote in every race.

Llene el óvalo a la izquierda del nombre de su selección. Debe rellenar el óvalo completamente y no haga ninguna marca fuera del óvalo. No tiene que votar en cada contienda.



Do not cross out or erase, or your vote may not count. If you make a mistake or a stray mark, you may ask for a new ballot.

No debe tachar o borrar, o su voto no se contará. Si comete un error o hace una marca demás, pueda solicitar una nueva papeleta.

<b>Governor / Lt. Governor</b> <b>Vote for 1</b> Gobernador / Vicegobernador Vote por Uno
<input type="radio"/> <b>Rushern L. Baker, III</b> and /y <b>Nancy Navarro</b>
<input type="radio"/> <b>Jon Baron</b> and /y <b>Natalie Williams</b>
<input type="radio"/> <b>Peter Franchot</b> and /y <b>Monique Anderson-Walker</b>
<input type="radio"/> <b>Douglas F. Gansler</b> and /y <b>Candace Hollingsworth</b>
<input type="radio"/> <b>Ralph W. Jaffe</b> and /y <b>Mark Greben</b>
<input type="radio"/> <b>Ashwani Jain</b> and /y <b>LaTrece Hawkins Lytes</b>
<input type="radio"/> <b>John King</b> and /y <b>Michelle Daugherty Siri</b>
<input type="radio"/> <b>Wes Moore</b> and /y <b>Aruna Miller</b>
<input type="radio"/> <b>Tom Perez</b> and /y <b>Shannon Sneed</b>
<input type="radio"/> <b>Jerome M. Segal</b> and /y <b>Justinian M. Dispenza</b>

<b>Comptroller</b> <b>Vote for 1</b> Contralor Vote por Uno
<input type="radio"/> <b>Timothy J. Adams</b>
<input type="radio"/> <b>Brooke Elizabeth Lierman</b>

<b>Attorney General</b> <b>Vote for 1</b> Procurador General Vote por Uno
<input type="radio"/> <b>Anthony G. Brown</b>
<input type="radio"/> <b>Katie Curran O'Malley</b>

<b>U.S. Senator</b> <b>Vote for 1</b> Senador de los EE.UU. Vote por Uno
<input type="radio"/> <b>Michelle L. Smith</b>
<input type="radio"/> <b>Chris Van Hollen</b>

<b>Representative in Congress</b> <b>District 4</b> <b>Vote for 1</b> Representante en el Congreso Distrito 4 Vote por Uno
<input type="radio"/> <b>Tammy Allison</b>
<input type="radio"/> <b>Angela M. Angel</b>
<input type="radio"/> <b>James Levi Curtis, Jr.</b>
<input type="radio"/> <b>Donna F. Edwards</b>
<input type="radio"/> <b>Matthew F. Fogg</b>
<input type="radio"/> <b>Gregory Holmes</b>
<input type="radio"/> <b>Glenn F. Ivey</b>
<input type="radio"/> <b>Robert K. McGhee</b>
<input type="radio"/> <b>Kim A. Shelton</b>

<b>State Senator</b> <b>District 26</b> <b>Vote for 1</b> Senador Estatal Distrito 26 Vote por Uno
<input type="radio"/> <b>Tamara Davis Brown</b>
<input type="radio"/> <b>C. Anthony Muse</b>

<b>House of Delegates</b> <b>District 26</b> <b>Vote for up to 3</b> Cámara de Delegados Distrito 26 Vote por No Más de Tres
<input type="radio"/> <b>Antwan C. Brown</b>
<input type="radio"/> <b>Angela R. Jones</b>
<input type="radio"/> <b>Andre D. Nottingham</b>
<input type="radio"/> <b>Veronica Turner</b>
<input type="radio"/> <b>Kriselda Valderrama</b>
<input type="radio"/> <b>Kendal Wade</b>
<input type="radio"/> <b>Jamila J. Woods</b>

<b>County Executive</b> <b>Vote for 1</b> Ejecutivo del Condado Vote por Uno
<input type="radio"/> <b>Angela D. Alsobrooks</b>
<input type="radio"/> <b>Leigh Bodden</b>
<input type="radio"/> <b>Billy W. Bridges</b>
<input type="radio"/> <b>Sherman R. Hardy</b>
<input type="radio"/> <b>Moisette Tonya Sweat</b>

<b>County Council At Large</b> <b>Vote for up to 2</b> Miembro del Concejo Representando el Condado Vote por No Más de Dos
<input type="radio"/> <b>Rudy D. Anthony</b>
<input type="radio"/> <b>Sam Elira, Sr.</b>
<input type="radio"/> <b>Leo Bachi Eyombo</b>
<input type="radio"/> <b>Mel Franklin</b>
<input type="radio"/> <b>Stanford Fraser</b>
<input type="radio"/> <b>Calvin S. Hawkins, Jr.</b>
<input type="radio"/> <b>Jonathan White</b>

<b>County Council</b> <b>District 8</b> <b>Vote for 1</b> Concejo del Condado Distrito 8 Vote por Uno
<input type="radio"/> <b>Edward Burroughs, III</b>
<input type="radio"/> <b>Tony Knotts</b>
<input type="radio"/> <b>Dania Lofton</b>
<input type="radio"/> <b>Jerry J. Mathis</b>
<input type="radio"/> <b>Vernon Wade</b>

<b>Judge of the Circuit Court</b> <b>Circuit 7</b> <b>Vote for 1</b> Juez de la Corte de Circuito Circuito 7 Vote por Uno
<input type="radio"/> <b>Brandon M. Burrell</b>
<input type="radio"/> <b>Carol Ann Coderre</b>
<input type="radio"/> <b>Malik Ali Shakur</b>
<input type="radio"/> <b>Andrea D. Smith</b>
<input type="radio"/> <b>Rhonda A. Wood</b>

<b>State's Attorney</b> <b>Vote for 1</b> Fiscal del Estado Vote por Uno
<input type="radio"/> <b>Aisha Braveboy</b> <b>Unopposed /Sin Oponente</b>

<b>Clerk of the Circuit Court</b> <b>Vote for 1</b> Secretario de la Corte del Circuito Vote por Uno
<input type="radio"/> <b>Mahasin El Amin</b>
<input type="radio"/> <b>Laverne C. Henry</b>

<b>Register of Wills</b> <b>Vote for 1</b> Registrador Testamentario Vote por Uno <input type="radio"/> <b>Cereta A. Lee</b> Unopposed /Sin Oponente
<b>Judge of the Orphans' Court</b> <b>Vote for up to 3</b> Juez de la Corte de Huérfanos Vote por No Más de Tres <input type="radio"/> <b>Wendy Alise Cartwright</b> Unopposed /Sin Oponente
<input type="radio"/> <b>Jason A. DeLoach</b> Unopposed /Sin Oponente
<input type="radio"/> <b>Athena Malloy Groves</b> Unopposed /Sin Oponente
<b>Sheriff</b> <b>Vote for 1</b> Alguacil Vote por Uno <input type="radio"/> <b>John D.B. Carr</b>
<input type="radio"/> <b>Elliott W. Gibson</b>
<input type="radio"/> <b>Dave Grogan</b>
<input type="radio"/> <b>Sylvester E. Jones, Sr.</b>
<input type="radio"/> <b>Loralyn Mayo</b>
<b>Democratic Central Committee At Large District 21</b> <b>Vote for 1</b> <b>No more than half of the members can be elected from the same gender.</b> Comité Central Demócrata Representando el Condado Distrito 21 Vote por Uno No más de la mitad de los miembros pueden ser elegidos del mismo sexo. <input type="radio"/> <b>Keith R. Sydnor</b> Male /Masculino
<b>Democratic Central Committee At Large District 22</b> <b>Vote for 1</b> <b>No more than half of the members can be elected from the same gender.</b> Comité Central Demócrata Representando el Condado Distrito 22 Vote por Uno No más de la mitad de los miembros pueden ser elegidos del mismo sexo. <input type="radio"/> <b>Emmett V. Jordan</b> Male /Masculino

<b>Democratic Central Committee At Large District 23</b> <b>Vote for 1</b> <b>No more than half of the members can be elected from the same gender.</b> Comité Central Demócrata Representando el Condado Distrito 23 Vote por Uno No más de la mitad de los miembros pueden ser elegidos del mismo sexo. <input type="radio"/> <b>Babatunde Alegbeleye</b> Male /Masculino
<input type="radio"/> <b>Keenon James</b> Male /Masculino
<input type="radio"/> <b>Sylvia Johnson</b> Female /Femenino
<input type="radio"/> <b>Le Shaun Quander-Mosley</b> Female /Femenino
<b>Democratic Central Committee At Large District 24</b> <b>Vote for 1</b> <b>No more than half of the members can be elected from the same gender.</b> Comité Central Demócrata Representando el Condado Distrito 24 Vote por Uno No más de la mitad de los miembros pueden ser elegidos del mismo sexo. <input type="radio"/> <b>Rudy D. Anthony</b> Male /Masculino
<input type="radio"/> <b>Derrick L. Coley</b> Male /Masculino
<b>Democratic Central Committee At Large District 25</b> <b>Vote for 1</b> <b>No more than half of the members can be elected from the same gender.</b> Comité Central Demócrata Representando el Condado Distrito 25 Vote por Uno No más de la mitad de los miembros pueden ser elegidos del mismo sexo. <input type="radio"/> <b>Kent Roberson</b> Male /Masculino
<b>Democratic Central Committee At Large District 26</b> <b>Vote for 1</b> <b>No more than half of the members can be elected from the same gender.</b> Comité Central Demócrata Representando el Condado Distrito 26 Vote por Uno No más de la mitad de los miembros pueden ser elegidos del mismo sexo. <input type="radio"/> <b>Clate D. Jackson</b> Male /Masculino
<input type="radio"/> <b>Jason Lewis</b> Male /Masculino

<b>Democratic Central Committee At Large District 27</b> <b>Vote for 1</b> <b>No more than half of the members can be elected from the same gender.</b> Comité Central Demócrata Representando el Condado Distrito 27 Vote por Uno No más de la mitad de los miembros pueden ser elegidos del mismo sexo. <input type="radio"/> <b>Darrell C. Odom, Sr.</b> Male /Masculino
<b>Democratic Central Committee At Large District 47</b> <b>Vote for 1</b> <b>No more than half of the members can be elected from the same gender.</b> Comité Central Demócrata Representando el Condado Distrito 47 Vote por Uno No más de la mitad de los miembros pueden ser elegidos del mismo sexo. <input type="radio"/> <b>Sarahita Wyatt-Paige</b> Female /Femenino
<b>Democratic Central Committee District 26</b> <b>Vote for up to 3</b> <b>No more than half of the members can be elected from the same gender.</b> Comité Central Demócrata Distrito 26 Vote por No Más de Tres No más de la mitad de los miembros pueden ser elegidos del mismo sexo. <input type="radio"/> <b>Antwan C. Brown</b> Male /Masculino
<input type="radio"/> <b>Nora E. Carmichael</b> Female /Femenino
<input type="radio"/> <b>Sidney Gibson</b> Male /Masculino
<input type="radio"/> <b>Shane E. Johnson, Sr.</b> Male /Masculino

**Official Ballot**  
**Gubernatorial Primary Election**  
**July 19, 2022**  
**State of Maryland, Prince George's County**  
**Democratic Ballot**

**BS DEM 152**  
**012-009**

Papeleta Electoral Oficial  
 Elección Primaria Gubernamental  
 19 de julio del 2022  
 Estado de Maryland, Condado de Prince George's  
 Papeleta del Partido Demócrata

**Instructions**  
**Instrucciones**

**Making Selections**  
**Seleccionando**



Fill in the oval to the left of the name of your choice. You must blacken the oval completely, and do not make any marks outside of the oval. You do not have to vote in every race.

Llene el óvalo a la izquierda del nombre de su selección. Debe rellenar el óvalo completamente y no haga ninguna marca fuera del óvalo. No tiene que votar en cada contienda.



Do not cross out or erase, or your vote may not count. If you make a mistake or a stray mark, you may ask for a new ballot.

No debe tachar o borrar, o su voto no se contará. Si comete un error o hace una marca demás, pueda solicitar una nueva papeleta.

<b>Governor / Lt. Governor</b> <b>Vote for 1</b> Gobernador / Vicegobernador Vote por Uno
<input type="radio"/> <b>Rushern L. Baker, III</b> and /y <b>Nancy Navarro</b>
<input type="radio"/> <b>Jon Baron</b> and /y <b>Natalie Williams</b>
<input type="radio"/> <b>Peter Franchot</b> and /y <b>Monique Anderson-Walker</b>
<input type="radio"/> <b>Douglas F. Gansler</b> and /y <b>Candace Hollingsworth</b>
<input type="radio"/> <b>Ralph W. Jaffe</b> and /y <b>Mark Greben</b>
<input type="radio"/> <b>Ashwani Jain</b> and /y <b>LaTrece Hawkins Lytes</b>
<input type="radio"/> <b>John King</b> and /y <b>Michelle Daugherty Siri</b>
<input type="radio"/> <b>Wes Moore</b> and /y <b>Aruna Miller</b>
<input type="radio"/> <b>Tom Perez</b> and /y <b>Shannon Sneed</b>
<input type="radio"/> <b>Jerome M. Segal</b> and /y <b>Justinian M. Dispenza</b>

<b>Comptroller</b> <b>Vote for 1</b> Contralor Vote por Uno
<input type="radio"/> <b>Timothy J. Adams</b>
<input type="radio"/> <b>Brooke Elizabeth Lierman</b>

<b>Attorney General</b> <b>Vote for 1</b> Procurador General Vote por Uno
<input type="radio"/> <b>Anthony G. Brown</b>
<input type="radio"/> <b>Katie Curran O'Malley</b>

<b>U.S. Senator</b> <b>Vote for 1</b> Senador de los EE.UU. Vote por Uno
<input type="radio"/> <b>Michelle L. Smith</b>
<input type="radio"/> <b>Chris Van Hollen</b>

<b>Representative in Congress</b> <b>District 4</b> <b>Vote for 1</b> Representante en el Congreso Distrito 4 Vote por Uno
<input type="radio"/> <b>Tammy Allison</b>
<input type="radio"/> <b>Angela M. Angel</b>
<input type="radio"/> <b>James Levi Curtis, Jr.</b>
<input type="radio"/> <b>Donna F. Edwards</b>
<input type="radio"/> <b>Matthew F. Fogg</b>
<input type="radio"/> <b>Gregory Holmes</b>
<input type="radio"/> <b>Glenn F. Ivey</b>
<input type="radio"/> <b>Robert K. McGhee</b>
<input type="radio"/> <b>Kim A. Shelton</b>

<b>State Senator</b> <b>District 26</b> <b>Vote for 1</b> Senador Estatal Distrito 26 Vote por Uno
<input type="radio"/> <b>Tamara Davis Brown</b>
<input type="radio"/> <b>C. Anthony Muse</b>

<b>House of Delegates</b> <b>District 26</b> <b>Vote for up to 3</b> Cámara de Delegados Distrito 26 Vote por No Más de Tres
<input type="radio"/> <b>Antwan C. Brown</b>
<input type="radio"/> <b>Angela R. Jones</b>
<input type="radio"/> <b>Andre D. Nottingham</b>
<input type="radio"/> <b>Veronica Turner</b>
<input type="radio"/> <b>Kriselda Valderrama</b>
<input type="radio"/> <b>Kendal Wade</b>
<input type="radio"/> <b>Jamila J. Woods</b>

<b>County Executive</b> <b>Vote for 1</b> Ejecutivo del Condado Vote por Uno
<input type="radio"/> <b>Angela D. Alsobrooks</b>
<input type="radio"/> <b>Leigh Bodden</b>
<input type="radio"/> <b>Billy W. Bridges</b>
<input type="radio"/> <b>Sherman R. Hardy</b>
<input type="radio"/> <b>Moisette Tonya Sweat</b>

<b>County Council At Large</b> <b>Vote for up to 2</b> Miembro del Concejo Representando el Condado Vote por No Más de Dos
<input type="radio"/> <b>Rudy D. Anthony</b>
<input type="radio"/> <b>Sam Elira, Sr.</b>
<input type="radio"/> <b>Leo Bachi Eyombo</b>
<input type="radio"/> <b>Mel Franklin</b>
<input type="radio"/> <b>Stanford Fraser</b>
<input type="radio"/> <b>Calvin S. Hawkins, Jr.</b>
<input type="radio"/> <b>Jonathan White</b>

<b>County Council</b> <b>District 8</b> <b>Vote for 1</b> Concejo del Condado Distrito 8 Vote por Uno
<input type="radio"/> <b>Edward Burroughs, III</b>
<input type="radio"/> <b>Tony Knotts</b>
<input type="radio"/> <b>Dania Lofton</b>
<input type="radio"/> <b>Jerry J. Mathis</b>
<input type="radio"/> <b>Vernon Wade</b>

<b>Judge of the Circuit Court</b> <b>Circuit 7</b> <b>Vote for 1</b> Juez de la Corte de Circuito Circuito 7 Vote por Uno
<input type="radio"/> <b>Brandon M. Burrell</b>
<input type="radio"/> <b>Carol Ann Coderre</b>
<input type="radio"/> <b>Malik Ali Shakur</b>
<input type="radio"/> <b>Andrea D. Smith</b>
<input type="radio"/> <b>Rhonda A. Wood</b>

<b>State's Attorney</b> <b>Vote for 1</b> Fiscal del Estado Vote por Uno
<input type="radio"/> <b>Aisha Braveboy</b> <b>Unopposed /Sin Oponente</b>

<b>Clerk of the Circuit Court</b> <b>Vote for 1</b> Secretario de la Corte del Circuito Vote por Uno
<input type="radio"/> <b>Mahasin El Amin</b>
<input type="radio"/> <b>Laverne C. Henry</b>

<p><b>Register of Wills</b>  <b>Vote for 1</b>          Registrador Testamentario          Vote por Uno</p> <p><input type="radio"/> <b>Cereta A. Lee</b>  <b>Unopposed /Sin Oponente</b></p>
<p><b>Judge of the Orphans' Court</b>  <b>Vote for up to 3</b>          Juez de la Corte de Huérfanos          Vote por No Más de Tres</p> <p><input type="radio"/> <b>Wendy Alise Cartwright</b>  <b>Unopposed /Sin Oponente</b></p> <p><input type="radio"/> <b>Jason A. DeLoach</b>  <b>Unopposed /Sin Oponente</b></p> <p><input type="radio"/> <b>Athena Malloy Groves</b>  <b>Unopposed /Sin Oponente</b></p>
<p><b>Sheriff</b>  <b>Vote for 1</b>          Alguacil          Vote por Uno</p> <p><input type="radio"/> <b>John D.B. Carr</b></p> <p><input type="radio"/> <b>Elliott W. Gibson</b></p> <p><input type="radio"/> <b>Dave Grogan</b></p> <p><input type="radio"/> <b>Sylvester E. Jones, Sr.</b></p> <p><input type="radio"/> <b>Loralyn Mayo</b></p>
<p><b>Democratic Central Committee At Large District 21</b>  <b>Vote for 1</b>  <b>No more than half of the members can be elected from the same gender.</b>          Comité Central Demócrata Representando el Condado Distrito 21          Vote por Uno          No más de la mitad de los miembros pueden ser elegidos del mismo sexo.</p> <p><input type="radio"/> <b>Keith R. Sydnor</b>  <b>Male /Masculino</b></p>
<p><b>Democratic Central Committee At Large District 22</b>  <b>Vote for 1</b>  <b>No more than half of the members can be elected from the same gender.</b>          Comité Central Demócrata Representando el Condado Distrito 22          Vote por Uno          No más de la mitad de los miembros pueden ser elegidos del mismo sexo.</p> <p><input type="radio"/> <b>Emmett V. Jordan</b>  <b>Male /Masculino</b></p>

<p><b>Democratic Central Committee At Large District 23</b>  <b>Vote for 1</b>  <b>No more than half of the members can be elected from the same gender.</b>          Comité Central Demócrata Representando el Condado Distrito 23          Vote por Uno          No más de la mitad de los miembros pueden ser elegidos del mismo sexo.</p> <p><input type="radio"/> <b>Babatunde Alegbeleye</b>  <b>Male /Masculino</b></p> <p><input type="radio"/> <b>Keenon James</b>  <b>Male /Masculino</b></p> <p><input type="radio"/> <b>Sylvia Johnson</b>  <b>Female /Femenino</b></p> <p><input type="radio"/> <b>Le Shaun Quander-Mosley</b>  <b>Female /Femenino</b></p>
<p><b>Democratic Central Committee At Large District 24</b>  <b>Vote for 1</b>  <b>No more than half of the members can be elected from the same gender.</b>          Comité Central Demócrata Representando el Condado Distrito 24          Vote por Uno          No más de la mitad de los miembros pueden ser elegidos del mismo sexo.</p> <p><input type="radio"/> <b>Rudy D. Anthony</b>  <b>Male /Masculino</b></p> <p><input type="radio"/> <b>Derrick L. Coley</b>  <b>Male /Masculino</b></p>
<p><b>Democratic Central Committee At Large District 25</b>  <b>Vote for 1</b>  <b>No more than half of the members can be elected from the same gender.</b>          Comité Central Demócrata Representando el Condado Distrito 25          Vote por Uno          No más de la mitad de los miembros pueden ser elegidos del mismo sexo.</p> <p><input type="radio"/> <b>Kent Roberson</b>  <b>Male /Masculino</b></p>
<p><b>Democratic Central Committee At Large District 26</b>  <b>Vote for 1</b>  <b>No more than half of the members can be elected from the same gender.</b>          Comité Central Demócrata Representando el Condado Distrito 26          Vote por Uno          No más de la mitad de los miembros pueden ser elegidos del mismo sexo.</p> <p><input type="radio"/> <b>Clate D. Jackson</b>  <b>Male /Masculino</b></p> <p><input type="radio"/> <b>Jason Lewis</b>  <b>Male /Masculino</b></p>

<p><b>Democratic Central Committee At Large District 27</b>  <b>Vote for 1</b>  <b>No more than half of the members can be elected from the same gender.</b>          Comité Central Demócrata Representando el Condado Distrito 27          Vote por Uno          No más de la mitad de los miembros pueden ser elegidos del mismo sexo.</p> <p><input type="radio"/> <b>Darrell C. Odom, Sr.</b>  <b>Male /Masculino</b></p>
<p><b>Democratic Central Committee At Large District 47</b>  <b>Vote for 1</b>  <b>No more than half of the members can be elected from the same gender.</b>          Comité Central Demócrata Representando el Condado Distrito 47          Vote por Uno          No más de la mitad de los miembros pueden ser elegidos del mismo sexo.</p> <p><input type="radio"/> <b>Sarahita Wyatt-Paige</b>  <b>Female /Femenino</b></p>
<p><b>Democratic Central Committee District 26</b>  <b>Vote for up to 3</b>  <b>No more than half of the members can be elected from the same gender.</b>          Comité Central Demócrata Distrito 26          Vote por No Más de Tres          No más de la mitad de los miembros pueden ser elegidos del mismo sexo.</p> <p><input type="radio"/> <b>Antwan C. Brown</b>  <b>Male /Masculino</b></p> <p><input type="radio"/> <b>Nora E. Carmichael</b>  <b>Female /Femenino</b></p> <p><input type="radio"/> <b>Sidney Gibson</b>  <b>Male /Masculino</b></p> <p><input type="radio"/> <b>Shane E. Johnson, Sr.</b>  <b>Male /Masculino</b></p>



**Official Ballot**  
**Gubernatorial Primary Election**  
**July 19, 2022**  
**State of Maryland, Prince George's County**  
**Democratic Ballot**

**BS DEM 153**  
**012-010**

Papeleta Electoral Oficial  
 Elección Primaria Gubernamental  
 19 de julio del 2022  
 Estado de Maryland, Condado de Prince George's  
 Papeleta del Partido Demócrata

**Instructions**  
**Instrucciones**

**Making Selections**  
**Seleccionando**



Fill in the oval to the left of the name of your choice. You must blacken the oval completely, and do not make any marks outside of the oval. You do not have to vote in every race.

Llene el óvalo a la izquierda del nombre de su selección. Debe rellenar el óvalo completamente y no haga ninguna marca fuera del óvalo. No tiene que votar en cada contienda.



Do not cross out or erase, or your vote may not count. If you make a mistake or a stray mark, you may ask for a new ballot.

No debe tachar o borrar, o su voto no se contará. Si comete un error o hace una marca demás, pueda solicitar una nueva papeleta.

<b>Governor / Lt. Governor</b> <b>Vote for 1</b> Gobernador / Vicegobernador Vote por Uno	<input type="radio"/> <b>Rushern L. Baker, III</b> and /y <b>Nancy Navarro</b>
<input type="radio"/> <b>Jon Baron</b> and /y <b>Natalie Williams</b>	
<input type="radio"/> <b>Peter Franchot</b> and /y <b>Monique Anderson-Walker</b>	
<input type="radio"/> <b>Douglas F. Gansler</b> and /y <b>Candace Hollingsworth</b>	
<input type="radio"/> <b>Ralph W. Jaffe</b> and /y <b>Mark Greben</b>	
<input type="radio"/> <b>Ashwani Jain</b> and /y <b>La'Trece Hawkins Lytes</b>	
<input type="radio"/> <b>John King</b> and /y <b>Michelle Daugherty Siri</b>	
<input type="radio"/> <b>Wes Moore</b> and /y <b>Aruna Miller</b>	
<input type="radio"/> <b>Tom Perez</b> and /y <b>Shannon Sneed</b>	
<input type="radio"/> <b>Jerome M. Segal</b> and /y <b>Justinian M. Dispenza</b>	

<b>Comptroller</b> <b>Vote for 1</b> Contralor Vote por Uno	<input type="radio"/> <b>Timothy J. Adams</b>
<input type="radio"/> <b>Brooke Elizabeth Lierman</b>	

<b>Attorney General</b> <b>Vote for 1</b> Procurador General Vote por Uno	<input type="radio"/> <b>Anthony G. Brown</b>
<input type="radio"/> <b>Katie Curran O'Malley</b>	

<b>U.S. Senator</b> <b>Vote for 1</b> Senador de los EE.UU. Vote por Uno	<input type="radio"/> <b>Michelle L. Smith</b>
<input type="radio"/> <b>Chris Van Hollen</b>	

<b>Representative in Congress</b> <b>District 4</b> <b>Vote for 1</b> Representante en el Congreso Distrito 4 Vote por Uno	<input type="radio"/> <b>Tammy Allison</b>
<input type="radio"/> <b>Angela M. Angel</b>	
<input type="radio"/> <b>James Levi Curtis, Jr.</b>	
<input type="radio"/> <b>Donna F. Edwards</b>	
<input type="radio"/> <b>Matthew F. Fogg</b>	
<input type="radio"/> <b>Gregory Holmes</b>	
<input type="radio"/> <b>Glenn F. Ivey</b>	
<input type="radio"/> <b>Robert K. McGhee</b>	
<input type="radio"/> <b>Kim A. Shelton</b>	

<b>State Senator</b> <b>District 26</b> <b>Vote for 1</b> Senador Estatal Distrito 26 Vote por Uno	<input type="radio"/> <b>Tamara Davis Brown</b>
<input type="radio"/> <b>C. Anthony Muse</b>	

<b>House of Delegates</b> <b>District 26</b> <b>Vote for up to 3</b> Cámara de Delegados Distrito 26 Vote por No Más de Tres	<input type="radio"/> <b>Antwan C. Brown</b>
<input type="radio"/> <b>Angela R. Jones</b>	
<input type="radio"/> <b>Andre D. Nottingham</b>	
<input type="radio"/> <b>Veronica Turner</b>	
<input type="radio"/> <b>Kriselda Valderrama</b>	
<input type="radio"/> <b>Kendal Wade</b>	
<input type="radio"/> <b>Jamila J. Woods</b>	

<b>County Executive</b> <b>Vote for 1</b> Ejecutivo del Condado Vote por Uno	<input type="radio"/> <b>Angela D. Alsobrooks</b>
<input type="radio"/> <b>Leigh Bodden</b>	
<input type="radio"/> <b>Billy W. Bridges</b>	
<input type="radio"/> <b>Sherman R. Hardy</b>	
<input type="radio"/> <b>Moisette Tonya Sweat</b>	

<b>County Council At Large</b> <b>Vote for up to 2</b> Miembro del Concejo Representando el Condado Vote por No Más de Dos	<input type="radio"/> <b>Rudy D. Anthony</b>
<input type="radio"/> <b>Sam Elira, Sr.</b>	
<input type="radio"/> <b>Leo Bachi Eyombo</b>	
<input type="radio"/> <b>Mel Franklin</b>	
<input type="radio"/> <b>Stanford Fraser</b>	
<input type="radio"/> <b>Calvin S. Hawkins, Jr.</b>	
<input type="radio"/> <b>Jonathan White</b>	

<b>County Council</b> <b>District 8</b> <b>Vote for 1</b> Concejo del Condado Distrito 8 Vote por Uno	<input type="radio"/> <b>Edward Burroughs, III</b>
<input type="radio"/> <b>Tony Knotts</b>	
<input type="radio"/> <b>Dania Lofton</b>	
<input type="radio"/> <b>Jerry J. Mathis</b>	
<input type="radio"/> <b>Vernon Wade</b>	

<b>Judge of the Circuit Court</b> <b>Circuit 7</b> <b>Vote for 1</b> Juez de la Corte de Circuito Circuito 7 Vote por Uno	<input type="radio"/> <b>Brandon M. Burrell</b>
<input type="radio"/> <b>Carol Ann Coderre</b>	
<input type="radio"/> <b>Malik Ali Shakur</b>	
<input type="radio"/> <b>Andrea D. Smith</b>	
<input type="radio"/> <b>Rhonda A. Wood</b>	

<b>State's Attorney</b> <b>Vote for 1</b> Fiscal del Estado Vote por Uno	<input type="radio"/> <b>Aisha Braveboy</b> <b>Unopposed /Sin Oponente</b>
---	---

<b>Clerk of the Circuit Court</b> <b>Vote for 1</b> Secretario de la Corte del Circuito Vote por Uno	<input type="radio"/> <b>Mahasin El Amin</b>
<input type="radio"/> <b>Laverne C. Henry</b>	

<b>Register of Wills</b> <b>Vote for 1</b> Registrador Testamentario Vote por Uno <input type="radio"/> <b>Cereta A. Lee</b> Unopposed /Sin Oponente
<b>Judge of the Orphans' Court</b> <b>Vote for up to 3</b> Juez de la Corte de Huérfanos Vote por No Más de Tres <input type="radio"/> <b>Wendy Alise Cartwright</b> Unopposed /Sin Oponente
<input type="radio"/> <b>Jason A. DeLoach</b> Unopposed /Sin Oponente
<input type="radio"/> <b>Athena Malloy Groves</b> Unopposed /Sin Oponente
<b>Sheriff</b> <b>Vote for 1</b> Alguacil Vote por Uno <input type="radio"/> <b>John D.B. Carr</b>
<input type="radio"/> <b>Elliott W. Gibson</b>
<input type="radio"/> <b>Dave Grogan</b>
<input type="radio"/> <b>Sylvester E. Jones, Sr.</b>
<input type="radio"/> <b>Loralyn Mayo</b>
<b>Democratic Central Committee At Large District 21</b> <b>Vote for 1</b> <b>No more than half of the members can be elected from the same gender.</b> Comité Central Demócrata Representando el Condado Distrito 21 Vote por Uno No más de la mitad de los miembros pueden ser elegidos del mismo sexo. <input type="radio"/> <b>Keith R. Sydnor</b> Male /Masculino
<b>Democratic Central Committee At Large District 22</b> <b>Vote for 1</b> <b>No more than half of the members can be elected from the same gender.</b> Comité Central Demócrata Representando el Condado Distrito 22 Vote por Uno No más de la mitad de los miembros pueden ser elegidos del mismo sexo. <input type="radio"/> <b>Emmett V. Jordan</b> Male /Masculino

<b>Democratic Central Committee At Large District 23</b> <b>Vote for 1</b> <b>No more than half of the members can be elected from the same gender.</b> Comité Central Demócrata Representando el Condado Distrito 23 Vote por Uno No más de la mitad de los miembros pueden ser elegidos del mismo sexo. <input type="radio"/> <b>Babatunde Alegbeleye</b> Male /Masculino
<input type="radio"/> <b>Keenon James</b> Male /Masculino
<input type="radio"/> <b>Sylvia Johnson</b> Female /Femenino
<input type="radio"/> <b>Le Shaun Quander-Mosley</b> Female /Femenino
<b>Democratic Central Committee At Large District 24</b> <b>Vote for 1</b> <b>No more than half of the members can be elected from the same gender.</b> Comité Central Demócrata Representando el Condado Distrito 24 Vote por Uno No más de la mitad de los miembros pueden ser elegidos del mismo sexo. <input type="radio"/> <b>Rudy D. Anthony</b> Male /Masculino
<input type="radio"/> <b>Derrick L. Coley</b> Male /Masculino
<b>Democratic Central Committee At Large District 25</b> <b>Vote for 1</b> <b>No more than half of the members can be elected from the same gender.</b> Comité Central Demócrata Representando el Condado Distrito 25 Vote por Uno No más de la mitad de los miembros pueden ser elegidos del mismo sexo. <input type="radio"/> <b>Kent Roberson</b> Male /Masculino
<b>Democratic Central Committee At Large District 26</b> <b>Vote for 1</b> <b>No more than half of the members can be elected from the same gender.</b> Comité Central Demócrata Representando el Condado Distrito 26 Vote por Uno No más de la mitad de los miembros pueden ser elegidos del mismo sexo. <input type="radio"/> <b>Clate D. Jackson</b> Male /Masculino
<input type="radio"/> <b>Jason Lewis</b> Male /Masculino

<b>Democratic Central Committee At Large District 27</b> <b>Vote for 1</b> <b>No more than half of the members can be elected from the same gender.</b> Comité Central Demócrata Representando el Condado Distrito 27 Vote por Uno No más de la mitad de los miembros pueden ser elegidos del mismo sexo. <input type="radio"/> <b>Darrell C. Odom, Sr.</b> Male /Masculino
<b>Democratic Central Committee At Large District 47</b> <b>Vote for 1</b> <b>No more than half of the members can be elected from the same gender.</b> Comité Central Demócrata Representando el Condado Distrito 47 Vote por Uno No más de la mitad de los miembros pueden ser elegidos del mismo sexo. <input type="radio"/> <b>Sarahita Wyatt-Paige</b> Female /Femenino
<b>Democratic Central Committee District 26</b> <b>Vote for up to 3</b> <b>No more than half of the members can be elected from the same gender.</b> Comité Central Demócrata Distrito 26 Vote por No Más de Tres No más de la mitad de los miembros pueden ser elegidos del mismo sexo. <input type="radio"/> <b>Antwan C. Brown</b> Male /Masculino
<input type="radio"/> <b>Nora E. Carmichael</b> Female /Femenino
<input type="radio"/> <b>Sidney Gibson</b> Male /Masculino
<input type="radio"/> <b>Shane E. Johnson, Sr.</b> Male /Masculino

**Official Ballot**  
**Gubernatorial Primary Election**  
**July 19, 2022**  
**State of Maryland, Prince George's County**  
**Democratic Ballot**

**BS DEM 154**  
**012-011**

Papeleta Electoral Oficial  
 Elección Primaria Gubernamental  
 19 de julio del 2022  
 Estado de Maryland, Condado de Prince George's  
 Papeleta del Partido Demócrata

**Instructions**  
**Instrucciones**

**Making Selections**  
**Seleccionando**



Fill in the oval to the left of the name of your choice. You must blacken the oval completely, and do not make any marks outside of the oval. You do not have to vote in every race.

Llene el óvalo a la izquierda del nombre de su selección. Debe rellenar el óvalo completamente y no haga ninguna marca fuera del óvalo. No tiene que votar en cada contienda.



Do not cross out or erase, or your vote may not count. If you make a mistake or a stray mark, you may ask for a new ballot.

No debe tachar o borrar, o su voto no se contará. Si comete un error o hace una marca demás, pueda solicitar una nueva papeleta.

<b>Governor / Lt. Governor</b> <b>Vote for 1</b> Gobernador / Vicegobernador Vote por Uno
<input type="radio"/> <b>Rushern L. Baker, III</b> and /y <b>Nancy Navarro</b>
<input type="radio"/> <b>Jon Baron</b> and /y <b>Natalie Williams</b>
<input type="radio"/> <b>Peter Franchot</b> and /y <b>Monique Anderson-Walker</b>
<input type="radio"/> <b>Douglas F. Gansler</b> and /y <b>Candace Hollingsworth</b>
<input type="radio"/> <b>Ralph W. Jaffe</b> and /y <b>Mark Greben</b>
<input type="radio"/> <b>Ashwani Jain</b> and /y <b>La'Trece Hawkins Lytes</b>
<input type="radio"/> <b>John King</b> and /y <b>Michelle Daugherty Siri</b>
<input type="radio"/> <b>Wes Moore</b> and /y <b>Aruna Miller</b>
<input type="radio"/> <b>Tom Perez</b> and /y <b>Shannon Sneed</b>
<input type="radio"/> <b>Jerome M. Segal</b> and /y <b>Justinian M. Dispenza</b>

<b>Comptroller</b> <b>Vote for 1</b> Contralor Vote por Uno
<input type="radio"/> <b>Timothy J. Adams</b>
<input type="radio"/> <b>Brooke Elizabeth Lierman</b>
<b>Attorney General</b> <b>Vote for 1</b> Procurador General Vote por Uno
<input type="radio"/> <b>Anthony G. Brown</b>
<input type="radio"/> <b>Katie Curran O'Malley</b>
<b>U.S. Senator</b> <b>Vote for 1</b> Senador de los EE.UU. Vote por Uno
<input type="radio"/> <b>Michelle L. Smith</b>
<input type="radio"/> <b>Chris Van Hollen</b>
<b>Representative in Congress</b> <b>District 4</b> <b>Vote for 1</b> Representante en el Congreso Distrito 4 Vote por Uno
<input type="radio"/> <b>Tammy Allison</b>
<input type="radio"/> <b>Angela M. Angel</b>
<input type="radio"/> <b>James Levi Curtis, Jr.</b>
<input type="radio"/> <b>Donna F. Edwards</b>
<input type="radio"/> <b>Matthew F. Fogg</b>
<input type="radio"/> <b>Gregory Holmes</b>
<input type="radio"/> <b>Glenn F. Ivey</b>
<input type="radio"/> <b>Robert K. McGhee</b>
<input type="radio"/> <b>Kim A. Shelton</b>
<b>State Senator</b> <b>District 26</b> <b>Vote for 1</b> Senador Estatal Distrito 26 Vote por Uno
<input type="radio"/> <b>Tamara Davis Brown</b>
<input type="radio"/> <b>C. Anthony Muse</b>
<b>House of Delegates</b> <b>District 26</b> <b>Vote for up to 3</b> Cámara de Delegados Distrito 26 Vote por No Más de Tres
<input type="radio"/> <b>Antwan C. Brown</b>
<input type="radio"/> <b>Angela R. Jones</b>
<input type="radio"/> <b>Andre D. Nottingham</b>
<input type="radio"/> <b>Veronica Turner</b>
<input type="radio"/> <b>Kriselda Valderrama</b>
<input type="radio"/> <b>Kendal Wade</b>
<input type="radio"/> <b>Jamila J. Woods</b>

<b>County Executive</b> <b>Vote for 1</b> Ejecutivo del Condado Vote por Uno
<input type="radio"/> <b>Angela D. Alsobrooks</b>
<input type="radio"/> <b>Leigh Bodden</b>
<input type="radio"/> <b>Billy W. Bridges</b>
<input type="radio"/> <b>Sherman R. Hardy</b>
<input type="radio"/> <b>Moisette Tonya Sweat</b>
<b>County Council At Large</b> <b>Vote for up to 2</b> Miembro del Concejo Representando el Condado Vote por No Más de Dos
<input type="radio"/> <b>Rudy D. Anthony</b>
<input type="radio"/> <b>Sam Elira, Sr.</b>
<input type="radio"/> <b>Leo Bachi Eyombo</b>
<input type="radio"/> <b>Mel Franklin</b>
<input type="radio"/> <b>Stanford Fraser</b>
<input type="radio"/> <b>Calvin S. Hawkins, Jr.</b>
<input type="radio"/> <b>Jonathan White</b>
<b>County Council</b> <b>District 8</b> <b>Vote for 1</b> Concejo del Condado Distrito 8 Vote por Uno
<input type="radio"/> <b>Edward Burroughs, III</b>
<input type="radio"/> <b>Tony Knotts</b>
<input type="radio"/> <b>Dania Lofton</b>
<input type="radio"/> <b>Jerry J. Mathis</b>
<input type="radio"/> <b>Vernon Wade</b>
<b>Judge of the Circuit Court</b> <b>Circuit 7</b> <b>Vote for 1</b> Juez de la Corte de Circuito Circuito 7 Vote por Uno
<input type="radio"/> <b>Brandon M. Burrell</b>
<input type="radio"/> <b>Carol Ann Coderre</b>
<input type="radio"/> <b>Malik Ali Shakur</b>
<input type="radio"/> <b>Andrea D. Smith</b>
<input type="radio"/> <b>Rhonda A. Wood</b>
<b>State's Attorney</b> <b>Vote for 1</b> Fiscal del Estado Vote por Uno
<input type="radio"/> <b>Aisha Braveboy</b> <b>Unopposed /Sin Oponente</b>
<b>Clerk of the Circuit Court</b> <b>Vote for 1</b> Secretario de la Corte del Circuito Vote por Uno
<input type="radio"/> <b>Mahasin El Amin</b>
<input type="radio"/> <b>Laverne C. Henry</b>

<b>Register of Wills</b> <b>Vote for 1</b> Registrador Testamentario Vote por Uno <input type="radio"/> <b>Cereta A. Lee</b> Unopposed /Sin Oponente
<b>Judge of the Orphans' Court</b> <b>Vote for up to 3</b> Juez de la Corte de Huérfanos Vote por No Más de Tres <input type="radio"/> <b>Wendy Alise Cartwright</b> Unopposed /Sin Oponente
<input type="radio"/> <b>Jason A. DeLoach</b> Unopposed /Sin Oponente
<input type="radio"/> <b>Athena Malloy Groves</b> Unopposed /Sin Oponente
<b>Sheriff</b> <b>Vote for 1</b> Alguacil Vote por Uno <input type="radio"/> <b>John D.B. Carr</b>
<input type="radio"/> <b>Elliott W. Gibson</b>
<input type="radio"/> <b>Dave Grogan</b>
<input type="radio"/> <b>Sylvester E. Jones, Sr.</b>
<input type="radio"/> <b>Loralyn Mayo</b>
<b>Democratic Central Committee At Large District 21</b> <b>Vote for 1</b> <b>No more than half of the members can be elected from the same gender.</b> Comité Central Demócrata Representando el Condado Distrito 21 Vote por Uno No más de la mitad de los miembros pueden ser elegidos del mismo sexo. <input type="radio"/> <b>Keith R. Sydnor</b> Male /Masculino
<b>Democratic Central Committee At Large District 22</b> <b>Vote for 1</b> <b>No more than half of the members can be elected from the same gender.</b> Comité Central Demócrata Representando el Condado Distrito 22 Vote por Uno No más de la mitad de los miembros pueden ser elegidos del mismo sexo. <input type="radio"/> <b>Emmett V. Jordan</b> Male /Masculino

<b>Democratic Central Committee At Large District 23</b> <b>Vote for 1</b> <b>No more than half of the members can be elected from the same gender.</b> Comité Central Demócrata Representando el Condado Distrito 23 Vote por Uno No más de la mitad de los miembros pueden ser elegidos del mismo sexo. <input type="radio"/> <b>Babatunde Alegbeleye</b> Male /Masculino
<input type="radio"/> <b>Keenon James</b> Male /Masculino
<input type="radio"/> <b>Sylvia Johnson</b> Female /Femenino
<input type="radio"/> <b>Le Shaun Quander-Mosley</b> Female /Femenino
<b>Democratic Central Committee At Large District 24</b> <b>Vote for 1</b> <b>No more than half of the members can be elected from the same gender.</b> Comité Central Demócrata Representando el Condado Distrito 24 Vote por Uno No más de la mitad de los miembros pueden ser elegidos del mismo sexo. <input type="radio"/> <b>Rudy D. Anthony</b> Male /Masculino
<input type="radio"/> <b>Derrick L. Coley</b> Male /Masculino
<b>Democratic Central Committee At Large District 25</b> <b>Vote for 1</b> <b>No more than half of the members can be elected from the same gender.</b> Comité Central Demócrata Representando el Condado Distrito 25 Vote por Uno No más de la mitad de los miembros pueden ser elegidos del mismo sexo. <input type="radio"/> <b>Kent Roberson</b> Male /Masculino
<b>Democratic Central Committee At Large District 26</b> <b>Vote for 1</b> <b>No more than half of the members can be elected from the same gender.</b> Comité Central Demócrata Representando el Condado Distrito 26 Vote por Uno No más de la mitad de los miembros pueden ser elegidos del mismo sexo. <input type="radio"/> <b>Clate D. Jackson</b> Male /Masculino
<input type="radio"/> <b>Jason Lewis</b> Male /Masculino

<b>Democratic Central Committee At Large District 27</b> <b>Vote for 1</b> <b>No more than half of the members can be elected from the same gender.</b> Comité Central Demócrata Representando el Condado Distrito 27 Vote por Uno No más de la mitad de los miembros pueden ser elegidos del mismo sexo. <input type="radio"/> <b>Darrell C. Odom, Sr.</b> Male /Masculino
<b>Democratic Central Committee At Large District 47</b> <b>Vote for 1</b> <b>No more than half of the members can be elected from the same gender.</b> Comité Central Demócrata Representando el Condado Distrito 47 Vote por Uno No más de la mitad de los miembros pueden ser elegidos del mismo sexo. <input type="radio"/> <b>Sarahita Wyatt-Paige</b> Female /Femenino
<b>Democratic Central Committee District 26</b> <b>Vote for up to 3</b> <b>No more than half of the members can be elected from the same gender.</b> Comité Central Demócrata Distrito 26 Vote por No Más de Tres No más de la mitad de los miembros pueden ser elegidos del mismo sexo. <input type="radio"/> <b>Antwan C. Brown</b> Male /Masculino
<input type="radio"/> <b>Nora E. Carmichael</b> Female /Femenino
<input type="radio"/> <b>Sidney Gibson</b> Male /Masculino
<input type="radio"/> <b>Shane E. Johnson, Sr.</b> Male /Masculino

**Official Ballot**  
**Gubernatorial Primary Election**  
**July 19, 2022**  
**State of Maryland, Prince George's County**  
**Democratic Ballot**

**BS DEM 155**  
**012-012**

Papeleta Electoral Oficial  
 Elección Primaria Gubernamental  
 19 de julio del 2022  
 Estado de Maryland, Condado de Prince George's  
 Papeleta del Partido Demócrata

**Instructions**  
**Instrucciones**

**Making Selections**  
**Seleccionando**



Fill in the oval to the left of the name of your choice. You must blacken the oval completely, and do not make any marks outside of the oval. You do not have to vote in every race.

Llene el óvalo a la izquierda del nombre de su selección. Debe rellenar el óvalo completamente y no haga ninguna marca fuera del óvalo. No tiene que votar en cada contienda.



Do not cross out or erase, or your vote may not count. If you make a mistake or a stray mark, you may ask for a new ballot.

No debe tachar o borrar, o su voto no se contará. Si comete un error o hace una marca demás, pueda solicitar una nueva papeleta.

<b>Governor / Lt. Governor</b> <b>Vote for 1</b> Gobernador / Vicegobernador Vote por Uno <input type="radio"/> <b>Rushern L. Baker, III</b> and /y <b>Nancy Navarro</b>
<input type="radio"/> <b>Jon Baron</b> and /y <b>Natalie Williams</b>
<input type="radio"/> <b>Peter Franchot</b> and /y <b>Monique Anderson-Walker</b>
<input type="radio"/> <b>Douglas F. Gansler</b> and /y <b>Candace Hollingsworth</b>
<input type="radio"/> <b>Ralph W. Jaffe</b> and /y <b>Mark Greben</b>
<input type="radio"/> <b>Ashwani Jain</b> and /y <b>La'Trece Hawkins Lytes</b>
<input type="radio"/> <b>John King</b> and /y <b>Michelle Daugherty Siri</b>
<input type="radio"/> <b>Wes Moore</b> and /y <b>Aruna Miller</b>
<input type="radio"/> <b>Tom Perez</b> and /y <b>Shannon Sneed</b>
<input type="radio"/> <b>Jerome M. Segal</b> and /y <b>Justinian M. Dispenza</b>

<b>Comptroller</b> <b>Vote for 1</b> Contralor Vote por Uno <input type="radio"/> <b>Timothy J. Adams</b> <input type="radio"/> <b>Brooke Elizabeth Lierman</b>
--

<b>Attorney General</b> <b>Vote for 1</b> Procurador General Vote por Uno <input type="radio"/> <b>Anthony G. Brown</b> <input type="radio"/> <b>Katie Curran O'Malley</b>
---

<b>U.S. Senator</b> <b>Vote for 1</b> Senador de los EE.UU. Vote por Uno <input type="radio"/> <b>Michelle L. Smith</b> <input type="radio"/> <b>Chris Van Hollen</b>
--

<b>Representative in Congress</b> <b>District 4</b> <b>Vote for 1</b> Representante en el Congreso Distrito 4 Vote por Uno <input type="radio"/> <b>Tammy Allison</b> <input type="radio"/> <b>Angela M. Angel</b> <input type="radio"/> <b>James Levi Curtis, Jr.</b> <input type="radio"/> <b>Donna F. Edwards</b> <input type="radio"/> <b>Matthew F. Fogg</b> <input type="radio"/> <b>Gregory Holmes</b> <input type="radio"/> <b>Glenn F. Ivey</b> <input type="radio"/> <b>Robert K. McGhee</b> <input type="radio"/> <b>Kim A. Shelton</b>
--

<b>State Senator</b> <b>District 26</b> <b>Vote for 1</b> Senador Estatal Distrito 26 Vote por Uno <input type="radio"/> <b>Tamara Davis Brown</b> <input type="radio"/> <b>C. Anthony Muse</b>
--

<b>House of Delegates</b> <b>District 26</b> <b>Vote for up to 3</b> Cámara de Delegados Distrito 26 Vote por No Más de Tres <input type="radio"/> <b>Antwan C. Brown</b> <input type="radio"/> <b>Angela R. Jones</b> <input type="radio"/> <b>Andre D. Nottingham</b> <input type="radio"/> <b>Veronica Turner</b> <input type="radio"/> <b>Kriselda Valderrama</b> <input type="radio"/> <b>Kendal Wade</b> <input type="radio"/> <b>Jamila J. Woods</b>
---

<b>County Executive</b> <b>Vote for 1</b> Ejecutivo del Condado Vote por Uno <input type="radio"/> <b>Angela D. Alsobrooks</b> <input type="radio"/> <b>Leigh Bodden</b> <input type="radio"/> <b>Billy W. Bridges</b> <input type="radio"/> <b>Sherman R. Hardy</b> <input type="radio"/> <b>Moisette Tonya Sweat</b>
--

<b>County Council At Large</b> <b>Vote for up to 2</b> Miembro del Concejo Representando el Condado Vote por No Más de Dos <input type="radio"/> <b>Rudy D. Anthony</b> <input type="radio"/> <b>Sam Elira, Sr.</b> <input type="radio"/> <b>Leo Bachi Eyombo</b> <input type="radio"/> <b>Mel Franklin</b> <input type="radio"/> <b>Stanford Fraser</b> <input type="radio"/> <b>Calvin S. Hawkins, Jr.</b> <input type="radio"/> <b>Jonathan White</b>
---

<b>County Council</b> <b>District 8</b> <b>Vote for 1</b> Concejo del Condado Distrito 8 Vote por Uno <input type="radio"/> <b>Edward Burroughs, III</b> <input type="radio"/> <b>Tony Knotts</b> <input type="radio"/> <b>Dania Lofton</b> <input type="radio"/> <b>Jerry J. Mathis</b> <input type="radio"/> <b>Vernon Wade</b>
---

<b>Judge of the Circuit Court</b> <b>Circuit 7</b> <b>Vote for 1</b> Juez de la Corte de Circuito Circuito 7 Vote por Uno <input type="radio"/> <b>Brandon M. Burrell</b> <input type="radio"/> <b>Carol Ann Coderre</b> <input type="radio"/> <b>Malik Ali Shakur</b> <input type="radio"/> <b>Andrea D. Smith</b> <input type="radio"/> <b>Rhonda A. Wood</b>
---

<b>State's Attorney</b> <b>Vote for 1</b> Fiscal del Estado Vote por Uno <input type="radio"/> <b>Aisha Braveboy</b> Unopposed /Sin Oponente
---

<b>Clerk of the Circuit Court</b> <b>Vote for 1</b> Secretario de la Corte del Circuito Vote por Uno <input type="radio"/> <b>Mahasin El Amin</b> <input type="radio"/> <b>Laverne C. Henry</b>
---

<b>Register of Wills</b> <b>Vote for 1</b> Registrador Testamentario Vote por Uno <input type="radio"/> <b>Cereta A. Lee</b> Unopposed /Sin Oponente
<b>Judge of the Orphans' Court</b> <b>Vote for up to 3</b> Juez de la Corte de Huérfanos Vote por No Más de Tres <input type="radio"/> <b>Wendy Alise Cartwright</b> Unopposed /Sin Oponente
<input type="radio"/> <b>Jason A. DeLoach</b> Unopposed /Sin Oponente
<input type="radio"/> <b>Athena Malloy Groves</b> Unopposed /Sin Oponente
<b>Sheriff</b> <b>Vote for 1</b> Alguacil Vote por Uno <input type="radio"/> <b>John D.B. Carr</b>
<input type="radio"/> <b>Elliott W. Gibson</b>
<input type="radio"/> <b>Dave Grogan</b>
<input type="radio"/> <b>Sylvester E. Jones, Sr.</b>
<input type="radio"/> <b>Loralyn Mayo</b>
<b>Democratic Central Committee At Large District 21</b> <b>Vote for 1</b> <b>No more than half of the members can be elected from the same gender.</b> Comité Central Demócrata Representando el Condado Distrito 21 Vote por Uno No más de la mitad de los miembros pueden ser elegidos del mismo sexo. <input type="radio"/> <b>Keith R. Sydnor</b> Male /Masculino
<b>Democratic Central Committee At Large District 22</b> <b>Vote for 1</b> <b>No more than half of the members can be elected from the same gender.</b> Comité Central Demócrata Representando el Condado Distrito 22 Vote por Uno No más de la mitad de los miembros pueden ser elegidos del mismo sexo. <input type="radio"/> <b>Emmett V. Jordan</b> Male /Masculino

<b>Democratic Central Committee At Large District 23</b> <b>Vote for 1</b> <b>No more than half of the members can be elected from the same gender.</b> Comité Central Demócrata Representando el Condado Distrito 23 Vote por Uno No más de la mitad de los miembros pueden ser elegidos del mismo sexo. <input type="radio"/> <b>Babatunde Alegbeleye</b> Male /Masculino
<input type="radio"/> <b>Keenon James</b> Male /Masculino
<input type="radio"/> <b>Sylvia Johnson</b> Female /Femenino
<input type="radio"/> <b>Le Shaun Quander-Mosley</b> Female /Femenino
<b>Democratic Central Committee At Large District 24</b> <b>Vote for 1</b> <b>No more than half of the members can be elected from the same gender.</b> Comité Central Demócrata Representando el Condado Distrito 24 Vote por Uno No más de la mitad de los miembros pueden ser elegidos del mismo sexo. <input type="radio"/> <b>Rudy D. Anthony</b> Male /Masculino
<input type="radio"/> <b>Derrick L. Coley</b> Male /Masculino
<b>Democratic Central Committee At Large District 25</b> <b>Vote for 1</b> <b>No more than half of the members can be elected from the same gender.</b> Comité Central Demócrata Representando el Condado Distrito 25 Vote por Uno No más de la mitad de los miembros pueden ser elegidos del mismo sexo. <input type="radio"/> <b>Kent Roberson</b> Male /Masculino
<b>Democratic Central Committee At Large District 26</b> <b>Vote for 1</b> <b>No more than half of the members can be elected from the same gender.</b> Comité Central Demócrata Representando el Condado Distrito 26 Vote por Uno No más de la mitad de los miembros pueden ser elegidos del mismo sexo. <input type="radio"/> <b>Clate D. Jackson</b> Male /Masculino
<input type="radio"/> <b>Jason Lewis</b> Male /Masculino

<b>Democratic Central Committee At Large District 27</b> <b>Vote for 1</b> <b>No more than half of the members can be elected from the same gender.</b> Comité Central Demócrata Representando el Condado Distrito 27 Vote por Uno No más de la mitad de los miembros pueden ser elegidos del mismo sexo. <input type="radio"/> <b>Darrell C. Odom, Sr.</b> Male /Masculino
<b>Democratic Central Committee At Large District 47</b> <b>Vote for 1</b> <b>No more than half of the members can be elected from the same gender.</b> Comité Central Demócrata Representando el Condado Distrito 47 Vote por Uno No más de la mitad de los miembros pueden ser elegidos del mismo sexo. <input type="radio"/> <b>Sarahita Wyatt-Paige</b> Female /Femenino
<b>Democratic Central Committee District 26</b> <b>Vote for up to 3</b> <b>No more than half of the members can be elected from the same gender.</b> Comité Central Demócrata Distrito 26 Vote por No Más de Tres No más de la mitad de los miembros pueden ser elegidos del mismo sexo. <input type="radio"/> <b>Antwan C. Brown</b> Male /Masculino
<input type="radio"/> <b>Nora E. Carmichael</b> Female /Femenino
<input type="radio"/> <b>Sidney Gibson</b> Male /Masculino
<input type="radio"/> <b>Shane E. Johnson, Sr.</b> Male /Masculino

**Official Ballot**  
**Gubernatorial Primary Election**  
**July 19, 2022**  
**State of Maryland, Prince George's County**  
**Democratic Ballot**

**BS DEM 156**  
**012-013**

Papeleta Electoral Oficial  
 Elección Primaria Gubernamental  
 19 de julio del 2022  
 Estado de Maryland, Condado de Prince George's  
 Papeleta del Partido Demócrata

**Instructions**  
**Instrucciones**

**Making Selections**  
**Seleccionando**



Fill in the oval to the left of the name of your choice. You must blacken the oval completely, and do not make any marks outside of the oval. You do not have to vote in every race.

Llene el óvalo a la izquierda del nombre de su selección. Debe rellenar el óvalo completamente y no haga ninguna marca fuera del óvalo. No tiene que votar en cada contienda.



Do not cross out or erase, or your vote may not count. If you make a mistake or a stray mark, you may ask for a new ballot.

No debe tachar o borrar, o su voto no se contará. Si comete un error o hace una marca demás, pueda solicitar una nueva papeleta.

<b>Governor / Lt. Governor</b> <b>Vote for 1</b> Gobernador / Vicegobernador Vote por Uno <input type="radio"/> <b>Rushern L. Baker, III</b> and /y <b>Nancy Navarro</b>
<input type="radio"/> <b>Jon Baron</b> and /y <b>Natalie Williams</b>
<input type="radio"/> <b>Peter Franchot</b> and /y <b>Monique Anderson-Walker</b>
<input type="radio"/> <b>Douglas F. Gansler</b> and /y <b>Candace Hollingsworth</b>
<input type="radio"/> <b>Ralph W. Jaffe</b> and /y <b>Mark Greben</b>
<input type="radio"/> <b>Ashwani Jain</b> and /y <b>La'Trece Hawkins Lytes</b>
<input type="radio"/> <b>John King</b> and /y <b>Michelle Daugherty Siri</b>
<input type="radio"/> <b>Wes Moore</b> and /y <b>Aruna Miller</b>
<input type="radio"/> <b>Tom Perez</b> and /y <b>Shannon Sneed</b>
<input type="radio"/> <b>Jerome M. Segal</b> and /y <b>Justinian M. Dispenza</b>

<b>Comptroller</b> <b>Vote for 1</b> Contralor Vote por Uno <input type="radio"/> <b>Timothy J. Adams</b> <input type="radio"/> <b>Brooke Elizabeth Lierman</b>
--

<b>Attorney General</b> <b>Vote for 1</b> Procurador General Vote por Uno <input type="radio"/> <b>Anthony G. Brown</b> <input type="radio"/> <b>Katie Curran O'Malley</b>
---

<b>U.S. Senator</b> <b>Vote for 1</b> Senador de los EE.UU. Vote por Uno <input type="radio"/> <b>Michelle L. Smith</b> <input type="radio"/> <b>Chris Van Hollen</b>
--

<b>Representative in Congress</b> <b>District 4</b> <b>Vote for 1</b> Representante en el Congreso Distrito 4 Vote por Uno <input type="radio"/> <b>Tammy Allison</b> <input type="radio"/> <b>Angela M. Angel</b> <input type="radio"/> <b>James Levi Curtis, Jr.</b> <input type="radio"/> <b>Donna F. Edwards</b> <input type="radio"/> <b>Matthew F. Fogg</b> <input type="radio"/> <b>Gregory Holmes</b> <input type="radio"/> <b>Glenn F. Ivey</b> <input type="radio"/> <b>Robert K. McGhee</b> <input type="radio"/> <b>Kim A. Shelton</b>
--

<b>State Senator</b> <b>District 26</b> <b>Vote for 1</b> Senador Estatal Distrito 26 Vote por Uno <input type="radio"/> <b>Tamara Davis Brown</b> <input type="radio"/> <b>C. Anthony Muse</b>
--

<b>House of Delegates</b> <b>District 26</b> <b>Vote for up to 3</b> Cámara de Delegados Distrito 26 Vote por No Más de Tres <input type="radio"/> <b>Antwan C. Brown</b> <input type="radio"/> <b>Angela R. Jones</b> <input type="radio"/> <b>Andre D. Nottingham</b> <input type="radio"/> <b>Veronica Turner</b> <input type="radio"/> <b>Kriselda Valderrama</b> <input type="radio"/> <b>Kendal Wade</b> <input type="radio"/> <b>Jamila J. Woods</b>
---

<b>County Executive</b> <b>Vote for 1</b> Ejecutivo del Condado Vote por Uno <input type="radio"/> <b>Angela D. Alsobrooks</b> <input type="radio"/> <b>Leigh Bodden</b> <input type="radio"/> <b>Billy W. Bridges</b> <input type="radio"/> <b>Sherman R. Hardy</b> <input type="radio"/> <b>Moisette Tonya Sweat</b>
--

<b>County Council At Large</b> <b>Vote for up to 2</b> Miembro del Concejo Representando el Condado Vote por No Más de Dos <input type="radio"/> <b>Rudy D. Anthony</b> <input type="radio"/> <b>Sam Elira, Sr.</b> <input type="radio"/> <b>Leo Bachi Eyombo</b> <input type="radio"/> <b>Mel Franklin</b> <input type="radio"/> <b>Stanford Fraser</b> <input type="radio"/> <b>Calvin S. Hawkins, Jr.</b> <input type="radio"/> <b>Jonathan White</b>
---

<b>County Council</b> <b>District 7</b> <b>Vote for 1</b> Concejo del Condado Distrito 7 Vote por Uno <input type="radio"/> <b>Anita G. Naves</b> <input type="radio"/> <b>Krystal Oriadha</b> <input type="radio"/> <b>Rodney Colvin Streeter</b>
--

<b>Judge of the Circuit Court</b> <b>Circuit 7</b> <b>Vote for 1</b> Juez de la Corte de Circuito Circuito 7 Vote por Uno <input type="radio"/> <b>Brandon M. Burrell</b> <input type="radio"/> <b>Carol Ann Coderre</b> <input type="radio"/> <b>Malik Ali Shakur</b> <input type="radio"/> <b>Andrea D. Smith</b> <input type="radio"/> <b>Rhonda A. Wood</b>
---

<b>State's Attorney</b> <b>Vote for 1</b> Fiscal del Estado Vote por Uno <input type="radio"/> <b>Aisha Braveboy</b> Unopposed /Sin Oponente
---

<b>Clerk of the Circuit Court</b> <b>Vote for 1</b> Secretario de la Corte del Circuito Vote por Uno <input type="radio"/> <b>Mahasin El Amin</b> <input type="radio"/> <b>Laverne C. Henry</b>
---

<b>Register of Wills</b> <b>Vote for 1</b> Registrador Testamentario Vote por Uno <input type="radio"/> <b>Cereta A. Lee</b> Unopposed /Sin Oponente
<b>Judge of the Orphans' Court</b> <b>Vote for up to 3</b> Juez de la Corte de Huérfanos Vote por No Más de Tres <input type="radio"/> <b>Wendy Alise Cartwright</b> Unopposed /Sin Oponente
<input type="radio"/> <b>Jason A. DeLoach</b> Unopposed /Sin Oponente
<input type="radio"/> <b>Athena Malloy Groves</b> Unopposed /Sin Oponente
<b>Sheriff</b> <b>Vote for 1</b> Alguacil Vote por Uno <input type="radio"/> <b>John D.B. Carr</b>
<input type="radio"/> <b>Elliott W. Gibson</b>
<input type="radio"/> <b>Dave Grogan</b>
<input type="radio"/> <b>Sylvester E. Jones, Sr.</b>
<input type="radio"/> <b>Loralyn Mayo</b>
<b>Democratic Central Committee At Large District 21</b> <b>Vote for 1</b> <b>No more than half of the members can be elected from the same gender.</b> Comité Central Demócrata Representando el Condado Distrito 21 Vote por Uno No más de la mitad de los miembros pueden ser elegidos del mismo sexo. <input type="radio"/> <b>Keith R. Sydnor</b> Male /Masculino
<b>Democratic Central Committee At Large District 22</b> <b>Vote for 1</b> <b>No more than half of the members can be elected from the same gender.</b> Comité Central Demócrata Representando el Condado Distrito 22 Vote por Uno No más de la mitad de los miembros pueden ser elegidos del mismo sexo. <input type="radio"/> <b>Emmett V. Jordan</b> Male /Masculino

<b>Democratic Central Committee At Large District 23</b> <b>Vote for 1</b> <b>No more than half of the members can be elected from the same gender.</b> Comité Central Demócrata Representando el Condado Distrito 23 Vote por Uno No más de la mitad de los miembros pueden ser elegidos del mismo sexo. <input type="radio"/> <b>Babatunde Alegbeleye</b> Male /Masculino
<input type="radio"/> <b>Keenon James</b> Male /Masculino
<input type="radio"/> <b>Sylvia Johnson</b> Female /Femenino
<input type="radio"/> <b>Le Shaun Quander-Mosley</b> Female /Femenino
<b>Democratic Central Committee At Large District 24</b> <b>Vote for 1</b> <b>No more than half of the members can be elected from the same gender.</b> Comité Central Demócrata Representando el Condado Distrito 24 Vote por Uno No más de la mitad de los miembros pueden ser elegidos del mismo sexo. <input type="radio"/> <b>Rudy D. Anthony</b> Male /Masculino
<input type="radio"/> <b>Derrick L. Coley</b> Male /Masculino
<b>Democratic Central Committee At Large District 25</b> <b>Vote for 1</b> <b>No more than half of the members can be elected from the same gender.</b> Comité Central Demócrata Representando el Condado Distrito 25 Vote por Uno No más de la mitad de los miembros pueden ser elegidos del mismo sexo. <input type="radio"/> <b>Kent Roberson</b> Male /Masculino
<b>Democratic Central Committee At Large District 26</b> <b>Vote for 1</b> <b>No more than half of the members can be elected from the same gender.</b> Comité Central Demócrata Representando el Condado Distrito 26 Vote por Uno No más de la mitad de los miembros pueden ser elegidos del mismo sexo. <input type="radio"/> <b>Clate D. Jackson</b> Male /Masculino
<input type="radio"/> <b>Jason Lewis</b> Male /Masculino

<b>Democratic Central Committee At Large District 27</b> <b>Vote for 1</b> <b>No more than half of the members can be elected from the same gender.</b> Comité Central Demócrata Representando el Condado Distrito 27 Vote por Uno No más de la mitad de los miembros pueden ser elegidos del mismo sexo. <input type="radio"/> <b>Darrell C. Odom, Sr.</b> Male /Masculino
<b>Democratic Central Committee At Large District 47</b> <b>Vote for 1</b> <b>No more than half of the members can be elected from the same gender.</b> Comité Central Demócrata Representando el Condado Distrito 47 Vote por Uno No más de la mitad de los miembros pueden ser elegidos del mismo sexo. <input type="radio"/> <b>Sarahita Wyatt-Paige</b> Female /Femenino
<b>Democratic Central Committee District 26</b> <b>Vote for up to 3</b> <b>No more than half of the members can be elected from the same gender.</b> Comité Central Demócrata Distrito 26 Vote por No Más de Tres No más de la mitad de los miembros pueden ser elegidos del mismo sexo. <input type="radio"/> <b>Antwan C. Brown</b> Male /Masculino
<input type="radio"/> <b>Nora E. Carmichael</b> Female /Femenino
<input type="radio"/> <b>Sidney Gibson</b> Male /Masculino
<input type="radio"/> <b>Shane E. Johnson, Sr.</b> Male /Masculino



**Official Ballot**  
**Gubernatorial Primary Election**  
**July 19, 2022**  
**State of Maryland, Prince George's County**  
**Democratic Ballot**

**BS DEM 157**  
**012-014**

Papeleta Electoral Oficial  
 Elección Primaria Gubernamental  
 19 de julio del 2022  
 Estado de Maryland, Condado de Prince George's  
 Papeleta del Partido Demócrata

**Instructions**  
**Instrucciones**

**Making Selections**  
**Seleccionando**

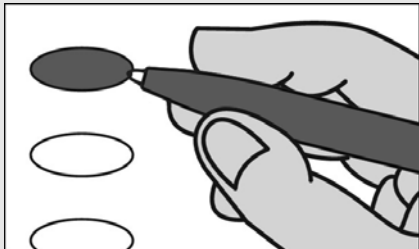

Fill in the oval to the left of the name of your choice. You must blacken the oval completely, and do not make any marks outside of the oval. You do not have to vote in every race.

Llene el óvalo a la izquierda del nombre de su selección. Debe rellenar el óvalo completamente y no haga ninguna marca fuera del óvalo. No tiene que votar en cada contienda.



Do not cross out or erase, or your vote may not count. If you make a mistake or a stray mark, you may ask for a new ballot.

No debe tachar o borrar, o su voto no se contará. Si comete un error o hace una marca demás, pueda solicitar una nueva papeleta.

<b>Governor / Lt. Governor</b> <b>Vote for 1</b> Gobernador / Vicegobernador Vote por Uno	<input type="radio"/> <b>Rushern L. Baker, III</b> and /y <b>Nancy Navarro</b>
<input type="radio"/> <b>Jon Baron</b> and /y <b>Natalie Williams</b>	
<input type="radio"/> <b>Peter Franchot</b> and /y <b>Monique Anderson-Walker</b>	
<input type="radio"/> <b>Douglas F. Gansler</b> and /y <b>Candace Hollingsworth</b>	
<input type="radio"/> <b>Ralph W. Jaffe</b> and /y <b>Mark Greben</b>	
<input type="radio"/> <b>Ashwani Jain</b> and /y <b>LaTrece Hawkins Lytes</b>	
<input type="radio"/> <b>John King</b> and /y <b>Michelle Daugherty Siri</b>	
<input type="radio"/> <b>Wes Moore</b> and /y <b>Aruna Miller</b>	
<input type="radio"/> <b>Tom Perez</b> and /y <b>Shannon Sneed</b>	
<input type="radio"/> <b>Jerome M. Segal</b> and /y <b>Justinian M. Dispenza</b>	

<b>Comptroller</b> <b>Vote for 1</b> Contralor Vote por Uno	<input type="radio"/> <b>Timothy J. Adams</b>
<input type="radio"/> <b>Brooke Elizabeth Lierman</b>	

<b>Attorney General</b> <b>Vote for 1</b> Procurador General Vote por Uno	<input type="radio"/> <b>Anthony G. Brown</b>
<input type="radio"/> <b>Katie Curran O'Malley</b>	

<b>U.S. Senator</b> <b>Vote for 1</b> Senador de los EE.UU. Vote por Uno	<input type="radio"/> <b>Michelle L. Smith</b>
<input type="radio"/> <b>Chris Van Hollen</b>	

<b>Representative in Congress</b> <b>District 4</b> <b>Vote for 1</b> Representante en el Congreso Distrito 4 Vote por Uno	<input type="radio"/> <b>Tammy Allison</b>
<input type="radio"/> <b>Angela M. Angel</b>	
<input type="radio"/> <b>James Levi Curtis, Jr.</b>	
<input type="radio"/> <b>Donna F. Edwards</b>	
<input type="radio"/> <b>Matthew F. Fogg</b>	
<input type="radio"/> <b>Gregory Holmes</b>	
<input type="radio"/> <b>Glenn F. Ivey</b>	
<input type="radio"/> <b>Robert K. McGhee</b>	
<input type="radio"/> <b>Kim A. Shelton</b>	

<b>State Senator</b> <b>District 26</b> <b>Vote for 1</b> Senador Estatal Distrito 26 Vote por Uno	<input type="radio"/> <b>Tamara Davis Brown</b>
<input type="radio"/> <b>C. Anthony Muse</b>	

<b>House of Delegates</b> <b>District 26</b> <b>Vote for up to 3</b> Cámara de Delegados Distrito 26 Vote por No Más de Tres	<input type="radio"/> <b>Antwan C. Brown</b>
<input type="radio"/> <b>Angela R. Jones</b>	
<input type="radio"/> <b>Andre D. Nottingham</b>	
<input type="radio"/> <b>Veronica Turner</b>	
<input type="radio"/> <b>Kriselda Valderrama</b>	
<input type="radio"/> <b>Kendal Wade</b>	
<input type="radio"/> <b>Jamila J. Woods</b>	

<b>County Executive</b> <b>Vote for 1</b> Ejecutivo del Condado Vote por Uno	<input type="radio"/> <b>Angela D. Alsobrooks</b>
<input type="radio"/> <b>Leigh Bodden</b>	
<input type="radio"/> <b>Billy W. Bridges</b>	
<input type="radio"/> <b>Sherman R. Hardy</b>	
<input type="radio"/> <b>Moisette Tonya Sweat</b>	

<b>County Council At Large</b> <b>Vote for up to 2</b> Miembro del Concejo Representando el Condado Vote por No Más de Dos	<input type="radio"/> <b>Rudy D. Anthony</b>
<input type="radio"/> <b>Sam Elira, Sr.</b>	
<input type="radio"/> <b>Leo Bachi Eyombo</b>	
<input type="radio"/> <b>Mel Franklin</b>	
<input type="radio"/> <b>Stanford Fraser</b>	
<input type="radio"/> <b>Calvin S. Hawkins, Jr.</b>	
<input type="radio"/> <b>Jonathan White</b>	

<b>County Council</b> <b>District 8</b> <b>Vote for 1</b> Concejo del Condado Distrito 8 Vote por Uno	<input type="radio"/> <b>Edward Burroughs, III</b>
<input type="radio"/> <b>Tony Knotts</b>	
<input type="radio"/> <b>Dania Lofton</b>	
<input type="radio"/> <b>Jerry J. Mathis</b>	
<input type="radio"/> <b>Vernon Wade</b>	

<b>Judge of the Circuit Court</b> <b>Circuit 7</b> <b>Vote for 1</b> Juez de la Corte de Circuito Circuito 7 Vote por Uno	<input type="radio"/> <b>Brandon M. Burrell</b>
<input type="radio"/> <b>Carol Ann Coderre</b>	
<input type="radio"/> <b>Malik Ali Shakur</b>	
<input type="radio"/> <b>Andrea D. Smith</b>	
<input type="radio"/> <b>Rhonda A. Wood</b>	

<b>State's Attorney</b> <b>Vote for 1</b> Fiscal del Estado Vote por Uno	<input type="radio"/> <b>Aisha Braveboy</b> <b>Unopposed /Sin Oponente</b>
---	---

<b>Clerk of the Circuit Court</b> <b>Vote for 1</b> Secretario de la Corte del Circuito Vote por Uno	<input type="radio"/> <b>Mahasin El Amin</b>
<input type="radio"/> <b>Laverne C. Henry</b>	

<b>Register of Wills</b> <b>Vote for 1</b> Registrador Testamentario Vote por Uno <input type="radio"/> <b>Cereta A. Lee</b> Unopposed /Sin Oponente
<b>Judge of the Orphans' Court</b> <b>Vote for up to 3</b> Juez de la Corte de Huérfanos Vote por No Más de Tres <input type="radio"/> <b>Wendy Alise Cartwright</b> Unopposed /Sin Oponente
<input type="radio"/> <b>Jason A. DeLoach</b> Unopposed /Sin Oponente
<input type="radio"/> <b>Athena Malloy Groves</b> Unopposed /Sin Oponente
<b>Sheriff</b> <b>Vote for 1</b> Alguacil Vote por Uno <input type="radio"/> <b>John D.B. Carr</b>
<input type="radio"/> <b>Elliott W. Gibson</b>
<input type="radio"/> <b>Dave Grogan</b>
<input type="radio"/> <b>Sylvester E. Jones, Sr.</b>
<input type="radio"/> <b>Loralyn Mayo</b>
<b>Democratic Central Committee At Large District 21</b> <b>Vote for 1</b> <b>No more than half of the members can be elected from the same gender.</b> Comité Central Demócrata Representando el Condado Distrito 21 Vote por Uno No más de la mitad de los miembros pueden ser elegidos del mismo sexo. <input type="radio"/> <b>Keith R. Sydnor</b> Male /Masculino
<b>Democratic Central Committee At Large District 22</b> <b>Vote for 1</b> <b>No more than half of the members can be elected from the same gender.</b> Comité Central Demócrata Representando el Condado Distrito 22 Vote por Uno No más de la mitad de los miembros pueden ser elegidos del mismo sexo. <input type="radio"/> <b>Emmett V. Jordan</b> Male /Masculino

<b>Democratic Central Committee At Large District 23</b> <b>Vote for 1</b> <b>No more than half of the members can be elected from the same gender.</b> Comité Central Demócrata Representando el Condado Distrito 23 Vote por Uno No más de la mitad de los miembros pueden ser elegidos del mismo sexo. <input type="radio"/> <b>Babatunde Alegbeleye</b> Male /Masculino
<input type="radio"/> <b>Keenon James</b> Male /Masculino
<input type="radio"/> <b>Sylvia Johnson</b> Female /Femenino
<input type="radio"/> <b>Le Shaun Quander-Mosley</b> Female /Femenino
<b>Democratic Central Committee At Large District 24</b> <b>Vote for 1</b> <b>No more than half of the members can be elected from the same gender.</b> Comité Central Demócrata Representando el Condado Distrito 24 Vote por Uno No más de la mitad de los miembros pueden ser elegidos del mismo sexo. <input type="radio"/> <b>Rudy D. Anthony</b> Male /Masculino
<input type="radio"/> <b>Derrick L. Coley</b> Male /Masculino
<b>Democratic Central Committee At Large District 25</b> <b>Vote for 1</b> <b>No more than half of the members can be elected from the same gender.</b> Comité Central Demócrata Representando el Condado Distrito 25 Vote por Uno No más de la mitad de los miembros pueden ser elegidos del mismo sexo. <input type="radio"/> <b>Kent Roberson</b> Male /Masculino
<b>Democratic Central Committee At Large District 26</b> <b>Vote for 1</b> <b>No more than half of the members can be elected from the same gender.</b> Comité Central Demócrata Representando el Condado Distrito 26 Vote por Uno No más de la mitad de los miembros pueden ser elegidos del mismo sexo. <input type="radio"/> <b>Clate D. Jackson</b> Male /Masculino
<input type="radio"/> <b>Jason Lewis</b> Male /Masculino

<b>Democratic Central Committee At Large District 27</b> <b>Vote for 1</b> <b>No more than half of the members can be elected from the same gender.</b> Comité Central Demócrata Representando el Condado Distrito 27 Vote por Uno No más de la mitad de los miembros pueden ser elegidos del mismo sexo. <input type="radio"/> <b>Darrell C. Odom, Sr.</b> Male /Masculino
<b>Democratic Central Committee At Large District 47</b> <b>Vote for 1</b> <b>No more than half of the members can be elected from the same gender.</b> Comité Central Demócrata Representando el Condado Distrito 47 Vote por Uno No más de la mitad de los miembros pueden ser elegidos del mismo sexo. <input type="radio"/> <b>Sarahita Wyatt-Paige</b> Female /Femenino
<b>Democratic Central Committee District 26</b> <b>Vote for up to 3</b> <b>No more than half of the members can be elected from the same gender.</b> Comité Central Demócrata Distrito 26 Vote por No Más de Tres No más de la mitad de los miembros pueden ser elegidos del mismo sexo. <input type="radio"/> <b>Antwan C. Brown</b> Male /Masculino
<input type="radio"/> <b>Nora E. Carmichael</b> Female /Femenino
<input type="radio"/> <b>Sidney Gibson</b> Male /Masculino
<input type="radio"/> <b>Shane E. Johnson, Sr.</b> Male /Masculino

**Official Ballot**  
**Gubernatorial Primary Election**  
**July 19, 2022**  
**State of Maryland, Prince George's County**  
**Democratic Ballot**

**BS DEM 158**  
**012-015**

Papeleta Electoral Oficial  
 Elección Primaria Gubernamental  
 19 de julio del 2022  
 Estado de Maryland, Condado de Prince George's  
 Papeleta del Partido Demócrata

**Instructions**  
**Instrucciones**

**Making Selections**  
**Seleccionando**



Fill in the oval to the left of the name of your choice. You must blacken the oval completely, and do not make any marks outside of the oval. You do not have to vote in every race.

Llene el óvalo a la izquierda del nombre de su selección. Debe rellenar el óvalo completamente y no haga ninguna marca fuera del óvalo. No tiene que votar en cada contienda.



Do not cross out or erase, or your vote may not count. If you make a mistake or a stray mark, you may ask for a new ballot.

No debe tachar o borrar, o su voto no se contará. Si comete un error o hace una marca demás, pueda solicitar una nueva papeleta.

<b>Governor / Lt. Governor</b> <b>Vote for 1</b> Gobernador / Vicegobernador Vote por Uno	<input type="radio"/> <b>Rushern L. Baker, III</b> and /y <b>Nancy Navarro</b>
<input type="radio"/> <b>Jon Baron</b> and /y <b>Natalie Williams</b>	
<input type="radio"/> <b>Peter Franchot</b> and /y <b>Monique Anderson-Walker</b>	
<input type="radio"/> <b>Douglas F. Gansler</b> and /y <b>Candace Hollingsworth</b>	
<input type="radio"/> <b>Ralph W. Jaffe</b> and /y <b>Mark Greben</b>	
<input type="radio"/> <b>Ashwani Jain</b> and /y <b>LaTrece Hawkins Lytes</b>	
<input type="radio"/> <b>John King</b> and /y <b>Michelle Daugherty Siri</b>	
<input type="radio"/> <b>Wes Moore</b> and /y <b>Aruna Miller</b>	
<input type="radio"/> <b>Tom Perez</b> and /y <b>Shannon Sneed</b>	
<input type="radio"/> <b>Jerome M. Segal</b> and /y <b>Justinian M. Dispenza</b>	

<b>Comptroller</b> <b>Vote for 1</b> Contralor Vote por Uno	<input type="radio"/> <b>Timothy J. Adams</b>
<input type="radio"/> <b>Brooke Elizabeth Lierman</b>	

<b>Attorney General</b> <b>Vote for 1</b> Procurador General Vote por Uno	<input type="radio"/> <b>Anthony G. Brown</b>
<input type="radio"/> <b>Katie Curran O'Malley</b>	

<b>U.S. Senator</b> <b>Vote for 1</b> Senador de los EE.UU. Vote por Uno	<input type="radio"/> <b>Michelle L. Smith</b>
<input type="radio"/> <b>Chris Van Hollen</b>	

<b>Representative in Congress</b> <b>District 4</b> <b>Vote for 1</b> Representante en el Congreso Distrito 4 Vote por Uno	<input type="radio"/> <b>Tammy Allison</b>
<input type="radio"/> <b>Angela M. Angel</b>	
<input type="radio"/> <b>James Levi Curtis, Jr.</b>	
<input type="radio"/> <b>Donna F. Edwards</b>	
<input type="radio"/> <b>Matthew F. Fogg</b>	
<input type="radio"/> <b>Gregory Holmes</b>	
<input type="radio"/> <b>Glenn F. Ivey</b>	
<input type="radio"/> <b>Robert K. McGhee</b>	
<input type="radio"/> <b>Kim A. Shelton</b>	

<b>State Senator</b> <b>District 26</b> <b>Vote for 1</b> Senador Estatal Distrito 26 Vote por Uno	<input type="radio"/> <b>Tamara Davis Brown</b>
<input type="radio"/> <b>C. Anthony Muse</b>	

<b>House of Delegates</b> <b>District 26</b> <b>Vote for up to 3</b> Cámara de Delegados Distrito 26 Vote por No Más de Tres	<input type="radio"/> <b>Antwan C. Brown</b>
<input type="radio"/> <b>Angela R. Jones</b>	
<input type="radio"/> <b>Andre D. Nottingham</b>	
<input type="radio"/> <b>Veronica Turner</b>	
<input type="radio"/> <b>Kriselda Valderrama</b>	
<input type="radio"/> <b>Kendal Wade</b>	
<input type="radio"/> <b>Jamila J. Woods</b>	

<b>County Executive</b> <b>Vote for 1</b> Ejecutivo del Condado Vote por Uno	<input type="radio"/> <b>Angela D. Alsobrooks</b>
<input type="radio"/> <b>Leigh Bodden</b>	
<input type="radio"/> <b>Billy W. Bridges</b>	
<input type="radio"/> <b>Sherman R. Hardy</b>	
<input type="radio"/> <b>Moisette Tonya Sweat</b>	

<b>County Council At Large</b> <b>Vote for up to 2</b> Miembro del Concejo Representando el Condado Vote por No Más de Dos	<input type="radio"/> <b>Rudy D. Anthony</b>
<input type="radio"/> <b>Sam Elira, Sr.</b>	
<input type="radio"/> <b>Leo Bachi Eyombo</b>	
<input type="radio"/> <b>Mel Franklin</b>	
<input type="radio"/> <b>Stanford Fraser</b>	
<input type="radio"/> <b>Calvin S. Hawkins, Jr.</b>	
<input type="radio"/> <b>Jonathan White</b>	

<b>County Council</b> <b>District 8</b> <b>Vote for 1</b> Concejo del Condado Distrito 8 Vote por Uno	<input type="radio"/> <b>Edward Burroughs, III</b>
<input type="radio"/> <b>Tony Knotts</b>	
<input type="radio"/> <b>Dania Lofton</b>	
<input type="radio"/> <b>Jerry J. Mathis</b>	
<input type="radio"/> <b>Vernon Wade</b>	

<b>Judge of the Circuit Court</b> <b>Circuit 7</b> <b>Vote for 1</b> Juez de la Corte de Circuito Circuito 7 Vote por Uno	<input type="radio"/> <b>Brandon M. Burrell</b>
<input type="radio"/> <b>Carol Ann Coderre</b>	
<input type="radio"/> <b>Malik Ali Shakur</b>	
<input type="radio"/> <b>Andrea D. Smith</b>	
<input type="radio"/> <b>Rhonda A. Wood</b>	

<b>State's Attorney</b> <b>Vote for 1</b> Fiscal del Estado Vote por Uno	<input type="radio"/> <b>Aisha Braveboy</b> Unopposed /Sin Oponente
---	--

<b>Clerk of the Circuit Court</b> <b>Vote for 1</b> Secretario de la Corte del Circuito Vote por Uno	<input type="radio"/> <b>Mahasin El Amin</b>
<input type="radio"/> <b>Laverne C. Henry</b>	

<b>Register of Wills</b> <b>Vote for 1</b> Registrador Testamentario Vote por Uno <input type="radio"/> <b>Cereta A. Lee</b> Unopposed /Sin Oponente
<b>Judge of the Orphans' Court</b> <b>Vote for up to 3</b> Juez de la Corte de Huérfanos Vote por No Más de Tres <input type="radio"/> <b>Wendy Alise Cartwright</b> Unopposed /Sin Oponente
<input type="radio"/> <b>Jason A. DeLoach</b> Unopposed /Sin Oponente
<input type="radio"/> <b>Athena Malloy Groves</b> Unopposed /Sin Oponente
<b>Sheriff</b> <b>Vote for 1</b> Alguacil Vote por Uno <input type="radio"/> <b>John D.B. Carr</b>
<input type="radio"/> <b>Elliott W. Gibson</b>
<input type="radio"/> <b>Dave Grogan</b>
<input type="radio"/> <b>Sylvester E. Jones, Sr.</b>
<input type="radio"/> <b>Loralyn Mayo</b>
<b>Democratic Central Committee At Large District 21</b> <b>Vote for 1</b> <b>No more than half of the members can be elected from the same gender.</b> Comité Central Demócrata Representando el Condado Distrito 21 Vote por Uno No más de la mitad de los miembros pueden ser elegidos del mismo sexo. <input type="radio"/> <b>Keith R. Sydnor</b> Male /Masculino
<b>Democratic Central Committee At Large District 22</b> <b>Vote for 1</b> <b>No more than half of the members can be elected from the same gender.</b> Comité Central Demócrata Representando el Condado Distrito 22 Vote por Uno No más de la mitad de los miembros pueden ser elegidos del mismo sexo. <input type="radio"/> <b>Emmett V. Jordan</b> Male /Masculino

<b>Democratic Central Committee At Large District 23</b> <b>Vote for 1</b> <b>No more than half of the members can be elected from the same gender.</b> Comité Central Demócrata Representando el Condado Distrito 23 Vote por Uno No más de la mitad de los miembros pueden ser elegidos del mismo sexo. <input type="radio"/> <b>Babatunde Alegbeleye</b> Male /Masculino
<input type="radio"/> <b>Keenon James</b> Male /Masculino
<input type="radio"/> <b>Sylvia Johnson</b> Female /Femenino
<input type="radio"/> <b>Le Shaun Quander-Mosley</b> Female /Femenino
<b>Democratic Central Committee At Large District 24</b> <b>Vote for 1</b> <b>No more than half of the members can be elected from the same gender.</b> Comité Central Demócrata Representando el Condado Distrito 24 Vote por Uno No más de la mitad de los miembros pueden ser elegidos del mismo sexo. <input type="radio"/> <b>Rudy D. Anthony</b> Male /Masculino
<input type="radio"/> <b>Derrick L. Coley</b> Male /Masculino
<b>Democratic Central Committee At Large District 25</b> <b>Vote for 1</b> <b>No more than half of the members can be elected from the same gender.</b> Comité Central Demócrata Representando el Condado Distrito 25 Vote por Uno No más de la mitad de los miembros pueden ser elegidos del mismo sexo. <input type="radio"/> <b>Kent Roberson</b> Male /Masculino
<b>Democratic Central Committee At Large District 26</b> <b>Vote for 1</b> <b>No more than half of the members can be elected from the same gender.</b> Comité Central Demócrata Representando el Condado Distrito 26 Vote por Uno No más de la mitad de los miembros pueden ser elegidos del mismo sexo. <input type="radio"/> <b>Clate D. Jackson</b> Male /Masculino
<input type="radio"/> <b>Jason Lewis</b> Male /Masculino

<b>Democratic Central Committee At Large District 27</b> <b>Vote for 1</b> <b>No more than half of the members can be elected from the same gender.</b> Comité Central Demócrata Representando el Condado Distrito 27 Vote por Uno No más de la mitad de los miembros pueden ser elegidos del mismo sexo. <input type="radio"/> <b>Darrell C. Odom, Sr.</b> Male /Masculino
<b>Democratic Central Committee At Large District 47</b> <b>Vote for 1</b> <b>No more than half of the members can be elected from the same gender.</b> Comité Central Demócrata Representando el Condado Distrito 47 Vote por Uno No más de la mitad de los miembros pueden ser elegidos del mismo sexo. <input type="radio"/> <b>Sarahita Wyatt-Paige</b> Female /Femenino
<b>Democratic Central Committee District 26</b> <b>Vote for up to 3</b> <b>No more than half of the members can be elected from the same gender.</b> Comité Central Demócrata Distrito 26 Vote por No Más de Tres No más de la mitad de los miembros pueden ser elegidos del mismo sexo. <input type="radio"/> <b>Antwan C. Brown</b> Male /Masculino
<input type="radio"/> <b>Nora E. Carmichael</b> Female /Femenino
<input type="radio"/> <b>Sidney Gibson</b> Male /Masculino
<input type="radio"/> <b>Shane E. Johnson, Sr.</b> Male /Masculino

**Official Ballot**  
**Gubernatorial Primary Election**  
**July 19, 2022**  
**State of Maryland, Prince George's County**  
**Democratic Ballot**

**BS DEM 159**  
**012-016**

Papeleta Electoral Oficial  
 Elección Primaria Gubernamental  
 19 de julio del 2022  
 Estado de Maryland, Condado de Prince George's  
 Papeleta del Partido Demócrata

**Instructions**  
**Instrucciones**

**Making Selections**  
**Seleccionando**



Fill in the oval to the left of the name of your choice. You must blacken the oval completely, and do not make any marks outside of the oval. You do not have to vote in every race.

Llene el óvalo a la izquierda del nombre de su selección. Debe rellenar el óvalo completamente y no haga ninguna marca fuera del óvalo. No tiene que votar en cada contienda.



Do not cross out or erase, or your vote may not count. If you make a mistake or a stray mark, you may ask for a new ballot.

No debe tachar o borrar, o su voto no se contará. Si comete un error o hace una marca demás, pueda solicitar una nueva papeleta.

<b>Governor / Lt. Governor</b> <b>Vote for 1</b> Gobernador / Vicegobernador Vote por Uno
<input type="radio"/> <b>Rushern L. Baker, III</b> and /y <b>Nancy Navarro</b>
<input type="radio"/> <b>Jon Baron</b> and /y <b>Natalie Williams</b>
<input type="radio"/> <b>Peter Franchot</b> and /y <b>Monique Anderson-Walker</b>
<input type="radio"/> <b>Douglas F. Gansler</b> and /y <b>Candace Hollingsworth</b>
<input type="radio"/> <b>Ralph W. Jaffe</b> and /y <b>Mark Greben</b>
<input type="radio"/> <b>Ashwani Jain</b> and /y <b>LaTrece Hawkins Lytes</b>
<input type="radio"/> <b>John King</b> and /y <b>Michelle Daugherty Siri</b>
<input type="radio"/> <b>Wes Moore</b> and /y <b>Aruna Miller</b>
<input type="radio"/> <b>Tom Perez</b> and /y <b>Shannon Sneed</b>
<input type="radio"/> <b>Jerome M. Segal</b> and /y <b>Justinian M. Dispenza</b>

<b>Comptroller</b> <b>Vote for 1</b> Contralor Vote por Uno
<input type="radio"/> <b>Timothy J. Adams</b>
<input type="radio"/> <b>Brooke Elizabeth Lierman</b>

<b>Attorney General</b> <b>Vote for 1</b> Procurador General Vote por Uno
<input type="radio"/> <b>Anthony G. Brown</b>
<input type="radio"/> <b>Katie Curran O'Malley</b>

<b>U.S. Senator</b> <b>Vote for 1</b> Senador de los EE.UU. Vote por Uno
<input type="radio"/> <b>Michelle L. Smith</b>
<input type="radio"/> <b>Chris Van Hollen</b>

<b>Representative in Congress</b> <b>District 4</b> <b>Vote for 1</b> Representante en el Congreso Distrito 4 Vote por Uno
<input type="radio"/> <b>Tammy Allison</b>
<input type="radio"/> <b>Angela M. Angel</b>
<input type="radio"/> <b>James Levi Curtis, Jr.</b>
<input type="radio"/> <b>Donna F. Edwards</b>
<input type="radio"/> <b>Matthew F. Fogg</b>
<input type="radio"/> <b>Gregory Holmes</b>
<input type="radio"/> <b>Glenn F. Ivey</b>
<input type="radio"/> <b>Robert K. McGhee</b>
<input type="radio"/> <b>Kim A. Shelton</b>

<b>State Senator</b> <b>District 25</b> <b>Vote for 1</b> Senador Estatal Distrito 25 Vote por Uno
<input type="radio"/> <b>Melony G. Griffith</b>
<input type="radio"/> <b>Jonathan Edward Rosero</b>

<b>House of Delegates</b> <b>District 25</b> <b>Vote for up to 3</b> Cámara de Delegados Distrito 25 Vote por No Más de Tres
<input type="radio"/> <b>Darryl Barnes</b> Unopposed /Sin Oponente
<input type="radio"/> <b>Nick Charles</b> Unopposed /Sin Oponente
<input type="radio"/> <b>Karen Toles</b> Unopposed /Sin Oponente

<b>Judge of the Circuit Court</b> <b>Circuit 7</b> <b>Vote for 1</b> Juez de la Corte de Circuito Circuito 7 Vote por Uno
<input type="radio"/> <b>Brandon M. Burrell</b>
<input type="radio"/> <b>Carol Ann Coderre</b>
<input type="radio"/> <b>Malik Ali Shakur</b>
<input type="radio"/> <b>Andrea D. Smith</b>
<input type="radio"/> <b>Rhonda A. Wood</b>

<b>State's Attorney</b> <b>Vote for 1</b> Fiscal del Estado Vote por Uno
<input type="radio"/> <b>Aisha Braveboy</b> Unopposed /Sin Oponente

<b>Clerk of the Circuit Court</b> <b>Vote for 1</b> Secretario de la Corte del Circuito Vote por Uno
<input type="radio"/> <b>Mahasin El Amin</b>
<input type="radio"/> <b>Laverne C. Henry</b>

<b>County Executive</b> <b>Vote for 1</b> Ejecutivo del Condado Vote por Uno
<input type="radio"/> <b>Angela D. Alsobrooks</b>
<input type="radio"/> <b>Leigh Bodden</b>
<input type="radio"/> <b>Billy W. Bridges</b>
<input type="radio"/> <b>Sherman R. Hardy</b>
<input type="radio"/> <b>Moisette Tonya Sweat</b>

<b>County Council At Large</b> <b>Vote for up to 2</b> Miembro del Concejo Representando el Condado Vote por No Más de Dos
<input type="radio"/> <b>Rudy D. Anthony</b>
<input type="radio"/> <b>Sam Elira, Sr.</b>
<input type="radio"/> <b>Leo Bachi Eyombo</b>
<input type="radio"/> <b>Mel Franklin</b>
<input type="radio"/> <b>Stanford Fraser</b>
<input type="radio"/> <b>Calvin S. Hawkins, Jr.</b>
<input type="radio"/> <b>Jonathan White</b>

<b>County Council</b> <b>District 8</b> <b>Vote for 1</b> Concejo del Condado Distrito 8 Vote por Uno
<input type="radio"/> <b>Edward Burroughs, III</b>
<input type="radio"/> <b>Tony Knotts</b>
<input type="radio"/> <b>Dania Lofton</b>
<input type="radio"/> <b>Jerry J. Mathis</b>
<input type="radio"/> <b>Vernon Wade</b>

<b>Judge of the Circuit Court</b> <b>Circuit 7</b> <b>Vote for 1</b> Juez de la Corte de Circuito Circuito 7 Vote por Uno
<input type="radio"/> <b>Brandon M. Burrell</b>
<input type="radio"/> <b>Carol Ann Coderre</b>
<input type="radio"/> <b>Malik Ali Shakur</b>
<input type="radio"/> <b>Andrea D. Smith</b>
<input type="radio"/> <b>Rhonda A. Wood</b>

<b>State's Attorney</b> <b>Vote for 1</b> Fiscal del Estado Vote por Uno
<input type="radio"/> <b>Aisha Braveboy</b> Unopposed /Sin Oponente

<b>Clerk of the Circuit Court</b> <b>Vote for 1</b> Secretario de la Corte del Circuito Vote por Uno
<input type="radio"/> <b>Mahasin El Amin</b>
<input type="radio"/> <b>Laverne C. Henry</b>

<b>Register of Wills</b> <b>Vote for 1</b> Registrador Testamentario Vote por Uno <input type="radio"/> <b>Cereta A. Lee</b> Unopposed /Sin Oponente
<b>Judge of the Orphans' Court</b> <b>Vote for up to 3</b> Juez de la Corte de Huérfanos Vote por No Más de Tres <input type="radio"/> <b>Wendy Alise Cartwright</b> Unopposed /Sin Oponente
<input type="radio"/> <b>Jason A. DeLoach</b> Unopposed /Sin Oponente
<input type="radio"/> <b>Athena Malloy Groves</b> Unopposed /Sin Oponente
<b>Sheriff</b> <b>Vote for 1</b> Alguacil Vote por Uno <input type="radio"/> <b>John D.B. Carr</b>
<input type="radio"/> <b>Elliott W. Gibson</b>
<input type="radio"/> <b>Dave Grogan</b>
<input type="radio"/> <b>Sylvester E. Jones, Sr.</b>
<input type="radio"/> <b>Loralyn Mayo</b>
<b>Democratic Central Committee At Large District 21</b> <b>Vote for 1</b> <b>No more than half of the members can be elected from the same gender.</b> Comité Central Demócrata Representando el Condado Distrito 21 Vote por Uno No más de la mitad de los miembros pueden ser elegidos del mismo sexo. <input type="radio"/> <b>Keith R. Sydnor</b> Male /Masculino
<b>Democratic Central Committee At Large District 22</b> <b>Vote for 1</b> <b>No more than half of the members can be elected from the same gender.</b> Comité Central Demócrata Representando el Condado Distrito 22 Vote por Uno No más de la mitad de los miembros pueden ser elegidos del mismo sexo. <input type="radio"/> <b>Emmett V. Jordan</b> Male /Masculino

<b>Democratic Central Committee At Large District 23</b> <b>Vote for 1</b> <b>No more than half of the members can be elected from the same gender.</b> Comité Central Demócrata Representando el Condado Distrito 23 Vote por Uno No más de la mitad de los miembros pueden ser elegidos del mismo sexo. <input type="radio"/> <b>Babatunde Alegbeleye</b> Male /Masculino
<input type="radio"/> <b>Keenon James</b> Male /Masculino
<input type="radio"/> <b>Sylvia Johnson</b> Female /Femenino
<input type="radio"/> <b>Le Shaun Quander-Mosley</b> Female /Femenino
<b>Democratic Central Committee At Large District 24</b> <b>Vote for 1</b> <b>No more than half of the members can be elected from the same gender.</b> Comité Central Demócrata Representando el Condado Distrito 24 Vote por Uno No más de la mitad de los miembros pueden ser elegidos del mismo sexo. <input type="radio"/> <b>Rudy D. Anthony</b> Male /Masculino
<input type="radio"/> <b>Derrick L. Coley</b> Male /Masculino
<b>Democratic Central Committee At Large District 25</b> <b>Vote for 1</b> <b>No more than half of the members can be elected from the same gender.</b> Comité Central Demócrata Representando el Condado Distrito 25 Vote por Uno No más de la mitad de los miembros pueden ser elegidos del mismo sexo. <input type="radio"/> <b>Kent Roberson</b> Male /Masculino
<b>Democratic Central Committee At Large District 26</b> <b>Vote for 1</b> <b>No more than half of the members can be elected from the same gender.</b> Comité Central Demócrata Representando el Condado Distrito 26 Vote por Uno No más de la mitad de los miembros pueden ser elegidos del mismo sexo. <input type="radio"/> <b>Clate D. Jackson</b> Male /Masculino
<input type="radio"/> <b>Jason Lewis</b> Male /Masculino

<b>Democratic Central Committee At Large District 27</b> <b>Vote for 1</b> <b>No more than half of the members can be elected from the same gender.</b> Comité Central Demócrata Representando el Condado Distrito 27 Vote por Uno No más de la mitad de los miembros pueden ser elegidos del mismo sexo. <input type="radio"/> <b>Darrell C. Odom, Sr.</b> Male /Masculino
<b>Democratic Central Committee At Large District 47</b> <b>Vote for 1</b> <b>No more than half of the members can be elected from the same gender.</b> Comité Central Demócrata Representando el Condado Distrito 47 Vote por Uno No más de la mitad de los miembros pueden ser elegidos del mismo sexo. <input type="radio"/> <b>Sarahita Wyatt-Paige</b> Female /Femenino
<b>Democratic Central Committee District 25</b> <b>Vote for up to 3</b> <b>No more than half of the members can be elected from the same gender.</b> Comité Central Demócrata Distrito 25 Vote por No Más de Tres No más de la mitad de los miembros pueden ser elegidos del mismo sexo. <input type="radio"/> <b>Nova Coston</b> Female /Femenino
<input type="radio"/> <b>John E. Richardson</b> Male /Masculino
<input type="radio"/> <b>Dennis H. Rowe</b> Male /Masculino
<input type="radio"/> <b>Anthony Tilghman</b> Male /Masculino
<input type="radio"/> <b>Rhonda K. Wallace</b> Female /Femenino

**Official Ballot**  
**Gubernatorial Primary Election**  
**July 19, 2022**  
**State of Maryland, Prince George's County**  
**Democratic Ballot**

**BS DEM 160**  
**012-017**

Papeleta Electoral Oficial  
 Elección Primaria Gubernamental  
 19 de julio del 2022  
 Estado de Maryland, Condado de Prince George's  
 Papeleta del Partido Demócrata

**Instructions**  
**Instrucciones**

**Making Selections**  
**Seleccionando**



Fill in the oval to the left of the name of your choice. You must blacken the oval completely, and do not make any marks outside of the oval. You do not have to vote in every race.

Llene el óvalo a la izquierda del nombre de su selección. Debe rellenar el óvalo completamente y no haga ninguna marca fuera del óvalo. No tiene que votar en cada contienda.



Do not cross out or erase, or your vote may not count. If you make a mistake or a stray mark, you may ask for a new ballot.

No debe tachar o borrar, o su voto no se contará. Si comete un error o hace una marca demás, pueda solicitar una nueva papeleta.

<b>Governor / Lt. Governor</b> <b>Vote for 1</b> Gobernador / Vicegobernador Vote por Uno	<input type="radio"/> <b>Rushern L. Baker, III</b> and /y <b>Nancy Navarro</b>
<input type="radio"/> <b>Jon Baron</b> and /y <b>Natalie Williams</b>	
<input type="radio"/> <b>Peter Franchot</b> and /y <b>Monique Anderson-Walker</b>	
<input type="radio"/> <b>Douglas F. Gansler</b> and /y <b>Candace Hollingsworth</b>	
<input type="radio"/> <b>Ralph W. Jaffe</b> and /y <b>Mark Greben</b>	
<input type="radio"/> <b>Ashwani Jain</b> and /y <b>LaTrece Hawkins Lytes</b>	
<input type="radio"/> <b>John King</b> and /y <b>Michelle Daugherty Siri</b>	
<input type="radio"/> <b>Wes Moore</b> and /y <b>Aruna Miller</b>	
<input type="radio"/> <b>Tom Perez</b> and /y <b>Shannon Sneed</b>	
<input type="radio"/> <b>Jerome M. Segal</b> and /y <b>Justinian M. Dispenza</b>	

<b>Comptroller</b> <b>Vote for 1</b> Contralor Vote por Uno	<input type="radio"/> <b>Timothy J. Adams</b>
<input type="radio"/> <b>Brooke Elizabeth Lierman</b>	
<b>Attorney General</b> <b>Vote for 1</b> Procurador General Vote por Uno	<input type="radio"/> <b>Anthony G. Brown</b>
<input type="radio"/> <b>Katie Curran O'Malley</b>	
<b>U.S. Senator</b> <b>Vote for 1</b> Senador de los EE.UU. Vote por Uno	<input type="radio"/> <b>Michelle L. Smith</b>
<input type="radio"/> <b>Chris Van Hollen</b>	
<b>Representative in Congress</b> <b>District 4</b> <b>Vote for 1</b> Representante en el Congreso Distrito 4 Vote por Uno	<input type="radio"/> <b>Tammy Allison</b>
<input type="radio"/> <b>Angela M. Angel</b>	
<input type="radio"/> <b>James Levi Curtis, Jr.</b>	
<input type="radio"/> <b>Donna F. Edwards</b>	
<input type="radio"/> <b>Matthew F. Fogg</b>	
<input type="radio"/> <b>Gregory Holmes</b>	
<input type="radio"/> <b>Glenn F. Ivey</b>	
<input type="radio"/> <b>Robert K. McGhee</b>	
<input type="radio"/> <b>Kim A. Shelton</b>	

<b>State Senator</b> <b>District 26</b> <b>Vote for 1</b> Senador Estatal Distrito 26 Vote por Uno	<input type="radio"/> <b>Tamara Davis Brown</b>
<input type="radio"/> <b>C. Anthony Muse</b>	
<b>House of Delegates</b> <b>District 26</b> <b>Vote for up to 3</b> Cámara de Delegados Distrito 26 Vote por No Más de Tres	<input type="radio"/> <b>Antwan C. Brown</b>
<input type="radio"/> <b>Angela R. Jones</b>	
<input type="radio"/> <b>Andre D. Nottingham</b>	
<input type="radio"/> <b>Veronica Turner</b>	
<input type="radio"/> <b>Kriselda Valderrama</b>	
<input type="radio"/> <b>Kendal Wade</b>	
<input type="radio"/> <b>Jamila J. Woods</b>	

<b>County Executive</b> <b>Vote for 1</b> Ejecutivo del Condado Vote por Uno	<input type="radio"/> <b>Angela D. Alsobrooks</b>
<input type="radio"/> <b>Leigh Bodden</b>	
<input type="radio"/> <b>Billy W. Bridges</b>	
<input type="radio"/> <b>Sherman R. Hardy</b>	
<input type="radio"/> <b>Moisette Tonya Sweat</b>	
<b>County Council At Large</b> <b>Vote for up to 2</b> Miembro del Concejo Representando el Condado Vote por No Más de Dos	<input type="radio"/> <b>Rudy D. Anthony</b>
<input type="radio"/> <b>Sam Elira, Sr.</b>	
<input type="radio"/> <b>Leo Bachi Eyombo</b>	
<input type="radio"/> <b>Mel Franklin</b>	
<input type="radio"/> <b>Stanford Fraser</b>	
<input type="radio"/> <b>Calvin S. Hawkins, Jr.</b>	
<input type="radio"/> <b>Jonathan White</b>	
<b>County Council</b> <b>District 8</b> <b>Vote for 1</b> Concejo del Condado Distrito 8 Vote por Uno	<input type="radio"/> <b>Edward Burroughs, III</b>
<input type="radio"/> <b>Tony Knotts</b>	
<input type="radio"/> <b>Dania Lofton</b>	
<input type="radio"/> <b>Jerry J. Mathis</b>	
<input type="radio"/> <b>Vernon Wade</b>	
<b>Judge of the Circuit Court</b> <b>Circuit 7</b> <b>Vote for 1</b> Juez de la Corte de Circuito Circuito 7 Vote por Uno	<input type="radio"/> <b>Brandon M. Burrell</b>
<input type="radio"/> <b>Carol Ann Coderre</b>	
<input type="radio"/> <b>Malik Ali Shakur</b>	
<input type="radio"/> <b>Andrea D. Smith</b>	
<input type="radio"/> <b>Rhonda A. Wood</b>	
<b>State's Attorney</b> <b>Vote for 1</b> Fiscal del Estado Vote por Uno	<input type="radio"/> <b>Aisha Braveboy</b> <b>Unopposed /Sin Oponente</b>
<b>Clerk of the Circuit Court</b> <b>Vote for 1</b> Secretario de la Corte del Circuito Vote por Uno	<input type="radio"/> <b>Mahasin El Amin</b>
<input type="radio"/> <b>Laverne C. Henry</b>	

<b>Register of Wills</b> <b>Vote for 1</b> Registrador Testamentario Vote por Uno <input type="radio"/> <b>Cereta A. Lee</b> Unopposed /Sin Oponente
<b>Judge of the Orphans' Court</b> <b>Vote for up to 3</b> Juez de la Corte de Huérfanos Vote por No Más de Tres <input type="radio"/> <b>Wendy Alise Cartwright</b> Unopposed /Sin Oponente
<input type="radio"/> <b>Jason A. DeLoach</b> Unopposed /Sin Oponente
<input type="radio"/> <b>Athena Malloy Groves</b> Unopposed /Sin Oponente
<b>Sheriff</b> <b>Vote for 1</b> Alguacil Vote por Uno <input type="radio"/> <b>John D.B. Carr</b>
<input type="radio"/> <b>Elliott W. Gibson</b>
<input type="radio"/> <b>Dave Grogan</b>
<input type="radio"/> <b>Sylvester E. Jones, Sr.</b>
<input type="radio"/> <b>Loralyn Mayo</b>
<b>Democratic Central Committee At Large District 21</b> <b>Vote for 1</b> <b>No more than half of the members can be elected from the same gender.</b> Comité Central Demócrata Representando el Condado Distrito 21 Vote por Uno No más de la mitad de los miembros pueden ser elegidos del mismo sexo. <input type="radio"/> <b>Keith R. Sydnor</b> Male /Masculino
<b>Democratic Central Committee At Large District 22</b> <b>Vote for 1</b> <b>No more than half of the members can be elected from the same gender.</b> Comité Central Demócrata Representando el Condado Distrito 22 Vote por Uno No más de la mitad de los miembros pueden ser elegidos del mismo sexo. <input type="radio"/> <b>Emmett V. Jordan</b> Male /Masculino

<b>Democratic Central Committee At Large District 23</b> <b>Vote for 1</b> <b>No more than half of the members can be elected from the same gender.</b> Comité Central Demócrata Representando el Condado Distrito 23 Vote por Uno No más de la mitad de los miembros pueden ser elegidos del mismo sexo. <input type="radio"/> <b>Babatunde Alegbeleye</b> Male /Masculino
<input type="radio"/> <b>Keenon James</b> Male /Masculino
<input type="radio"/> <b>Sylvia Johnson</b> Female /Femenino
<input type="radio"/> <b>Le Shaun Quander-Mosley</b> Female /Femenino
<b>Democratic Central Committee At Large District 24</b> <b>Vote for 1</b> <b>No more than half of the members can be elected from the same gender.</b> Comité Central Demócrata Representando el Condado Distrito 24 Vote por Uno No más de la mitad de los miembros pueden ser elegidos del mismo sexo. <input type="radio"/> <b>Rudy D. Anthony</b> Male /Masculino
<input type="radio"/> <b>Derrick L. Coley</b> Male /Masculino
<b>Democratic Central Committee At Large District 25</b> <b>Vote for 1</b> <b>No more than half of the members can be elected from the same gender.</b> Comité Central Demócrata Representando el Condado Distrito 25 Vote por Uno No más de la mitad de los miembros pueden ser elegidos del mismo sexo. <input type="radio"/> <b>Kent Roberson</b> Male /Masculino
<b>Democratic Central Committee At Large District 26</b> <b>Vote for 1</b> <b>No more than half of the members can be elected from the same gender.</b> Comité Central Demócrata Representando el Condado Distrito 26 Vote por Uno No más de la mitad de los miembros pueden ser elegidos del mismo sexo. <input type="radio"/> <b>Clate D. Jackson</b> Male /Masculino
<input type="radio"/> <b>Jason Lewis</b> Male /Masculino

<b>Democratic Central Committee At Large District 27</b> <b>Vote for 1</b> <b>No more than half of the members can be elected from the same gender.</b> Comité Central Demócrata Representando el Condado Distrito 27 Vote por Uno No más de la mitad de los miembros pueden ser elegidos del mismo sexo. <input type="radio"/> <b>Darrell C. Odom, Sr.</b> Male /Masculino
<b>Democratic Central Committee At Large District 47</b> <b>Vote for 1</b> <b>No more than half of the members can be elected from the same gender.</b> Comité Central Demócrata Representando el Condado Distrito 47 Vote por Uno No más de la mitad de los miembros pueden ser elegidos del mismo sexo. <input type="radio"/> <b>Sarahita Wyatt-Paige</b> Female /Femenino
<b>Democratic Central Committee District 26</b> <b>Vote for up to 3</b> <b>No more than half of the members can be elected from the same gender.</b> Comité Central Demócrata Distrito 26 Vote por No Más de Tres No más de la mitad de los miembros pueden ser elegidos del mismo sexo. <input type="radio"/> <b>Antwan C. Brown</b> Male /Masculino
<input type="radio"/> <b>Nora E. Carmichael</b> Female /Femenino
<input type="radio"/> <b>Sidney Gibson</b> Male /Masculino
<input type="radio"/> <b>Shane E. Johnson, Sr.</b> Male /Masculino



**Official Ballot**  
**Gubernatorial Primary Election**  
**July 19, 2022**  
**State of Maryland, Prince George's County**  
**Democratic Ballot**

**BS DEM 161**  
**012-018**

Papeleta Electoral Oficial  
 Elección Primaria Gubernamental  
 19 de julio del 2022  
 Estado de Maryland, Condado de Prince George's  
 Papeleta del Partido Demócrata

**Instructions**  
**Instrucciones**

**Making Selections**  
**Seleccionando**

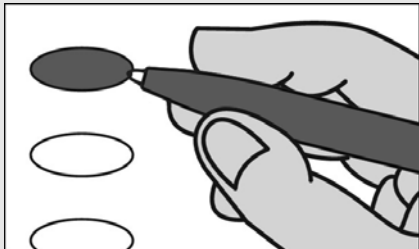

Fill in the oval to the left of the name of your choice. You must blacken the oval completely, and do not make any marks outside of the oval. You do not have to vote in every race.

Llene el óvalo a la izquierda del nombre de su selección. Debe rellenar el óvalo completamente y no haga ninguna marca fuera del óvalo. No tiene que votar en cada contienda.



Do not cross out or erase, or your vote may not count. If you make a mistake or a stray mark, you may ask for a new ballot.

No debe tachar o borrar, o su voto no se contará. Si comete un error o hace una marca demás, pueda solicitar una nueva papeleta.

<b>Governor / Lt. Governor</b> <b>Vote for 1</b> Gobernador / Vicegobernador Vote por Uno <input type="radio"/> <b>Rushern L. Baker, III</b> and /y <b>Nancy Navarro</b>
<input type="radio"/> <b>Jon Baron</b> and /y <b>Natalie Williams</b>
<input type="radio"/> <b>Peter Franchot</b> and /y <b>Monique Anderson-Walker</b>
<input type="radio"/> <b>Douglas F. Gansler</b> and /y <b>Candace Hollingsworth</b>
<input type="radio"/> <b>Ralph W. Jaffe</b> and /y <b>Mark Greben</b>
<input type="radio"/> <b>Ashwani Jain</b> and /y <b>LaTrece Hawkins Lytes</b>
<input type="radio"/> <b>John King</b> and /y <b>Michelle Daugherty Siri</b>
<input type="radio"/> <b>Wes Moore</b> and /y <b>Aruna Miller</b>
<input type="radio"/> <b>Tom Perez</b> and /y <b>Shannon Sneed</b>
<input type="radio"/> <b>Jerome M. Segal</b> and /y <b>Justinian M. Dispenza</b>

<b>Comptroller</b> <b>Vote for 1</b> Contralor Vote por Uno <input type="radio"/> <b>Timothy J. Adams</b> <input type="radio"/> <b>Brooke Elizabeth Lierman</b>
--

<b>Attorney General</b> <b>Vote for 1</b> Procurador General Vote por Uno <input type="radio"/> <b>Anthony G. Brown</b> <input type="radio"/> <b>Katie Curran O'Malley</b>
---

<b>U.S. Senator</b> <b>Vote for 1</b> Senador de los EE.UU. Vote por Uno <input type="radio"/> <b>Michelle L. Smith</b> <input type="radio"/> <b>Chris Van Hollen</b>
--

<b>Representative in Congress</b> <b>District 4</b> <b>Vote for 1</b> Representante en el Congreso Distrito 4 Vote por Uno <input type="radio"/> <b>Tammy Allison</b> <input type="radio"/> <b>Angela M. Angel</b> <input type="radio"/> <b>James Levi Curtis, Jr.</b> <input type="radio"/> <b>Donna F. Edwards</b> <input type="radio"/> <b>Matthew F. Fogg</b> <input type="radio"/> <b>Gregory Holmes</b> <input type="radio"/> <b>Glenn F. Ivey</b> <input type="radio"/> <b>Robert K. McGhee</b> <input type="radio"/> <b>Kim A. Shelton</b>
--

<b>State Senator</b> <b>District 25</b> <b>Vote for 1</b> Senador Estatal Distrito 25 Vote por Uno <input type="radio"/> <b>Melony G. Griffith</b> <input type="radio"/> <b>Jonathan Edward Rosero</b>
---

<b>House of Delegates</b> <b>District 25</b> <b>Vote for up to 3</b> Cámara de Delegados Distrito 25 Vote por No Más de Tres <input type="radio"/> <b>Darryl Barnes</b> Unopposed /Sin Oponente <input type="radio"/> <b>Nick Charles</b> Unopposed /Sin Oponente <input type="radio"/> <b>Karen Toles</b> Unopposed /Sin Oponente
---

<b>Judge of the Circuit Court</b> <b>Circuit 7</b> <b>Vote for 1</b> Juez de la Corte de Circuito Circuito 7 Vote por Uno <input type="radio"/> <b>Brandon M. Burrell</b> <input type="radio"/> <b>Carol Ann Coderre</b> <input type="radio"/> <b>Malik Ali Shakur</b> <input type="radio"/> <b>Andrea D. Smith</b> <input type="radio"/> <b>Rhonda A. Wood</b>
---

<b>State's Attorney</b> <b>Vote for 1</b> Fiscal del Estado Vote por Uno <input type="radio"/> <b>Aisha Braveboy</b> Unopposed /Sin Oponente
---

<b>Clerk of the Circuit Court</b> <b>Vote for 1</b> Secretario de la Corte del Circuito Vote por Uno <input type="radio"/> <b>Mahasin El Amin</b> <input type="radio"/> <b>Laverne C. Henry</b>
---

<b>County Executive</b> <b>Vote for 1</b> Ejecutivo del Condado Vote por Uno <input type="radio"/> <b>Angela D. Alsobrooks</b> <input type="radio"/> <b>Leigh Bodden</b> <input type="radio"/> <b>Billy W. Bridges</b> <input type="radio"/> <b>Sherman R. Hardy</b> <input type="radio"/> <b>Moisette Tonya Sweat</b>
--

<b>County Council At Large</b> <b>Vote for up to 2</b> Miembro del Concejo Representando el Condado Vote por No Más de Dos <input type="radio"/> <b>Rudy D. Anthony</b> <input type="radio"/> <b>Sam Elira, Sr.</b> <input type="radio"/> <b>Leo Bachi Eyombo</b> <input type="radio"/> <b>Mel Franklin</b> <input type="radio"/> <b>Stanford Fraser</b> <input type="radio"/> <b>Calvin S. Hawkins, Jr.</b> <input type="radio"/> <b>Jonathan White</b>
---

<b>County Council</b> <b>District 8</b> <b>Vote for 1</b> Concejo del Condado Distrito 8 Vote por Uno <input type="radio"/> <b>Edward Burroughs, III</b> <input type="radio"/> <b>Tony Knotts</b> <input type="radio"/> <b>Dania Lofton</b> <input type="radio"/> <b>Jerry J. Mathis</b> <input type="radio"/> <b>Vernon Wade</b>
---

<b>Judge of the Circuit Court</b> <b>Circuit 7</b> <b>Vote for 1</b> Juez de la Corte de Circuito Circuito 7 Vote por Uno <input type="radio"/> <b>Brandon M. Burrell</b> <input type="radio"/> <b>Carol Ann Coderre</b> <input type="radio"/> <b>Malik Ali Shakur</b> <input type="radio"/> <b>Andrea D. Smith</b> <input type="radio"/> <b>Rhonda A. Wood</b>
---

<b>State's Attorney</b> <b>Vote for 1</b> Fiscal del Estado Vote por Uno <input type="radio"/> <b>Aisha Braveboy</b> Unopposed /Sin Oponente
---

<b>Clerk of the Circuit Court</b> <b>Vote for 1</b> Secretario de la Corte del Circuito Vote por Uno <input type="radio"/> <b>Mahasin El Amin</b> <input type="radio"/> <b>Laverne C. Henry</b>
---

<b>Register of Wills</b> <b>Vote for 1</b> Registrador Testamentario Vote por Uno <input type="radio"/> <b>Cereta A. Lee</b> Unopposed /Sin Oponente
<b>Judge of the Orphans' Court</b> <b>Vote for up to 3</b> Juez de la Corte de Huérfanos Vote por No Más de Tres <input type="radio"/> <b>Wendy Alise Cartwright</b> Unopposed /Sin Oponente
<input type="radio"/> <b>Jason A. DeLoach</b> Unopposed /Sin Oponente
<input type="radio"/> <b>Athena Malloy Groves</b> Unopposed /Sin Oponente
<b>Sheriff</b> <b>Vote for 1</b> Alguacil Vote por Uno <input type="radio"/> <b>John D.B. Carr</b>
<input type="radio"/> <b>Elliott W. Gibson</b>
<input type="radio"/> <b>Dave Grogan</b>
<input type="radio"/> <b>Sylvester E. Jones, Sr.</b>
<input type="radio"/> <b>Loralyn Mayo</b>
<b>Democratic Central Committee At Large District 21</b> <b>Vote for 1</b> <b>No more than half of the members can be elected from the same gender.</b> Comité Central Demócrata Representando el Condado Distrito 21 Vote por Uno No más de la mitad de los miembros pueden ser elegidos del mismo sexo. <input type="radio"/> <b>Keith R. Sydnor</b> Male /Masculino
<b>Democratic Central Committee At Large District 22</b> <b>Vote for 1</b> <b>No more than half of the members can be elected from the same gender.</b> Comité Central Demócrata Representando el Condado Distrito 22 Vote por Uno No más de la mitad de los miembros pueden ser elegidos del mismo sexo. <input type="radio"/> <b>Emmett V. Jordan</b> Male /Masculino

<b>Democratic Central Committee At Large District 23</b> <b>Vote for 1</b> <b>No more than half of the members can be elected from the same gender.</b> Comité Central Demócrata Representando el Condado Distrito 23 Vote por Uno No más de la mitad de los miembros pueden ser elegidos del mismo sexo. <input type="radio"/> <b>Babatunde Alegbeleye</b> Male /Masculino
<input type="radio"/> <b>Keenon James</b> Male /Masculino
<input type="radio"/> <b>Sylvia Johnson</b> Female /Femenino
<input type="radio"/> <b>Le Shaun Quander-Mosley</b> Female /Femenino
<b>Democratic Central Committee At Large District 24</b> <b>Vote for 1</b> <b>No more than half of the members can be elected from the same gender.</b> Comité Central Demócrata Representando el Condado Distrito 24 Vote por Uno No más de la mitad de los miembros pueden ser elegidos del mismo sexo. <input type="radio"/> <b>Rudy D. Anthony</b> Male /Masculino
<input type="radio"/> <b>Derrick L. Coley</b> Male /Masculino
<b>Democratic Central Committee At Large District 25</b> <b>Vote for 1</b> <b>No more than half of the members can be elected from the same gender.</b> Comité Central Demócrata Representando el Condado Distrito 25 Vote por Uno No más de la mitad de los miembros pueden ser elegidos del mismo sexo. <input type="radio"/> <b>Kent Roberson</b> Male /Masculino
<b>Democratic Central Committee At Large District 26</b> <b>Vote for 1</b> <b>No more than half of the members can be elected from the same gender.</b> Comité Central Demócrata Representando el Condado Distrito 26 Vote por Uno No más de la mitad de los miembros pueden ser elegidos del mismo sexo. <input type="radio"/> <b>Clate D. Jackson</b> Male /Masculino
<input type="radio"/> <b>Jason Lewis</b> Male /Masculino

<b>Democratic Central Committee At Large District 27</b> <b>Vote for 1</b> <b>No more than half of the members can be elected from the same gender.</b> Comité Central Demócrata Representando el Condado Distrito 27 Vote por Uno No más de la mitad de los miembros pueden ser elegidos del mismo sexo. <input type="radio"/> <b>Darrell C. Odom, Sr.</b> Male /Masculino
<b>Democratic Central Committee At Large District 47</b> <b>Vote for 1</b> <b>No more than half of the members can be elected from the same gender.</b> Comité Central Demócrata Representando el Condado Distrito 47 Vote por Uno No más de la mitad de los miembros pueden ser elegidos del mismo sexo. <input type="radio"/> <b>Sarahita Wyatt-Paige</b> Female /Femenino
<b>Democratic Central Committee District 25</b> <b>Vote for up to 3</b> <b>No more than half of the members can be elected from the same gender.</b> Comité Central Demócrata Distrito 25 Vote por No Más de Tres No más de la mitad de los miembros pueden ser elegidos del mismo sexo. <input type="radio"/> <b>Nova Coston</b> Female /Femenino
<input type="radio"/> <b>John E. Richardson</b> Male /Masculino
<input type="radio"/> <b>Dennis H. Rowe</b> Male /Masculino
<input type="radio"/> <b>Anthony Tilghman</b> Male /Masculino
<input type="radio"/> <b>Rhonda K. Wallace</b> Female /Femenino

**Official Ballot**  
**Gubernatorial Primary Election**  
**July 19, 2022**  
**State of Maryland, Prince George's County**  
**Democratic Ballot**

**BS DEM 162**  
**012-019**

Papeleta Electoral Oficial  
 Elección Primaria Gubernamental  
 19 de julio del 2022  
 Estado de Maryland, Condado de Prince George's  
 Papeleta del Partido Demócrata

**Instructions**  
**Instrucciones**

**Making Selections**  
**Seleccionando**

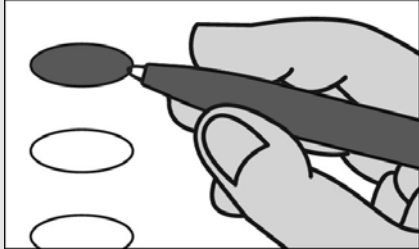

Fill in the oval to the left of the name of your choice. You must blacken the oval completely, and do not make any marks outside of the oval. You do not have to vote in every race.

Llene el óvalo a la izquierda del nombre de su selección. Debe rellenar el óvalo completamente y no haga ninguna marca fuera del óvalo. No tiene que votar en cada contienda.



Do not cross out or erase, or your vote may not count. If you make a mistake or a stray mark, you may ask for a new ballot.

No debe tachar o borrar, o su voto no se contará. Si comete un error o hace una marca demás, pueda solicitar una nueva papeleta.

<b>Governor / Lt. Governor</b> <b>Vote for 1</b> Gobernador / Vicegobernador Vote por Uno
<input type="radio"/> <b>Rushern L. Baker, III</b> and /y <b>Nancy Navarro</b>
<input type="radio"/> <b>Jon Baron</b> and /y <b>Natalie Williams</b>
<input type="radio"/> <b>Peter Franchot</b> and /y <b>Monique Anderson-Walker</b>
<input type="radio"/> <b>Douglas F. Gansler</b> and /y <b>Candace Hollingsworth</b>
<input type="radio"/> <b>Ralph W. Jaffe</b> and /y <b>Mark Greben</b>
<input type="radio"/> <b>Ashwani Jain</b> and /y <b>La'Trece Hawkins Lytes</b>
<input type="radio"/> <b>John King</b> and /y <b>Michelle Daugherty Siri</b>
<input type="radio"/> <b>Wes Moore</b> and /y <b>Aruna Miller</b>
<input type="radio"/> <b>Tom Perez</b> and /y <b>Shannon Sneed</b>
<input type="radio"/> <b>Jerome M. Segal</b> and /y <b>Justinian M. Dispenza</b>

<b>Comptroller</b> <b>Vote for 1</b> Contralor Vote por Uno
<input type="radio"/> <b>Timothy J. Adams</b>
<input type="radio"/> <b>Brooke Elizabeth Lierman</b>

<b>Attorney General</b> <b>Vote for 1</b> Procurador General Vote por Uno
<input type="radio"/> <b>Anthony G. Brown</b>
<input type="radio"/> <b>Katie Curran O'Malley</b>

<b>U.S. Senator</b> <b>Vote for 1</b> Senador de los EE.UU. Vote por Uno
<input type="radio"/> <b>Michelle L. Smith</b>
<input type="radio"/> <b>Chris Van Hollen</b>

<b>Representative in Congress</b> <b>District 4</b> <b>Vote for 1</b> Representante en el Congreso Distrito 4 Vote por Uno
<input type="radio"/> <b>Tammy Allison</b>
<input type="radio"/> <b>Angela M. Angel</b>
<input type="radio"/> <b>James Levi Curtis, Jr.</b>
<input type="radio"/> <b>Donna F. Edwards</b>
<input type="radio"/> <b>Matthew F. Fogg</b>
<input type="radio"/> <b>Gregory Holmes</b>
<input type="radio"/> <b>Glenn F. Ivey</b>
<input type="radio"/> <b>Robert K. McGhee</b>
<input type="radio"/> <b>Kim A. Shelton</b>

<b>State Senator</b> <b>District 26</b> <b>Vote for 1</b> Senador Estatal Distrito 26 Vote por Uno
<input type="radio"/> <b>Tamara Davis Brown</b>
<input type="radio"/> <b>C. Anthony Muse</b>

<b>House of Delegates</b> <b>District 26</b> <b>Vote for up to 3</b> Cámara de Delegados Distrito 26 Vote por No Más de Tres
<input type="radio"/> <b>Antwan C. Brown</b>
<input type="radio"/> <b>Angela R. Jones</b>
<input type="radio"/> <b>Andre D. Nottingham</b>
<input type="radio"/> <b>Veronica Turner</b>
<input type="radio"/> <b>Kriselda Valderrama</b>
<input type="radio"/> <b>Kendal Wade</b>
<input type="radio"/> <b>Jamila J. Woods</b>

<b>County Executive</b> <b>Vote for 1</b> Ejecutivo del Condado Vote por Uno
<input type="radio"/> <b>Angela D. Alsobrooks</b>
<input type="radio"/> <b>Leigh Bodden</b>
<input type="radio"/> <b>Billy W. Bridges</b>
<input type="radio"/> <b>Sherman R. Hardy</b>
<input type="radio"/> <b>Moisette Tonya Sweat</b>

<b>County Council At Large</b> <b>Vote for up to 2</b> Miembro del Concejo Representando el Condado Vote por No Más de Dos
<input type="radio"/> <b>Rudy D. Anthony</b>
<input type="radio"/> <b>Sam Elira, Sr.</b>
<input type="radio"/> <b>Leo Bachi Eyombo</b>
<input type="radio"/> <b>Mel Franklin</b>
<input type="radio"/> <b>Stanford Fraser</b>
<input type="radio"/> <b>Calvin S. Hawkins, Jr.</b>
<input type="radio"/> <b>Jonathan White</b>

<b>County Council</b> <b>District 8</b> <b>Vote for 1</b> Concejo del Condado Distrito 8 Vote por Uno
<input type="radio"/> <b>Edward Burroughs, III</b>
<input type="radio"/> <b>Tony Knotts</b>
<input type="radio"/> <b>Dania Lofton</b>
<input type="radio"/> <b>Jerry J. Mathis</b>
<input type="radio"/> <b>Vernon Wade</b>

<b>Judge of the Circuit Court</b> <b>Circuit 7</b> <b>Vote for 1</b> Juez de la Corte de Circuito Circuito 7 Vote por Uno
<input type="radio"/> <b>Brandon M. Burrell</b>
<input type="radio"/> <b>Carol Ann Coderre</b>
<input type="radio"/> <b>Malik Ali Shakur</b>
<input type="radio"/> <b>Andrea D. Smith</b>
<input type="radio"/> <b>Rhonda A. Wood</b>

<b>State's Attorney</b> <b>Vote for 1</b> Fiscal del Estado Vote por Uno
<input type="radio"/> <b>Aisha Braveboy</b> <b>Unopposed /Sin Oponente</b>

<b>Clerk of the Circuit Court</b> <b>Vote for 1</b> Secretario de la Corte del Circuito Vote por Uno
<input type="radio"/> <b>Mahasin El Amin</b>
<input type="radio"/> <b>Laverne C. Henry</b>

<b>Register of Wills</b> <b>Vote for 1</b> Registrador Testamentario Vote por Uno <input type="radio"/> <b>Cereta A. Lee</b> Unopposed /Sin Oponente
<b>Judge of the Orphans' Court</b> <b>Vote for up to 3</b> Juez de la Corte de Huérfanos Vote por No Más de Tres <input type="radio"/> <b>Wendy Alise Cartwright</b> Unopposed /Sin Oponente
<input type="radio"/> <b>Jason A. DeLoach</b> Unopposed /Sin Oponente
<input type="radio"/> <b>Athena Malloy Groves</b> Unopposed /Sin Oponente
<b>Sheriff</b> <b>Vote for 1</b> Alguacil Vote por Uno <input type="radio"/> <b>John D.B. Carr</b>
<input type="radio"/> <b>Elliott W. Gibson</b>
<input type="radio"/> <b>Dave Grogan</b>
<input type="radio"/> <b>Sylvester E. Jones, Sr.</b>
<input type="radio"/> <b>Loralyn Mayo</b>
<b>Democratic Central Committee At Large District 21</b> <b>Vote for 1</b> <b>No more than half of the members can be elected from the same gender.</b> Comité Central Demócrata Representando el Condado Distrito 21 Vote por Uno No más de la mitad de los miembros pueden ser elegidos del mismo sexo. <input type="radio"/> <b>Keith R. Sydnor</b> Male /Masculino
<b>Democratic Central Committee At Large District 22</b> <b>Vote for 1</b> <b>No more than half of the members can be elected from the same gender.</b> Comité Central Demócrata Representando el Condado Distrito 22 Vote por Uno No más de la mitad de los miembros pueden ser elegidos del mismo sexo. <input type="radio"/> <b>Emmett V. Jordan</b> Male /Masculino

<b>Democratic Central Committee At Large District 23</b> <b>Vote for 1</b> <b>No more than half of the members can be elected from the same gender.</b> Comité Central Demócrata Representando el Condado Distrito 23 Vote por Uno No más de la mitad de los miembros pueden ser elegidos del mismo sexo. <input type="radio"/> <b>Babatunde Alegbeleye</b> Male /Masculino
<input type="radio"/> <b>Keenon James</b> Male /Masculino
<input type="radio"/> <b>Sylvia Johnson</b> Female /Femenino
<input type="radio"/> <b>Le Shaun Quander-Mosley</b> Female /Femenino
<b>Democratic Central Committee At Large District 24</b> <b>Vote for 1</b> <b>No more than half of the members can be elected from the same gender.</b> Comité Central Demócrata Representando el Condado Distrito 24 Vote por Uno No más de la mitad de los miembros pueden ser elegidos del mismo sexo. <input type="radio"/> <b>Rudy D. Anthony</b> Male /Masculino
<input type="radio"/> <b>Derrick L. Coley</b> Male /Masculino
<b>Democratic Central Committee At Large District 25</b> <b>Vote for 1</b> <b>No more than half of the members can be elected from the same gender.</b> Comité Central Demócrata Representando el Condado Distrito 25 Vote por Uno No más de la mitad de los miembros pueden ser elegidos del mismo sexo. <input type="radio"/> <b>Kent Roberson</b> Male /Masculino
<b>Democratic Central Committee At Large District 26</b> <b>Vote for 1</b> <b>No more than half of the members can be elected from the same gender.</b> Comité Central Demócrata Representando el Condado Distrito 26 Vote por Uno No más de la mitad de los miembros pueden ser elegidos del mismo sexo. <input type="radio"/> <b>Clate D. Jackson</b> Male /Masculino
<input type="radio"/> <b>Jason Lewis</b> Male /Masculino

<b>Democratic Central Committee At Large District 27</b> <b>Vote for 1</b> <b>No more than half of the members can be elected from the same gender.</b> Comité Central Demócrata Representando el Condado Distrito 27 Vote por Uno No más de la mitad de los miembros pueden ser elegidos del mismo sexo. <input type="radio"/> <b>Darrell C. Odom, Sr.</b> Male /Masculino
<b>Democratic Central Committee At Large District 47</b> <b>Vote for 1</b> <b>No more than half of the members can be elected from the same gender.</b> Comité Central Demócrata Representando el Condado Distrito 47 Vote por Uno No más de la mitad de los miembros pueden ser elegidos del mismo sexo. <input type="radio"/> <b>Sarahita Wyatt-Paige</b> Female /Femenino
<b>Democratic Central Committee District 26</b> <b>Vote for up to 3</b> <b>No more than half of the members can be elected from the same gender.</b> Comité Central Demócrata Distrito 26 Vote por No Más de Tres No más de la mitad de los miembros pueden ser elegidos del mismo sexo. <input type="radio"/> <b>Antwan C. Brown</b> Male /Masculino
<input type="radio"/> <b>Nora E. Carmichael</b> Female /Femenino
<input type="radio"/> <b>Sidney Gibson</b> Male /Masculino
<input type="radio"/> <b>Shane E. Johnson, Sr.</b> Male /Masculino

**Official Ballot**  
**Gubernatorial Primary Election**  
**July 19, 2022**  
**State of Maryland, Prince George's County**  
**Democratic Ballot**

**BS DEM 163**  
**013-001**  
**Page 1 of 2**

Papeleta Electoral Oficial  
 Elección Primaria Gubernamental  
 19 de julio del 2022  
 Estado de Maryland, Condado de Prince George's  
 Papeleta del Partido Demócrata

**Instructions**  
**Instrucciones**

**Making Selections**  
**Seleccionando**



Fill in the oval to the left of the name of your choice. You must blacken the oval completely, and do not make any marks outside of the oval. You do not have to vote in every race.

Llene el óvalo a la izquierda del nombre de su selección. Debe rellenar el óvalo completamente y no haga ninguna marca fuera del óvalo. No tiene que votar en cada contienda.



Do not cross out or erase, or your vote may not count. If you make a mistake or a stray mark, you may ask for a new ballot.

No debe tachar o borrar, o su voto no se contará. Si comete un error o hace una marca demás, pueda solicitar una nueva papeleta.

<b>Governor / Lt. Governor</b> <b>Vote for 1</b> Gobernador / Vicegobernador Vote por Uno <input type="radio"/> <b>Rushern L. Baker, III</b> and /y <b>Nancy Navarro</b>
<input type="radio"/> <b>Jon Baron</b> and /y <b>Natalie Williams</b>
<input type="radio"/> <b>Peter Franchot</b> and /y <b>Monique Anderson-Walker</b>
<input type="radio"/> <b>Douglas F. Gansler</b> and /y <b>Candace Hollingsworth</b>
<input type="radio"/> <b>Ralph W. Jaffe</b> and /y <b>Mark Greben</b>
<input type="radio"/> <b>Ashwani Jain</b> and /y <b>LaTrece Hawkins Lytes</b>
<input type="radio"/> <b>John King</b> and /y <b>Michelle Daugherty Siri</b>
<input type="radio"/> <b>Wes Moore</b> and /y <b>Aruna Miller</b>
<input type="radio"/> <b>Tom Perez</b> and /y <b>Shannon Sneed</b>
<input type="radio"/> <b>Jerome M. Segal</b> and /y <b>Justinian M. Dispenza</b>

<b>Comptroller</b> <b>Vote for 1</b> Contralor Vote por Uno <input type="radio"/> <b>Timothy J. Adams</b> <input type="radio"/> <b>Brooke Elizabeth Lierman</b>
--

<b>Attorney General</b> <b>Vote for 1</b> Procurador General Vote por Uno <input type="radio"/> <b>Anthony G. Brown</b> <input type="radio"/> <b>Katie Curran O'Malley</b>
---

<b>U.S. Senator</b> <b>Vote for 1</b> Senador de los EE.UU. Vote por Uno <input type="radio"/> <b>Michelle L. Smith</b> <input type="radio"/> <b>Chris Van Hollen</b>
--

<b>Representative in Congress</b> <b>District 4</b> <b>Vote for 1</b> Representante en el Congreso Distrito 4 Vote por Uno <input type="radio"/> <b>Tammy Allison</b> <input type="radio"/> <b>Angela M. Angel</b> <input type="radio"/> <b>James Levi Curtis, Jr.</b> <input type="radio"/> <b>Donna F. Edwards</b> <input type="radio"/> <b>Matthew F. Fogg</b> <input type="radio"/> <b>Gregory Holmes</b> <input type="radio"/> <b>Glenn F. Ivey</b> <input type="radio"/> <b>Robert K. McGhee</b> <input type="radio"/> <b>Kim A. Shelton</b>
--

<b>State Senator</b> <b>District 24</b> <b>Vote for 1</b> Senador Estatal Distrito 24 Vote por Uno <input type="radio"/> <b>Joanne C. Benson</b> Unopposed /Sin Oponente
---

<b>House of Delegates</b> <b>District 24</b> <b>Vote for up to 3</b> Cámara de Delegados Distrito 24 Vote por No Más de Tres <input type="radio"/> <b>Tiffany T. Alston</b> <input type="radio"/> <b>Sennieal Crutchfield</b> <input type="radio"/> <b>Richard DeShay Elliott</b> <input type="radio"/> <b>Andrea Fletcher Harrison</b> <input type="radio"/> <b>Jazz M. Lewis</b> <input type="radio"/> <b>Alexis S. Solis</b> <input type="radio"/> <b>Christopher Stevenson</b> <input type="radio"/> <b>LaTasha R. Ward</b>
--

<b>County Executive</b> <b>Vote for 1</b> Ejecutivo del Condado Vote por Uno <input type="radio"/> <b>Angela D. Alsobrooks</b> <input type="radio"/> <b>Leigh Bodden</b> <input type="radio"/> <b>Billy W. Bridges</b> <input type="radio"/> <b>Sherman R. Hardy</b> <input type="radio"/> <b>Moisette Tonya Sweat</b>
--

<input type="radio"/> <b>Moisette Tonya Sweat</b>
---

<b>County Council At Large</b> <b>Vote for up to 2</b> Miembro del Concejo Representando el Condado Vote por No Más de Dos <input type="radio"/> <b>Rudy D. Anthony</b> <input type="radio"/> <b>Sam Elira, Sr.</b> <input type="radio"/> <b>Leo Bachi Eyombo</b> <input type="radio"/> <b>Mel Franklin</b> <input type="radio"/> <b>Stanford Fraser</b> <input type="radio"/> <b>Calvin S. Hawkins, Jr.</b> <input type="radio"/> <b>Jonathan White</b>
---

<input type="radio"/> <b>Jonathan White</b>
---

<b>County Council</b> <b>District 5</b> <b>Vote for 1</b> Concejo del Condado Distrito 5 Vote por Uno <input type="radio"/> <b>Jolene Ivey</b> Unopposed /Sin Oponente
---

<b>Judge of the Circuit Court</b> <b>Circuit 7</b> <b>Vote for 1</b> Juez de la Corte de Circuito Circuito 7 Vote por Uno <input type="radio"/> <b>Brandon M. Burrell</b> <input type="radio"/> <b>Carol Ann Coderre</b> <input type="radio"/> <b>Malik Ali Shakur</b> <input type="radio"/> <b>Andrea D. Smith</b> <input type="radio"/> <b>Rhonda A. Wood</b>
---

<input type="radio"/> <b>Rhonda A. Wood</b>
---

<b>State's Attorney</b> <b>Vote for 1</b> Fiscal del Estado Vote por Uno <input type="radio"/> <b>Aisha Braveboy</b> Unopposed /Sin Oponente
---

<b>Clerk of the Circuit Court</b> <b>Vote for 1</b> Secretario de la Corte del Circuito Vote por Uno <input type="radio"/> <b>Mahasin El Amin</b> <input type="radio"/> <b>Laverne C. Henry</b>
---

**Vote Both Sides**  
 Vote en ambos lados

<b>Register of Wills</b> <b>Vote for 1</b> Registrador Testamentario Vote por Uno <input type="radio"/> <b>Cereta A. Lee</b> Unopposed /Sin Oponente
<b>Judge of the Orphans' Court</b> <b>Vote for up to 3</b> Juez de la Corte de Huérfanos Vote por No Más de Tres <input type="radio"/> <b>Wendy Alise Cartwright</b> Unopposed /Sin Oponente
<input type="radio"/> <b>Jason A. DeLoach</b> Unopposed /Sin Oponente
<input type="radio"/> <b>Athena Malloy Groves</b> Unopposed /Sin Oponente
<b>Sheriff</b> <b>Vote for 1</b> Alguacil Vote por Uno <input type="radio"/> <b>John D.B. Carr</b>
<input type="radio"/> <b>Elliott W. Gibson</b>
<input type="radio"/> <b>Dave Grogan</b>
<input type="radio"/> <b>Sylvester E. Jones, Sr.</b>
<input type="radio"/> <b>Loralyn Mayo</b>
<b>Democratic Central Committee At Large District 21</b> <b>Vote for 1</b> <b>No more than half of the members can be elected from the same gender.</b> Comité Central Demócrata Representando el Condado Distrito 21 Vote por Uno No más de la mitad de los miembros pueden ser elegidos del mismo sexo. <input type="radio"/> <b>Keith R. Sydnor</b> Male /Masculino
<b>Democratic Central Committee At Large District 22</b> <b>Vote for 1</b> <b>No more than half of the members can be elected from the same gender.</b> Comité Central Demócrata Representando el Condado Distrito 22 Vote por Uno No más de la mitad de los miembros pueden ser elegidos del mismo sexo. <input type="radio"/> <b>Emmett V. Jordan</b> Male /Masculino

<b>Democratic Central Committee At Large District 23</b> <b>Vote for 1</b> <b>No more than half of the members can be elected from the same gender.</b> Comité Central Demócrata Representando el Condado Distrito 23 Vote por Uno No más de la mitad de los miembros pueden ser elegidos del mismo sexo. <input type="radio"/> <b>Babatunde Alegbeleye</b> Male /Masculino
<input type="radio"/> <b>Keenon James</b> Male /Masculino
<input type="radio"/> <b>Sylvia Johnson</b> Female /Femenino
<input type="radio"/> <b>Le Shaun Quander-Mosley</b> Female /Femenino
<b>Democratic Central Committee At Large District 24</b> <b>Vote for 1</b> <b>No more than half of the members can be elected from the same gender.</b> Comité Central Demócrata Representando el Condado Distrito 24 Vote por Uno No más de la mitad de los miembros pueden ser elegidos del mismo sexo. <input type="radio"/> <b>Rudy D. Anthony</b> Male /Masculino
<input type="radio"/> <b>Derrick L. Coley</b> Male /Masculino
<b>Democratic Central Committee At Large District 25</b> <b>Vote for 1</b> <b>No more than half of the members can be elected from the same gender.</b> Comité Central Demócrata Representando el Condado Distrito 25 Vote por Uno No más de la mitad de los miembros pueden ser elegidos del mismo sexo. <input type="radio"/> <b>Kent Roberson</b> Male /Masculino
<b>Democratic Central Committee At Large District 26</b> <b>Vote for 1</b> <b>No more than half of the members can be elected from the same gender.</b> Comité Central Demócrata Representando el Condado Distrito 26 Vote por Uno No más de la mitad de los miembros pueden ser elegidos del mismo sexo. <input type="radio"/> <b>Clate D. Jackson</b> Male /Masculino
<input type="radio"/> <b>Jason Lewis</b> Male /Masculino

<b>Democratic Central Committee At Large District 27</b> <b>Vote for 1</b> <b>No more than half of the members can be elected from the same gender.</b> Comité Central Demócrata Representando el Condado Distrito 27 Vote por Uno No más de la mitad de los miembros pueden ser elegidos del mismo sexo. <input type="radio"/> <b>Darrell C. Odom, Sr.</b> Male /Masculino
<b>Democratic Central Committee At Large District 47</b> <b>Vote for 1</b> <b>No more than half of the members can be elected from the same gender.</b> Comité Central Demócrata Representando el Condado Distrito 47 Vote por Uno No más de la mitad de los miembros pueden ser elegidos del mismo sexo. <input type="radio"/> <b>Sarahita Wyatt-Paige</b> Female /Femenino
<b>Democratic Central Committee District 24</b> <b>Vote for up to 3</b> <b>No more than half of the members can be elected from the same gender.</b> Comité Central Demócrata Distrito 24 Vote por No Más de Tres No más de la mitad de los miembros pueden ser elegidos del mismo sexo. <input type="radio"/> <b>Richard DeShay Elliott</b> Male /Masculino
<input type="radio"/> <b>Jennifer D. Epps</b> Female /Femenino
<input type="radio"/> <b>De Borah Grant</b> Female /Femenino
<input type="radio"/> <b>Michael Hayes</b> Male /Masculino
<input type="radio"/> <b>Stephanie D. Hicks</b> Female /Femenino
<input type="radio"/> <b>Carl Parker, Jr.</b> Male /Masculino
<input type="radio"/> <b>Patricia M. Waiters</b> Female /Femenino

**Vote Both Sides**  
 Vote en ambos lados 

**Official Ballot**  
**Gubernatorial Primary Election**  
**State of Maryland, Prince George's County**  
**July 19, 2022**  
**Democratic Ballot**

**BS DEM 163**  
**013-001**  
**Page 2 of 2**

Papeleta Electoral Oficial  
Elección Primaria Gubernamental  
Estado de Maryland, Condado de Prince George's  
19 de julio del 2022  
Papeleta del Partido Demócrata

**Board of Education**  
**District 6**  
**Vote for 1**  
**Non-Partisan Contest**  
**Candidates in this contest may or may not be**  
**affiliated with any political party**  
Junta de Educación  
Distrito 6  
Vote por Uno  
Contienda no partidista  
Los candidatos en esta contienda pueden estar o  
no estar afiliados a ningún partido político

- Pat Fletcher**
- Branndon D. Jackson**
- Dannine Johnson**
- Ashley Kearney**
- Sean Michael Wilson**

**End of Ballot**  
Fin del voto



**Vote Both Sides**  
Vote en ambos lados





**Official Ballot**  
**Gubernatorial Primary Election**  
**July 19, 2022**  
**State of Maryland, Prince George's County**  
**Democratic Ballot**

**BS DEM 164**  
**013-002**

Papeleta Electoral Oficial  
 Elección Primaria Gubernamental  
 19 de julio del 2022  
 Estado de Maryland, Condado de Prince George's  
 Papeleta del Partido Demócrata

**Instructions**  
**Instrucciones**

**Making Selections**  
**Seleccionando**

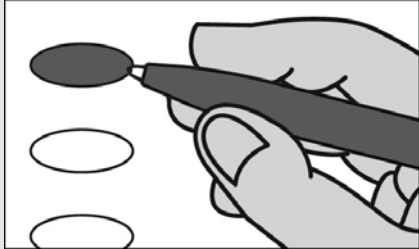

Fill in the oval to the left of the name of your choice. You must blacken the oval completely, and do not make any marks outside of the oval. You do not have to vote in every race.

Llene el óvalo a la izquierda del nombre de su selección. Debe rellenar el óvalo completamente y no haga ninguna marca fuera del óvalo. No tiene que votar en cada contienda.



Do not cross out or erase, or your vote may not count. If you make a mistake or a stray mark, you may ask for a new ballot.

No debe tachar o borrar, o su voto no se contará. Si comete un error o hace una marca demás, pueda solicitar una nueva papeleta.

<b>Governor / Lt. Governor</b> <b>Vote for 1</b> Gobernador / Vicegobernador Vote por Uno <input type="radio"/> <b>Rushern L. Baker, III</b> and /y <b>Nancy Navarro</b>
<input type="radio"/> <b>Jon Baron</b> and /y <b>Natalie Williams</b>
<input type="radio"/> <b>Peter Franchot</b> and /y <b>Monique Anderson-Walker</b>
<input type="radio"/> <b>Douglas F. Gansler</b> and /y <b>Candace Hollingsworth</b>
<input type="radio"/> <b>Ralph W. Jaffe</b> and /y <b>Mark Greben</b>
<input type="radio"/> <b>Ashwani Jain</b> and /y <b>LaTrece Hawkins Lytes</b>
<input type="radio"/> <b>John King</b> and /y <b>Michelle Daugherty Siri</b>
<input type="radio"/> <b>Wes Moore</b> and /y <b>Aruna Miller</b>
<input type="radio"/> <b>Tom Perez</b> and /y <b>Shannon Sneed</b>
<input type="radio"/> <b>Jerome M. Segal</b> and /y <b>Justinian M. Dispenza</b>

<b>Comptroller</b> <b>Vote for 1</b> Contralor Vote por Uno <input type="radio"/> <b>Timothy J. Adams</b> <input type="radio"/> <b>Brooke Elizabeth Lierman</b>
--

<b>Attorney General</b> <b>Vote for 1</b> Procurador General Vote por Uno <input type="radio"/> <b>Anthony G. Brown</b> <input type="radio"/> <b>Katie Curran O'Malley</b>
---

<b>U.S. Senator</b> <b>Vote for 1</b> Senador de los EE.UU. Vote por Uno <input type="radio"/> <b>Michelle L. Smith</b> <input type="radio"/> <b>Chris Van Hollen</b>
--

<b>Representative in Congress</b> <b>District 4</b> <b>Vote for 1</b> Representante en el Congreso Distrito 4 Vote por Uno <input type="radio"/> <b>Tammy Allison</b> <input type="radio"/> <b>Angela M. Angel</b> <input type="radio"/> <b>James Levi Curtis, Jr.</b> <input type="radio"/> <b>Donna F. Edwards</b> <input type="radio"/> <b>Matthew F. Fogg</b> <input type="radio"/> <b>Gregory Holmes</b> <input type="radio"/> <b>Glenn F. Ivey</b> <input type="radio"/> <b>Robert K. McGhee</b> <input type="radio"/> <b>Kim A. Shelton</b>
--

<b>State Senator</b> <b>District 47</b> <b>Vote for 1</b> Senador Estatal Distrito 47 Vote por Uno <input type="radio"/> <b>Malcolm Augustine</b> <input type="radio"/> <b>Rocio Treminio-Lopez</b>
--

<b>House of Delegates</b> <b>District 47A</b> <b>Vote for up to 2</b> Cámara de Delegados Distrito 47A Vote por No Más de Dos <input type="radio"/> <b>Diana M. Fennell</b> Unopposed /Sin Oponente <input type="radio"/> <b>Robert Julian Ivey</b> Unopposed /Sin Oponente
--

<b>County Executive</b> <b>Vote for 1</b> Ejecutivo del Condado Vote por Uno <input type="radio"/> <b>Angela D. Alsobrooks</b> <input type="radio"/> <b>Leigh Bodden</b> <input type="radio"/> <b>Billy W. Bridges</b> <input type="radio"/> <b>Sherman R. Hardy</b> <input type="radio"/> <b>Moisette Tonya Sweat</b>
--

<input type="radio"/> <b>Moisette Tonya Sweat</b>
---

<b>County Council At Large</b> <b>Vote for up to 2</b> Miembro del Concejo Representando el Condado Vote por No Más de Dos <input type="radio"/> <b>Rudy D. Anthony</b> <input type="radio"/> <b>Sam Elira, Sr.</b> <input type="radio"/> <b>Leo Bachi Eyombo</b> <input type="radio"/> <b>Mel Franklin</b> <input type="radio"/> <b>Stanford Fraser</b> <input type="radio"/> <b>Calvin S. Hawkins, Jr.</b> <input type="radio"/> <b>Jonathan White</b>
---

<input type="radio"/> <b>Jonathan White</b>
---

<b>County Council</b> <b>District 5</b> <b>Vote for 1</b> Concejo del Condado Distrito 5 Vote por Uno <input type="radio"/> <b>Jolene Ivey</b> Unopposed /Sin Oponente
---

<b>Judge of the Circuit Court</b> <b>Circuit 7</b> <b>Vote for 1</b> Juez de la Corte de Circuito Circuito 7 Vote por Uno <input type="radio"/> <b>Brandon M. Burrell</b> <input type="radio"/> <b>Carol Ann Coderre</b> <input type="radio"/> <b>Malik Ali Shakur</b> <input type="radio"/> <b>Andrea D. Smith</b> <input type="radio"/> <b>Rhonda A. Wood</b>
---

<input type="radio"/> <b>Rhonda A. Wood</b>
---

<b>State's Attorney</b> <b>Vote for 1</b> Fiscal del Estado Vote por Uno <input type="radio"/> <b>Aisha Braveboy</b> Unopposed /Sin Oponente
---

<b>Clerk of the Circuit Court</b> <b>Vote for 1</b> Secretario de la Corte del Circuito Vote por Uno <input type="radio"/> <b>Mahasin El Amin</b> <input type="radio"/> <b>Laverne C. Henry</b>
---

<b>Register of Wills</b> <b>Vote for 1</b> Registrador Testamentario Vote por Uno <input type="radio"/> <b>Cereta A. Lee</b> Unopposed /Sin Oponente
---

**Judge of the Orphans' Court**  
**Vote for up to 3**  
 Juez de la Corte de Huérfanos  
 Vote por No Más de Tres

**Wendy Alise Cartwright**  
 Unopposed /Sin Oponente

**Jason A. DeLoach**  
 Unopposed /Sin Oponente

**Athena Malloy Groves**  
 Unopposed /Sin Oponente

**Sheriff**  
**Vote for 1**  
 Alguacil  
 Vote por Uno

**John D.B. Carr**

**Elliott W. Gibson**

**Dave Grogan**

**Sylvester E. Jones, Sr.**

**Loralyn Mayo**

**Democratic Central Committee At Large District 21**  
**Vote for 1**  
**No more than half of the members can be elected from the same gender.**  
 Comité Central Demócrata Representando el Condado Distrito 21  
 Vote por Uno  
 No más de la mitad de los miembros pueden ser elegidos del mismo sexo.

**Keith R. Sydnor**  
 Male /Masculino

**Democratic Central Committee At Large District 22**  
**Vote for 1**  
**No more than half of the members can be elected from the same gender.**  
 Comité Central Demócrata Representando el Condado Distrito 22  
 Vote por Uno  
 No más de la mitad de los miembros pueden ser elegidos del mismo sexo.

**Emmett V. Jordan**  
 Male /Masculino

**Democratic Central Committee At Large District 23**  
**Vote for 1**  
**No more than half of the members can be elected from the same gender.**  
 Comité Central Demócrata Representando el Condado Distrito 23  
 Vote por Uno  
 No más de la mitad de los miembros pueden ser elegidos del mismo sexo.

**Babatunde Alegbeleye**  
 Male /Masculino

**Keenon James**  
 Male /Masculino

**Sylvia Johnson**  
 Female /Femenino

**Le Shaun Quander-Mosley**  
 Female /Femenino

**Democratic Central Committee At Large District 24**  
**Vote for 1**  
**No more than half of the members can be elected from the same gender.**  
 Comité Central Demócrata Representando el Condado Distrito 24  
 Vote por Uno  
 No más de la mitad de los miembros pueden ser elegidos del mismo sexo.

**Rudy D. Anthony**  
 Male /Masculino

**Derrick L. Coley**  
 Male /Masculino

**Democratic Central Committee At Large District 25**  
**Vote for 1**  
**No more than half of the members can be elected from the same gender.**  
 Comité Central Demócrata Representando el Condado Distrito 25  
 Vote por Uno  
 No más de la mitad de los miembros pueden ser elegidos del mismo sexo.

**Kent Roberson**  
 Male /Masculino

**Democratic Central Committee At Large District 26**  
**Vote for 1**  
**No more than half of the members can be elected from the same gender.**  
 Comité Central Demócrata Representando el Condado Distrito 26  
 Vote por Uno  
 No más de la mitad de los miembros pueden ser elegidos del mismo sexo.

**Clate D. Jackson**  
 Male /Masculino

**Jason Lewis**  
 Male /Masculino

**Democratic Central Committee At Large District 27**  
**Vote for 1**  
**No more than half of the members can be elected from the same gender.**  
 Comité Central Demócrata Representando el Condado Distrito 27  
 Vote por Uno  
 No más de la mitad de los miembros pueden ser elegidos del mismo sexo.

**Darrell C. Odom, Sr.**  
 Male /Masculino

**Democratic Central Committee At Large District 47**  
**Vote for 1**  
**No more than half of the members can be elected from the same gender.**  
 Comité Central Demócrata Representando el Condado Distrito 47  
 Vote por Uno  
 No más de la mitad de los miembros pueden ser elegidos del mismo sexo.

**Sarahita Wyatt-Paige**  
 Female /Femenino

**Democratic Central Committee District 47**  
**Vote for up to 3**  
**No more than half of the members can be elected from the same gender.**  
 Comité Central Demócrata Distrito 47  
 Vote por No Más de Tres  
 No más de la mitad de los miembros pueden ser elegidos del mismo sexo.

**Marlin Jenkins**  
 Male /Masculino

**Julio D. Murillo**  
 Male /Masculino

**Yolanda R. Quintanilla**  
 Female /Femenino

**Micah L. Watson**  
 Male /Masculino

**Charles Wiley**  
 Male /Masculino

**Official Ballot**  
**Gubernatorial Primary Election**  
**July 19, 2022**  
**State of Maryland, Prince George's County**  
**Democratic Ballot**

**BS DEM 165**  
**013-003**

Papeleta Electoral Oficial  
 Elección Primaria Gubernamental  
 19 de julio del 2022  
 Estado de Maryland, Condado de Prince George's  
 Papeleta del Partido Demócrata

**Instructions**  
**Instrucciones**

**Making Selections**  
**Seleccionando**

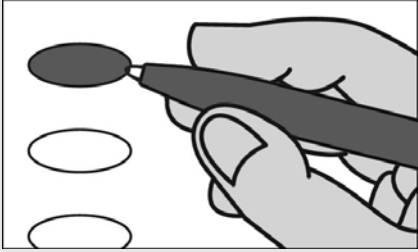

Fill in the oval to the left of the name of your choice. You must blacken the oval completely, and do not make any marks outside of the oval. You do not have to vote in every race.

Llene el óvalo a la izquierda del nombre de su selección. Debe rellenar el óvalo completamente y no haga ninguna marca fuera del óvalo. No tiene que votar en cada contienda.



Do not cross out or erase, or your vote may not count. If you make a mistake or a stray mark, you may ask for a new ballot.

No debe tachar o borrar, o su voto no se contará. Si comete un error o hace una marca demás, pueda solicitar una nueva papeleta.

**Governor / Lt. Governor**  
**Vote for 1**  
 Gobernador / Vicegobernador  
 Vote por Uno

- Rushern L. Baker, III**  
and /y  
**Nancy Navarro**
- Jon Baron**  
and /y  
**Natalie Williams**
- Peter Franchot**  
and /y  
**Monique Anderson-Walker**
- Douglas F. Gansler**  
and /y  
**Candace Hollingsworth**
- Ralph W. Jaffe**  
and /y  
**Mark Greben**
- Ashwani Jain**  
and /y  
**LaTrece Hawkins Lytes**
- John King**  
and /y  
**Michelle Daugherty Siri**
- Wes Moore**  
and /y  
**Aruna Miller**
- Tom Perez**  
and /y  
**Shannon Sneed**
- Jerome M. Segal**  
and /y  
**Justinian M. Dispenza**

**Comptroller**

**Vote for 1**  
 Contralor  
 Vote por Uno

- Timothy J. Adams**
- Brooke Elizabeth Lierman**

**Attorney General**

**Vote for 1**  
 Procurador General  
 Vote por Uno

- Anthony G. Brown**
- Katie Curran O'Malley**

**U.S. Senator**

**Vote for 1**  
 Senador de los EE.UU.  
 Vote por Uno

- Michelle L. Smith**
- Chris Van Hollen**

**Representative in Congress**  
**District 4**

**Vote for 1**  
 Representante en el Congreso  
 Distrito 4  
 Vote por Uno

- Tammy Allison**
- Angela M. Angel**
- James Levi Curtis, Jr.**
- Donna F. Edwards**
- Matthew F. Fogg**
- Gregory Holmes**
- Glenn F. Ivey**
- Robert K. McGhee**
- Kim A. Shelton**

**State Senator**

**District 24**  
**Vote for 1**  
 Senador Estatal  
 Distrito 24  
 Vote por Uno

- Joanne C. Benson**  
Unopposed /Sin Oponente

**House of Delegates**  
**District 24**

**Vote for up to 3**  
 Cámara de Delegados  
 Distrito 24  
 Vote por No Más de Tres

- Tiffany T. Alston**
- Sennieal Crutchfield**
- Richard DeShay Elliott**
- Andrea Fletcher Harrison**
- Jazz M. Lewis**
- Alexis S. Solis**
- Christopher Stevenson**
- LaTasha R. Ward**

**County Executive**

**Vote for 1**  
 Ejecutivo del Condado  
 Vote por Uno

- Angela D. Alsobrooks**
- Leigh Bodden**
- Billy W. Bridges**
- Sherman R. Hardy**
- Moisette Tonya Sweat**

**County Council At Large**

**Vote for up to 2**  
 Miembro del Concejo  
 Representando el Condado  
 Vote por No Más de Dos

- Rudy D. Anthony**
- Sam Elira, Sr.**
- Leo Bachi Eyombo**
- Mel Franklin**
- Stanford Fraser**
- Calvin S. Hawkins, Jr.**
- Jonathan White**

**County Council**

**District 5**  
**Vote for 1**  
 Concejo del Condado  
 Distrito 5  
 Vote por Uno

- Jolene Ivey**  
Unopposed /Sin Oponente

**Judge of the Circuit Court**  
**Circuit 7**

**Vote for 1**  
 Juez de la Corte de Circuito  
 Circuito 7  
 Vote por Uno

- Brandon M. Burrell**
- Carol Ann Coderre**
- Malik Ali Shakur**
- Andrea D. Smith**
- Rhonda A. Wood**

**State's Attorney**

**Vote for 1**  
 Fiscal del Estado  
 Vote por Uno

- Aisha Braveboy**  
Unopposed /Sin Oponente

**Clerk of the Circuit Court**

**Vote for 1**  
 Secretario de la Corte del  
 Circuito  
 Vote por Uno

- Mahasin El Amin**
- Laverne C. Henry**

**Register of Wills**

**Vote for 1**  
 Registrador Testamentario  
 Vote por Uno

- Cereta A. Lee**  
Unopposed /Sin Oponente

**Judge of the Orphans' Court**  
**Vote for up to 3**  
 Juez de la Corte de Huérfanos  
 Vote por No Más de Tres

**Wendy Alise Cartwright**  
 Unopposed /Sin Oponente

**Jason A. DeLoach**  
 Unopposed /Sin Oponente

**Athena Malloy Groves**  
 Unopposed /Sin Oponente

**Sheriff**  
**Vote for 1**  
 Alguacil  
 Vote por Uno

**John D.B. Carr**

**Elliott W. Gibson**

**Dave Grogan**

**Sylvester E. Jones, Sr.**

**Loralyn Mayo**

**Democratic Central Committee At Large District 21**  
**Vote for 1**  
**No more than half of the members can be elected from the same gender.**  
 Comité Central Demócrata Representando el Condado Distrito 21  
 Vote por Uno  
 No más de la mitad de los miembros pueden ser elegidos del mismo sexo.

**Keith R. Sydnor**  
 Male /Masculino

**Democratic Central Committee At Large District 22**  
**Vote for 1**  
**No more than half of the members can be elected from the same gender.**  
 Comité Central Demócrata Representando el Condado Distrito 22  
 Vote por Uno  
 No más de la mitad de los miembros pueden ser elegidos del mismo sexo.

**Emmett V. Jordan**  
 Male /Masculino

**Democratic Central Committee At Large District 23**  
**Vote for 1**  
**No more than half of the members can be elected from the same gender.**  
 Comité Central Demócrata Representando el Condado Distrito 23  
 Vote por Uno  
 No más de la mitad de los miembros pueden ser elegidos del mismo sexo.

**Babatunde Alegbeleye**  
 Male /Masculino

**Keenon James**  
 Male /Masculino

**Sylvia Johnson**  
 Female /Femenino

**Le Shaun Quander-Mosley**  
 Female /Femenino

**Democratic Central Committee At Large District 24**  
**Vote for 1**  
**No more than half of the members can be elected from the same gender.**  
 Comité Central Demócrata Representando el Condado Distrito 24  
 Vote por Uno  
 No más de la mitad de los miembros pueden ser elegidos del mismo sexo.

**Rudy D. Anthony**  
 Male /Masculino

**Derrick L. Coley**  
 Male /Masculino

**Democratic Central Committee At Large District 25**  
**Vote for 1**  
**No more than half of the members can be elected from the same gender.**  
 Comité Central Demócrata Representando el Condado Distrito 25  
 Vote por Uno  
 No más de la mitad de los miembros pueden ser elegidos del mismo sexo.

**Kent Roberson**  
 Male /Masculino

**Democratic Central Committee At Large District 26**  
**Vote for 1**  
**No more than half of the members can be elected from the same gender.**  
 Comité Central Demócrata Representando el Condado Distrito 26  
 Vote por Uno  
 No más de la mitad de los miembros pueden ser elegidos del mismo sexo.

**Clate D. Jackson**  
 Male /Masculino

**Jason Lewis**  
 Male /Masculino

**Democratic Central Committee At Large District 27**  
**Vote for 1**  
**No more than half of the members can be elected from the same gender.**  
 Comité Central Demócrata Representando el Condado Distrito 27  
 Vote por Uno  
 No más de la mitad de los miembros pueden ser elegidos del mismo sexo.

**Darrell C. Odom, Sr.**  
 Male /Masculino

**Democratic Central Committee At Large District 47**  
**Vote for 1**  
**No more than half of the members can be elected from the same gender.**  
 Comité Central Demócrata Representando el Condado Distrito 47  
 Vote por Uno  
 No más de la mitad de los miembros pueden ser elegidos del mismo sexo.

**Sarahita Wyatt-Paige**  
 Female /Femenino

**Democratic Central Committee District 24**  
**Vote for up to 3**  
**No more than half of the members can be elected from the same gender.**  
 Comité Central Demócrata Distrito 24  
 Vote por No Más de Tres  
 No más de la mitad de los miembros pueden ser elegidos del mismo sexo.

**Richard DeShay Elliott**  
 Male /Masculino

**Jennifer D. Epps**  
 Female /Femenino

**De Borah Grant**  
 Female /Femenino

**Michael Hayes**  
 Male /Masculino

**Stephanie D. Hicks**  
 Female /Femenino

**Carl Parker, Jr.**  
 Male /Masculino

**Patricia M. Waiters**  
 Female /Femenino

**Official Ballot**  
**Gubernatorial Primary Election**  
**July 19, 2022**  
**State of Maryland, Prince George's County**  
**Democratic Ballot**

**BS DEM 166**  
**013-004**  
**Page 1 of 2**

Papeleta Electoral Oficial  
 Elección Primaria Gubernamental  
 19 de julio del 2022  
 Estado de Maryland, Condado de Prince George's  
 Papeleta del Partido Demócrata

**Instructions**  
**Instrucciones**

**Making Selections**  
**Seleccionando**



Fill in the oval to the left of the name of your choice. You must blacken the oval completely, and do not make any marks outside of the oval. You do not have to vote in every race.

Llene el óvalo a la izquierda del nombre de su selección. Debe rellenar el óvalo completamente y no haga ninguna marca fuera del óvalo. No tiene que votar en cada contienda.



Do not cross out or erase, or your vote may not count. If you make a mistake or a stray mark, you may ask for a new ballot.

No debe tachar o borrar, o su voto no se contará. Si comete un error o hace una marca demás, pueda solicitar una nueva papeleta.

<b>Governor / Lt. Governor</b> <b>Vote for 1</b> Gobernador / Vicegobernador Vote por Uno
<input type="radio"/> <b>Rushern L. Baker, III</b> and /y <b>Nancy Navarro</b>
<input type="radio"/> <b>Jon Baron</b> and /y <b>Natalie Williams</b>
<input type="radio"/> <b>Peter Franchot</b> and /y <b>Monique Anderson-Walker</b>
<input type="radio"/> <b>Douglas F. Gansler</b> and /y <b>Candace Hollingsworth</b>
<input type="radio"/> <b>Ralph W. Jaffe</b> and /y <b>Mark Greben</b>
<input type="radio"/> <b>Ashwani Jain</b> and /y <b>LaTrece Hawkins Lytes</b>
<input type="radio"/> <b>John King</b> and /y <b>Michelle Daugherty Siri</b>
<input type="radio"/> <b>Wes Moore</b> and /y <b>Aruna Miller</b>
<input type="radio"/> <b>Tom Perez</b> and /y <b>Shannon Sneed</b>
<input type="radio"/> <b>Jerome M. Segal</b> and /y <b>Justinian M. Dispenza</b>

<b>Comptroller</b> <b>Vote for 1</b> Contralor Vote por Uno
<input type="radio"/> <b>Timothy J. Adams</b>
<input type="radio"/> <b>Brooke Elizabeth Lierman</b>
<b>Attorney General</b> <b>Vote for 1</b> Procurador General Vote por Uno
<input type="radio"/> <b>Anthony G. Brown</b>
<input type="radio"/> <b>Katie Curran O'Malley</b>
<b>U.S. Senator</b> <b>Vote for 1</b> Senador de los EE.UU. Vote por Uno
<input type="radio"/> <b>Michelle L. Smith</b>
<input type="radio"/> <b>Chris Van Hollen</b>
<b>Representative in Congress</b> <b>District 5</b> <b>Vote for 1</b> Representante en el Congreso Distrito 5 Vote por Uno
<input type="radio"/> <b>Steny Hoyer</b>
<input type="radio"/> <b>Keith Washington</b>
<input type="radio"/> <b>McKayla Wilkes</b>
<b>State Senator</b> <b>District 25</b> <b>Vote for 1</b> Senador Estatal Distrito 25 Vote por Uno
<input type="radio"/> <b>Melony G. Griffith</b>
<input type="radio"/> <b>Jonathan Edward Rosero</b>
<b>House of Delegates</b> <b>District 25</b> <b>Vote for up to 3</b> Cámara de Delegados Distrito 25 Vote por No Más de Tres
<input type="radio"/> <b>Darryl Barnes</b> <b>Unopposed /Sin Oponente</b>
<input type="radio"/> <b>Nick Charles</b> <b>Unopposed /Sin Oponente</b>
<input type="radio"/> <b>Karen Toles</b> <b>Unopposed /Sin Oponente</b>
<b>County Executive</b> <b>Vote for 1</b> Ejecutivo del Condado Vote por Uno
<input type="radio"/> <b>Angela D. Alsobrooks</b>
<input type="radio"/> <b>Leigh Bodden</b>
<input type="radio"/> <b>Billy W. Bridges</b>
<input type="radio"/> <b>Sherman R. Hardy</b>
<input type="radio"/> <b>Moisette Tonya Sweat</b>

<b>County Council At Large</b> <b>Vote for up to 2</b> Miembro del Concejo Representando el Condado Vote por No Más de Dos
<input type="radio"/> <b>Rudy D. Anthony</b>
<input type="radio"/> <b>Sam Elira, Sr.</b>
<input type="radio"/> <b>Leo Bachi Eyombo</b>
<input type="radio"/> <b>Mel Franklin</b>
<input type="radio"/> <b>Stanford Fraser</b>
<input type="radio"/> <b>Calvin S. Hawkins, Jr.</b>
<input type="radio"/> <b>Jonathan White</b>
<b>County Council</b> <b>District 6</b> <b>Vote for 1</b> Concejo del Condado Distrito 6 Vote por Uno
<input type="radio"/> <b>Wala Blegay</b>
<input type="radio"/> <b>Barbara Holt Streeter</b>
<input type="radio"/> <b>Belinda Queen</b>
<input type="radio"/> <b>Denise G. Smith</b>
<input type="radio"/> <b>Nakia R. Wright</b>
<b>Judge of the Circuit Court</b> <b>Circuit 7</b> <b>Vote for 1</b> Juez de la Corte de Circuito Circuito 7 Vote por Uno
<input type="radio"/> <b>Brandon M. Burrell</b>
<input type="radio"/> <b>Carol Ann Coderre</b>
<input type="radio"/> <b>Malik Ali Shakur</b>
<input type="radio"/> <b>Andrea D. Smith</b>
<input type="radio"/> <b>Rhonda A. Wood</b>
<b>State's Attorney</b> <b>Vote for 1</b> Fiscal del Estado Vote por Uno
<input type="radio"/> <b>Aisha Braveboy</b> <b>Unopposed /Sin Oponente</b>
<b>Clerk of the Circuit Court</b> <b>Vote for 1</b> Secretario de la Corte del Circuito Vote por Uno
<input type="radio"/> <b>Mahasin El Amin</b>
<input type="radio"/> <b>Laverne C. Henry</b>
<b>Register of Wills</b> <b>Vote for 1</b> Registrador Testamentario Vote por Uno
<input type="radio"/> <b>Cereta A. Lee</b> <b>Unopposed /Sin Oponente</b>

**Vote Both Sides**  
 Vote en ambos lados

**Judge of the Orphans' Court**  
**Vote for up to 3**  
 Juez de la Corte de Huérfanos  
 Vote por No Más de Tres

**Wendy Alise Cartwright**  
 Unopposed /Sin Oponente

**Jason A. DeLoach**  
 Unopposed /Sin Oponente

**Athena Malloy Groves**  
 Unopposed /Sin Oponente

**Sheriff**  
**Vote for 1**  
 Alguacil  
 Vote por Uno

**John D.B. Carr**

**Elliott W. Gibson**

**Dave Grogan**

**Sylvester E. Jones, Sr.**

**Loralyn Mayo**

**Democratic Central Committee At Large District 21**  
**Vote for 1**  
**No more than half of the members can be elected from the same gender.**  
 Comité Central Demócrata Representando el Condado Distrito 21  
 Vote por Uno  
 No más de la mitad de los miembros pueden ser elegidos del mismo sexo.

**Keith R. Sydnor**  
 Male /Masculino

**Democratic Central Committee At Large District 22**  
**Vote for 1**  
**No more than half of the members can be elected from the same gender.**  
 Comité Central Demócrata Representando el Condado Distrito 22  
 Vote por Uno  
 No más de la mitad de los miembros pueden ser elegidos del mismo sexo.

**Emmett V. Jordan**  
 Male /Masculino

**Democratic Central Committee At Large District 23**  
**Vote for 1**  
**No more than half of the members can be elected from the same gender.**  
 Comité Central Demócrata Representando el Condado Distrito 23  
 Vote por Uno  
 No más de la mitad de los miembros pueden ser elegidos del mismo sexo.

**Babatunde Alegbeleye**  
 Male /Masculino

**Keenon James**  
 Male /Masculino

**Sylvia Johnson**  
 Female /Femenino

**Le Shaun Quander-Mosley**  
 Female /Femenino

**Democratic Central Committee At Large District 24**  
**Vote for 1**  
**No more than half of the members can be elected from the same gender.**  
 Comité Central Demócrata Representando el Condado Distrito 24  
 Vote por Uno  
 No más de la mitad de los miembros pueden ser elegidos del mismo sexo.

**Rudy D. Anthony**  
 Male /Masculino

**Derrick L. Coley**  
 Male /Masculino

**Democratic Central Committee At Large District 25**  
**Vote for 1**  
**No more than half of the members can be elected from the same gender.**  
 Comité Central Demócrata Representando el Condado Distrito 25  
 Vote por Uno  
 No más de la mitad de los miembros pueden ser elegidos del mismo sexo.

**Kent Roberson**  
 Male /Masculino

**Democratic Central Committee At Large District 26**  
**Vote for 1**  
**No more than half of the members can be elected from the same gender.**  
 Comité Central Demócrata Representando el Condado Distrito 26  
 Vote por Uno  
 No más de la mitad de los miembros pueden ser elegidos del mismo sexo.

**Clate D. Jackson**  
 Male /Masculino

**Jason Lewis**  
 Male /Masculino

**Democratic Central Committee At Large District 27**  
**Vote for 1**  
**No more than half of the members can be elected from the same gender.**  
 Comité Central Demócrata Representando el Condado Distrito 27  
 Vote por Uno  
 No más de la mitad de los miembros pueden ser elegidos del mismo sexo.

**Darrell C. Odom, Sr.**  
 Male /Masculino

**Democratic Central Committee At Large District 47**  
**Vote for 1**  
**No more than half of the members can be elected from the same gender.**  
 Comité Central Demócrata Representando el Condado Distrito 47  
 Vote por Uno  
 No más de la mitad de los miembros pueden ser elegidos del mismo sexo.

**Sarahita Wyatt-Paige**  
 Female /Femenino

**Democratic Central Committee District 25**  
**Vote for up to 3**  
**No more than half of the members can be elected from the same gender.**  
 Comité Central Demócrata Distrito 25  
 Vote por No Más de Tres  
 No más de la mitad de los miembros pueden ser elegidos del mismo sexo.

**Nova Coston**  
 Female /Femenino

**John E. Richardson**  
 Male /Masculino

**Dennis H. Rowe**  
 Male /Masculino

**Anthony Tilghman**  
 Male /Masculino

**Rhonda K. Wallace**  
 Female /Femenino

**Board of Education District 6**  
**Vote for 1**  
**Non-Partisan Contest**  
**Candidates in this contest may or may not be affiliated with any political party**  
 Junta de Educación Distrito 6  
 Vote por Uno  
 Contienda no partidista  
 Los candidatos en esta contienda pueden estar o no estar afiliados a ningún partido político

**Pat Fletcher**

**Brannon D. Jackson**

**Dannine Johnson**

**Ashley Kearney**

**Sean Michael Wilson**

**Official Ballot**  
**Gubernatorial Primary Election**  
**July 19, 2022**  
**State of Maryland, Prince George's County**  
**Democratic Ballot**

**BS DEM 167**  
**013-005**  
**Page 1 of 2**

Papeleta Electoral Oficial  
 Elección Primaria Gubernamental  
 19 de julio del 2022  
 Estado de Maryland, Condado de Prince George's  
 Papeleta del Partido Demócrata

**Instructions**  
**Instrucciones**

**Making Selections**  
**Seleccionando**



Fill in the oval to the left of the name of your choice. You must blacken the oval completely, and do not make any marks outside of the oval. You do not have to vote in every race.

Llene el óvalo a la izquierda del nombre de su selección. Debe rellenar el óvalo completamente y no haga ninguna marca fuera del óvalo. No tiene que votar en cada contienda.



Do not cross out or erase, or your vote may not count. If you make a mistake or a stray mark, you may ask for a new ballot.

No debe tachar o borrar, o su voto no se contará. Si comete un error o hace una marca demás, pueda solicitar una nueva papeleta.

**Governor / Lt. Governor**  
**Vote for 1**

Gobernador / Vicegobernador  
 Vote por Uno

- Rushern L. Baker, III**  
and /y  
**Nancy Navarro**
- Jon Baron**  
and /y  
**Natalie Williams**
- Peter Franchot**  
and /y  
**Monique Anderson-Walker**
- Douglas F. Gansler**  
and /y  
**Candace Hollingsworth**
- Ralph W. Jaffe**  
and /y  
**Mark Greben**
- Ashwani Jain**  
and /y  
**LaTrece Hawkins Lytes**
- John King**  
and /y  
**Michelle Daugherty Siri**
- Wes Moore**  
and /y  
**Aruna Miller**
- Tom Perez**  
and /y  
**Shannon Sneed**
- Jerome M. Segal**  
and /y  
**Justinian M. Dispenza**

**Comptroller**

**Vote for 1**  
 Contralor  
 Vote por Uno

- Timothy J. Adams**
- Brooke Elizabeth Lierman**

**Attorney General**

**Vote for 1**  
 Procurador General  
 Vote por Uno

- Anthony G. Brown**
- Katie Curran O'Malley**

**U.S. Senator**

**Vote for 1**  
 Senador de los EE.UU.  
 Vote por Uno

- Michelle L. Smith**
- Chris Van Hollen**

**Representative in Congress**  
**District 5**

**Vote for 1**  
 Representante en el Congreso  
 Distrito 5  
 Vote por Uno

- Steny Hoyer**
- Keith Washington**
- McKayla Wilkes**

**State Senator**  
**District 24**

**Vote for 1**  
 Senador Estatal  
 Distrito 24  
 Vote por Uno

- Joanne C. Benson**  
Unopposed /Sin Oponente

**House of Delegates**  
**District 24**

**Vote for up to 3**  
 Cámara de Delegados  
 Distrito 24  
 Vote por No Más de Tres

- Tiffany T. Alston**
- Sennieal Crutchfield**
- Richard DeShay Elliott**
- Andrea Fletcher Harrison**
- Jazz M. Lewis**
- Alexis S. Solis**
- Christopher Stevenson**
- LaTasha R. Ward**

**County Executive**

**Vote for 1**  
 Ejecutivo del Condado  
 Vote por Uno

- Angela D. Alsobrooks**
- Leigh Bodden**
- Billy W. Bridges**
- Sherman R. Hardy**
- Moisette Tonya Sweat**

**County Council At Large**

**Vote for up to 2**  
 Miembro del Concejo  
 Representando el Condado  
 Vote por No Más de Dos

- Rudy D. Anthony**
- Sam Elira, Sr.**
- Leo Bachi Eyombo**
- Mel Franklin**
- Stanford Fraser**
- Calvin S. Hawkins, Jr.**
- Jonathan White**

**County Council**  
**District 5**

**Vote for 1**  
 Concejo del Condado  
 Distrito 5  
 Vote por Uno

- Jolene Ivey**  
Unopposed /Sin Oponente

**Judge of the Circuit Court**  
**Circuit 7**

**Vote for 1**  
 Juez de la Corte de Circuito  
 Circuito 7  
 Vote por Uno

- Brandon M. Burrell**
- Carol Ann Coderre**
- Malik Ali Shakur**
- Andrea D. Smith**
- Rhonda A. Wood**

**State's Attorney**

**Vote for 1**  
 Fiscal del Estado  
 Vote por Uno

- Aisha Braveboy**  
Unopposed /Sin Oponente

**Clerk of the Circuit Court**

**Vote for 1**  
 Secretario de la Corte del  
 Circuito  
 Vote por Uno

- Mahasin El Amin**
- Laverne C. Henry**

**Register of Wills**

**Vote for 1**  
 Registrador Testamentario  
 Vote por Uno

- Cereta A. Lee**  
Unopposed /Sin Oponente

**Vote Both Sides**  
 Vote en ambos lados



**Judge of the Orphans' Court**  
**Vote for up to 3**  
 Juez de la Corte de Huérfanos  
 Vote por No Más de Tres

**Wendy Alise Cartwright**  
 Unopposed /Sin Oponente

**Jason A. DeLoach**  
 Unopposed /Sin Oponente

**Athena Malloy Groves**  
 Unopposed /Sin Oponente

**Sheriff**  
**Vote for 1**  
 Alguacil  
 Vote por Uno

**John D.B. Carr**

**Elliott W. Gibson**

**Dave Grogan**

**Sylvester E. Jones, Sr.**

**Loralyn Mayo**

**Democratic Central Committee At Large District 21**  
**Vote for 1**  
**No more than half of the members can be elected from the same gender.**  
 Comité Central Demócrata Representando el Condado Distrito 21  
 Vote por Uno  
 No más de la mitad de los miembros pueden ser elegidos del mismo sexo.

**Keith R. Sydnor**  
 Male /Masculino

**Democratic Central Committee At Large District 22**  
**Vote for 1**  
**No more than half of the members can be elected from the same gender.**  
 Comité Central Demócrata Representando el Condado Distrito 22  
 Vote por Uno  
 No más de la mitad de los miembros pueden ser elegidos del mismo sexo.

**Emmett V. Jordan**  
 Male /Masculino

**Democratic Central Committee At Large District 23**  
**Vote for 1**  
**No more than half of the members can be elected from the same gender.**  
 Comité Central Demócrata Representando el Condado Distrito 23  
 Vote por Uno  
 No más de la mitad de los miembros pueden ser elegidos del mismo sexo.

**Babatunde Alegbeleye**  
 Male /Masculino

**Keenon James**  
 Male /Masculino

**Sylvia Johnson**  
 Female /Femenino

**Le Shaun Quander-Mosley**  
 Female /Femenino

**Democratic Central Committee At Large District 24**  
**Vote for 1**  
**No more than half of the members can be elected from the same gender.**  
 Comité Central Demócrata Representando el Condado Distrito 24  
 Vote por Uno  
 No más de la mitad de los miembros pueden ser elegidos del mismo sexo.

**Rudy D. Anthony**  
 Male /Masculino

**Derrick L. Coley**  
 Male /Masculino

**Democratic Central Committee At Large District 25**  
**Vote for 1**  
**No more than half of the members can be elected from the same gender.**  
 Comité Central Demócrata Representando el Condado Distrito 25  
 Vote por Uno  
 No más de la mitad de los miembros pueden ser elegidos del mismo sexo.

**Kent Roberson**  
 Male /Masculino

**Democratic Central Committee At Large District 26**  
**Vote for 1**  
**No more than half of the members can be elected from the same gender.**  
 Comité Central Demócrata Representando el Condado Distrito 26  
 Vote por Uno  
 No más de la mitad de los miembros pueden ser elegidos del mismo sexo.

**Clate D. Jackson**  
 Male /Masculino

**Jason Lewis**  
 Male /Masculino

**Democratic Central Committee At Large District 27**  
**Vote for 1**  
**No more than half of the members can be elected from the same gender.**  
 Comité Central Demócrata Representando el Condado Distrito 27  
 Vote por Uno  
 No más de la mitad de los miembros pueden ser elegidos del mismo sexo.

**Darrell C. Odom, Sr.**  
 Male /Masculino

**Democratic Central Committee At Large District 47**  
**Vote for 1**  
**No more than half of the members can be elected from the same gender.**  
 Comité Central Demócrata Representando el Condado Distrito 47  
 Vote por Uno  
 No más de la mitad de los miembros pueden ser elegidos del mismo sexo.

**Sarahita Wyatt-Paige**  
 Female /Femenino

**Democratic Central Committee District 24**  
**Vote for up to 3**  
**No more than half of the members can be elected from the same gender.**  
 Comité Central Demócrata Distrito 24  
 Vote por No Más de Tres  
 No más de la mitad de los miembros pueden ser elegidos del mismo sexo.

**Richard DeShay Elliott**  
 Male /Masculino

**Jennifer D. Epps**  
 Female /Femenino

**De Borah Grant**  
 Female /Femenino

**Michael Hayes**  
 Male /Masculino

**Stephanie D. Hicks**  
 Female /Femenino

**Carl Parker, Jr.**  
 Male /Masculino

**Patricia M. Waiters**  
 Female /Femenino

**Board of Education District 6**  
**Vote for 1**  
**Non-Partisan Contest**  
**Candidates in this contest may or may not be affiliated with any political party**  
 Junta de Educación Distrito 6  
 Vote por Uno  
 Contienda no partidista  
 Los candidatos en esta contienda pueden estar o no estar afiliados a ningún partido político

**Pat Fletcher**

**Brannon D. Jackson**

**Dannine Johnson**

**Ashley Kearney**

**Sean Michael Wilson**



**Official Ballot**  
**Gubernatorial Primary Election**  
**July 19, 2022**  
**State of Maryland, Prince George's County**  
**Democratic Ballot**

**BS DEM 168**  
**013-006**  
**Page 1 of 2**

Papeleta Electoral Oficial  
 Elección Primaria Gubernamental  
 19 de julio del 2022  
 Estado de Maryland, Condado de Prince George's  
 Papeleta del Partido Demócrata

**Instructions**  
**Instrucciones**

**Making Selections**  
**Seleccionando**



Fill in the oval to the left of the name of your choice. You must blacken the oval completely, and do not make any marks outside of the oval. You do not have to vote in every race.

Llene el óvalo a la izquierda del nombre de su selección. Debe rellenar el óvalo completamente y no haga ninguna marca fuera del óvalo. No tiene que votar en cada contienda.



Do not cross out or erase, or your vote may not count. If you make a mistake or a stray mark, you may ask for a new ballot.

No debe tachar o borrar, o su voto no se contará. Si comete un error o hace una marca demás, pueda solicitar una nueva papeleta.

<b>Governor / Lt. Governor</b> <b>Vote for 1</b> Gobernador / Vicegobernador Vote por Uno
<input type="radio"/> <b>Rushern L. Baker, III</b> and /y <b>Nancy Navarro</b>
<input type="radio"/> <b>Jon Baron</b> and /y <b>Natalie Williams</b>
<input type="radio"/> <b>Peter Franchot</b> and /y <b>Monique Anderson-Walker</b>
<input type="radio"/> <b>Douglas F. Gansler</b> and /y <b>Candace Hollingsworth</b>
<input type="radio"/> <b>Ralph W. Jaffe</b> and /y <b>Mark Greben</b>
<input type="radio"/> <b>Ashwani Jain</b> and /y <b>LaTrece Hawkins Lytes</b>
<input type="radio"/> <b>John King</b> and /y <b>Michelle Daugherty Siri</b>
<input type="radio"/> <b>Wes Moore</b> and /y <b>Aruna Miller</b>
<input type="radio"/> <b>Tom Perez</b> and /y <b>Shannon Sneed</b>
<input type="radio"/> <b>Jerome M. Segal</b> and /y <b>Justinian M. Dispenza</b>

<b>Comptroller</b> <b>Vote for 1</b> Contralor Vote por Uno
<input type="radio"/> <b>Timothy J. Adams</b>
<input type="radio"/> <b>Brooke Elizabeth Lierman</b>
<b>Attorney General</b> <b>Vote for 1</b> Procurador General Vote por Uno
<input type="radio"/> <b>Anthony G. Brown</b>
<input type="radio"/> <b>Katie Curran O'Malley</b>
<b>U.S. Senator</b> <b>Vote for 1</b> Senador de los EE.UU. Vote por Uno
<input type="radio"/> <b>Michelle L. Smith</b>
<input type="radio"/> <b>Chris Van Hollen</b>
<b>Representative in Congress</b> <b>District 5</b> <b>Vote for 1</b> Representante en el Congreso Distrito 5 Vote por Uno
<input type="radio"/> <b>Steny Hoyer</b>
<input type="radio"/> <b>Keith Washington</b>
<input type="radio"/> <b>McKayla Wilkes</b>
<b>State Senator</b> <b>District 25</b> <b>Vote for 1</b> Senador Estatal Distrito 25 Vote por Uno
<input type="radio"/> <b>Melony G. Griffith</b>
<input type="radio"/> <b>Jonathan Edward Rosero</b>
<b>House of Delegates</b> <b>District 25</b> <b>Vote for up to 3</b> Cámara de Delegados Distrito 25 Vote por No Más de Tres
<input type="radio"/> <b>Darryl Barnes</b> Unopposed /Sin Oponente
<input type="radio"/> <b>Nick Charles</b> Unopposed /Sin Oponente
<input type="radio"/> <b>Karen Toles</b> Unopposed /Sin Oponente
<b>County Executive</b> <b>Vote for 1</b> Ejecutivo del Condado Vote por Uno
<input type="radio"/> <b>Angela D. Alsobrooks</b>
<input type="radio"/> <b>Leigh Bodden</b>
<input type="radio"/> <b>Billy W. Bridges</b>
<input type="radio"/> <b>Sherman R. Hardy</b>
<input type="radio"/> <b>Moisette Tonya Sweat</b>

<b>County Council At Large</b> <b>Vote for up to 2</b> Miembro del Concejo Representando el Condado Vote por No Más de Dos
<input type="radio"/> <b>Rudy D. Anthony</b>
<input type="radio"/> <b>Sam Elira, Sr.</b>
<input type="radio"/> <b>Leo Bachi Eyombo</b>
<input type="radio"/> <b>Mel Franklin</b>
<input type="radio"/> <b>Stanford Fraser</b>
<input type="radio"/> <b>Calvin S. Hawkins, Jr.</b>
<input type="radio"/> <b>Jonathan White</b>
<b>County Council</b> <b>District 6</b> <b>Vote for 1</b> Concejo del Condado Distrito 6 Vote por Uno
<input type="radio"/> <b>Wala Blegay</b>
<input type="radio"/> <b>Barbara Holt Streeter</b>
<input type="radio"/> <b>Belinda Queen</b>
<input type="radio"/> <b>Denise G. Smith</b>
<input type="radio"/> <b>Nakia R. Wright</b>
<b>Judge of the Circuit Court</b> <b>Circuit 7</b> <b>Vote for 1</b> Juez de la Corte de Circuito Circuito 7 Vote por Uno
<input type="radio"/> <b>Brandon M. Burrell</b>
<input type="radio"/> <b>Carol Ann Coderre</b>
<input type="radio"/> <b>Malik Ali Shakur</b>
<input type="radio"/> <b>Andrea D. Smith</b>
<input type="radio"/> <b>Rhonda A. Wood</b>
<b>State's Attorney</b> <b>Vote for 1</b> Fiscal del Estado Vote por Uno
<input type="radio"/> <b>Aisha Braveboy</b> Unopposed /Sin Oponente
<b>Clerk of the Circuit Court</b> <b>Vote for 1</b> Secretario de la Corte del Circuito Vote por Uno
<input type="radio"/> <b>Mahasin El Amin</b>
<input type="radio"/> <b>Laverne C. Henry</b>
<b>Register of Wills</b> <b>Vote for 1</b> Registrador Testamentario Vote por Uno
<input type="radio"/> <b>Cereta A. Lee</b> Unopposed /Sin Oponente

**Vote Both Sides**  
 Vote en ambos lados

**Judge of the Orphans' Court**  
**Vote for up to 3**  
 Juez de la Corte de Huérfanos  
 Vote por No Más de Tres

**Wendy Alise Cartwright**  
 Unopposed /Sin Oponente

**Jason A. DeLoach**  
 Unopposed /Sin Oponente

**Athena Malloy Groves**  
 Unopposed /Sin Oponente

**Sheriff**  
**Vote for 1**  
 Alguacil  
 Vote por Uno

**John D.B. Carr**

**Elliott W. Gibson**

**Dave Grogan**

**Sylvester E. Jones, Sr.**

**Loralyn Mayo**

**Democratic Central Committee At Large District 21**  
**Vote for 1**  
**No more than half of the members can be elected from the same gender.**  
 Comité Central Demócrata Representando el Condado Distrito 21  
 Vote por Uno  
 No más de la mitad de los miembros pueden ser elegidos del mismo sexo.

**Keith R. Sydnor**  
 Male /Masculino

**Democratic Central Committee At Large District 22**  
**Vote for 1**  
**No more than half of the members can be elected from the same gender.**  
 Comité Central Demócrata Representando el Condado Distrito 22  
 Vote por Uno  
 No más de la mitad de los miembros pueden ser elegidos del mismo sexo.

**Emmett V. Jordan**  
 Male /Masculino

**Democratic Central Committee At Large District 23**  
**Vote for 1**  
**No more than half of the members can be elected from the same gender.**  
 Comité Central Demócrata Representando el Condado Distrito 23  
 Vote por Uno  
 No más de la mitad de los miembros pueden ser elegidos del mismo sexo.

**Babatunde Alegbeleye**  
 Male /Masculino

**Keenon James**  
 Male /Masculino

**Sylvia Johnson**  
 Female /Femenino

**Le Shaun Quander-Mosley**  
 Female /Femenino

**Democratic Central Committee At Large District 24**  
**Vote for 1**  
**No more than half of the members can be elected from the same gender.**  
 Comité Central Demócrata Representando el Condado Distrito 24  
 Vote por Uno  
 No más de la mitad de los miembros pueden ser elegidos del mismo sexo.

**Rudy D. Anthony**  
 Male /Masculino

**Derrick L. Coley**  
 Male /Masculino

**Democratic Central Committee At Large District 25**  
**Vote for 1**  
**No more than half of the members can be elected from the same gender.**  
 Comité Central Demócrata Representando el Condado Distrito 25  
 Vote por Uno  
 No más de la mitad de los miembros pueden ser elegidos del mismo sexo.

**Kent Roberson**  
 Male /Masculino

**Democratic Central Committee At Large District 26**  
**Vote for 1**  
**No more than half of the members can be elected from the same gender.**  
 Comité Central Demócrata Representando el Condado Distrito 26  
 Vote por Uno  
 No más de la mitad de los miembros pueden ser elegidos del mismo sexo.

**Clate D. Jackson**  
 Male /Masculino

**Jason Lewis**  
 Male /Masculino

**Democratic Central Committee At Large District 27**  
**Vote for 1**  
**No more than half of the members can be elected from the same gender.**  
 Comité Central Demócrata Representando el Condado Distrito 27  
 Vote por Uno  
 No más de la mitad de los miembros pueden ser elegidos del mismo sexo.

**Darrell C. Odom, Sr.**  
 Male /Masculino

**Democratic Central Committee At Large District 47**  
**Vote for 1**  
**No more than half of the members can be elected from the same gender.**  
 Comité Central Demócrata Representando el Condado Distrito 47  
 Vote por Uno  
 No más de la mitad de los miembros pueden ser elegidos del mismo sexo.

**Sarahita Wyatt-Paige**  
 Female /Femenino

**Democratic Central Committee District 25**  
**Vote for up to 3**  
**No more than half of the members can be elected from the same gender.**  
 Comité Central Demócrata Distrito 25  
 Vote por No Más de Tres  
 No más de la mitad de los miembros pueden ser elegidos del mismo sexo.

**Nova Coston**  
 Female /Femenino

**John E. Richardson**  
 Male /Masculino

**Dennis H. Rowe**  
 Male /Masculino

**Anthony Tilghman**  
 Male /Masculino

**Rhonda K. Wallace**  
 Female /Femenino

**Board of Education District 6**  
**Vote for 1**  
**Non-Partisan Contest**  
**Candidates in this contest may or may not be affiliated with any political party**  
 Junta de Educación Distrito 6  
 Vote por Uno  
 Contienda no partidista  
 Los candidatos en esta contienda pueden estar o no estar afiliados a ningún partido político

**Pat Fletcher**

**Brannon D. Jackson**

**Dannine Johnson**

**Ashley Kearney**

**Sean Michael Wilson**

**Official Ballot**  
**Gubernatorial Primary Election**  
**July 19, 2022**  
**State of Maryland, Prince George's County**  
**Democratic Ballot**

**BS DEM 169**  
**013-007**  
**Page 1 of 2**

Papeleta Electoral Oficial  
 Elección Primaria Gubernamental  
 19 de julio del 2022  
 Estado de Maryland, Condado de Prince George's  
 Papeleta del Partido Demócrata

**Instructions**  
**Instrucciones**

**Making Selections**  
**Seleccionando**



Fill in the oval to the left of the name of your choice. You must blacken the oval completely, and do not make any marks outside of the oval. You do not have to vote in every race.

Llene el óvalo a la izquierda del nombre de su selección. Debe rellenar el óvalo completamente y no haga ninguna marca fuera del óvalo. No tiene que votar en cada contienda.



Do not cross out or erase, or your vote may not count. If you make a mistake or a stray mark, you may ask for a new ballot.

No debe tachar o borrar, o su voto no se contará. Si comete un error o hace una marca demás, pueda solicitar una nueva papeleta.

<b>Governor / Lt. Governor</b> <b>Vote for 1</b> Gobernador / Vicegobernador Vote por Uno	<input type="radio"/> <b>Rushern L. Baker, III</b> and /y <b>Nancy Navarro</b>
	<input type="radio"/> <b>Jon Baron</b> and /y <b>Natalie Williams</b>
	<input type="radio"/> <b>Peter Franchot</b> and /y <b>Monique Anderson-Walker</b>
	<input type="radio"/> <b>Douglas F. Gansler</b> and /y <b>Candace Hollingsworth</b>
	<input type="radio"/> <b>Ralph W. Jaffe</b> and /y <b>Mark Greben</b>
	<input type="radio"/> <b>Ashwani Jain</b> and /y <b>LaTrece Hawkins Lytes</b>
	<input type="radio"/> <b>John King</b> and /y <b>Michelle Daugherty Siri</b>
	<input type="radio"/> <b>Wes Moore</b> and /y <b>Aruna Miller</b>
	<input type="radio"/> <b>Tom Perez</b> and /y <b>Shannon Sneed</b>
	<input type="radio"/> <b>Jerome M. Segal</b> and /y <b>Justinian M. Dispenza</b>

<b>Comptroller</b> <b>Vote for 1</b> Contralor Vote por Uno	<input type="radio"/> <b>Timothy J. Adams</b>
	<input type="radio"/> <b>Brooke Elizabeth Lierman</b>

<b>Attorney General</b> <b>Vote for 1</b> Procurador General Vote por Uno	<input type="radio"/> <b>Anthony G. Brown</b>
	<input type="radio"/> <b>Katie Curran O'Malley</b>

<b>U.S. Senator</b> <b>Vote for 1</b> Senador de los EE.UU. Vote por Uno	<input type="radio"/> <b>Michelle L. Smith</b>
	<input type="radio"/> <b>Chris Van Hollen</b>

<b>Representative in Congress</b> <b>District 4</b> <b>Vote for 1</b> Representante en el Congreso Distrito 4 Vote por Uno	<input type="radio"/> <b>Tammy Allison</b>
	<input type="radio"/> <b>Angela M. Angel</b>
	<input type="radio"/> <b>James Levi Curtis, Jr.</b>
	<input type="radio"/> <b>Donna F. Edwards</b>
	<input type="radio"/> <b>Matthew F. Fogg</b>
	<input type="radio"/> <b>Gregory Holmes</b>
	<input type="radio"/> <b>Glenn F. Ivey</b>
	<input type="radio"/> <b>Robert K. McGhee</b>
	<input type="radio"/> <b>Kim A. Shelton</b>

<b>State Senator</b> <b>District 24</b> <b>Vote for 1</b> Senador Estatal Distrito 24 Vote por Uno	<input type="radio"/> <b>Joanne C. Benson</b> Unopposed /Sin Oponente
---	--

<b>House of Delegates</b> <b>District 24</b> <b>Vote for up to 3</b> Cámara de Delegados Distrito 24 Vote por No Más de Tres	<input type="radio"/> <b>Tiffany T. Alston</b>
	<input type="radio"/> <b>Sennieal Crutchfield</b>
	<input type="radio"/> <b>Richard DeShay Elliott</b>
	<input type="radio"/> <b>Andrea Fletcher Harrison</b>
	<input type="radio"/> <b>Jazz M. Lewis</b>
	<input type="radio"/> <b>Alexis S. Solis</b>
	<input type="radio"/> <b>Christopher Stevenson</b>
	<input type="radio"/> <b>LaTasha R. Ward</b>

<b>County Executive</b> <b>Vote for 1</b> Ejecutivo del Condado Vote por Uno	<input type="radio"/> <b>Angela D. Alsobrooks</b>
	<input type="radio"/> <b>Leigh Bodden</b>
	<input type="radio"/> <b>Billy W. Bridges</b>
	<input type="radio"/> <b>Sherman R. Hardy</b>
	<input type="radio"/> <b>Moisette Tonya Sweat</b>

<b>County Council At Large</b> <b>Vote for up to 2</b> Miembro del Concejo Representando el Condado Vote por No Más de Dos	<input type="radio"/> <b>Rudy D. Anthony</b>
	<input type="radio"/> <b>Sam Elira, Sr.</b>
	<input type="radio"/> <b>Leo Bachi Eyombo</b>
	<input type="radio"/> <b>Mel Franklin</b>
	<input type="radio"/> <b>Stanford Fraser</b>
	<input type="radio"/> <b>Calvin S. Hawkins, Jr.</b>
	<input type="radio"/> <b>Jonathan White</b>

<b>County Council</b> <b>District 5</b> <b>Vote for 1</b> Concejo del Condado Distrito 5 Vote por Uno	<input type="radio"/> <b>Jolene Ivey</b> Unopposed /Sin Oponente
--	---

<b>Judge of the Circuit Court</b> <b>Circuit 7</b> <b>Vote for 1</b> Juez de la Corte de Circuito Circuito 7 Vote por Uno	<input type="radio"/> <b>Brandon M. Burrell</b>
	<input type="radio"/> <b>Carol Ann Coderre</b>
	<input type="radio"/> <b>Malik Ali Shakur</b>
	<input type="radio"/> <b>Andrea D. Smith</b>
	<input type="radio"/> <b>Rhonda A. Wood</b>

<b>State's Attorney</b> <b>Vote for 1</b> Fiscal del Estado Vote por Uno	<input type="radio"/> <b>Aisha Braveboy</b> Unopposed /Sin Oponente
---	--

<b>Clerk of the Circuit Court</b> <b>Vote for 1</b> Secretario de la Corte del Circuito Vote por Uno	<input type="radio"/> <b>Mahasin El Amin</b>
	<input type="radio"/> <b>Laverne C. Henry</b>

**Vote Both Sides**  
 Vote en ambos lados

<b>Register of Wills</b> <b>Vote for 1</b> Registrador Testamentario Vote por Uno <input type="radio"/> <b>Cereta A. Lee</b> Unopposed /Sin Oponente
<b>Judge of the Orphans' Court</b> <b>Vote for up to 3</b> Juez de la Corte de Huérfanos Vote por No Más de Tres <input type="radio"/> <b>Wendy Alise Cartwright</b> Unopposed /Sin Oponente
<input type="radio"/> <b>Jason A. DeLoach</b> Unopposed /Sin Oponente
<input type="radio"/> <b>Athena Malloy Groves</b> Unopposed /Sin Oponente
<b>Sheriff</b> <b>Vote for 1</b> Alguacil Vote por Uno <input type="radio"/> <b>John D.B. Carr</b>
<input type="radio"/> <b>Elliott W. Gibson</b>
<input type="radio"/> <b>Dave Grogan</b>
<input type="radio"/> <b>Sylvester E. Jones, Sr.</b>
<input type="radio"/> <b>Loralyn Mayo</b>
<b>Democratic Central Committee At Large District 21</b> <b>Vote for 1</b> <b>No more than half of the members can be elected from the same gender.</b> Comité Central Demócrata Representando el Condado Distrito 21 Vote por Uno No más de la mitad de los miembros pueden ser elegidos del mismo sexo. <input type="radio"/> <b>Keith R. Sydnor</b> Male /Masculino
<b>Democratic Central Committee At Large District 22</b> <b>Vote for 1</b> <b>No more than half of the members can be elected from the same gender.</b> Comité Central Demócrata Representando el Condado Distrito 22 Vote por Uno No más de la mitad de los miembros pueden ser elegidos del mismo sexo. <input type="radio"/> <b>Emmett V. Jordan</b> Male /Masculino

<b>Democratic Central Committee At Large District 23</b> <b>Vote for 1</b> <b>No more than half of the members can be elected from the same gender.</b> Comité Central Demócrata Representando el Condado Distrito 23 Vote por Uno No más de la mitad de los miembros pueden ser elegidos del mismo sexo. <input type="radio"/> <b>Babatunde Alegbeleye</b> Male /Masculino
<input type="radio"/> <b>Keenon James</b> Male /Masculino
<input type="radio"/> <b>Sylvia Johnson</b> Female /Femenino
<input type="radio"/> <b>Le Shaun Quander-Mosley</b> Female /Femenino
<b>Democratic Central Committee At Large District 24</b> <b>Vote for 1</b> <b>No more than half of the members can be elected from the same gender.</b> Comité Central Demócrata Representando el Condado Distrito 24 Vote por Uno No más de la mitad de los miembros pueden ser elegidos del mismo sexo. <input type="radio"/> <b>Rudy D. Anthony</b> Male /Masculino
<input type="radio"/> <b>Derrick L. Coley</b> Male /Masculino
<b>Democratic Central Committee At Large District 25</b> <b>Vote for 1</b> <b>No more than half of the members can be elected from the same gender.</b> Comité Central Demócrata Representando el Condado Distrito 25 Vote por Uno No más de la mitad de los miembros pueden ser elegidos del mismo sexo. <input type="radio"/> <b>Kent Roberson</b> Male /Masculino
<b>Democratic Central Committee At Large District 26</b> <b>Vote for 1</b> <b>No more than half of the members can be elected from the same gender.</b> Comité Central Demócrata Representando el Condado Distrito 26 Vote por Uno No más de la mitad de los miembros pueden ser elegidos del mismo sexo. <input type="radio"/> <b>Clate D. Jackson</b> Male /Masculino
<input type="radio"/> <b>Jason Lewis</b> Male /Masculino

<b>Democratic Central Committee At Large District 27</b> <b>Vote for 1</b> <b>No more than half of the members can be elected from the same gender.</b> Comité Central Demócrata Representando el Condado Distrito 27 Vote por Uno No más de la mitad de los miembros pueden ser elegidos del mismo sexo. <input type="radio"/> <b>Darrell C. Odom, Sr.</b> Male /Masculino
<b>Democratic Central Committee At Large District 47</b> <b>Vote for 1</b> <b>No more than half of the members can be elected from the same gender.</b> Comité Central Demócrata Representando el Condado Distrito 47 Vote por Uno No más de la mitad de los miembros pueden ser elegidos del mismo sexo. <input type="radio"/> <b>Sarahita Wyatt-Paige</b> Female /Femenino
<b>Democratic Central Committee District 24</b> <b>Vote for up to 3</b> <b>No more than half of the members can be elected from the same gender.</b> Comité Central Demócrata Distrito 24 Vote por No Más de Tres No más de la mitad de los miembros pueden ser elegidos del mismo sexo. <input type="radio"/> <b>Richard DeShay Elliott</b> Male /Masculino
<input type="radio"/> <b>Jennifer D. Epps</b> Female /Femenino
<input type="radio"/> <b>De Borah Grant</b> Female /Femenino
<input type="radio"/> <b>Michael Hayes</b> Male /Masculino
<input type="radio"/> <b>Stephanie D. Hicks</b> Female /Femenino
<input type="radio"/> <b>Carl Parker, Jr.</b> Male /Masculino
<input type="radio"/> <b>Patricia M. Waiters</b> Female /Femenino

**Vote Both Sides**  
 Vote en ambos lados 

**Official Ballot**  
**Gubernatorial Primary Election**  
**State of Maryland, Prince George's County**  
**July 19, 2022**  
**Democratic Ballot**

**BS DEM 169**  
**013-007**  
**Page 2 of 2**

Papeleta Electoral Oficial  
Elección Primaria Gubernamental  
Estado de Maryland, Condado de Prince George's  
19 de julio del 2022  
Papeleta del Partido Demócrata

**Board of Education**  
**District 6**  
**Vote for 1**  
**Non-Partisan Contest**  
**Candidates in this contest may or may not be**  
**affiliated with any political party**  
Junta de Educación  
Distrito 6  
Vote por Uno  
Contienda no partidista  
Los candidatos en esta contienda pueden estar o  
no estar afiliados a ningún partido político

- Pat Fletcher**
- Branndon D. Jackson**
- Dannine Johnson**
- Ashley Kearney**
- Sean Michael Wilson**

**End of Ballot**  
Fin del voto



**Vote Both Sides**  
Vote en ambos lados



**Official Ballot**  
**Gubernatorial Primary Election**  
**July 19, 2022**  
**State of Maryland, Prince George's County**  
**Democratic Ballot**

**BS DEM 170**  
**013-008**

Papeleta Electoral Oficial  
 Elección Primaria Gubernamental  
 19 de julio del 2022  
 Estado de Maryland, Condado de Prince George's  
 Papeleta del Partido Demócrata

**Instructions**  
**Instrucciones**

**Making Selections**  
**Seleccionando**



Fill in the oval to the left of the name of your choice. You must blacken the oval completely, and do not make any marks outside of the oval. You do not have to vote in every race.

Llene el óvalo a la izquierda del nombre de su selección. Debe rellenar el óvalo completamente y no haga ninguna marca fuera del óvalo. No tiene que votar en cada contienda.



Do not cross out or erase, or your vote may not count. If you make a mistake or a stray mark, you may ask for a new ballot.

No debe tachar o borrar, o su voto no se contará. Si comete un error o hace una marca demás, pueda solicitar una nueva papeleta.

<b>Governor / Lt. Governor</b> <b>Vote for 1</b> Gobernador / Vicegobernador Vote por Uno	<input type="radio"/> <b>Rushern L. Baker, III</b> and /y <b>Nancy Navarro</b>
<input type="radio"/> <b>Jon Baron</b> and /y <b>Natalie Williams</b>	
<input type="radio"/> <b>Peter Franchot</b> and /y <b>Monique Anderson-Walker</b>	
<input type="radio"/> <b>Douglas F. Gansler</b> and /y <b>Candace Hollingsworth</b>	
<input type="radio"/> <b>Ralph W. Jaffe</b> and /y <b>Mark Greben</b>	
<input type="radio"/> <b>Ashwani Jain</b> and /y <b>LaTrece Hawkins Lytes</b>	
<input type="radio"/> <b>John King</b> and /y <b>Michelle Daugherty Siri</b>	
<input type="radio"/> <b>Wes Moore</b> and /y <b>Aruna Miller</b>	
<input type="radio"/> <b>Tom Perez</b> and /y <b>Shannon Sneed</b>	
<input type="radio"/> <b>Jerome M. Segal</b> and /y <b>Justinian M. Dispenza</b>	

<b>Comptroller</b> <b>Vote for 1</b> Contralor Vote por Uno	<input type="radio"/> <b>Timothy J. Adams</b>
<input type="radio"/> <b>Brooke Elizabeth Lierman</b>	

<b>Attorney General</b> <b>Vote for 1</b> Procurador General Vote por Uno	<input type="radio"/> <b>Anthony G. Brown</b>
<input type="radio"/> <b>Katie Curran O'Malley</b>	

<b>U.S. Senator</b> <b>Vote for 1</b> Senador de los EE.UU. Vote por Uno	<input type="radio"/> <b>Michelle L. Smith</b>
<input type="radio"/> <b>Chris Van Hollen</b>	

<b>Representative in Congress</b> <b>District 4</b> <b>Vote for 1</b> Representante en el Congreso Distrito 4 Vote por Uno	<input type="radio"/> <b>Tammy Allison</b>
<input type="radio"/> <b>Angela M. Angel</b>	
<input type="radio"/> <b>James Levi Curtis, Jr.</b>	
<input type="radio"/> <b>Donna F. Edwards</b>	
<input type="radio"/> <b>Matthew F. Fogg</b>	
<input type="radio"/> <b>Gregory Holmes</b>	
<input type="radio"/> <b>Glenn F. Ivey</b>	
<input type="radio"/> <b>Robert K. McGhee</b>	
<input type="radio"/> <b>Kim A. Shelton</b>	

<b>State Senator</b> <b>District 22</b> <b>Vote for 1</b> Senador Estatal Distrito 22 Vote por Uno	<input type="radio"/> <b>Rashad D. Lloyd</b>
<input type="radio"/> <b>Paul G. Pinsky</b>	

<b>House of Delegates</b> <b>District 22</b> <b>Vote for up to 3</b> Cámara de Delegados Distrito 22 Vote por No Más de Tres	<input type="radio"/> <b>Anne Healey</b>
<input type="radio"/> <b>Chiquita Jackson</b>	
<input type="radio"/> <b>Ashanti Martinez</b>	
<input type="radio"/> <b>Patrick A. Paschall</b>	
<input type="radio"/> <b>Alonzo T. Washington</b>	
<input type="radio"/> <b>Nicole A. Williams</b>	

<b>County Executive</b> <b>Vote for 1</b> Ejecutivo del Condado Vote por Uno	<input type="radio"/> <b>Angela D. Alsobrooks</b>
<input type="radio"/> <b>Leigh Bodden</b>	
<input type="radio"/> <b>Billy W. Bridges</b>	
<input type="radio"/> <b>Sherman R. Hardy</b>	
<input type="radio"/> <b>Moisette Tonya Sweat</b>	

<b>County Council At Large</b> <b>Vote for up to 2</b> Miembro del Concejo Representando el Condado Vote por No Más de Dos	<input type="radio"/> <b>Rudy D. Anthony</b>
<input type="radio"/> <b>Sam Elira, Sr.</b>	
<input type="radio"/> <b>Leo Bachi Eyombo</b>	
<input type="radio"/> <b>Mel Franklin</b>	
<input type="radio"/> <b>Stanford Fraser</b>	
<input type="radio"/> <b>Calvin S. Hawkins, Jr.</b>	
<input type="radio"/> <b>Jonathan White</b>	

<b>County Council</b> <b>District 5</b> <b>Vote for 1</b> Concejo del Condado Distrito 5 Vote por Uno	<input type="radio"/> <b>Jolene Ivey</b> <b>Unopposed /Sin Oponente</b>
--	--

<b>Judge of the Circuit Court</b> <b>Circuit 7</b> <b>Vote for 1</b> Juez de la Corte de Circuito Circuito 7 Vote por Uno	<input type="radio"/> <b>Brandon M. Burrell</b>
<input type="radio"/> <b>Carol Ann Coderre</b>	
<input type="radio"/> <b>Malik Ali Shakur</b>	
<input type="radio"/> <b>Andrea D. Smith</b>	
<input type="radio"/> <b>Rhonda A. Wood</b>	

<b>State's Attorney</b> <b>Vote for 1</b> Fiscal del Estado Vote por Uno	<input type="radio"/> <b>Aisha Braveboy</b> <b>Unopposed /Sin Oponente</b>
---	---

<b>Clerk of the Circuit Court</b> <b>Vote for 1</b> Secretario de la Corte del Circuito Vote por Uno	<input type="radio"/> <b>Mahasin El Amin</b>
<input type="radio"/> <b>Laverne C. Henry</b>	

<b>Register of Wills</b> <b>Vote for 1</b> Registrador Testamentario Vote por Uno	<input type="radio"/> <b>Cereta A. Lee</b> <b>Unopposed /Sin Oponente</b>
--	--

<b>County Council</b> <b>District 5</b> <b>Vote for 1</b> Concejo del Condado Distrito 5 Vote por Uno	<input type="radio"/> <b>Jolene Ivey</b> <b>Unopposed /Sin Oponente</b>
--	--

<b>Judge of the Circuit Court</b> <b>Circuit 7</b> <b>Vote for 1</b> Juez de la Corte de Circuito Circuito 7 Vote por Uno	<input type="radio"/> <b>Brandon M. Burrell</b>
<input type="radio"/> <b>Carol Ann Coderre</b>	
<input type="radio"/> <b>Malik Ali Shakur</b>	
<input type="radio"/> <b>Andrea D. Smith</b>	
<input type="radio"/> <b>Rhonda A. Wood</b>	

<b>State's Attorney</b> <b>Vote for 1</b> Fiscal del Estado Vote por Uno	<input type="radio"/> <b>Aisha Braveboy</b> <b>Unopposed /Sin Oponente</b>
---	---

<b>Clerk of the Circuit Court</b> <b>Vote for 1</b> Secretario de la Corte del Circuito Vote por Uno	<input type="radio"/> <b>Mahasin El Amin</b>
<input type="radio"/> <b>Laverne C. Henry</b>	

<b>Register of Wills</b> <b>Vote for 1</b> Registrador Testamentario Vote por Uno	<input type="radio"/> <b>Cereta A. Lee</b> <b>Unopposed /Sin Oponente</b>
--	--

**Judge of the Orphans' Court**  
**Vote for up to 3**  
 Juez de la Corte de Huérfanos  
 Vote por No Más de Tres

**Wendy Alise Cartwright**  
 Unopposed /Sin Oponente

**Jason A. DeLoach**  
 Unopposed /Sin Oponente

**Athena Malloy Groves**  
 Unopposed /Sin Oponente

**Sheriff**  
**Vote for 1**  
 Alguacil  
 Vote por Uno

**John D.B. Carr**

**Elliott W. Gibson**

**Dave Grogan**

**Sylvester E. Jones, Sr.**

**Loralyn Mayo**

**Democratic Central Committee At Large District 21**  
**Vote for 1**  
**No more than half of the members can be elected from the same gender.**  
 Comité Central Demócrata Representando el Condado Distrito 21  
 Vote por Uno  
 No más de la mitad de los miembros pueden ser elegidos del mismo sexo.

**Keith R. Sydnor**  
 Male /Masculino

**Democratic Central Committee At Large District 22**  
**Vote for 1**  
**No more than half of the members can be elected from the same gender.**  
 Comité Central Demócrata Representando el Condado Distrito 22  
 Vote por Uno  
 No más de la mitad de los miembros pueden ser elegidos del mismo sexo.

**Emmett V. Jordan**  
 Male /Masculino

**Democratic Central Committee At Large District 23**  
**Vote for 1**  
**No more than half of the members can be elected from the same gender.**  
 Comité Central Demócrata Representando el Condado Distrito 23  
 Vote por Uno  
 No más de la mitad de los miembros pueden ser elegidos del mismo sexo.

**Babatunde Alegbeleye**  
 Male /Masculino

**Keenon James**  
 Male /Masculino

**Sylvia Johnson**  
 Female /Femenino

**Le Shaun Quander-Mosley**  
 Female /Femenino

**Democratic Central Committee At Large District 24**  
**Vote for 1**  
**No more than half of the members can be elected from the same gender.**  
 Comité Central Demócrata Representando el Condado Distrito 24  
 Vote por Uno  
 No más de la mitad de los miembros pueden ser elegidos del mismo sexo.

**Rudy D. Anthony**  
 Male /Masculino

**Derrick L. Coley**  
 Male /Masculino

**Democratic Central Committee At Large District 25**  
**Vote for 1**  
**No more than half of the members can be elected from the same gender.**  
 Comité Central Demócrata Representando el Condado Distrito 25  
 Vote por Uno  
 No más de la mitad de los miembros pueden ser elegidos del mismo sexo.

**Kent Roberson**  
 Male /Masculino

**Democratic Central Committee At Large District 26**  
**Vote for 1**  
**No more than half of the members can be elected from the same gender.**  
 Comité Central Demócrata Representando el Condado Distrito 26  
 Vote por Uno  
 No más de la mitad de los miembros pueden ser elegidos del mismo sexo.

**Clate D. Jackson**  
 Male /Masculino

**Jason Lewis**  
 Male /Masculino

**Democratic Central Committee At Large District 27**  
**Vote for 1**  
**No more than half of the members can be elected from the same gender.**  
 Comité Central Demócrata Representando el Condado Distrito 27  
 Vote por Uno  
 No más de la mitad de los miembros pueden ser elegidos del mismo sexo.

**Darrell C. Odom, Sr.**  
 Male /Masculino

**Democratic Central Committee At Large District 47**  
**Vote for 1**  
**No more than half of the members can be elected from the same gender.**  
 Comité Central Demócrata Representando el Condado Distrito 47  
 Vote por Uno  
 No más de la mitad de los miembros pueden ser elegidos del mismo sexo.

**Sarahita Wyatt-Paige**  
 Female /Femenino

**Democratic Central Committee District 22**  
**Vote for up to 3**  
**No more than half of the members can be elected from the same gender.**  
 Comité Central Demócrata Distrito 22  
 Vote por No Más de Tres  
 No más de la mitad de los miembros pueden ser elegidos del mismo sexo.

**Chike B. Croslin**  
 Male /Masculino

**Kony L. Serrano**  
 Female /Femenino

**Nomination Vacant**  
 /Nominación Vacante



**Official Ballot**  
**Gubernatorial Primary Election**  
**July 19, 2022**  
**State of Maryland, Prince George's County**  
**Democratic Ballot**

**BS DEM 171**  
**013-009**  
**Page 1 of 2**

Papeleta Electoral Oficial  
 Elección Primaria Gubernamental  
 19 de julio del 2022  
 Estado de Maryland, Condado de Prince George's  
 Papeleta del Partido Demócrata

**Instructions**  
**Instrucciones**

**Making Selections**  
**Seleccionando**

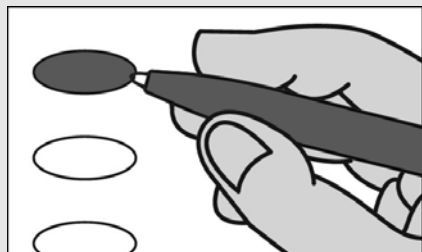

Fill in the oval to the left of the name of your choice. You must blacken the oval completely, and do not make any marks outside of the oval. You do not have to vote in every race.

Llene el óvalo a la izquierda del nombre de su selección. Debe rellenar el óvalo completamente y no haga ninguna marca fuera del óvalo. No tiene que votar en cada contienda.



Do not cross out or erase, or your vote may not count. If you make a mistake or a stray mark, you may ask for a new ballot.

No debe tachar o borrar, o su voto no se contará. Si comete un error o hace una marca demás, pueda solicitar una nueva papeleta.

**Governor / Lt. Governor**  
**Vote for 1**

Gobernador / Vicegobernador  
 Vote por Uno

- Rushern L. Baker, III**  
and /y  
**Nancy Navarro**
- Jon Baron**  
and /y  
**Natalie Williams**
- Peter Franchot**  
and /y  
**Monique Anderson-Walker**
- Douglas F. Gansler**  
and /y  
**Candace Hollingsworth**
- Ralph W. Jaffe**  
and /y  
**Mark Greben**
- Ashwani Jain**  
and /y  
**LaTrece Hawkins Lytes**
- John King**  
and /y  
**Michelle Daugherty Siri**
- Wes Moore**  
and /y  
**Aruna Miller**
- Tom Perez**  
and /y  
**Shannon Sneed**
- Jerome M. Segal**  
and /y  
**Justinian M. Dispenza**

**Comptroller**

**Vote for 1**  
 Contralor  
 Vote por Uno

- Timothy J. Adams**
- Brooke Elizabeth Lierman**

**Attorney General**

**Vote for 1**  
 Procurador General  
 Vote por Uno

- Anthony G. Brown**
- Katie Curran O'Malley**

**U.S. Senator**

**Vote for 1**  
 Senador de los EE.UU.  
 Vote por Uno

- Michelle L. Smith**
- Chris Van Hollen**

**Representative in Congress**  
**District 5**

**Vote for 1**  
 Representante en el Congreso  
 Distrito 5  
 Vote por Uno

- Steny Hoyer**
- Keith Washington**
- McKayla Wilkes**

**State Senator**  
**District 25**

**Vote for 1**  
 Senador Estatal  
 Distrito 25  
 Vote por Uno

- Melony G. Griffith**
- Jonathan Edward Rosero**

**House of Delegates**  
**District 25**

**Vote for up to 3**  
 Cámara de Delegados  
 Distrito 25  
 Vote por No Más de Tres

- Darryl Barnes**  
Unopposed /Sin Oponente
- Nick Charles**  
Unopposed /Sin Oponente
- Karen Toles**  
Unopposed /Sin Oponente

**County Executive**

**Vote for 1**  
 Ejecutivo del Condado  
 Vote por Uno

- Angela D. Alsobrooks**
- Leigh Bodden**
- Billy W. Bridges**
- Sherman R. Hardy**
- Moisette Tonya Sweat**

**County Council At Large**

**Vote for up to 2**  
 Miembro del Concejo  
 Representando el Condado  
 Vote por No Más de Dos

- Rudy D. Anthony**
- Sam Elira, Sr.**
- Leo Bachi Eyombo**
- Mel Franklin**
- Stanford Fraser**
- Calvin S. Hawkins, Jr.**
- Jonathan White**

**County Council**  
**District 6**

**Vote for 1**  
 Concejo del Condado  
 Distrito 6  
 Vote por Uno

- Wala Blegay**
- Barbara Holt Streeter**
- Belinda Queen**
- Denise G. Smith**
- Nakia R. Wright**

**Judge of the Circuit Court**  
**Circuit 7**

**Vote for 1**  
 Juez de la Corte de Circuito  
 Circuito 7  
 Vote por Uno

- Brandon M. Burrell**
- Carol Ann Coderre**
- Malik Ali Shakur**
- Andrea D. Smith**
- Rhonda A. Wood**

**State's Attorney**

**Vote for 1**  
 Fiscal del Estado  
 Vote por Uno

- Aisha Braveboy**  
Unopposed /Sin Oponente

**Clerk of the Circuit Court**  
**Vote for 1**

Secretario de la Corte del  
 Circuito  
 Vote por Uno

- Mahasin El Amin**
- Laverne C. Henry**

**Register of Wills**

**Vote for 1**  
 Registrador Testamentario  
 Vote por Uno

- Cereta A. Lee**  
Unopposed /Sin Oponente

**Vote Both Sides**  
 Vote en ambos lados



**Judge of the Orphans' Court**  
**Vote for up to 3**  
 Juez de la Corte de Huérfanos  
 Vote por No Más de Tres

**Wendy Alise Cartwright**  
 Unopposed /Sin Oponente

**Jason A. DeLoach**  
 Unopposed /Sin Oponente

**Athena Malloy Groves**  
 Unopposed /Sin Oponente

**Sheriff**  
**Vote for 1**  
 Alguacil  
 Vote por Uno

**John D.B. Carr**

**Elliott W. Gibson**

**Dave Grogan**

**Sylvester E. Jones, Sr.**

**Loralyn Mayo**

**Democratic Central Committee At Large District 21**  
**Vote for 1**  
**No more than half of the members can be elected from the same gender.**  
 Comité Central Demócrata Representando el Condado Distrito 21  
 Vote por Uno  
 No más de la mitad de los miembros pueden ser elegidos del mismo sexo.

**Keith R. Sydnor**  
 Male /Masculino

**Democratic Central Committee At Large District 22**  
**Vote for 1**  
**No more than half of the members can be elected from the same gender.**  
 Comité Central Demócrata Representando el Condado Distrito 22  
 Vote por Uno  
 No más de la mitad de los miembros pueden ser elegidos del mismo sexo.

**Emmett V. Jordan**  
 Male /Masculino

**Democratic Central Committee At Large District 23**  
**Vote for 1**  
**No more than half of the members can be elected from the same gender.**  
 Comité Central Demócrata Representando el Condado Distrito 23  
 Vote por Uno  
 No más de la mitad de los miembros pueden ser elegidos del mismo sexo.

**Babatunde Alegbeleye**  
 Male /Masculino

**Keenon James**  
 Male /Masculino

**Sylvia Johnson**  
 Female /Femenino

**Le Shaun Quander-Mosley**  
 Female /Femenino

**Democratic Central Committee At Large District 24**  
**Vote for 1**  
**No more than half of the members can be elected from the same gender.**  
 Comité Central Demócrata Representando el Condado Distrito 24  
 Vote por Uno  
 No más de la mitad de los miembros pueden ser elegidos del mismo sexo.

**Rudy D. Anthony**  
 Male /Masculino

**Derrick L. Coley**  
 Male /Masculino

**Democratic Central Committee At Large District 25**  
**Vote for 1**  
**No more than half of the members can be elected from the same gender.**  
 Comité Central Demócrata Representando el Condado Distrito 25  
 Vote por Uno  
 No más de la mitad de los miembros pueden ser elegidos del mismo sexo.

**Kent Roberson**  
 Male /Masculino

**Democratic Central Committee At Large District 26**  
**Vote for 1**  
**No more than half of the members can be elected from the same gender.**  
 Comité Central Demócrata Representando el Condado Distrito 26  
 Vote por Uno  
 No más de la mitad de los miembros pueden ser elegidos del mismo sexo.

**Clate D. Jackson**  
 Male /Masculino

**Jason Lewis**  
 Male /Masculino

**Democratic Central Committee At Large District 27**  
**Vote for 1**  
**No more than half of the members can be elected from the same gender.**  
 Comité Central Demócrata Representando el Condado Distrito 27  
 Vote por Uno  
 No más de la mitad de los miembros pueden ser elegidos del mismo sexo.

**Darrell C. Odom, Sr.**  
 Male /Masculino

**Democratic Central Committee At Large District 47**  
**Vote for 1**  
**No more than half of the members can be elected from the same gender.**  
 Comité Central Demócrata Representando el Condado Distrito 47  
 Vote por Uno  
 No más de la mitad de los miembros pueden ser elegidos del mismo sexo.

**Sarahita Wyatt-Paige**  
 Female /Femenino

**Democratic Central Committee District 25**  
**Vote for up to 3**  
**No more than half of the members can be elected from the same gender.**  
 Comité Central Demócrata Distrito 25  
 Vote por No Más de Tres  
 No más de la mitad de los miembros pueden ser elegidos del mismo sexo.

**Nova Coston**  
 Female /Femenino

**John E. Richardson**  
 Male /Masculino

**Dennis H. Rowe**  
 Male /Masculino

**Anthony Tilghman**  
 Male /Masculino

**Rhonda K. Wallace**  
 Female /Femenino

**Board of Education District 6**  
**Vote for 1**  
**Non-Partisan Contest**  
**Candidates in this contest may or may not be affiliated with any political party**  
 Junta de Educación Distrito 6  
 Vote por Uno  
 Contienda no partidista  
 Los candidatos en esta contienda pueden estar o no estar afiliados a ningún partido político

**Pat Fletcher**

**Brannon D. Jackson**

**Dannine Johnson**

**Ashley Kearney**

**Sean Michael Wilson**

**Official Ballot**  
**Gubernatorial Primary Election**  
**July 19, 2022**  
**State of Maryland, Prince George's County**  
**Democratic Ballot**

**BS DEM 172**  
**013-010**  
**Page 1 of 2**

Papeleta Electoral Oficial  
 Elección Primaria Gubernamental  
 19 de julio del 2022  
 Estado de Maryland, Condado de Prince George's  
 Papeleta del Partido Demócrata

**Instructions**  
**Instrucciones**

**Making Selections**  
**Seleccionando**



Fill in the oval to the left of the name of your choice. You must blacken the oval completely, and do not make any marks outside of the oval. You do not have to vote in every race.

Llene el óvalo a la izquierda del nombre de su selección. Debe rellenar el óvalo completamente y no haga ninguna marca fuera del óvalo. No tiene que votar en cada contienda.



Do not cross out or erase, or your vote may not count. If you make a mistake or a stray mark, you may ask for a new ballot.

No debe tachar o borrar, o su voto no se contará. Si comete un error o hace una marca demás, pueda solicitar una nueva papeleta.

<b>Governor / Lt. Governor</b> <b>Vote for 1</b> Gobernador / Vicegobernador Vote por Uno
<input type="radio"/> <b>Rushern L. Baker, III</b> and /y <b>Nancy Navarro</b>
<input type="radio"/> <b>Jon Baron</b> and /y <b>Natalie Williams</b>
<input type="radio"/> <b>Peter Franchot</b> and /y <b>Monique Anderson-Walker</b>
<input type="radio"/> <b>Douglas F. Gansler</b> and /y <b>Candace Hollingsworth</b>
<input type="radio"/> <b>Ralph W. Jaffe</b> and /y <b>Mark Greben</b>
<input type="radio"/> <b>Ashwani Jain</b> and /y <b>LaTrece Hawkins Lytes</b>
<input type="radio"/> <b>John King</b> and /y <b>Michelle Daugherty Siri</b>
<input type="radio"/> <b>Wes Moore</b> and /y <b>Aruna Miller</b>
<input type="radio"/> <b>Tom Perez</b> and /y <b>Shannon Sneed</b>
<input type="radio"/> <b>Jerome M. Segal</b> and /y <b>Justinian M. Dispenza</b>

<b>Comptroller</b> <b>Vote for 1</b> Contralor Vote por Uno
<input type="radio"/> <b>Timothy J. Adams</b>
<input type="radio"/> <b>Brooke Elizabeth Lierman</b>
<b>Attorney General</b> <b>Vote for 1</b> Procurador General Vote por Uno
<input type="radio"/> <b>Anthony G. Brown</b>
<input type="radio"/> <b>Katie Curran O'Malley</b>
<b>U.S. Senator</b> <b>Vote for 1</b> Senador de los EE.UU. Vote por Uno
<input type="radio"/> <b>Michelle L. Smith</b>
<input type="radio"/> <b>Chris Van Hollen</b>
<b>Representative in Congress</b> <b>District 5</b> <b>Vote for 1</b> Representante en el Congreso Distrito 5 Vote por Uno
<input type="radio"/> <b>Steny Hoyer</b>
<input type="radio"/> <b>Keith Washington</b>
<input type="radio"/> <b>McKayla Wilkes</b>
<b>State Senator</b> <b>District 25</b> <b>Vote for 1</b> Senador Estatal Distrito 25 Vote por Uno
<input type="radio"/> <b>Melony G. Griffith</b>
<input type="radio"/> <b>Jonathan Edward Rosero</b>
<b>House of Delegates</b> <b>District 25</b> <b>Vote for up to 3</b> Cámara de Delegados Distrito 25 Vote por No Más de Tres
<input type="radio"/> <b>Darryl Barnes</b> <b>Unopposed /Sin Oponente</b>
<input type="radio"/> <b>Nick Charles</b> <b>Unopposed /Sin Oponente</b>
<input type="radio"/> <b>Karen Toles</b> <b>Unopposed /Sin Oponente</b>
<b>County Executive</b> <b>Vote for 1</b> Ejecutivo del Condado Vote por Uno
<input type="radio"/> <b>Angela D. Alsobrooks</b>
<input type="radio"/> <b>Leigh Bodden</b>
<input type="radio"/> <b>Billy W. Bridges</b>
<input type="radio"/> <b>Sherman R. Hardy</b>
<input type="radio"/> <b>Moisette Tonya Sweat</b>

<b>County Council At Large</b> <b>Vote for up to 2</b> Miembro del Concejo Representando el Condado Vote por No Más de Dos
<input type="radio"/> <b>Rudy D. Anthony</b>
<input type="radio"/> <b>Sam Elira, Sr.</b>
<input type="radio"/> <b>Leo Bachi Eyombo</b>
<input type="radio"/> <b>Mel Franklin</b>
<input type="radio"/> <b>Stanford Fraser</b>
<input type="radio"/> <b>Calvin S. Hawkins, Jr.</b>
<input type="radio"/> <b>Jonathan White</b>
<b>County Council</b> <b>District 6</b> <b>Vote for 1</b> Concejo del Condado Distrito 6 Vote por Uno
<input type="radio"/> <b>Wala Blegay</b>
<input type="radio"/> <b>Barbara Holt Streeter</b>
<input type="radio"/> <b>Belinda Queen</b>
<input type="radio"/> <b>Denise G. Smith</b>
<input type="radio"/> <b>Nakia R. Wright</b>
<b>Judge of the Circuit Court</b> <b>Circuit 7</b> <b>Vote for 1</b> Juez de la Corte de Circuito Circuito 7 Vote por Uno
<input type="radio"/> <b>Brandon M. Burrell</b>
<input type="radio"/> <b>Carol Ann Coderre</b>
<input type="radio"/> <b>Malik Ali Shakur</b>
<input type="radio"/> <b>Andrea D. Smith</b>
<input type="radio"/> <b>Rhonda A. Wood</b>
<b>State's Attorney</b> <b>Vote for 1</b> Fiscal del Estado Vote por Uno
<input type="radio"/> <b>Aisha Braveboy</b> <b>Unopposed /Sin Oponente</b>
<b>Clerk of the Circuit Court</b> <b>Vote for 1</b> Secretario de la Corte del Circuito Vote por Uno
<input type="radio"/> <b>Mahasin El Amin</b>
<input type="radio"/> <b>Laverne C. Henry</b>
<b>Register of Wills</b> <b>Vote for 1</b> Registrador Testamentario Vote por Uno
<input type="radio"/> <b>Cereta A. Lee</b> <b>Unopposed /Sin Oponente</b>

**Vote Both Sides**  
 Vote en ambos lados

**Judge of the Orphans' Court**  
**Vote for up to 3**  
 Juez de la Corte de Huérfanos  
 Vote por No Más de Tres

**Wendy Alise Cartwright**  
 Unopposed /Sin Oponente

**Jason A. DeLoach**  
 Unopposed /Sin Oponente

**Athena Malloy Groves**  
 Unopposed /Sin Oponente

**Sheriff**  
**Vote for 1**  
 Alguacil  
 Vote por Uno

**John D.B. Carr**

**Elliott W. Gibson**

**Dave Grogan**

**Sylvester E. Jones, Sr.**

**Loralyn Mayo**

**Democratic Central Committee At Large District 21**  
**Vote for 1**  
**No more than half of the members can be elected from the same gender.**  
 Comité Central Demócrata Representando el Condado Distrito 21  
 Vote por Uno  
 No más de la mitad de los miembros pueden ser elegidos del mismo sexo.

**Keith R. Sydnor**  
 Male /Masculino

**Democratic Central Committee At Large District 22**  
**Vote for 1**  
**No more than half of the members can be elected from the same gender.**  
 Comité Central Demócrata Representando el Condado Distrito 22  
 Vote por Uno  
 No más de la mitad de los miembros pueden ser elegidos del mismo sexo.

**Emmett V. Jordan**  
 Male /Masculino

**Democratic Central Committee At Large District 23**  
**Vote for 1**  
**No more than half of the members can be elected from the same gender.**  
 Comité Central Demócrata Representando el Condado Distrito 23  
 Vote por Uno  
 No más de la mitad de los miembros pueden ser elegidos del mismo sexo.

**Babatunde Alegbeleye**  
 Male /Masculino

**Keenon James**  
 Male /Masculino

**Sylvia Johnson**  
 Female /Femenino

**Le Shaun Quander-Mosley**  
 Female /Femenino

**Democratic Central Committee At Large District 24**  
**Vote for 1**  
**No more than half of the members can be elected from the same gender.**  
 Comité Central Demócrata Representando el Condado Distrito 24  
 Vote por Uno  
 No más de la mitad de los miembros pueden ser elegidos del mismo sexo.

**Rudy D. Anthony**  
 Male /Masculino

**Derrick L. Coley**  
 Male /Masculino

**Democratic Central Committee At Large District 25**  
**Vote for 1**  
**No more than half of the members can be elected from the same gender.**  
 Comité Central Demócrata Representando el Condado Distrito 25  
 Vote por Uno  
 No más de la mitad de los miembros pueden ser elegidos del mismo sexo.

**Kent Roberson**  
 Male /Masculino

**Democratic Central Committee At Large District 26**  
**Vote for 1**  
**No more than half of the members can be elected from the same gender.**  
 Comité Central Demócrata Representando el Condado Distrito 26  
 Vote por Uno  
 No más de la mitad de los miembros pueden ser elegidos del mismo sexo.

**Clate D. Jackson**  
 Male /Masculino

**Jason Lewis**  
 Male /Masculino

**Democratic Central Committee At Large District 27**  
**Vote for 1**  
**No more than half of the members can be elected from the same gender.**  
 Comité Central Demócrata Representando el Condado Distrito 27  
 Vote por Uno  
 No más de la mitad de los miembros pueden ser elegidos del mismo sexo.

**Darrell C. Odom, Sr.**  
 Male /Masculino

**Democratic Central Committee At Large District 47**  
**Vote for 1**  
**No more than half of the members can be elected from the same gender.**  
 Comité Central Demócrata Representando el Condado Distrito 47  
 Vote por Uno  
 No más de la mitad de los miembros pueden ser elegidos del mismo sexo.

**Sarahita Wyatt-Paige**  
 Female /Femenino

**Democratic Central Committee District 25**  
**Vote for up to 3**  
**No more than half of the members can be elected from the same gender.**  
 Comité Central Demócrata Distrito 25  
 Vote por No Más de Tres  
 No más de la mitad de los miembros pueden ser elegidos del mismo sexo.

**Nova Coston**  
 Female /Femenino

**John E. Richardson**  
 Male /Masculino

**Dennis H. Rowe**  
 Male /Masculino

**Anthony Tilghman**  
 Male /Masculino

**Rhonda K. Wallace**  
 Female /Femenino

**Board of Education District 6**  
**Vote for 1**  
**Non-Partisan Contest**  
**Candidates in this contest may or may not be affiliated with any political party**  
 Junta de Educación Distrito 6  
 Vote por Uno  
 Contienda no partidista  
 Los candidatos en esta contienda pueden estar o no estar afiliados a ningún partido político

**Pat Fletcher**

**Brannon D. Jackson**

**Dannine Johnson**

**Ashley Kearney**

**Sean Michael Wilson**

**Official Ballot**  
**Gubernatorial Primary Election**  
**July 19, 2022**  
**State of Maryland, Prince George's County**  
**Democratic Ballot**

**BS DEM 173**  
**013-011**  
**Page 1 of 2**

Papeleta Electoral Oficial  
 Elección Primaria Gubernamental  
 19 de julio del 2022  
 Estado de Maryland, Condado de Prince George's  
 Papeleta del Partido Demócrata

**Instructions**  
**Instrucciones**

**Making Selections**  
**Seleccionando**

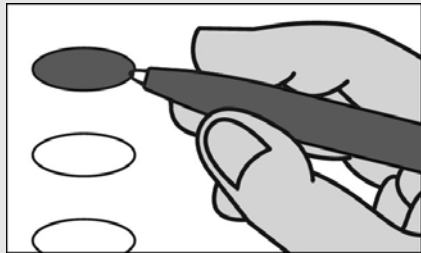

Fill in the oval to the left of the name of your choice. You must blacken the oval completely, and do not make any marks outside of the oval. You do not have to vote in every race.

Llene el óvalo a la izquierda del nombre de su selección. Debe rellenar el óvalo completamente y no haga ninguna marca fuera del óvalo. No tiene que votar en cada contienda.



Do not cross out or erase, or your vote may not count. If you make a mistake or a stray mark, you may ask for a new ballot.

No debe tachar o borrar, o su voto no se contará. Si comete un error o hace una marca demás, pueda solicitar una nueva papeleta.

**Governor / Lt. Governor**  
**Vote for 1**  
 Gobernador / Vicegobernador  
 Vote por Uno

- Rushern L. Baker, III**  
and /y  
**Nancy Navarro**
- Jon Baron**  
and /y  
**Natalie Williams**
- Peter Franchot**  
and /y  
**Monique Anderson-Walker**
- Douglas F. Gansler**  
and /y  
**Candace Hollingsworth**
- Ralph W. Jaffe**  
and /y  
**Mark Greben**
- Ashwani Jain**  
and /y  
**LaTrece Hawkins Lytes**
- John King**  
and /y  
**Michelle Daugherty Siri**
- Wes Moore**  
and /y  
**Aruna Miller**
- Tom Perez**  
and /y  
**Shannon Sneed**
- Jerome M. Segal**  
and /y  
**Justinian M. Dispenza**

**Comptroller**

**Vote for 1**  
 Contralor  
 Vote por Uno

- Timothy J. Adams**
- Brooke Elizabeth Lierman**

**Attorney General**

**Vote for 1**  
 Procurador General  
 Vote por Uno

- Anthony G. Brown**
- Katie Curran O'Malley**

**U.S. Senator**

**Vote for 1**  
 Senador de los EE.UU.  
 Vote por Uno

- Michelle L. Smith**
- Chris Van Hollen**

**Representative in Congress**  
**District 5**

**Vote for 1**  
 Representante en el Congreso  
 Distrito 5  
 Vote por Uno

- Steny Hoyer**
- Keith Washington**
- McKayla Wilkes**

**State Senator**  
**District 25**

**Vote for 1**  
 Senador Estatal  
 Distrito 25  
 Vote por Uno

- Melony G. Griffith**
- Jonathan Edward Rosero**

**House of Delegates**  
**District 25**

**Vote for up to 3**  
 Cámara de Delegados  
 Distrito 25  
 Vote por No Más de Tres

- Darryl Barnes**  
Unopposed /Sin Oponente
- Nick Charles**  
Unopposed /Sin Oponente
- Karen Toles**  
Unopposed /Sin Oponente

**County Executive**

**Vote for 1**  
 Ejecutivo del Condado  
 Vote por Uno

- Angela D. Alsobrooks**
- Leigh Bodden**
- Billy W. Bridges**
- Sherman R. Hardy**
- Moisette Tonya Sweat**

**County Council At Large**

**Vote for up to 2**  
 Miembro del Concejo  
 Representando el Condado  
 Vote por No Más de Dos

- Rudy D. Anthony**
- Sam Elira, Sr.**
- Leo Bachi Eyombo**
- Mel Franklin**
- Stanford Fraser**
- Calvin S. Hawkins, Jr.**
- Jonathan White**

**County Council**  
**District 6**

**Vote for 1**  
 Concejo del Condado  
 Distrito 6  
 Vote por Uno

- Wala Blegay**
- Barbara Holt Streeter**
- Belinda Queen**
- Denise G. Smith**
- Nakia R. Wright**

**Judge of the Circuit Court**  
**Circuit 7**

**Vote for 1**  
 Juez de la Corte de Circuito  
 Circuito 7  
 Vote por Uno

- Brandon M. Burrell**
- Carol Ann Coderre**
- Malik Ali Shakur**
- Andrea D. Smith**
- Rhonda A. Wood**

**State's Attorney**

**Vote for 1**  
 Fiscal del Estado  
 Vote por Uno

- Aisha Braveboy**  
Unopposed /Sin Oponente

**Clerk of the Circuit Court**  
**Vote for 1**

Secretario de la Corte del  
 Circuito  
 Vote por Uno

- Mahasin El Amin**
- Laverne C. Henry**

**Register of Wills**

**Vote for 1**  
 Registrador Testamentario  
 Vote por Uno

- Cereta A. Lee**  
Unopposed /Sin Oponente

**Vote Both Sides**  
 Vote en ambos lados



**Judge of the Orphans' Court**  
**Vote for up to 3**  
 Juez de la Corte de Huérfanos  
 Vote por No Más de Tres

**Wendy Alise Cartwright**  
 Unopposed /Sin Oponente

**Jason A. DeLoach**  
 Unopposed /Sin Oponente

**Athena Malloy Groves**  
 Unopposed /Sin Oponente

**Sheriff**  
**Vote for 1**  
 Alguacil  
 Vote por Uno

**John D.B. Carr**

**Elliott W. Gibson**

**Dave Grogan**

**Sylvester E. Jones, Sr.**

**Loralyn Mayo**

**Democratic Central Committee At Large District 21**  
**Vote for 1**  
**No more than half of the members can be elected from the same gender.**  
 Comité Central Demócrata Representando el Condado Distrito 21  
 Vote por Uno  
 No más de la mitad de los miembros pueden ser elegidos del mismo sexo.

**Keith R. Sydnor**  
 Male /Masculino

**Democratic Central Committee At Large District 22**  
**Vote for 1**  
**No more than half of the members can be elected from the same gender.**  
 Comité Central Demócrata Representando el Condado Distrito 22  
 Vote por Uno  
 No más de la mitad de los miembros pueden ser elegidos del mismo sexo.

**Emmett V. Jordan**  
 Male /Masculino

**Democratic Central Committee At Large District 23**  
**Vote for 1**  
**No more than half of the members can be elected from the same gender.**  
 Comité Central Demócrata Representando el Condado Distrito 23  
 Vote por Uno  
 No más de la mitad de los miembros pueden ser elegidos del mismo sexo.

**Babatunde Alegbeleye**  
 Male /Masculino

**Keenon James**  
 Male /Masculino

**Sylvia Johnson**  
 Female /Femenino

**Le Shaun Quander-Mosley**  
 Female /Femenino

**Democratic Central Committee At Large District 24**  
**Vote for 1**  
**No more than half of the members can be elected from the same gender.**  
 Comité Central Demócrata Representando el Condado Distrito 24  
 Vote por Uno  
 No más de la mitad de los miembros pueden ser elegidos del mismo sexo.

**Rudy D. Anthony**  
 Male /Masculino

**Derrick L. Coley**  
 Male /Masculino

**Democratic Central Committee At Large District 25**  
**Vote for 1**  
**No more than half of the members can be elected from the same gender.**  
 Comité Central Demócrata Representando el Condado Distrito 25  
 Vote por Uno  
 No más de la mitad de los miembros pueden ser elegidos del mismo sexo.

**Kent Roberson**  
 Male /Masculino

**Democratic Central Committee At Large District 26**  
**Vote for 1**  
**No more than half of the members can be elected from the same gender.**  
 Comité Central Demócrata Representando el Condado Distrito 26  
 Vote por Uno  
 No más de la mitad de los miembros pueden ser elegidos del mismo sexo.

**Clate D. Jackson**  
 Male /Masculino

**Jason Lewis**  
 Male /Masculino

**Democratic Central Committee At Large District 27**  
**Vote for 1**  
**No more than half of the members can be elected from the same gender.**  
 Comité Central Demócrata Representando el Condado Distrito 27  
 Vote por Uno  
 No más de la mitad de los miembros pueden ser elegidos del mismo sexo.

**Darrell C. Odom, Sr.**  
 Male /Masculino

**Democratic Central Committee At Large District 47**  
**Vote for 1**  
**No more than half of the members can be elected from the same gender.**  
 Comité Central Demócrata Representando el Condado Distrito 47  
 Vote por Uno  
 No más de la mitad de los miembros pueden ser elegidos del mismo sexo.

**Sarahita Wyatt-Paige**  
 Female /Femenino

**Democratic Central Committee District 25**  
**Vote for up to 3**  
**No more than half of the members can be elected from the same gender.**  
 Comité Central Demócrata Distrito 25  
 Vote por No Más de Tres  
 No más de la mitad de los miembros pueden ser elegidos del mismo sexo.

**Nova Coston**  
 Female /Femenino

**John E. Richardson**  
 Male /Masculino

**Dennis H. Rowe**  
 Male /Masculino

**Anthony Tilghman**  
 Male /Masculino

**Rhonda K. Wallace**  
 Female /Femenino

**Board of Education District 6**  
**Vote for 1**  
**Non-Partisan Contest**  
**Candidates in this contest may or may not be affiliated with any political party**  
 Junta de Educación Distrito 6  
 Vote por Uno  
 Contienda no partidista  
 Los candidatos en esta contienda pueden estar o no estar afiliados a ningún partido político

**Pat Fletcher**

**Brannon D. Jackson**

**Dannine Johnson**

**Ashley Kearney**

**Sean Michael Wilson**

**Official Ballot**  
**Gubernatorial Primary Election**  
**July 19, 2022**  
**State of Maryland, Prince George's County**  
**Democratic Ballot**

**BS DEM 174**  
**013-012**  
**Page 1 of 2**

Papeleta Electoral Oficial  
 Elección Primaria Gubernamental  
 19 de julio del 2022  
 Estado de Maryland, Condado de Prince George's  
 Papeleta del Partido Demócrata

**Instructions**  
**Instrucciones**

**Making Selections**  
**Seleccionando**



Fill in the oval to the left of the name of your choice. You must blacken the oval completely, and do not make any marks outside of the oval. You do not have to vote in every race.

Llene el óvalo a la izquierda del nombre de su selección. Debe rellenar el óvalo completamente y no haga ninguna marca fuera del óvalo. No tiene que votar en cada contienda.



Do not cross out or erase, or your vote may not count. If you make a mistake or a stray mark, you may ask for a new ballot.

No debe tachar o borrar, o su voto no se contará. Si comete un error o hace una marca demás, pueda solicitar una nueva papeleta.

<b>Governor / Lt. Governor</b> <b>Vote for 1</b> Gobernador / Vicegobernador Vote por Uno
<input type="radio"/> <b>Rushern L. Baker, III</b> and /y <b>Nancy Navarro</b>
<input type="radio"/> <b>Jon Baron</b> and /y <b>Natalie Williams</b>
<input type="radio"/> <b>Peter Franchot</b> and /y <b>Monique Anderson-Walker</b>
<input type="radio"/> <b>Douglas F. Gansler</b> and /y <b>Candace Hollingsworth</b>
<input type="radio"/> <b>Ralph W. Jaffe</b> and /y <b>Mark Greben</b>
<input type="radio"/> <b>Ashwani Jain</b> and /y <b>LaTrece Hawkins Lytes</b>
<input type="radio"/> <b>John King</b> and /y <b>Michelle Daugherty Siri</b>
<input type="radio"/> <b>Wes Moore</b> and /y <b>Aruna Miller</b>
<input type="radio"/> <b>Tom Perez</b> and /y <b>Shannon Sneed</b>
<input type="radio"/> <b>Jerome M. Segal</b> and /y <b>Justinian M. Dispenza</b>

<b>Comptroller</b> <b>Vote for 1</b> Contralor Vote por Uno
<input type="radio"/> <b>Timothy J. Adams</b>
<input type="radio"/> <b>Brooke Elizabeth Lierman</b>
<b>Attorney General</b> <b>Vote for 1</b> Procurador General Vote por Uno
<input type="radio"/> <b>Anthony G. Brown</b>
<input type="radio"/> <b>Katie Curran O'Malley</b>
<b>U.S. Senator</b> <b>Vote for 1</b> Senador de los EE.UU. Vote por Uno
<input type="radio"/> <b>Michelle L. Smith</b>
<input type="radio"/> <b>Chris Van Hollen</b>
<b>Representative in Congress</b> <b>District 5</b> <b>Vote for 1</b> Representante en el Congreso Distrito 5 Vote por Uno
<input type="radio"/> <b>Steny Hoyer</b>
<input type="radio"/> <b>Keith Washington</b>
<input type="radio"/> <b>McKayla Wilkes</b>
<b>State Senator</b> <b>District 24</b> <b>Vote for 1</b> Senador Estatal Distrito 24 Vote por Uno
<input type="radio"/> <b>Joanne C. Benson</b> <b>Unopposed /Sin Oponente</b>
<b>House of Delegates</b> <b>District 24</b> <b>Vote for up to 3</b> Cámara de Delegados Distrito 24 Vote por No Más de Tres
<input type="radio"/> <b>Tiffany T. Alston</b>
<input type="radio"/> <b>Sennieal Crutchfield</b>
<input type="radio"/> <b>Richard DeShay Elliott</b>
<input type="radio"/> <b>Andrea Fletcher Harrison</b>
<input type="radio"/> <b>Jazz M. Lewis</b>
<input type="radio"/> <b>Alexis S. Solis</b>
<input type="radio"/> <b>Christopher Stevenson</b>
<input type="radio"/> <b>LaTasha R. Ward</b>
<b>County Executive</b> <b>Vote for 1</b> Ejecutivo del Condado Vote por Uno
<input type="radio"/> <b>Angela D. Alsobrooks</b>
<input type="radio"/> <b>Leigh Bodden</b>
<input type="radio"/> <b>Billy W. Bridges</b>
<input type="radio"/> <b>Sherman R. Hardy</b>
<input type="radio"/> <b>Moisette Tonya Sweat</b>

<b>County Council At Large</b> <b>Vote for up to 2</b> Miembro del Concejo Representando el Condado Vote por No Más de Dos
<input type="radio"/> <b>Rudy D. Anthony</b>
<input type="radio"/> <b>Sam Elira, Sr.</b>
<input type="radio"/> <b>Leo Bachi Eyombo</b>
<input type="radio"/> <b>Mel Franklin</b>
<input type="radio"/> <b>Stanford Fraser</b>
<input type="radio"/> <b>Calvin S. Hawkins, Jr.</b>
<input type="radio"/> <b>Jonathan White</b>
<b>County Council</b> <b>District 6</b> <b>Vote for 1</b> Concejo del Condado Distrito 6 Vote por Uno
<input type="radio"/> <b>Wala Blegay</b>
<input type="radio"/> <b>Barbara Holt Streeter</b>
<input type="radio"/> <b>Belinda Queen</b>
<input type="radio"/> <b>Denise G. Smith</b>
<input type="radio"/> <b>Nakia R. Wright</b>
<b>Judge of the Circuit Court</b> <b>Circuit 7</b> <b>Vote for 1</b> Juez de la Corte de Circuito Circuito 7 Vote por Uno
<input type="radio"/> <b>Brandon M. Burrell</b>
<input type="radio"/> <b>Carol Ann Coderre</b>
<input type="radio"/> <b>Malik Ali Shakur</b>
<input type="radio"/> <b>Andrea D. Smith</b>
<input type="radio"/> <b>Rhonda A. Wood</b>
<b>State's Attorney</b> <b>Vote for 1</b> Fiscal del Estado Vote por Uno
<input type="radio"/> <b>Aisha Braveboy</b> <b>Unopposed /Sin Oponente</b>
<b>Clerk of the Circuit Court</b> <b>Vote for 1</b> Secretario de la Corte del Circuito Vote por Uno
<input type="radio"/> <b>Mahasin El Amin</b>
<input type="radio"/> <b>Laverne C. Henry</b>
<b>Register of Wills</b> <b>Vote for 1</b> Registrador Testamentario Vote por Uno
<input type="radio"/> <b>Cereta A. Lee</b> <b>Unopposed /Sin Oponente</b>
<b>Vote Both Sides</b> Vote en ambos lados



**Judge of the Orphans' Court**  
**Vote for up to 3**  
 Juez de la Corte de Huérfanos  
 Vote por No Más de Tres

**Wendy Alise Cartwright**  
 Unopposed /Sin Oponente

**Jason A. DeLoach**  
 Unopposed /Sin Oponente

**Athena Malloy Groves**  
 Unopposed /Sin Oponente

**Sheriff**  
**Vote for 1**  
 Alguacil  
 Vote por Uno

**John D.B. Carr**

**Elliott W. Gibson**

**Dave Grogan**

**Sylvester E. Jones, Sr.**

**Loralyn Mayo**

**Democratic Central Committee At Large District 21**  
**Vote for 1**  
**No more than half of the members can be elected from the same gender.**  
 Comité Central Demócrata Representando el Condado Distrito 21  
 Vote por Uno  
 No más de la mitad de los miembros pueden ser elegidos del mismo sexo.

**Keith R. Sydnor**  
 Male /Masculino

**Democratic Central Committee At Large District 22**  
**Vote for 1**  
**No more than half of the members can be elected from the same gender.**  
 Comité Central Demócrata Representando el Condado Distrito 22  
 Vote por Uno  
 No más de la mitad de los miembros pueden ser elegidos del mismo sexo.

**Emmett V. Jordan**  
 Male /Masculino

**Democratic Central Committee At Large District 23**  
**Vote for 1**  
**No more than half of the members can be elected from the same gender.**  
 Comité Central Demócrata Representando el Condado Distrito 23  
 Vote por Uno  
 No más de la mitad de los miembros pueden ser elegidos del mismo sexo.

**Babatunde Alegbeleye**  
 Male /Masculino

**Keenon James**  
 Male /Masculino

**Sylvia Johnson**  
 Female /Femenino

**Le Shaun Quander-Mosley**  
 Female /Femenino

**Democratic Central Committee At Large District 24**  
**Vote for 1**  
**No more than half of the members can be elected from the same gender.**  
 Comité Central Demócrata Representando el Condado Distrito 24  
 Vote por Uno  
 No más de la mitad de los miembros pueden ser elegidos del mismo sexo.

**Rudy D. Anthony**  
 Male /Masculino

**Derrick L. Coley**  
 Male /Masculino

**Democratic Central Committee At Large District 25**  
**Vote for 1**  
**No more than half of the members can be elected from the same gender.**  
 Comité Central Demócrata Representando el Condado Distrito 25  
 Vote por Uno  
 No más de la mitad de los miembros pueden ser elegidos del mismo sexo.

**Kent Roberson**  
 Male /Masculino

**Democratic Central Committee At Large District 26**  
**Vote for 1**  
**No more than half of the members can be elected from the same gender.**  
 Comité Central Demócrata Representando el Condado Distrito 26  
 Vote por Uno  
 No más de la mitad de los miembros pueden ser elegidos del mismo sexo.

**Clate D. Jackson**  
 Male /Masculino

**Jason Lewis**  
 Male /Masculino

**Democratic Central Committee At Large District 27**  
**Vote for 1**  
**No more than half of the members can be elected from the same gender.**  
 Comité Central Demócrata Representando el Condado Distrito 27  
 Vote por Uno  
 No más de la mitad de los miembros pueden ser elegidos del mismo sexo.

**Darrell C. Odom, Sr.**  
 Male /Masculino

**Democratic Central Committee At Large District 47**  
**Vote for 1**  
**No more than half of the members can be elected from the same gender.**  
 Comité Central Demócrata Representando el Condado Distrito 47  
 Vote por Uno  
 No más de la mitad de los miembros pueden ser elegidos del mismo sexo.

**Sarahita Wyatt-Paige**  
 Female /Femenino

**Democratic Central Committee District 24**  
**Vote for up to 3**  
**No more than half of the members can be elected from the same gender.**  
 Comité Central Demócrata Distrito 24  
 Vote por No Más de Tres  
 No más de la mitad de los miembros pueden ser elegidos del mismo sexo.

**Richard DeShay Elliott**  
 Male /Masculino

**Jennifer D. Epps**  
 Female /Femenino

**De Borah Grant**  
 Female /Femenino

**Michael Hayes**  
 Male /Masculino

**Stephanie D. Hicks**  
 Female /Femenino

**Carl Parker, Jr.**  
 Male /Masculino

**Patricia M. Waiters**  
 Female /Femenino

**Board of Education District 6**  
**Vote for 1**  
**Non-Partisan Contest**  
**Candidates in this contest may or may not be affiliated with any political party**  
 Junta de Educación Distrito 6  
 Vote por Uno  
 Contienda no partidista  
 Los candidatos en esta contienda pueden estar o no estar afiliados a ningún partido político

**Pat Fletcher**

**Brannon D. Jackson**

**Dannine Johnson**

**Ashley Kearney**

**Sean Michael Wilson**



**Official Ballot**  
**Gubernatorial Primary Election**  
**July 19, 2022**  
**State of Maryland, Prince George's County**  
**Democratic Ballot**

**BS DEM 175**  
**013-013**  
**Page 1 of 2**

Papeleta Electoral Oficial  
 Elección Primaria Gubernamental  
 19 de julio del 2022  
 Estado de Maryland, Condado de Prince George's  
 Papeleta del Partido Demócrata

**Instructions**  
**Instrucciones**

**Making Selections**  
**Seleccionando**



Fill in the oval to the left of the name of your choice. You must blacken the oval completely, and do not make any marks outside of the oval. You do not have to vote in every race.

Llene el óvalo a la izquierda del nombre de su selección. Debe rellenar el óvalo completamente y no haga ninguna marca fuera del óvalo. No tiene que votar en cada contienda.



Do not cross out or erase, or your vote may not count. If you make a mistake or a stray mark, you may ask for a new ballot.

No debe tachar o borrar, o su voto no se contará. Si comete un error o hace una marca demás, pueda solicitar una nueva papeleta.

<b>Governor / Lt. Governor</b> <b>Vote for 1</b> Gobernador / Vicegobernador Vote por Uno
<input type="radio"/> <b>Rushern L. Baker, III</b> and /y <b>Nancy Navarro</b>
<input type="radio"/> <b>Jon Baron</b> and /y <b>Natalie Williams</b>
<input type="radio"/> <b>Peter Franchot</b> and /y <b>Monique Anderson-Walker</b>
<input type="radio"/> <b>Douglas F. Gansler</b> and /y <b>Candace Hollingsworth</b>
<input type="radio"/> <b>Ralph W. Jaffe</b> and /y <b>Mark Greben</b>
<input type="radio"/> <b>Ashwani Jain</b> and /y <b>LaTrece Hawkins Lytes</b>
<input type="radio"/> <b>John King</b> and /y <b>Michelle Daugherty Siri</b>
<input type="radio"/> <b>Wes Moore</b> and /y <b>Aruna Miller</b>
<input type="radio"/> <b>Tom Perez</b> and /y <b>Shannon Sneed</b>
<input type="radio"/> <b>Jerome M. Segal</b> and /y <b>Justinian M. Dispenza</b>

<b>Comptroller</b> <b>Vote for 1</b> Contralor Vote por Uno
<input type="radio"/> <b>Timothy J. Adams</b>
<input type="radio"/> <b>Brooke Elizabeth Lierman</b>
<b>Attorney General</b> <b>Vote for 1</b> Procurador General Vote por Uno
<input type="radio"/> <b>Anthony G. Brown</b>
<input type="radio"/> <b>Katie Curran O'Malley</b>
<b>U.S. Senator</b> <b>Vote for 1</b> Senador de los EE.UU. Vote por Uno
<input type="radio"/> <b>Michelle L. Smith</b>
<input type="radio"/> <b>Chris Van Hollen</b>
<b>Representative in Congress</b> <b>District 5</b> <b>Vote for 1</b> Representante en el Congreso Distrito 5 Vote por Uno
<input type="radio"/> <b>Steny Hoyer</b>
<input type="radio"/> <b>Keith Washington</b>
<input type="radio"/> <b>McKayla Wilkes</b>
<b>State Senator</b> <b>District 25</b> <b>Vote for 1</b> Senador Estatal Distrito 25 Vote por Uno
<input type="radio"/> <b>Melony G. Griffith</b>
<input type="radio"/> <b>Jonathan Edward Rosero</b>
<b>House of Delegates</b> <b>District 25</b> <b>Vote for up to 3</b> Cámara de Delegados Distrito 25 Vote por No Más de Tres
<input type="radio"/> <b>Darryl Barnes</b> <b>Unopposed /Sin Oponente</b>
<input type="radio"/> <b>Nick Charles</b> <b>Unopposed /Sin Oponente</b>
<input type="radio"/> <b>Karen Toles</b> <b>Unopposed /Sin Oponente</b>
<b>County Executive</b> <b>Vote for 1</b> Ejecutivo del Condado Vote por Uno
<input type="radio"/> <b>Angela D. Alsobrooks</b>
<input type="radio"/> <b>Leigh Bodden</b>
<input type="radio"/> <b>Billy W. Bridges</b>
<input type="radio"/> <b>Sherman R. Hardy</b>
<input type="radio"/> <b>Moisette Tonya Sweat</b>

<b>County Council At Large</b> <b>Vote for up to 2</b> Miembro del Concejo Representando el Condado Vote por No Más de Dos
<input type="radio"/> <b>Rudy D. Anthony</b>
<input type="radio"/> <b>Sam Elira, Sr.</b>
<input type="radio"/> <b>Leo Bachi Eyombo</b>
<input type="radio"/> <b>Mel Franklin</b>
<input type="radio"/> <b>Stanford Fraser</b>
<input type="radio"/> <b>Calvin S. Hawkins, Jr.</b>
<input type="radio"/> <b>Jonathan White</b>
<b>County Council</b> <b>District 6</b> <b>Vote for 1</b> Concejo del Condado Distrito 6 Vote por Uno
<input type="radio"/> <b>Wala Blegay</b>
<input type="radio"/> <b>Barbara Holt Streeter</b>
<input type="radio"/> <b>Belinda Queen</b>
<input type="radio"/> <b>Denise G. Smith</b>
<input type="radio"/> <b>Nakia R. Wright</b>
<b>Judge of the Circuit Court</b> <b>Circuit 7</b> <b>Vote for 1</b> Juez de la Corte de Circuito Circuito 7 Vote por Uno
<input type="radio"/> <b>Brandon M. Burrell</b>
<input type="radio"/> <b>Carol Ann Coderre</b>
<input type="radio"/> <b>Malik Ali Shakur</b>
<input type="radio"/> <b>Andrea D. Smith</b>
<input type="radio"/> <b>Rhonda A. Wood</b>
<b>State's Attorney</b> <b>Vote for 1</b> Fiscal del Estado Vote por Uno
<input type="radio"/> <b>Aisha Braveboy</b> <b>Unopposed /Sin Oponente</b>
<b>Clerk of the Circuit Court</b> <b>Vote for 1</b> Secretario de la Corte del Circuito Vote por Uno
<input type="radio"/> <b>Mahasin El Amin</b>
<input type="radio"/> <b>Laverne C. Henry</b>
<b>Register of Wills</b> <b>Vote for 1</b> Registrador Testamentario Vote por Uno
<input type="radio"/> <b>Cereta A. Lee</b> <b>Unopposed /Sin Oponente</b>

**Vote Both Sides**  
 Vote en ambos lados

**Judge of the Orphans' Court**  
**Vote for up to 3**  
 Juez de la Corte de Huérfanos  
 Vote por No Más de Tres

**Wendy Alise Cartwright**  
 Unopposed /Sin Oponente

**Jason A. DeLoach**  
 Unopposed /Sin Oponente

**Athena Malloy Groves**  
 Unopposed /Sin Oponente

**Sheriff**  
**Vote for 1**  
 Alguacil  
 Vote por Uno

**John D.B. Carr**

**Elliott W. Gibson**

**Dave Grogan**

**Sylvester E. Jones, Sr.**

**Loralyn Mayo**

**Democratic Central Committee At Large District 21**  
**Vote for 1**  
**No more than half of the members can be elected from the same gender.**  
 Comité Central Demócrata Representando el Condado Distrito 21  
 Vote por Uno  
 No más de la mitad de los miembros pueden ser elegidos del mismo sexo.

**Keith R. Sydnor**  
 Male /Masculino

**Democratic Central Committee At Large District 22**  
**Vote for 1**  
**No more than half of the members can be elected from the same gender.**  
 Comité Central Demócrata Representando el Condado Distrito 22  
 Vote por Uno  
 No más de la mitad de los miembros pueden ser elegidos del mismo sexo.

**Emmett V. Jordan**  
 Male /Masculino

**Democratic Central Committee At Large District 23**  
**Vote for 1**  
**No more than half of the members can be elected from the same gender.**  
 Comité Central Demócrata Representando el Condado Distrito 23  
 Vote por Uno  
 No más de la mitad de los miembros pueden ser elegidos del mismo sexo.

**Babatunde Alegbeleye**  
 Male /Masculino

**Keenon James**  
 Male /Masculino

**Sylvia Johnson**  
 Female /Femenino

**Le Shaun Quander-Mosley**  
 Female /Femenino

**Democratic Central Committee At Large District 24**  
**Vote for 1**  
**No more than half of the members can be elected from the same gender.**  
 Comité Central Demócrata Representando el Condado Distrito 24  
 Vote por Uno  
 No más de la mitad de los miembros pueden ser elegidos del mismo sexo.

**Rudy D. Anthony**  
 Male /Masculino

**Derrick L. Coley**  
 Male /Masculino

**Democratic Central Committee At Large District 25**  
**Vote for 1**  
**No more than half of the members can be elected from the same gender.**  
 Comité Central Demócrata Representando el Condado Distrito 25  
 Vote por Uno  
 No más de la mitad de los miembros pueden ser elegidos del mismo sexo.

**Kent Roberson**  
 Male /Masculino

**Democratic Central Committee At Large District 26**  
**Vote for 1**  
**No more than half of the members can be elected from the same gender.**  
 Comité Central Demócrata Representando el Condado Distrito 26  
 Vote por Uno  
 No más de la mitad de los miembros pueden ser elegidos del mismo sexo.

**Clate D. Jackson**  
 Male /Masculino

**Jason Lewis**  
 Male /Masculino

**Democratic Central Committee At Large District 27**  
**Vote for 1**  
**No more than half of the members can be elected from the same gender.**  
 Comité Central Demócrata Representando el Condado Distrito 27  
 Vote por Uno  
 No más de la mitad de los miembros pueden ser elegidos del mismo sexo.

**Darrell C. Odom, Sr.**  
 Male /Masculino

**Democratic Central Committee At Large District 47**  
**Vote for 1**  
**No more than half of the members can be elected from the same gender.**  
 Comité Central Demócrata Representando el Condado Distrito 47  
 Vote por Uno  
 No más de la mitad de los miembros pueden ser elegidos del mismo sexo.

**Sarahita Wyatt-Paige**  
 Female /Femenino

**Democratic Central Committee District 25**  
**Vote for up to 3**  
**No more than half of the members can be elected from the same gender.**  
 Comité Central Demócrata Distrito 25  
 Vote por No Más de Tres  
 No más de la mitad de los miembros pueden ser elegidos del mismo sexo.

**Nova Coston**  
 Female /Femenino

**John E. Richardson**  
 Male /Masculino

**Dennis H. Rowe**  
 Male /Masculino

**Anthony Tilghman**  
 Male /Masculino

**Rhonda K. Wallace**  
 Female /Femenino

**Board of Education District 6**  
**Vote for 1**  
**Non-Partisan Contest**  
**Candidates in this contest may or may not be affiliated with any political party**  
 Junta de Educación Distrito 6  
 Vote por Uno  
 Contienda no partidista  
 Los candidatos en esta contienda pueden estar o no estar afiliados a ningún partido político

**Pat Fletcher**

**Brannon D. Jackson**

**Dannine Johnson**

**Ashley Kearney**

**Sean Michael Wilson**

**Official Ballot**  
**Gubernatorial Primary Election**  
**July 19, 2022**  
**State of Maryland, Prince George's County**  
**Democratic Ballot**

**BS DEM 176**  
**013-014**

Papeleta Electoral Oficial  
 Elección Primaria Gubernamental  
 19 de julio del 2022  
 Estado de Maryland, Condado de Prince George's  
 Papeleta del Partido Demócrata

**Instructions**  
**Instrucciones**

**Making Selections**  
**Seleccionando**



Fill in the oval to the left of the name of your choice. You must blacken the oval completely, and do not make any marks outside of the oval. You do not have to vote in every race.

Llene el óvalo a la izquierda del nombre de su selección. Debe rellenar el óvalo completamente y no haga ninguna marca fuera del óvalo. No tiene que votar en cada contienda.



Do not cross out or erase, or your vote may not count. If you make a mistake or a stray mark, you may ask for a new ballot.

No debe tachar o borrar, o su voto no se contará. Si comete un error o hace una marca demás, pueda solicitar una nueva papeleta.

<b>Governor / Lt. Governor</b> <b>Vote for 1</b> Gobernador / Vicegobernador Vote por Uno <input type="radio"/> <b>Rushern L. Baker, III</b> and /y <b>Nancy Navarro</b>
<input type="radio"/> <b>Jon Baron</b> and /y <b>Natalie Williams</b>
<input type="radio"/> <b>Peter Franchot</b> and /y <b>Monique Anderson-Walker</b>
<input type="radio"/> <b>Douglas F. Gansler</b> and /y <b>Candace Hollingsworth</b>
<input type="radio"/> <b>Ralph W. Jaffe</b> and /y <b>Mark Greben</b>
<input type="radio"/> <b>Ashwani Jain</b> and /y <b>LaTrece Hawkins Lytes</b>
<input type="radio"/> <b>John King</b> and /y <b>Michelle Daugherty Siri</b>
<input type="radio"/> <b>Wes Moore</b> and /y <b>Aruna Miller</b>
<input type="radio"/> <b>Tom Perez</b> and /y <b>Shannon Sneed</b>
<input type="radio"/> <b>Jerome M. Segal</b> and /y <b>Justinian M. Dispenza</b>

<b>Comptroller</b> <b>Vote for 1</b> Contralor Vote por Uno <input type="radio"/> <b>Timothy J. Adams</b> <input type="radio"/> <b>Brooke Elizabeth Lierman</b>
--

<b>Attorney General</b> <b>Vote for 1</b> Procurador General Vote por Uno <input type="radio"/> <b>Anthony G. Brown</b> <input type="radio"/> <b>Katie Curran O'Malley</b>
---

<b>U.S. Senator</b> <b>Vote for 1</b> Senador de los EE.UU. Vote por Uno <input type="radio"/> <b>Michelle L. Smith</b> <input type="radio"/> <b>Chris Van Hollen</b>
--

<b>Representative in Congress</b> <b>District 4</b> <b>Vote for 1</b> Representante en el Congreso Distrito 4 Vote por Uno <input type="radio"/> <b>Tammy Allison</b> <input type="radio"/> <b>Angela M. Angel</b> <input type="radio"/> <b>James Levi Curtis, Jr.</b> <input type="radio"/> <b>Donna F. Edwards</b> <input type="radio"/> <b>Matthew F. Fogg</b> <input type="radio"/> <b>Gregory Holmes</b> <input type="radio"/> <b>Glenn F. Ivey</b> <input type="radio"/> <b>Robert K. McGhee</b> <input type="radio"/> <b>Kim A. Shelton</b>
--

<b>State Senator</b> <b>District 24</b> <b>Vote for 1</b> Senador Estatal Distrito 24 Vote por Uno <input type="radio"/> <b>Joanne C. Benson</b> Unopposed /Sin Oponente
---

<b>House of Delegates</b> <b>District 24</b> <b>Vote for up to 3</b> Cámara de Delegados Distrito 24 Vote por No Más de Tres <input type="radio"/> <b>Tiffany T. Alston</b> <input type="radio"/> <b>Sennieal Crutchfield</b> <input type="radio"/> <b>Richard DeShay Elliott</b> <input type="radio"/> <b>Andrea Fletcher Harrison</b> <input type="radio"/> <b>Jazz M. Lewis</b> <input type="radio"/> <b>Alexis S. Solis</b> <input type="radio"/> <b>Christopher Stevenson</b> <input type="radio"/> <b>LaTasha R. Ward</b>
--

<b>County Executive</b> <b>Vote for 1</b> Ejecutivo del Condado Vote por Uno <input type="radio"/> <b>Angela D. Alsobrooks</b> <input type="radio"/> <b>Leigh Bodden</b> <input type="radio"/> <b>Billy W. Bridges</b> <input type="radio"/> <b>Sherman R. Hardy</b> <input type="radio"/> <b>Moisette Tonya Sweat</b>
--

<b>County Council At Large</b> <b>Vote for up to 2</b> Miembro del Concejo Representando el Condado Vote por No Más de Dos <input type="radio"/> <b>Rudy D. Anthony</b> <input type="radio"/> <b>Sam Elira, Sr.</b> <input type="radio"/> <b>Leo Bachi Eyombo</b> <input type="radio"/> <b>Mel Franklin</b> <input type="radio"/> <b>Stanford Fraser</b> <input type="radio"/> <b>Calvin S. Hawkins, Jr.</b> <input type="radio"/> <b>Jonathan White</b>
---

<b>County Council</b> <b>District 5</b> <b>Vote for 1</b> Concejo del Condado Distrito 5 Vote por Uno <input type="radio"/> <b>Jolene Ivey</b> Unopposed /Sin Oponente
---

<b>Judge of the Circuit Court</b> <b>Circuit 7</b> <b>Vote for 1</b> Juez de la Corte de Circuito Circuito 7 Vote por Uno <input type="radio"/> <b>Brandon M. Burrell</b> <input type="radio"/> <b>Carol Ann Coderre</b> <input type="radio"/> <b>Malik Ali Shakur</b> <input type="radio"/> <b>Andrea D. Smith</b> <input type="radio"/> <b>Rhonda A. Wood</b>
---

<b>State's Attorney</b> <b>Vote for 1</b> Fiscal del Estado Vote por Uno <input type="radio"/> <b>Aisha Braveboy</b> Unopposed /Sin Oponente
---

<b>Clerk of the Circuit Court</b> <b>Vote for 1</b> Secretario de la Corte del Circuito Vote por Uno <input type="radio"/> <b>Mahasin El Amin</b> <input type="radio"/> <b>Laverne C. Henry</b>
---

<b>Register of Wills</b> <b>Vote for 1</b> Registrador Testamentario Vote por Uno <input type="radio"/> <b>Cereta A. Lee</b> Unopposed /Sin Oponente
---

**Judge of the Orphans' Court**  
**Vote for up to 3**  
 Juez de la Corte de Huérfanos  
 Vote por No Más de Tres

**Wendy Alise Cartwright**  
 Unopposed /Sin Oponente

**Jason A. DeLoach**  
 Unopposed /Sin Oponente

**Athena Malloy Groves**  
 Unopposed /Sin Oponente

**Sheriff**  
**Vote for 1**  
 Alguacil  
 Vote por Uno

**John D.B. Carr**

**Elliott W. Gibson**

**Dave Grogan**

**Sylvester E. Jones, Sr.**

**Loralyn Mayo**

**Democratic Central Committee At Large District 21**  
**Vote for 1**  
**No more than half of the members can be elected from the same gender.**  
 Comité Central Demócrata Representando el Condado Distrito 21  
 Vote por Uno  
 No más de la mitad de los miembros pueden ser elegidos del mismo sexo.

**Keith R. Sydnor**  
 Male /Masculino

**Democratic Central Committee At Large District 22**  
**Vote for 1**  
**No more than half of the members can be elected from the same gender.**  
 Comité Central Demócrata Representando el Condado Distrito 22  
 Vote por Uno  
 No más de la mitad de los miembros pueden ser elegidos del mismo sexo.

**Emmett V. Jordan**  
 Male /Masculino

**Democratic Central Committee At Large District 23**  
**Vote for 1**  
**No more than half of the members can be elected from the same gender.**  
 Comité Central Demócrata Representando el Condado Distrito 23  
 Vote por Uno  
 No más de la mitad de los miembros pueden ser elegidos del mismo sexo.

**Babatunde Alegbeleye**  
 Male /Masculino

**Keenon James**  
 Male /Masculino

**Sylvia Johnson**  
 Female /Femenino

**Le Shaun Quander-Mosley**  
 Female /Femenino

**Democratic Central Committee At Large District 24**  
**Vote for 1**  
**No more than half of the members can be elected from the same gender.**  
 Comité Central Demócrata Representando el Condado Distrito 24  
 Vote por Uno  
 No más de la mitad de los miembros pueden ser elegidos del mismo sexo.

**Rudy D. Anthony**  
 Male /Masculino

**Derrick L. Coley**  
 Male /Masculino

**Democratic Central Committee At Large District 25**  
**Vote for 1**  
**No more than half of the members can be elected from the same gender.**  
 Comité Central Demócrata Representando el Condado Distrito 25  
 Vote por Uno  
 No más de la mitad de los miembros pueden ser elegidos del mismo sexo.

**Kent Roberson**  
 Male /Masculino

**Democratic Central Committee At Large District 26**  
**Vote for 1**  
**No more than half of the members can be elected from the same gender.**  
 Comité Central Demócrata Representando el Condado Distrito 26  
 Vote por Uno  
 No más de la mitad de los miembros pueden ser elegidos del mismo sexo.

**Clate D. Jackson**  
 Male /Masculino

**Jason Lewis**  
 Male /Masculino

**Democratic Central Committee At Large District 27**  
**Vote for 1**  
**No more than half of the members can be elected from the same gender.**  
 Comité Central Demócrata Representando el Condado Distrito 27  
 Vote por Uno  
 No más de la mitad de los miembros pueden ser elegidos del mismo sexo.

**Darrell C. Odom, Sr.**  
 Male /Masculino

**Democratic Central Committee At Large District 47**  
**Vote for 1**  
**No more than half of the members can be elected from the same gender.**  
 Comité Central Demócrata Representando el Condado Distrito 47  
 Vote por Uno  
 No más de la mitad de los miembros pueden ser elegidos del mismo sexo.

**Sarahita Wyatt-Paige**  
 Female /Femenino

**Democratic Central Committee District 24**  
**Vote for up to 3**  
**No more than half of the members can be elected from the same gender.**  
 Comité Central Demócrata Distrito 24  
 Vote por No Más de Tres  
 No más de la mitad de los miembros pueden ser elegidos del mismo sexo.

**Richard DeShay Elliott**  
 Male /Masculino

**Jennifer D. Epps**  
 Female /Femenino

**De Borah Grant**  
 Female /Femenino

**Michael Hayes**  
 Male /Masculino

**Stephanie D. Hicks**  
 Female /Femenino

**Carl Parker, Jr.**  
 Male /Masculino

**Patricia M. Waiters**  
 Female /Femenino

**Official Ballot**  
**Gubernatorial Primary Election**  
**July 19, 2022**  
**State of Maryland, Prince George's County**  
**Democratic Ballot**

**BS DEM 177**  
**013-015**  
**Page 1 of 2**

Papeleta Electoral Oficial  
 Elección Primaria Gubernamental  
 19 de julio del 2022  
 Estado de Maryland, Condado de Prince George's  
 Papeleta del Partido Demócrata

**Instructions**  
**Instrucciones**

**Making Selections**  
**Seleccionando**

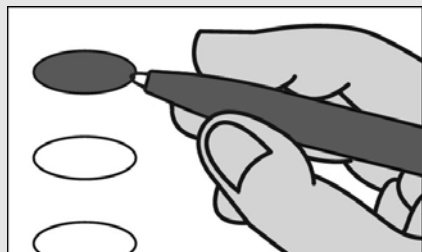

Fill in the oval to the left of the name of your choice. You must blacken the oval completely, and do not make any marks outside of the oval. You do not have to vote in every race.

Llene el óvalo a la izquierda del nombre de su selección. Debe rellenar el óvalo completamente y no haga ninguna marca fuera del óvalo. No tiene que votar en cada contienda.



Do not cross out or erase, or your vote may not count. If you make a mistake or a stray mark, you may ask for a new ballot.

No debe tachar o borrar, o su voto no se contará. Si comete un error o hace una marca demás, pueda solicitar una nueva papeleta.

<b>Governor / Lt. Governor</b> <b>Vote for 1</b> Gobernador / Vicegobernador Vote por Uno <input type="radio"/> <b>Rushern L. Baker, III</b> and /y <b>Nancy Navarro</b>
<input type="radio"/> <b>Jon Baron</b> and /y <b>Natalie Williams</b>
<input type="radio"/> <b>Peter Franchot</b> and /y <b>Monique Anderson-Walker</b>
<input type="radio"/> <b>Douglas F. Gansler</b> and /y <b>Candace Hollingsworth</b>
<input type="radio"/> <b>Ralph W. Jaffe</b> and /y <b>Mark Greben</b>
<input type="radio"/> <b>Ashwani Jain</b> and /y <b>LaTrece Hawkins Lytes</b>
<input type="radio"/> <b>John King</b> and /y <b>Michelle Daugherty Siri</b>
<input type="radio"/> <b>Wes Moore</b> and /y <b>Aruna Miller</b>
<input type="radio"/> <b>Tom Perez</b> and /y <b>Shannon Sneed</b>
<input type="radio"/> <b>Jerome M. Segal</b> and /y <b>Justinian M. Dispenza</b>

<b>Comptroller</b> <b>Vote for 1</b> Contralor Vote por Uno <input type="radio"/> <b>Timothy J. Adams</b> <input type="radio"/> <b>Brooke Elizabeth Lierman</b>
--

<b>Attorney General</b> <b>Vote for 1</b> Procurador General Vote por Uno <input type="radio"/> <b>Anthony G. Brown</b> <input type="radio"/> <b>Katie Curran O'Malley</b>
---

<b>U.S. Senator</b> <b>Vote for 1</b> Senador de los EE.UU. Vote por Uno <input type="radio"/> <b>Michelle L. Smith</b> <input type="radio"/> <b>Chris Van Hollen</b>
--

<b>Representative in Congress</b> <b>District 4</b> <b>Vote for 1</b> Representante en el Congreso Distrito 4 Vote por Uno <input type="radio"/> <b>Tammy Allison</b> <input type="radio"/> <b>Angela M. Angel</b> <input type="radio"/> <b>James Levi Curtis, Jr.</b> <input type="radio"/> <b>Donna F. Edwards</b> <input type="radio"/> <b>Matthew F. Fogg</b> <input type="radio"/> <b>Gregory Holmes</b> <input type="radio"/> <b>Glenn F. Ivey</b> <input type="radio"/> <b>Robert K. McGhee</b> <input type="radio"/> <b>Kim A. Shelton</b>
--

<b>State Senator</b> <b>District 24</b> <b>Vote for 1</b> Senador Estatal Distrito 24 Vote por Uno <input type="radio"/> <b>Joanne C. Benson</b> Unopposed /Sin Oponente
---

<b>House of Delegates</b> <b>District 24</b> <b>Vote for up to 3</b> Cámara de Delegados Distrito 24 Vote por No Más de Tres <input type="radio"/> <b>Tiffany T. Alston</b> <input type="radio"/> <b>Sennieal Crutchfield</b> <input type="radio"/> <b>Richard DeShay Elliott</b> <input type="radio"/> <b>Andrea Fletcher Harrison</b> <input type="radio"/> <b>Jazz M. Lewis</b> <input type="radio"/> <b>Alexis S. Solis</b> <input type="radio"/> <b>Christopher Stevenson</b> <input type="radio"/> <b>LaTasha R. Ward</b>
--

<b>County Executive</b> <b>Vote for 1</b> Ejecutivo del Condado Vote por Uno <input type="radio"/> <b>Angela D. Alsobrooks</b> <input type="radio"/> <b>Leigh Bodden</b> <input type="radio"/> <b>Billy W. Bridges</b> <input type="radio"/> <b>Sherman R. Hardy</b> <input type="radio"/> <b>Moisette Tonya Sweat</b>
--

<b>County Council At Large</b> <b>Vote for up to 2</b> Miembro del Concejo Representando el Condado Vote por No Más de Dos <input type="radio"/> <b>Rudy D. Anthony</b> <input type="radio"/> <b>Sam Elira, Sr.</b> <input type="radio"/> <b>Leo Bachi Eyombo</b> <input type="radio"/> <b>Mel Franklin</b> <input type="radio"/> <b>Stanford Fraser</b> <input type="radio"/> <b>Calvin S. Hawkins, Jr.</b> <input type="radio"/> <b>Jonathan White</b>
---

<b>County Council</b> <b>District 5</b> <b>Vote for 1</b> Concejo del Condado Distrito 5 Vote por Uno <input type="radio"/> <b>Jolene Ivey</b> Unopposed /Sin Oponente
---

<b>Judge of the Circuit Court</b> <b>Circuit 7</b> <b>Vote for 1</b> Juez de la Corte de Circuito Circuito 7 Vote por Uno <input type="radio"/> <b>Brandon M. Burrell</b> <input type="radio"/> <b>Carol Ann Coderre</b> <input type="radio"/> <b>Malik Ali Shakur</b> <input type="radio"/> <b>Andrea D. Smith</b> <input type="radio"/> <b>Rhonda A. Wood</b>
---

<b>State's Attorney</b> <b>Vote for 1</b> Fiscal del Estado Vote por Uno <input type="radio"/> <b>Aisha Braveboy</b> Unopposed /Sin Oponente
---

<b>Clerk of the Circuit Court</b> <b>Vote for 1</b> Secretario de la Corte del Circuito Vote por Uno <input type="radio"/> <b>Mahasin El Amin</b> <input type="radio"/> <b>Laverne C. Henry</b>
---

**Vote Both Sides**  
 Vote en ambos lados

<b>Register of Wills</b> <b>Vote for 1</b> Registrador Testamentario Vote por Uno <input type="radio"/> <b>Cereta A. Lee</b> Unopposed /Sin Oponente
<b>Judge of the Orphans' Court</b> <b>Vote for up to 3</b> Juez de la Corte de Huérfanos Vote por No Más de Tres <input type="radio"/> <b>Wendy Alise Cartwright</b> Unopposed /Sin Oponente
<input type="radio"/> <b>Jason A. DeLoach</b> Unopposed /Sin Oponente
<input type="radio"/> <b>Athena Malloy Groves</b> Unopposed /Sin Oponente
<b>Sheriff</b> <b>Vote for 1</b> Alguacil Vote por Uno <input type="radio"/> <b>John D.B. Carr</b>
<input type="radio"/> <b>Elliott W. Gibson</b>
<input type="radio"/> <b>Dave Grogan</b>
<input type="radio"/> <b>Sylvester E. Jones, Sr.</b>
<input type="radio"/> <b>Loralyn Mayo</b>
<b>Democratic Central Committee At Large District 21</b> <b>Vote for 1</b> <b>No more than half of the members can be elected from the same gender.</b> Comité Central Demócrata Representando el Condado Distrito 21 Vote por Uno No más de la mitad de los miembros pueden ser elegidos del mismo sexo. <input type="radio"/> <b>Keith R. Sydnor</b> Male /Masculino
<b>Democratic Central Committee At Large District 22</b> <b>Vote for 1</b> <b>No more than half of the members can be elected from the same gender.</b> Comité Central Demócrata Representando el Condado Distrito 22 Vote por Uno No más de la mitad de los miembros pueden ser elegidos del mismo sexo. <input type="radio"/> <b>Emmett V. Jordan</b> Male /Masculino

<b>Democratic Central Committee At Large District 23</b> <b>Vote for 1</b> <b>No more than half of the members can be elected from the same gender.</b> Comité Central Demócrata Representando el Condado Distrito 23 Vote por Uno No más de la mitad de los miembros pueden ser elegidos del mismo sexo. <input type="radio"/> <b>Babatunde Alegbeleye</b> Male /Masculino
<input type="radio"/> <b>Keenon James</b> Male /Masculino
<input type="radio"/> <b>Sylvia Johnson</b> Female /Femenino
<input type="radio"/> <b>Le Shaun Quander-Mosley</b> Female /Femenino
<b>Democratic Central Committee At Large District 24</b> <b>Vote for 1</b> <b>No more than half of the members can be elected from the same gender.</b> Comité Central Demócrata Representando el Condado Distrito 24 Vote por Uno No más de la mitad de los miembros pueden ser elegidos del mismo sexo. <input type="radio"/> <b>Rudy D. Anthony</b> Male /Masculino
<input type="radio"/> <b>Derrick L. Coley</b> Male /Masculino
<b>Democratic Central Committee At Large District 25</b> <b>Vote for 1</b> <b>No more than half of the members can be elected from the same gender.</b> Comité Central Demócrata Representando el Condado Distrito 25 Vote por Uno No más de la mitad de los miembros pueden ser elegidos del mismo sexo. <input type="radio"/> <b>Kent Roberson</b> Male /Masculino
<b>Democratic Central Committee At Large District 26</b> <b>Vote for 1</b> <b>No more than half of the members can be elected from the same gender.</b> Comité Central Demócrata Representando el Condado Distrito 26 Vote por Uno No más de la mitad de los miembros pueden ser elegidos del mismo sexo. <input type="radio"/> <b>Clate D. Jackson</b> Male /Masculino
<input type="radio"/> <b>Jason Lewis</b> Male /Masculino

<b>Democratic Central Committee At Large District 27</b> <b>Vote for 1</b> <b>No more than half of the members can be elected from the same gender.</b> Comité Central Demócrata Representando el Condado Distrito 27 Vote por Uno No más de la mitad de los miembros pueden ser elegidos del mismo sexo. <input type="radio"/> <b>Darrell C. Odom, Sr.</b> Male /Masculino
<b>Democratic Central Committee At Large District 47</b> <b>Vote for 1</b> <b>No more than half of the members can be elected from the same gender.</b> Comité Central Demócrata Representando el Condado Distrito 47 Vote por Uno No más de la mitad de los miembros pueden ser elegidos del mismo sexo. <input type="radio"/> <b>Sarahita Wyatt-Paige</b> Female /Femenino
<b>Democratic Central Committee District 24</b> <b>Vote for up to 3</b> <b>No more than half of the members can be elected from the same gender.</b> Comité Central Demócrata Distrito 24 Vote por No Más de Tres No más de la mitad de los miembros pueden ser elegidos del mismo sexo. <input type="radio"/> <b>Richard DeShay Elliott</b> Male /Masculino
<input type="radio"/> <b>Jennifer D. Epps</b> Female /Femenino
<input type="radio"/> <b>De Borah Grant</b> Female /Femenino
<input type="radio"/> <b>Michael Hayes</b> Male /Masculino
<input type="radio"/> <b>Stephanie D. Hicks</b> Female /Femenino
<input type="radio"/> <b>Carl Parker, Jr.</b> Male /Masculino
<input type="radio"/> <b>Patricia M. Waiters</b> Female /Femenino

**Vote Both Sides**  
 Vote en ambos lados 

**Official Ballot  
Gubernatorial Primary Election  
State of Maryland, Prince George's County  
July 19, 2022  
Democratic Ballot**

**BS DEM 177  
013-015  
Page 2 of 2**

Papeleta Electoral Oficial  
Elección Primaria Gubernamental  
Estado de Maryland, Condado de Prince George's  
19 de julio del 2022  
Papeleta del Partido Demócrata

**Board of Education  
District 6  
Vote for 1  
Non-Partisan Contest  
Candidates in this contest may or may not be  
affiliated with any political party**  
Junta de Educación  
Distrito 6  
Vote por Uno  
Contienda no partidista  
Los candidatos en esta contienda pueden estar o  
no estar afiliados a ningún partido político

- Pat Fletcher**
- Branndon D. Jackson**
- Dannine Johnson**
- Ashley Kearney**
- Sean Michael Wilson**

**End of Ballot**  
Fin del voto



**Vote Both Sides**  
Vote en ambos lados





**Official Ballot**  
**Gubernatorial Primary Election**  
**July 19, 2022**  
**State of Maryland, Prince George's County**  
**Democratic Ballot**

**BS DEM 178**  
**013-016**  
**Page 1 of 2**

Papeleta Electoral Oficial  
 Elección Primaria Gubernamental  
 19 de julio del 2022  
 Estado de Maryland, Condado de Prince George's  
 Papeleta del Partido Demócrata

**Instructions**  
**Instrucciones**

**Making Selections**  
**Seleccionando**

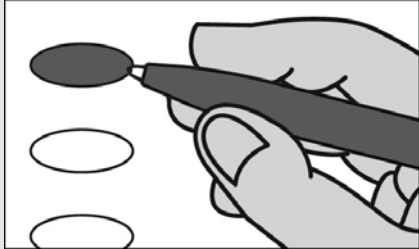

Fill in the oval to the left of the name of your choice. You must blacken the oval completely, and do not make any marks outside of the oval. You do not have to vote in every race.

Llene el óvalo a la izquierda del nombre de su selección. Debe rellenar el óvalo completamente y no haga ninguna marca fuera del óvalo. No tiene que votar en cada contienda.



Do not cross out or erase, or your vote may not count. If you make a mistake or a stray mark, you may ask for a new ballot.

No debe tachar o borrar, o su voto no se contará. Si comete un error o hace una marca demás, pueda solicitar una nueva papeleta.

<b>Governor / Lt. Governor</b> <b>Vote for 1</b> Gobernador / Vicegobernador Vote por Uno	<input type="radio"/> <b>Rushern L. Baker, III</b> and /y <b>Nancy Navarro</b>
	<input type="radio"/> <b>Jon Baron</b> and /y <b>Natalie Williams</b>
	<input type="radio"/> <b>Peter Franchot</b> and /y <b>Monique Anderson-Walker</b>
	<input type="radio"/> <b>Douglas F. Gansler</b> and /y <b>Candace Hollingsworth</b>
	<input type="radio"/> <b>Ralph W. Jaffe</b> and /y <b>Mark Greben</b>
	<input type="radio"/> <b>Ashwani Jain</b> and /y <b>LaTrece Hawkins Lytes</b>
	<input type="radio"/> <b>John King</b> and /y <b>Michelle Daugherty Siri</b>
	<input type="radio"/> <b>Wes Moore</b> and /y <b>Aruna Miller</b>
	<input type="radio"/> <b>Tom Perez</b> and /y <b>Shannon Sneed</b>
	<input type="radio"/> <b>Jerome M. Segal</b> and /y <b>Justinian M. Dispenza</b>

<b>Comptroller</b> <b>Vote for 1</b> Contralor Vote por Uno	<input type="radio"/> <b>Timothy J. Adams</b>
	<input type="radio"/> <b>Brooke Elizabeth Lierman</b>

<b>Attorney General</b> <b>Vote for 1</b> Procurador General Vote por Uno	<input type="radio"/> <b>Anthony G. Brown</b>
	<input type="radio"/> <b>Katie Curran O'Malley</b>

<b>U.S. Senator</b> <b>Vote for 1</b> Senador de los EE.UU. Vote por Uno	<input type="radio"/> <b>Michelle L. Smith</b>
	<input type="radio"/> <b>Chris Van Hollen</b>

<b>Representative in Congress</b> <b>District 4</b> <b>Vote for 1</b> Representante en el Congreso Distrito 4 Vote por Uno	<input type="radio"/> <b>Tammy Allison</b>
	<input type="radio"/> <b>Angela M. Angel</b>
	<input type="radio"/> <b>James Levi Curtis, Jr.</b>
	<input type="radio"/> <b>Donna F. Edwards</b>
	<input type="radio"/> <b>Matthew F. Fogg</b>
	<input type="radio"/> <b>Gregory Holmes</b>
	<input type="radio"/> <b>Glenn F. Ivey</b>
	<input type="radio"/> <b>Robert K. McGhee</b>
	<input type="radio"/> <b>Kim A. Shelton</b>

<b>State Senator</b> <b>District 24</b> <b>Vote for 1</b> Senador Estatal Distrito 24 Vote por Uno	<input type="radio"/> <b>Joanne C. Benson</b> Unopposed /Sin Oponente
---	--

<b>House of Delegates</b> <b>District 24</b> <b>Vote for up to 3</b> Cámara de Delegados Distrito 24 Vote por No Más de Tres	<input type="radio"/> <b>Tiffany T. Alston</b>
	<input type="radio"/> <b>Sennieal Crutchfield</b>
	<input type="radio"/> <b>Richard DeShay Elliott</b>
	<input type="radio"/> <b>Andrea Fletcher Harrison</b>
	<input type="radio"/> <b>Jazz M. Lewis</b>
	<input type="radio"/> <b>Alexis S. Solis</b>
	<input type="radio"/> <b>Christopher Stevenson</b>
	<input type="radio"/> <b>LaTasha R. Ward</b>

<b>County Executive</b> <b>Vote for 1</b> Ejecutivo del Condado Vote por Uno	<input type="radio"/> <b>Angela D. Alsobrooks</b>
	<input type="radio"/> <b>Leigh Bodden</b>
	<input type="radio"/> <b>Billy W. Bridges</b>
	<input type="radio"/> <b>Sherman R. Hardy</b>
	<input type="radio"/> <b>Moisette Tonya Sweat</b>

<b>County Council At Large</b> <b>Vote for up to 2</b> Miembro del Concejo Representando el Condado Vote por No Más de Dos	<input type="radio"/> <b>Rudy D. Anthony</b>
	<input type="radio"/> <b>Sam Elira, Sr.</b>
	<input type="radio"/> <b>Leo Bachi Eyombo</b>
	<input type="radio"/> <b>Mel Franklin</b>
	<input type="radio"/> <b>Stanford Fraser</b>
	<input type="radio"/> <b>Calvin S. Hawkins, Jr.</b>
	<input type="radio"/> <b>Jonathan White</b>

<b>County Council</b> <b>District 5</b> <b>Vote for 1</b> Concejo del Condado Distrito 5 Vote por Uno	<input type="radio"/> <b>Jolene Ivey</b> Unopposed /Sin Oponente
--	---

<b>Judge of the Circuit Court</b> <b>Circuit 7</b> <b>Vote for 1</b> Juez de la Corte de Circuito Circuito 7 Vote por Uno	<input type="radio"/> <b>Brandon M. Burrell</b>
	<input type="radio"/> <b>Carol Ann Coderre</b>
	<input type="radio"/> <b>Malik Ali Shakur</b>
	<input type="radio"/> <b>Andrea D. Smith</b>
	<input type="radio"/> <b>Rhonda A. Wood</b>

<b>State's Attorney</b> <b>Vote for 1</b> Fiscal del Estado Vote por Uno	<input type="radio"/> <b>Aisha Braveboy</b> Unopposed /Sin Oponente
---	--

<b>Clerk of the Circuit Court</b> <b>Vote for 1</b> Secretario de la Corte del Circuito Vote por Uno	<input type="radio"/> <b>Mahasin El Amin</b>
	<input type="radio"/> <b>Laverne C. Henry</b>

**Vote Both Sides**  
 Vote en ambos lados

<b>Register of Wills</b> <b>Vote for 1</b> Registrador Testamentario Vote por Uno <input type="radio"/> <b>Cereta A. Lee</b> Unopposed /Sin Oponente
<b>Judge of the Orphans' Court</b> <b>Vote for up to 3</b> Juez de la Corte de Huérfanos Vote por No Más de Tres <input type="radio"/> <b>Wendy Alise Cartwright</b> Unopposed /Sin Oponente
<input type="radio"/> <b>Jason A. DeLoach</b> Unopposed /Sin Oponente
<input type="radio"/> <b>Athena Malloy Groves</b> Unopposed /Sin Oponente
<b>Sheriff</b> <b>Vote for 1</b> Alguacil Vote por Uno <input type="radio"/> <b>John D.B. Carr</b>
<input type="radio"/> <b>Elliott W. Gibson</b>
<input type="radio"/> <b>Dave Grogan</b>
<input type="radio"/> <b>Sylvester E. Jones, Sr.</b>
<input type="radio"/> <b>Loralyn Mayo</b>
<b>Democratic Central Committee At Large District 21</b> <b>Vote for 1</b> <b>No more than half of the members can be elected from the same gender.</b> Comité Central Demócrata Representando el Condado Distrito 21 Vote por Uno No más de la mitad de los miembros pueden ser elegidos del mismo sexo. <input type="radio"/> <b>Keith R. Sydnor</b> Male /Masculino
<b>Democratic Central Committee At Large District 22</b> <b>Vote for 1</b> <b>No more than half of the members can be elected from the same gender.</b> Comité Central Demócrata Representando el Condado Distrito 22 Vote por Uno No más de la mitad de los miembros pueden ser elegidos del mismo sexo. <input type="radio"/> <b>Emmett V. Jordan</b> Male /Masculino

<b>Democratic Central Committee At Large District 23</b> <b>Vote for 1</b> <b>No more than half of the members can be elected from the same gender.</b> Comité Central Demócrata Representando el Condado Distrito 23 Vote por Uno No más de la mitad de los miembros pueden ser elegidos del mismo sexo. <input type="radio"/> <b>Babatunde Alegbeleye</b> Male /Masculino
<input type="radio"/> <b>Keenon James</b> Male /Masculino
<input type="radio"/> <b>Sylvia Johnson</b> Female /Femenino
<input type="radio"/> <b>Le Shaun Quander-Mosley</b> Female /Femenino
<b>Democratic Central Committee At Large District 24</b> <b>Vote for 1</b> <b>No more than half of the members can be elected from the same gender.</b> Comité Central Demócrata Representando el Condado Distrito 24 Vote por Uno No más de la mitad de los miembros pueden ser elegidos del mismo sexo. <input type="radio"/> <b>Rudy D. Anthony</b> Male /Masculino
<input type="radio"/> <b>Derrick L. Coley</b> Male /Masculino
<b>Democratic Central Committee At Large District 25</b> <b>Vote for 1</b> <b>No more than half of the members can be elected from the same gender.</b> Comité Central Demócrata Representando el Condado Distrito 25 Vote por Uno No más de la mitad de los miembros pueden ser elegidos del mismo sexo. <input type="radio"/> <b>Kent Roberson</b> Male /Masculino
<b>Democratic Central Committee At Large District 26</b> <b>Vote for 1</b> <b>No more than half of the members can be elected from the same gender.</b> Comité Central Demócrata Representando el Condado Distrito 26 Vote por Uno No más de la mitad de los miembros pueden ser elegidos del mismo sexo. <input type="radio"/> <b>Clate D. Jackson</b> Male /Masculino
<input type="radio"/> <b>Jason Lewis</b> Male /Masculino

<b>Democratic Central Committee At Large District 27</b> <b>Vote for 1</b> <b>No more than half of the members can be elected from the same gender.</b> Comité Central Demócrata Representando el Condado Distrito 27 Vote por Uno No más de la mitad de los miembros pueden ser elegidos del mismo sexo. <input type="radio"/> <b>Darrell C. Odom, Sr.</b> Male /Masculino
<b>Democratic Central Committee At Large District 47</b> <b>Vote for 1</b> <b>No more than half of the members can be elected from the same gender.</b> Comité Central Demócrata Representando el Condado Distrito 47 Vote por Uno No más de la mitad de los miembros pueden ser elegidos del mismo sexo. <input type="radio"/> <b>Sarahita Wyatt-Paige</b> Female /Femenino
<b>Democratic Central Committee District 24</b> <b>Vote for up to 3</b> <b>No more than half of the members can be elected from the same gender.</b> Comité Central Demócrata Distrito 24 Vote por No Más de Tres No más de la mitad de los miembros pueden ser elegidos del mismo sexo. <input type="radio"/> <b>Richard DeShay Elliott</b> Male /Masculino
<input type="radio"/> <b>Jennifer D. Epps</b> Female /Femenino
<input type="radio"/> <b>De Borah Grant</b> Female /Femenino
<input type="radio"/> <b>Michael Hayes</b> Male /Masculino
<input type="radio"/> <b>Stephanie D. Hicks</b> Female /Femenino
<input type="radio"/> <b>Carl Parker, Jr.</b> Male /Masculino
<input type="radio"/> <b>Patricia M. Waiters</b> Female /Femenino

**Vote Both Sides**  
 Vote en ambos lados 

**Official Ballot**  
**Gubernatorial Primary Election**  
**State of Maryland, Prince George's County**  
**July 19, 2022**  
**Democratic Ballot**

**BS DEM 178**  
**013-016**  
**Page 2 of 2**

Papeleta Electoral Oficial  
Elección Primaria Gubernamental  
Estado de Maryland, Condado de Prince George's  
19 de julio del 2022  
Papeleta del Partido Demócrata

**Board of Education**  
**District 6**  
**Vote for 1**  
**Non-Partisan Contest**  
**Candidates in this contest may or may not be**  
**affiliated with any political party**  
Junta de Educación  
Distrito 6  
Vote por Uno  
Contienda no partidista  
Los candidatos en esta contienda pueden estar o  
no estar afiliados a ningún partido político

- Pat Fletcher**
- Branndon D. Jackson**
- Dannine Johnson**
- Ashley Kearney**
- Sean Michael Wilson**

**End of Ballot**  
Fin del voto



**Vote Both Sides**  
Vote en ambos lados



**Official Ballot**  
**Gubernatorial Primary Election**  
**July 19, 2022**  
**State of Maryland, Prince George's County**  
**Democratic Ballot**

**BS DEM 179**  
**013-017**

Papeleta Electoral Oficial  
 Elección Primaria Gubernamental  
 19 de julio del 2022  
 Estado de Maryland, Condado de Prince George's  
 Papeleta del Partido Demócrata

**Instructions**  
**Instrucciones**

**Making Selections**  
**Seleccionando**

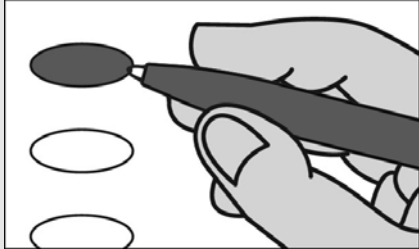

Fill in the oval to the left of the name of your choice. You must blacken the oval completely, and do not make any marks outside of the oval. You do not have to vote in every race.

Llene el óvalo a la izquierda del nombre de su selección. Debe rellenar el óvalo completamente y no haga ninguna marca fuera del óvalo. No tiene que votar en cada contienda.



Do not cross out or erase, or your vote may not count. If you make a mistake or a stray mark, you may ask for a new ballot.

No debe tachar o borrar, o su voto no se contará. Si comete un error o hace una marca demás, pueda solicitar una nueva papeleta.

<b>Governor / Lt. Governor</b> <b>Vote for 1</b> Gobernador / Vicegobernador Vote por Uno <input type="radio"/> <b>Rushern L. Baker, III</b> and /y <b>Nancy Navarro</b>
<input type="radio"/> <b>Jon Baron</b> and /y <b>Natalie Williams</b>
<input type="radio"/> <b>Peter Franchot</b> and /y <b>Monique Anderson-Walker</b>
<input type="radio"/> <b>Douglas F. Gansler</b> and /y <b>Candace Hollingsworth</b>
<input type="radio"/> <b>Ralph W. Jaffe</b> and /y <b>Mark Greben</b>
<input type="radio"/> <b>Ashwani Jain</b> and /y <b>LaTrece Hawkins Lytes</b>
<input type="radio"/> <b>John King</b> and /y <b>Michelle Daugherty Siri</b>
<input type="radio"/> <b>Wes Moore</b> and /y <b>Aruna Miller</b>
<input type="radio"/> <b>Tom Perez</b> and /y <b>Shannon Sneed</b>
<input type="radio"/> <b>Jerome M. Segal</b> and /y <b>Justinian M. Dispenza</b>

<b>Comptroller</b> <b>Vote for 1</b> Contralor Vote por Uno <input type="radio"/> <b>Timothy J. Adams</b> <input type="radio"/> <b>Brooke Elizabeth Lierman</b>
--

<b>Attorney General</b> <b>Vote for 1</b> Procurador General Vote por Uno <input type="radio"/> <b>Anthony G. Brown</b> <input type="radio"/> <b>Katie Curran O'Malley</b>
---

<b>U.S. Senator</b> <b>Vote for 1</b> Senador de los EE.UU. Vote por Uno <input type="radio"/> <b>Michelle L. Smith</b> <input type="radio"/> <b>Chris Van Hollen</b>
--

<b>Representative in Congress</b> <b>District 4</b> <b>Vote for 1</b> Representante en el Congreso Distrito 4 Vote por Uno <input type="radio"/> <b>Tammy Allison</b> <input type="radio"/> <b>Angela M. Angel</b> <input type="radio"/> <b>James Levi Curtis, Jr.</b> <input type="radio"/> <b>Donna F. Edwards</b> <input type="radio"/> <b>Matthew F. Fogg</b> <input type="radio"/> <b>Gregory Holmes</b> <input type="radio"/> <b>Glenn F. Ivey</b> <input type="radio"/> <b>Robert K. McGhee</b> <input type="radio"/> <b>Kim A. Shelton</b>
--

<b>State Senator</b> <b>District 47</b> <b>Vote for 1</b> Senador Estatal Distrito 47 Vote por Uno <input type="radio"/> <b>Malcolm Augustine</b> <input type="radio"/> <b>Rocio Treminio-Lopez</b>
--

<b>House of Delegates</b> <b>District 47A</b> <b>Vote for up to 2</b> Cámara de Delegados Distrito 47A Vote por No Más de Dos <input type="radio"/> <b>Diana M. Fennell</b> Unopposed /Sin Oponente <input type="radio"/> <b>Robert Julian Ivey</b> Unopposed /Sin Oponente
--

<b>County Executive</b> <b>Vote for 1</b> Ejecutivo del Condado Vote por Uno <input type="radio"/> <b>Angela D. Alsobrooks</b> <input type="radio"/> <b>Leigh Bodden</b> <input type="radio"/> <b>Billy W. Bridges</b> <input type="radio"/> <b>Sherman R. Hardy</b> <input type="radio"/> <b>Moisette Tonya Sweat</b>
--

<input type="radio"/> <b>Moisette Tonya Sweat</b>
---

<b>County Council At Large</b> <b>Vote for up to 2</b> Miembro del Concejo Representando el Condado Vote por No Más de Dos <input type="radio"/> <b>Rudy D. Anthony</b> <input type="radio"/> <b>Sam Elira, Sr.</b> <input type="radio"/> <b>Leo Bachi Eyombo</b> <input type="radio"/> <b>Mel Franklin</b> <input type="radio"/> <b>Stanford Fraser</b> <input type="radio"/> <b>Calvin S. Hawkins, Jr.</b> <input type="radio"/> <b>Jonathan White</b>
---

<input type="radio"/> <b>Jonathan White</b>
---

<b>County Council</b> <b>District 5</b> <b>Vote for 1</b> Concejo del Condado Distrito 5 Vote por Uno <input type="radio"/> <b>Jolene Ivey</b> Unopposed /Sin Oponente
---

<b>Judge of the Circuit Court</b> <b>Circuit 7</b> <b>Vote for 1</b> Juez de la Corte de Circuito Circuito 7 Vote por Uno <input type="radio"/> <b>Brandon M. Burrell</b> <input type="radio"/> <b>Carol Ann Coderre</b> <input type="radio"/> <b>Malik Ali Shakur</b> <input type="radio"/> <b>Andrea D. Smith</b> <input type="radio"/> <b>Rhonda A. Wood</b>
---

<input type="radio"/> <b>Rhonda A. Wood</b>
---

<b>State's Attorney</b> <b>Vote for 1</b> Fiscal del Estado Vote por Uno <input type="radio"/> <b>Aisha Braveboy</b> Unopposed /Sin Oponente
---

<b>Clerk of the Circuit Court</b> <b>Vote for 1</b> Secretario de la Corte del Circuito Vote por Uno <input type="radio"/> <b>Mahasin El Amin</b> <input type="radio"/> <b>Laverne C. Henry</b>
---

<b>Register of Wills</b> <b>Vote for 1</b> Registrador Testamentario Vote por Uno <input type="radio"/> <b>Cereta A. Lee</b> Unopposed /Sin Oponente
---

**Judge of the Orphans' Court**  
**Vote for up to 3**  
 Juez de la Corte de Huérfanos  
 Vote por No Más de Tres

**Wendy Alise Cartwright**  
 Unopposed /Sin Oponente

**Jason A. DeLoach**  
 Unopposed /Sin Oponente

**Athena Malloy Groves**  
 Unopposed /Sin Oponente

**Sheriff**  
**Vote for 1**  
 Alguacil  
 Vote por Uno

**John D.B. Carr**

**Elliott W. Gibson**

**Dave Grogan**

**Sylvester E. Jones, Sr.**

**Loralyn Mayo**

**Democratic Central Committee At Large District 21**  
**Vote for 1**  
**No more than half of the members can be elected from the same gender.**  
 Comité Central Demócrata Representando el Condado Distrito 21  
 Vote por Uno  
 No más de la mitad de los miembros pueden ser elegidos del mismo sexo.

**Keith R. Sydnor**  
 Male /Masculino

**Democratic Central Committee At Large District 22**  
**Vote for 1**  
**No more than half of the members can be elected from the same gender.**  
 Comité Central Demócrata Representando el Condado Distrito 22  
 Vote por Uno  
 No más de la mitad de los miembros pueden ser elegidos del mismo sexo.

**Emmett V. Jordan**  
 Male /Masculino

**Democratic Central Committee At Large District 23**  
**Vote for 1**  
**No more than half of the members can be elected from the same gender.**  
 Comité Central Demócrata Representando el Condado Distrito 23  
 Vote por Uno  
 No más de la mitad de los miembros pueden ser elegidos del mismo sexo.

**Babatunde Alegbeleye**  
 Male /Masculino

**Keenon James**  
 Male /Masculino

**Sylvia Johnson**  
 Female /Femenino

**Le Shaun Quander-Mosley**  
 Female /Femenino

**Democratic Central Committee At Large District 24**  
**Vote for 1**  
**No more than half of the members can be elected from the same gender.**  
 Comité Central Demócrata Representando el Condado Distrito 24  
 Vote por Uno  
 No más de la mitad de los miembros pueden ser elegidos del mismo sexo.

**Rudy D. Anthony**  
 Male /Masculino

**Derrick L. Coley**  
 Male /Masculino

**Democratic Central Committee At Large District 25**  
**Vote for 1**  
**No more than half of the members can be elected from the same gender.**  
 Comité Central Demócrata Representando el Condado Distrito 25  
 Vote por Uno  
 No más de la mitad de los miembros pueden ser elegidos del mismo sexo.

**Kent Roberson**  
 Male /Masculino

**Democratic Central Committee At Large District 26**  
**Vote for 1**  
**No more than half of the members can be elected from the same gender.**  
 Comité Central Demócrata Representando el Condado Distrito 26  
 Vote por Uno  
 No más de la mitad de los miembros pueden ser elegidos del mismo sexo.

**Clate D. Jackson**  
 Male /Masculino

**Jason Lewis**  
 Male /Masculino

**Democratic Central Committee At Large District 27**  
**Vote for 1**  
**No more than half of the members can be elected from the same gender.**  
 Comité Central Demócrata Representando el Condado Distrito 27  
 Vote por Uno  
 No más de la mitad de los miembros pueden ser elegidos del mismo sexo.

**Darrell C. Odom, Sr.**  
 Male /Masculino

**Democratic Central Committee At Large District 47**  
**Vote for 1**  
**No more than half of the members can be elected from the same gender.**  
 Comité Central Demócrata Representando el Condado Distrito 47  
 Vote por Uno  
 No más de la mitad de los miembros pueden ser elegidos del mismo sexo.

**Sarahita Wyatt-Paige**  
 Female /Femenino

**Democratic Central Committee District 47**  
**Vote for up to 3**  
**No more than half of the members can be elected from the same gender.**  
 Comité Central Demócrata Distrito 47  
 Vote por No Más de Tres  
 No más de la mitad de los miembros pueden ser elegidos del mismo sexo.

**Marlin Jenkins**  
 Male /Masculino

**Julio D. Murillo**  
 Male /Masculino

**Yolanda R. Quintanilla**  
 Female /Femenino

**Micah L. Watson**  
 Male /Masculino

**Charles Wiley**  
 Male /Masculino

**Official Ballot**  
**Gubernatorial Primary Election**  
**July 19, 2022**  
**State of Maryland, Prince George's County**  
**Democratic Ballot**

**BS DEM 180**  
**013-018**  
**Page 1 of 2**

Papeleta Electoral Oficial  
 Elección Primaria Gubernamental  
 19 de julio del 2022  
 Estado de Maryland, Condado de Prince George's  
 Papeleta del Partido Demócrata

**Instructions**  
**Instrucciones**

**Making Selections**  
**Seleccionando**

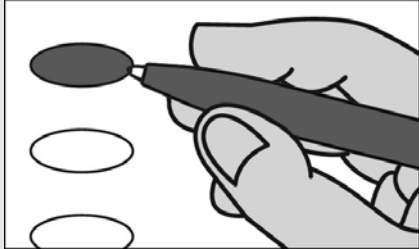

Fill in the oval to the left of the name of your choice. You must blacken the oval completely, and do not make any marks outside of the oval. You do not have to vote in every race.

Llene el óvalo a la izquierda del nombre de su selección. Debe rellenar el óvalo completamente y no haga ninguna marca fuera del óvalo. No tiene que votar en cada contienda.



Do not cross out or erase, or your vote may not count. If you make a mistake or a stray mark, you may ask for a new ballot.

No debe tachar o borrar, o su voto no se contará. Si comete un error o hace una marca demás, pueda solicitar una nueva papeleta.

<b>Governor / Lt. Governor</b> <b>Vote for 1</b> Gobernador / Vicegobernador Vote por Uno
<input type="radio"/> <b>Rushern L. Baker, III</b> and /y <b>Nancy Navarro</b>
<input type="radio"/> <b>Jon Baron</b> and /y <b>Natalie Williams</b>
<input type="radio"/> <b>Peter Franchot</b> and /y <b>Monique Anderson-Walker</b>
<input type="radio"/> <b>Douglas F. Gansler</b> and /y <b>Candace Hollingsworth</b>
<input type="radio"/> <b>Ralph W. Jaffe</b> and /y <b>Mark Greben</b>
<input type="radio"/> <b>Ashwani Jain</b> and /y <b>LaTrece Hawkins Lytes</b>
<input type="radio"/> <b>John King</b> and /y <b>Michelle Daugherty Siri</b>
<input type="radio"/> <b>Wes Moore</b> and /y <b>Aruna Miller</b>
<input type="radio"/> <b>Tom Perez</b> and /y <b>Shannon Sneed</b>
<input type="radio"/> <b>Jerome M. Segal</b> and /y <b>Justinian M. Dispenza</b>

<b>Comptroller</b> <b>Vote for 1</b> Contralor Vote por Uno
<input type="radio"/> <b>Timothy J. Adams</b>
<input type="radio"/> <b>Brooke Elizabeth Lierman</b>
<b>Attorney General</b> <b>Vote for 1</b> Procurador General Vote por Uno
<input type="radio"/> <b>Anthony G. Brown</b>
<input type="radio"/> <b>Katie Curran O'Malley</b>
<b>U.S. Senator</b> <b>Vote for 1</b> Senador de los EE.UU. Vote por Uno
<input type="radio"/> <b>Michelle L. Smith</b>
<input type="radio"/> <b>Chris Van Hollen</b>
<b>Representative in Congress</b> <b>District 4</b> <b>Vote for 1</b> Representante en el Congreso Distrito 4 Vote por Uno
<input type="radio"/> <b>Tammy Allison</b>
<input type="radio"/> <b>Angela M. Angel</b>
<input type="radio"/> <b>James Levi Curtis, Jr.</b>
<input type="radio"/> <b>Donna F. Edwards</b>
<input type="radio"/> <b>Matthew F. Fogg</b>
<input type="radio"/> <b>Gregory Holmes</b>
<input type="radio"/> <b>Glenn F. Ivey</b>
<input type="radio"/> <b>Robert K. McGhee</b>
<input type="radio"/> <b>Kim A. Shelton</b>

<b>State Senator</b> <b>District 47</b> <b>Vote for 1</b> Senador Estatal Distrito 47 Vote por Uno
<input type="radio"/> <b>Malcolm Augustine</b>
<input type="radio"/> <b>Rocio Treminio-Lopez</b>
<b>House of Delegates</b> <b>District 47A</b> <b>Vote for up to 2</b> Cámara de Delegados Distrito 47A Vote por No Más de Dos
<input type="radio"/> <b>Diana M. Fennell</b> <b>Unopposed /Sin Oponente</b>
<input type="radio"/> <b>Robert Julian Ivey</b> <b>Unopposed /Sin Oponente</b>

<b>County Executive</b> <b>Vote for 1</b> Ejecutivo del Condado Vote por Uno
<input type="radio"/> <b>Angela D. Alsobrooks</b>
<input type="radio"/> <b>Leigh Bodden</b>
<input type="radio"/> <b>Billy W. Bridges</b>
<input type="radio"/> <b>Sherman R. Hardy</b>
<input type="radio"/> <b>Moisette Tonya Sweat</b>
<b>County Council At Large</b> <b>Vote for up to 2</b> Miembro del Concejo Representando el Condado Vote por No Más de Dos
<input type="radio"/> <b>Rudy D. Anthony</b>
<input type="radio"/> <b>Sam Elira, Sr.</b>
<input type="radio"/> <b>Leo Bachi Eyombo</b>
<input type="radio"/> <b>Mel Franklin</b>
<input type="radio"/> <b>Stanford Fraser</b>
<input type="radio"/> <b>Calvin S. Hawkins, Jr.</b>
<input type="radio"/> <b>Jonathan White</b>
<b>County Council</b> <b>District 5</b> <b>Vote for 1</b> Concejo del Condado Distrito 5 Vote por Uno
<input type="radio"/> <b>Jolene Ivey</b> <b>Unopposed /Sin Oponente</b>
<b>Judge of the Circuit Court</b> <b>Circuit 7</b> <b>Vote for 1</b> Juez de la Corte de Circuito Circuito 7 Vote por Uno
<input type="radio"/> <b>Brandon M. Burrell</b>
<input type="radio"/> <b>Carol Ann Coderre</b>
<input type="radio"/> <b>Malik Ali Shakur</b>
<input type="radio"/> <b>Andrea D. Smith</b>
<input type="radio"/> <b>Rhonda A. Wood</b>
<b>State's Attorney</b> <b>Vote for 1</b> Fiscal del Estado Vote por Uno
<input type="radio"/> <b>Aisha Braveboy</b> <b>Unopposed /Sin Oponente</b>
<b>Clerk of the Circuit Court</b> <b>Vote for 1</b> Secretario de la Corte del Circuito Vote por Uno
<input type="radio"/> <b>Mahasin El Amin</b>
<input type="radio"/> <b>Laverne C. Henry</b>

**Vote Both Sides**  
 Vote en ambos lados

<b>Register of Wills</b> <b>Vote for 1</b> Registrador Testamentario Vote por Uno <input type="radio"/> <b>Cereta A. Lee</b> Unopposed /Sin Oponente
<b>Judge of the Orphans' Court</b> <b>Vote for up to 3</b> Juez de la Corte de Huérfanos Vote por No Más de Tres <input type="radio"/> <b>Wendy Alise Cartwright</b> Unopposed /Sin Oponente
<input type="radio"/> <b>Jason A. DeLoach</b> Unopposed /Sin Oponente
<input type="radio"/> <b>Athena Malloy Groves</b> Unopposed /Sin Oponente
<b>Sheriff</b> <b>Vote for 1</b> Alguacil Vote por Uno <input type="radio"/> <b>John D.B. Carr</b>
<input type="radio"/> <b>Elliott W. Gibson</b>
<input type="radio"/> <b>Dave Grogan</b>
<input type="radio"/> <b>Sylvester E. Jones, Sr.</b>
<input type="radio"/> <b>Loralyn Mayo</b>
<b>Democratic Central Committee At Large District 21</b> <b>Vote for 1</b> <b>No more than half of the members can be elected from the same gender.</b> Comité Central Demócrata Representando el Condado Distrito 21 Vote por Uno No más de la mitad de los miembros pueden ser elegidos del mismo sexo. <input type="radio"/> <b>Keith R. Sydnor</b> Male /Masculino
<b>Democratic Central Committee At Large District 22</b> <b>Vote for 1</b> <b>No more than half of the members can be elected from the same gender.</b> Comité Central Demócrata Representando el Condado Distrito 22 Vote por Uno No más de la mitad de los miembros pueden ser elegidos del mismo sexo. <input type="radio"/> <b>Emmett V. Jordan</b> Male /Masculino

<b>Democratic Central Committee At Large District 23</b> <b>Vote for 1</b> <b>No more than half of the members can be elected from the same gender.</b> Comité Central Demócrata Representando el Condado Distrito 23 Vote por Uno No más de la mitad de los miembros pueden ser elegidos del mismo sexo. <input type="radio"/> <b>Babatunde Alegbeleye</b> Male /Masculino
<input type="radio"/> <b>Keenon James</b> Male /Masculino
<input type="radio"/> <b>Sylvia Johnson</b> Female /Femenino
<input type="radio"/> <b>Le Shaun Quander-Mosley</b> Female /Femenino
<b>Democratic Central Committee At Large District 24</b> <b>Vote for 1</b> <b>No more than half of the members can be elected from the same gender.</b> Comité Central Demócrata Representando el Condado Distrito 24 Vote por Uno No más de la mitad de los miembros pueden ser elegidos del mismo sexo. <input type="radio"/> <b>Rudy D. Anthony</b> Male /Masculino
<input type="radio"/> <b>Derrick L. Coley</b> Male /Masculino
<b>Democratic Central Committee At Large District 25</b> <b>Vote for 1</b> <b>No more than half of the members can be elected from the same gender.</b> Comité Central Demócrata Representando el Condado Distrito 25 Vote por Uno No más de la mitad de los miembros pueden ser elegidos del mismo sexo. <input type="radio"/> <b>Kent Roberson</b> Male /Masculino
<b>Democratic Central Committee At Large District 26</b> <b>Vote for 1</b> <b>No more than half of the members can be elected from the same gender.</b> Comité Central Demócrata Representando el Condado Distrito 26 Vote por Uno No más de la mitad de los miembros pueden ser elegidos del mismo sexo. <input type="radio"/> <b>Clate D. Jackson</b> Male /Masculino
<input type="radio"/> <b>Jason Lewis</b> Male /Masculino

<b>Democratic Central Committee At Large District 27</b> <b>Vote for 1</b> <b>No more than half of the members can be elected from the same gender.</b> Comité Central Demócrata Representando el Condado Distrito 27 Vote por Uno No más de la mitad de los miembros pueden ser elegidos del mismo sexo. <input type="radio"/> <b>Darrell C. Odom, Sr.</b> Male /Masculino
<b>Democratic Central Committee At Large District 47</b> <b>Vote for 1</b> <b>No more than half of the members can be elected from the same gender.</b> Comité Central Demócrata Representando el Condado Distrito 47 Vote por Uno No más de la mitad de los miembros pueden ser elegidos del mismo sexo. <input type="radio"/> <b>Sarahita Wyatt-Paige</b> Female /Femenino
<b>Democratic Central Committee District 47</b> <b>Vote for up to 3</b> <b>No more than half of the members can be elected from the same gender.</b> Comité Central Demócrata Distrito 47 Vote por No Más de Tres No más de la mitad de los miembros pueden ser elegidos del mismo sexo. <input type="radio"/> <b>Marlin Jenkins</b> Male /Masculino
<input type="radio"/> <b>Julio D. Murillo</b> Male /Masculino
<input type="radio"/> <b>Yolanda R. Quintanilla</b> Female /Femenino
<input type="radio"/> <b>Micah L. Watson</b> Male /Masculino
<input type="radio"/> <b>Charles Wiley</b> Male /Masculino
<b>Board of Education District 6</b> <b>Vote for 1</b> <b>Non-Partisan Contest</b> <b>Candidates in this contest may or may not be affiliated with any political party</b> Junta de Educación Distrito 6 Vote por Uno Contienda no partidista Los candidatos en esta contienda pueden estar o no estar afiliados a ningún partido político <input type="radio"/> <b>Pat Fletcher</b>
<input type="radio"/> <b>Brandon D. Jackson</b>
<input type="radio"/> <b>Dannine Johnson</b>
<input type="radio"/> <b>Ashley Kearney</b>
<input type="radio"/> <b>Sean Michael Wilson</b>





**Official Ballot**  
**Gubernatorial Primary Election**  
**July 19, 2022**  
**State of Maryland, Prince George's County**  
**Democratic Ballot**

**BS DEM 181**  
**013-019**

Papeleta Electoral Oficial  
 Elección Primaria Gubernamental  
 19 de julio del 2022  
 Estado de Maryland, Condado de Prince George's  
 Papeleta del Partido Demócrata

**Instructions**  
**Instrucciones**

**Making Selections**  
**Seleccionando**



Fill in the oval to the left of the name of your choice. You must blacken the oval completely, and do not make any marks outside of the oval. You do not have to vote in every race.

Llene el óvalo a la izquierda del nombre de su selección. Debe rellenar el óvalo completamente y no haga ninguna marca fuera del óvalo. No tiene que votar en cada contienda.



Do not cross out or erase, or your vote may not count. If you make a mistake or a stray mark, you may ask for a new ballot.

No debe tachar o borrar, o su voto no se contará. Si comete un error o hace una marca demás, pueda solicitar una nueva papeleta.

<b>Governor / Lt. Governor</b> <b>Vote for 1</b> Gobernador / Vicegobernador Vote por Uno	<input type="radio"/> <b>Rushern L. Baker, III</b> and /y <b>Nancy Navarro</b>
<input type="radio"/> <b>Jon Baron</b> and /y <b>Natalie Williams</b>	
<input type="radio"/> <b>Peter Franchot</b> and /y <b>Monique Anderson-Walker</b>	
<input type="radio"/> <b>Douglas F. Gansler</b> and /y <b>Candace Hollingsworth</b>	
<input type="radio"/> <b>Ralph W. Jaffe</b> and /y <b>Mark Greben</b>	
<input type="radio"/> <b>Ashwani Jain</b> and /y <b>LaTrece Hawkins Lytes</b>	
<input type="radio"/> <b>John King</b> and /y <b>Michelle Daugherty Siri</b>	
<input type="radio"/> <b>Wes Moore</b> and /y <b>Aruna Miller</b>	
<input type="radio"/> <b>Tom Perez</b> and /y <b>Shannon Sneed</b>	
<input type="radio"/> <b>Jerome M. Segal</b> and /y <b>Justinian M. Dispenza</b>	

<b>Comptroller</b> <b>Vote for 1</b> Contralor Vote por Uno	<input type="radio"/> <b>Timothy J. Adams</b>
<input type="radio"/> <b>Brooke Elizabeth Lierman</b>	

<b>Attorney General</b> <b>Vote for 1</b> Procurador General Vote por Uno	<input type="radio"/> <b>Anthony G. Brown</b>
<input type="radio"/> <b>Katie Curran O'Malley</b>	

<b>U.S. Senator</b> <b>Vote for 1</b> Senador de los EE.UU. Vote por Uno	<input type="radio"/> <b>Michelle L. Smith</b>
<input type="radio"/> <b>Chris Van Hollen</b>	

<b>Representative in Congress</b> <b>District 4</b> <b>Vote for 1</b> Representante en el Congreso Distrito 4 Vote por Uno	<input type="radio"/> <b>Tammy Allison</b>
<input type="radio"/> <b>Angela M. Angel</b>	
<input type="radio"/> <b>James Levi Curtis, Jr.</b>	
<input type="radio"/> <b>Donna F. Edwards</b>	
<input type="radio"/> <b>Matthew F. Fogg</b>	
<input type="radio"/> <b>Gregory Holmes</b>	
<input type="radio"/> <b>Glenn F. Ivey</b>	
<input type="radio"/> <b>Robert K. McGhee</b>	
<input type="radio"/> <b>Kim A. Shelton</b>	

<b>State Senator</b> <b>District 47</b> <b>Vote for 1</b> Senador Estatal Distrito 47 Vote por Uno	<input type="radio"/> <b>Malcolm Augustine</b>
<input type="radio"/> <b>Rocio Treminio-Lopez</b>	

<b>House of Delegates</b> <b>District 47A</b> <b>Vote for up to 2</b> Cámara de Delegados Distrito 47A Vote por No Más de Dos	<input type="radio"/> <b>Diana M. Fennell</b> <b>Unopposed /Sin Oponente</b>
<input type="radio"/> <b>Robert Julian Ivey</b> <b>Unopposed /Sin Oponente</b>	

<b>County Executive</b> <b>Vote for 1</b> Ejecutivo del Condado Vote por Uno	<input type="radio"/> <b>Angela D. Alsobrooks</b>
<input type="radio"/> <b>Leigh Bodden</b>	
<input type="radio"/> <b>Billy W. Bridges</b>	
<input type="radio"/> <b>Sherman R. Hardy</b>	
<input type="radio"/> <b>Moisette Tonya Sweat</b>	

<b>County Council At Large</b> <b>Vote for up to 2</b> Miembro del Concejo Representando el Condado Vote por No Más de Dos	<input type="radio"/> <b>Rudy D. Anthony</b>
<input type="radio"/> <b>Sam Elira, Sr.</b>	
<input type="radio"/> <b>Leo Bachi Eyombo</b>	
<input type="radio"/> <b>Mel Franklin</b>	
<input type="radio"/> <b>Stanford Fraser</b>	
<input type="radio"/> <b>Calvin S. Hawkins, Jr.</b>	
<input type="radio"/> <b>Jonathan White</b>	

<b>County Council</b> <b>District 5</b> <b>Vote for 1</b> Concejo del Condado Distrito 5 Vote por Uno	<input type="radio"/> <b>Jolene Ivey</b> <b>Unopposed /Sin Oponente</b>
--	--

<b>Judge of the Circuit Court</b> <b>Circuit 7</b> <b>Vote for 1</b> Juez de la Corte de Circuito Circuito 7 Vote por Uno	<input type="radio"/> <b>Brandon M. Burrell</b>
<input type="radio"/> <b>Carol Ann Coderre</b>	
<input type="radio"/> <b>Malik Ali Shakur</b>	
<input type="radio"/> <b>Andrea D. Smith</b>	
<input type="radio"/> <b>Rhonda A. Wood</b>	

<b>State's Attorney</b> <b>Vote for 1</b> Fiscal del Estado Vote por Uno	<input type="radio"/> <b>Aisha Braveboy</b> <b>Unopposed /Sin Oponente</b>
---	---

<b>Clerk of the Circuit Court</b> <b>Vote for 1</b> Secretario de la Corte del Circuito Vote por Uno	<input type="radio"/> <b>Mahasin El Amin</b>
<input type="radio"/> <b>Laverne C. Henry</b>	

<b>Register of Wills</b> <b>Vote for 1</b> Registrador Testamentario Vote por Uno	<input type="radio"/> <b>Cereta A. Lee</b> <b>Unopposed /Sin Oponente</b>
--	--

**Judge of the Orphans' Court**  
**Vote for up to 3**  
 Juez de la Corte de Huérfanos  
 Vote por No Más de Tres

**Wendy Alise Cartwright**  
 Unopposed /Sin Oponente

**Jason A. DeLoach**  
 Unopposed /Sin Oponente

**Athena Malloy Groves**  
 Unopposed /Sin Oponente

**Sheriff**  
**Vote for 1**  
 Alguacil  
 Vote por Uno

**John D.B. Carr**

**Elliott W. Gibson**

**Dave Grogan**

**Sylvester E. Jones, Sr.**

**Loralyn Mayo**

**Democratic Central Committee At Large District 21**  
**Vote for 1**  
**No more than half of the members can be elected from the same gender.**  
 Comité Central Demócrata Representando el Condado Distrito 21  
 Vote por Uno  
 No más de la mitad de los miembros pueden ser elegidos del mismo sexo.

**Keith R. Sydnor**  
 Male /Masculino

**Democratic Central Committee At Large District 22**  
**Vote for 1**  
**No more than half of the members can be elected from the same gender.**  
 Comité Central Demócrata Representando el Condado Distrito 22  
 Vote por Uno  
 No más de la mitad de los miembros pueden ser elegidos del mismo sexo.

**Emmett V. Jordan**  
 Male /Masculino

**Democratic Central Committee At Large District 23**  
**Vote for 1**  
**No more than half of the members can be elected from the same gender.**  
 Comité Central Demócrata Representando el Condado Distrito 23  
 Vote por Uno  
 No más de la mitad de los miembros pueden ser elegidos del mismo sexo.

**Babatunde Alegbeleye**  
 Male /Masculino

**Keenon James**  
 Male /Masculino

**Sylvia Johnson**  
 Female /Femenino

**Le Shaun Quander-Mosley**  
 Female /Femenino

**Democratic Central Committee At Large District 24**  
**Vote for 1**  
**No more than half of the members can be elected from the same gender.**  
 Comité Central Demócrata Representando el Condado Distrito 24  
 Vote por Uno  
 No más de la mitad de los miembros pueden ser elegidos del mismo sexo.

**Rudy D. Anthony**  
 Male /Masculino

**Derrick L. Coley**  
 Male /Masculino

**Democratic Central Committee At Large District 25**  
**Vote for 1**  
**No more than half of the members can be elected from the same gender.**  
 Comité Central Demócrata Representando el Condado Distrito 25  
 Vote por Uno  
 No más de la mitad de los miembros pueden ser elegidos del mismo sexo.

**Kent Roberson**  
 Male /Masculino

**Democratic Central Committee At Large District 26**  
**Vote for 1**  
**No more than half of the members can be elected from the same gender.**  
 Comité Central Demócrata Representando el Condado Distrito 26  
 Vote por Uno  
 No más de la mitad de los miembros pueden ser elegidos del mismo sexo.

**Clate D. Jackson**  
 Male /Masculino

**Jason Lewis**  
 Male /Masculino

**Democratic Central Committee At Large District 27**  
**Vote for 1**  
**No more than half of the members can be elected from the same gender.**  
 Comité Central Demócrata Representando el Condado Distrito 27  
 Vote por Uno  
 No más de la mitad de los miembros pueden ser elegidos del mismo sexo.

**Darrell C. Odom, Sr.**  
 Male /Masculino

**Democratic Central Committee At Large District 47**  
**Vote for 1**  
**No more than half of the members can be elected from the same gender.**  
 Comité Central Demócrata Representando el Condado Distrito 47  
 Vote por Uno  
 No más de la mitad de los miembros pueden ser elegidos del mismo sexo.

**Sarahita Wyatt-Paige**  
 Female /Femenino

**Democratic Central Committee District 47**  
**Vote for up to 3**  
**No more than half of the members can be elected from the same gender.**  
 Comité Central Demócrata Distrito 47  
 Vote por No Más de Tres  
 No más de la mitad de los miembros pueden ser elegidos del mismo sexo.

**Marlin Jenkins**  
 Male /Masculino

**Julio D. Murillo**  
 Male /Masculino

**Yolanda R. Quintanilla**  
 Female /Femenino

**Micah L. Watson**  
 Male /Masculino

**Charles Wiley**  
 Male /Masculino

**Official Ballot**  
**Gubernatorial Primary Election**  
**July 19, 2022**  
**State of Maryland, Prince George's County**  
**Democratic Ballot**

**BS DEM 182**  
**013-020**

Papeleta Electoral Oficial  
 Elección Primaria Gubernamental  
 19 de julio del 2022  
 Estado de Maryland, Condado de Prince George's  
 Papeleta del Partido Demócrata

**Instructions**  
**Instrucciones**

**Making Selections**  
**Seleccionando**



Fill in the oval to the left of the name of your choice. You must blacken the oval completely, and do not make any marks outside of the oval. You do not have to vote in every race.

Llene el óvalo a la izquierda del nombre de su selección. Debe rellenar el óvalo completamente y no haga ninguna marca fuera del óvalo. No tiene que votar en cada contienda.



Do not cross out or erase, or your vote may not count. If you make a mistake or a stray mark, you may ask for a new ballot.

No debe tachar o borrar, o su voto no se contará. Si comete un error o hace una marca demás, pueda solicitar una nueva papeleta.

<b>Governor / Lt. Governor</b> <b>Vote for 1</b> Gobernador / Vicegobernador Vote por Uno	<input type="radio"/> <b>Rushern L. Baker, III</b> and /y <b>Nancy Navarro</b>
<input type="radio"/> <b>Jon Baron</b> and /y <b>Natalie Williams</b>	
<input type="radio"/> <b>Peter Franchot</b> and /y <b>Monique Anderson-Walker</b>	
<input type="radio"/> <b>Douglas F. Gansler</b> and /y <b>Candace Hollingsworth</b>	
<input type="radio"/> <b>Ralph W. Jaffe</b> and /y <b>Mark Greben</b>	
<input type="radio"/> <b>Ashwani Jain</b> and /y <b>LaTrece Hawkins Lytes</b>	
<input type="radio"/> <b>John King</b> and /y <b>Michelle Daugherty Siri</b>	
<input type="radio"/> <b>Wes Moore</b> and /y <b>Aruna Miller</b>	
<input type="radio"/> <b>Tom Perez</b> and /y <b>Shannon Sneed</b>	
<input type="radio"/> <b>Jerome M. Segal</b> and /y <b>Justinian M. Dispenza</b>	

<b>Comptroller</b> <b>Vote for 1</b> Contralor Vote por Uno	<input type="radio"/> <b>Timothy J. Adams</b>
<input type="radio"/> <b>Brooke Elizabeth Lierman</b>	

<b>Attorney General</b> <b>Vote for 1</b> Procurador General Vote por Uno	<input type="radio"/> <b>Anthony G. Brown</b>
<input type="radio"/> <b>Katie Curran O'Malley</b>	

<b>U.S. Senator</b> <b>Vote for 1</b> Senador de los EE.UU. Vote por Uno	<input type="radio"/> <b>Michelle L. Smith</b>
<input type="radio"/> <b>Chris Van Hollen</b>	

<b>Representative in Congress</b> <b>District 4</b> <b>Vote for 1</b> Representante en el Congreso Distrito 4 Vote por Uno	<input type="radio"/> <b>Tammy Allison</b>
<input type="radio"/> <b>Angela M. Angel</b>	
<input type="radio"/> <b>James Levi Curtis, Jr.</b>	
<input type="radio"/> <b>Donna F. Edwards</b>	
<input type="radio"/> <b>Matthew F. Fogg</b>	
<input type="radio"/> <b>Gregory Holmes</b>	
<input type="radio"/> <b>Glenn F. Ivey</b>	
<input type="radio"/> <b>Robert K. McGhee</b>	
<input type="radio"/> <b>Kim A. Shelton</b>	

<b>State Senator</b> <b>District 22</b> <b>Vote for 1</b> Senador Estatal Distrito 22 Vote por Uno	<input type="radio"/> <b>Rashad D. Lloyd</b>
<input type="radio"/> <b>Paul G. Pinsky</b>	

<b>House of Delegates</b> <b>District 22</b> <b>Vote for up to 3</b> Cámara de Delegados Distrito 22 Vote por No Más de Tres	<input type="radio"/> <b>Anne Healey</b>
<input type="radio"/> <b>Chiquita Jackson</b>	
<input type="radio"/> <b>Ashanti Martinez</b>	
<input type="radio"/> <b>Patrick A. Paschall</b>	
<input type="radio"/> <b>Alonzo T. Washington</b>	
<input type="radio"/> <b>Nicole A. Williams</b>	

<b>County Executive</b> <b>Vote for 1</b> Ejecutivo del Condado Vote por Uno	<input type="radio"/> <b>Angela D. Alsobrooks</b>
<input type="radio"/> <b>Leigh Bodden</b>	
<input type="radio"/> <b>Billy W. Bridges</b>	
<input type="radio"/> <b>Sherman R. Hardy</b>	
<input type="radio"/> <b>Moisette Tonya Sweat</b>	

<b>County Council At Large</b> <b>Vote for up to 2</b> Miembro del Concejo Representando el Condado Vote por No Más de Dos	<input type="radio"/> <b>Rudy D. Anthony</b>
<input type="radio"/> <b>Sam Elira, Sr.</b>	
<input type="radio"/> <b>Leo Bachi Eyombo</b>	
<input type="radio"/> <b>Mel Franklin</b>	
<input type="radio"/> <b>Stanford Fraser</b>	
<input type="radio"/> <b>Calvin S. Hawkins, Jr.</b>	
<input type="radio"/> <b>Jonathan White</b>	

<b>County Council</b> <b>District 5</b> <b>Vote for 1</b> Concejo del Condado Distrito 5 Vote por Uno	<input type="radio"/> <b>Jolene Ivey</b> <b>Unopposed /Sin Oponente</b>
--	--

<b>Judge of the Circuit Court</b> <b>Circuit 7</b> <b>Vote for 1</b> Juez de la Corte de Circuito Circuito 7 Vote por Uno	<input type="radio"/> <b>Brandon M. Burrell</b>
<input type="radio"/> <b>Carol Ann Coderre</b>	
<input type="radio"/> <b>Malik Ali Shakur</b>	
<input type="radio"/> <b>Andrea D. Smith</b>	
<input type="radio"/> <b>Rhonda A. Wood</b>	

<b>State's Attorney</b> <b>Vote for 1</b> Fiscal del Estado Vote por Uno	<input type="radio"/> <b>Aisha Braveboy</b> <b>Unopposed /Sin Oponente</b>
---	---

<b>County Council</b> <b>District 5</b> <b>Vote for 1</b> Concejo del Condado Distrito 5 Vote por Uno	<input type="radio"/> <b>Jolene Ivey</b> <b>Unopposed /Sin Oponente</b>
--	--

<b>Judge of the Circuit Court</b> <b>Circuit 7</b> <b>Vote for 1</b> Juez de la Corte de Circuito Circuito 7 Vote por Uno	<input type="radio"/> <b>Brandon M. Burrell</b>
<input type="radio"/> <b>Carol Ann Coderre</b>	
<input type="radio"/> <b>Malik Ali Shakur</b>	
<input type="radio"/> <b>Andrea D. Smith</b>	
<input type="radio"/> <b>Rhonda A. Wood</b>	

<b>State's Attorney</b> <b>Vote for 1</b> Fiscal del Estado Vote por Uno	<input type="radio"/> <b>Aisha Braveboy</b> <b>Unopposed /Sin Oponente</b>
---	---

<b>Clerk of the Circuit Court</b> <b>Vote for 1</b> Secretario de la Corte del Circuito Vote por Uno	<input type="radio"/> <b>Mahasin El Amin</b>
<input type="radio"/> <b>Laverne C. Henry</b>	

<b>Register of Wills</b> <b>Vote for 1</b> Registrador Testamentario Vote por Uno	<input type="radio"/> <b>Cereta A. Lee</b> <b>Unopposed /Sin Oponente</b>
--	--

<b>Register of Wills</b> <b>Vote for 1</b> Registrador Testamentario Vote por Uno	<input type="radio"/> <b>Cereta A. Lee</b> <b>Unopposed /Sin Oponente</b>
--	--

<b>Register of Wills</b> <b>Vote for 1</b> Registrador Testamentario Vote por Uno	<input type="radio"/> <b>Cereta A. Lee</b> <b>Unopposed /Sin Oponente</b>
--	--

<b>Register of Wills</b> <b>Vote for 1</b> Registrador Testamentario Vote por Uno	<input type="radio"/> <b>Cereta A. Lee</b> <b>Unopposed /Sin Oponente</b>
--	--

<b>Register of Wills</b> <b>Vote for 1</b> Registrador Testamentario Vote por Uno	<input type="radio"/> <b>Cereta A. Lee</b> <b>Unopposed /Sin Oponente</b>
--	--

<b>Register of Wills</b> <b>Vote for 1</b> Registrador Testamentario Vote por Uno	<input type="radio"/> <b>Cereta A. Lee</b> <b>Unopposed /Sin Oponente</b>
--	--

**Judge of the Orphans' Court**  
**Vote for up to 3**  
 Juez de la Corte de Huérfanos  
 Vote por No Más de Tres

**Wendy Alise Cartwright**  
 Unopposed /Sin Oponente

**Jason A. DeLoach**  
 Unopposed /Sin Oponente

**Athena Malloy Groves**  
 Unopposed /Sin Oponente

**Sheriff**  
**Vote for 1**  
 Alguacil  
 Vote por Uno

**John D.B. Carr**

**Elliott W. Gibson**

**Dave Grogan**

**Sylvester E. Jones, Sr.**

**Loralyn Mayo**

**Democratic Central Committee At Large District 21**  
**Vote for 1**  
**No more than half of the members can be elected from the same gender.**  
 Comité Central Demócrata Representando el Condado Distrito 21  
 Vote por Uno  
 No más de la mitad de los miembros pueden ser elegidos del mismo sexo.

**Keith R. Sydnor**  
 Male /Masculino

**Democratic Central Committee At Large District 22**  
**Vote for 1**  
**No more than half of the members can be elected from the same gender.**  
 Comité Central Demócrata Representando el Condado Distrito 22  
 Vote por Uno  
 No más de la mitad de los miembros pueden ser elegidos del mismo sexo.

**Emmett V. Jordan**  
 Male /Masculino

**Democratic Central Committee At Large District 23**  
**Vote for 1**  
**No more than half of the members can be elected from the same gender.**  
 Comité Central Demócrata Representando el Condado Distrito 23  
 Vote por Uno  
 No más de la mitad de los miembros pueden ser elegidos del mismo sexo.

**Babatunde Alegbeleye**  
 Male /Masculino

**Keenon James**  
 Male /Masculino

**Sylvia Johnson**  
 Female /Femenino

**Le Shaun Quander-Mosley**  
 Female /Femenino

**Democratic Central Committee At Large District 24**  
**Vote for 1**  
**No more than half of the members can be elected from the same gender.**  
 Comité Central Demócrata Representando el Condado Distrito 24  
 Vote por Uno  
 No más de la mitad de los miembros pueden ser elegidos del mismo sexo.

**Rudy D. Anthony**  
 Male /Masculino

**Derrick L. Coley**  
 Male /Masculino

**Democratic Central Committee At Large District 25**  
**Vote for 1**  
**No more than half of the members can be elected from the same gender.**  
 Comité Central Demócrata Representando el Condado Distrito 25  
 Vote por Uno  
 No más de la mitad de los miembros pueden ser elegidos del mismo sexo.

**Kent Roberson**  
 Male /Masculino

**Democratic Central Committee At Large District 26**  
**Vote for 1**  
**No more than half of the members can be elected from the same gender.**  
 Comité Central Demócrata Representando el Condado Distrito 26  
 Vote por Uno  
 No más de la mitad de los miembros pueden ser elegidos del mismo sexo.

**Clate D. Jackson**  
 Male /Masculino

**Jason Lewis**  
 Male /Masculino

**Democratic Central Committee At Large District 27**  
**Vote for 1**  
**No more than half of the members can be elected from the same gender.**  
 Comité Central Demócrata Representando el Condado Distrito 27  
 Vote por Uno  
 No más de la mitad de los miembros pueden ser elegidos del mismo sexo.

**Darrell C. Odom, Sr.**  
 Male /Masculino

**Democratic Central Committee At Large District 47**  
**Vote for 1**  
**No more than half of the members can be elected from the same gender.**  
 Comité Central Demócrata Representando el Condado Distrito 47  
 Vote por Uno  
 No más de la mitad de los miembros pueden ser elegidos del mismo sexo.

**Sarahita Wyatt-Paige**  
 Female /Femenino

**Democratic Central Committee District 22**  
**Vote for up to 3**  
**No more than half of the members can be elected from the same gender.**  
 Comité Central Demócrata Distrito 22  
 Vote por No Más de Tres  
 No más de la mitad de los miembros pueden ser elegidos del mismo sexo.

**Chike B. Croslin**  
 Male /Masculino

**Kony L. Serrano**  
 Female /Femenino

**Nomination Vacant**  
 /Nominación Vacante

**Official Ballot**  
**Gubernatorial Primary Election**  
**July 19, 2022**  
**State of Maryland, Prince George's County**  
**Democratic Ballot**

**BS DEM 183**  
**013-021**  
**Page 1 of 2**

Papeleta Electoral Oficial  
 Elección Primaria Gubernamental  
 19 de julio del 2022  
 Estado de Maryland, Condado de Prince George's  
 Papeleta del Partido Demócrata

**Instructions**  
**Instrucciones**

**Making Selections**  
**Seleccionando**



Fill in the oval to the left of the name of your choice. You must blacken the oval completely, and do not make any marks outside of the oval. You do not have to vote in every race.

Llene el óvalo a la izquierda del nombre de su selección. Debe rellenar el óvalo completamente y no haga ninguna marca fuera del óvalo. No tiene que votar en cada contienda.



Do not cross out or erase, or your vote may not count. If you make a mistake or a stray mark, you may ask for a new ballot.

No debe tachar o borrar, o su voto no se contará. Si comete un error o hace una marca demás, pueda solicitar una nueva papeleta.

<b>Governor / Lt. Governor</b> <b>Vote for 1</b> Gobernador / Vicegobernador Vote por Uno	<input type="radio"/> <b>Rushern L. Baker, III</b> and /y <b>Nancy Navarro</b>
<input type="radio"/> <b>Jon Baron</b> and /y <b>Natalie Williams</b>	
<input type="radio"/> <b>Peter Franchot</b> and /y <b>Monique Anderson-Walker</b>	
<input type="radio"/> <b>Douglas F. Gansler</b> and /y <b>Candace Hollingsworth</b>	
<input type="radio"/> <b>Ralph W. Jaffe</b> and /y <b>Mark Greben</b>	
<input type="radio"/> <b>Ashwani Jain</b> and /y <b>LaTrece Hawkins Lytes</b>	
<input type="radio"/> <b>John King</b> and /y <b>Michelle Daugherty Siri</b>	
<input type="radio"/> <b>Wes Moore</b> and /y <b>Aruna Miller</b>	
<input type="radio"/> <b>Tom Perez</b> and /y <b>Shannon Sneed</b>	
<input type="radio"/> <b>Jerome M. Segal</b> and /y <b>Justinian M. Dispenza</b>	

<b>Comptroller</b> <b>Vote for 1</b> Contralor Vote por Uno	<input type="radio"/> <b>Timothy J. Adams</b>
<input type="radio"/> <b>Brooke Elizabeth Lierman</b>	

<b>Attorney General</b> <b>Vote for 1</b> Procurador General Vote por Uno	<input type="radio"/> <b>Anthony G. Brown</b>
<input type="radio"/> <b>Katie Curran O'Malley</b>	

<b>U.S. Senator</b> <b>Vote for 1</b> Senador de los EE.UU. Vote por Uno	<input type="radio"/> <b>Michelle L. Smith</b>
<input type="radio"/> <b>Chris Van Hollen</b>	

<b>Representative in Congress</b> <b>District 4</b> <b>Vote for 1</b> Representante en el Congreso Distrito 4 Vote por Uno	<input type="radio"/> <b>Tammy Allison</b>
<input type="radio"/> <b>Angela M. Angel</b>	
<input type="radio"/> <b>James Levi Curtis, Jr.</b>	
<input type="radio"/> <b>Donna F. Edwards</b>	
<input type="radio"/> <b>Matthew F. Fogg</b>	
<input type="radio"/> <b>Gregory Holmes</b>	
<input type="radio"/> <b>Glenn F. Ivey</b>	
<input type="radio"/> <b>Robert K. McGhee</b>	
<input type="radio"/> <b>Kim A. Shelton</b>	

<b>State Senator</b> <b>District 22</b> <b>Vote for 1</b> Senador Estatal Distrito 22 Vote por Uno	<input type="radio"/> <b>Rashad D. Lloyd</b>
<input type="radio"/> <b>Paul G. Pinsky</b>	

<b>House of Delegates</b> <b>District 22</b> <b>Vote for up to 3</b> Cámara de Delegados Distrito 22 Vote por No Más de Tres	<input type="radio"/> <b>Anne Healey</b>
<input type="radio"/> <b>Chiquita Jackson</b>	
<input type="radio"/> <b>Ashanti Martinez</b>	
<input type="radio"/> <b>Patrick A. Paschall</b>	
<input type="radio"/> <b>Alonzo T. Washington</b>	
<input type="radio"/> <b>Nicole A. Williams</b>	

<b>County Executive</b> <b>Vote for 1</b> Ejecutivo del Condado Vote por Uno	<input type="radio"/> <b>Angela D. Alsobrooks</b>
<input type="radio"/> <b>Leigh Bodden</b>	
<input type="radio"/> <b>Billy W. Bridges</b>	
<input type="radio"/> <b>Sherman R. Hardy</b>	
<input type="radio"/> <b>Moisette Tonya Sweat</b>	

<b>County Council At Large</b> <b>Vote for up to 2</b> Miembro del Concejo Representando el Condado Vote por No Más de Dos	<input type="radio"/> <b>Rudy D. Anthony</b>
<input type="radio"/> <b>Sam Elira, Sr.</b>	
<input type="radio"/> <b>Leo Bachi Eyombo</b>	
<input type="radio"/> <b>Mel Franklin</b>	
<input type="radio"/> <b>Stanford Fraser</b>	
<input type="radio"/> <b>Calvin S. Hawkins, Jr.</b>	
<input type="radio"/> <b>Jonathan White</b>	

<b>County Council</b> <b>District 5</b> <b>Vote for 1</b> Concejo del Condado Distrito 5 Vote por Uno	<input type="radio"/> <b>Jolene Ivey</b> <b>Unopposed /Sin Oponente</b>
--	--

<b>Judge of the Circuit Court</b> <b>Circuit 7</b> <b>Vote for 1</b> Juez de la Corte de Circuito Circuito 7 Vote por Uno	<input type="radio"/> <b>Brandon M. Burrell</b>
<input type="radio"/> <b>Carol Ann Coderre</b>	
<input type="radio"/> <b>Malik Ali Shakur</b>	
<input type="radio"/> <b>Andrea D. Smith</b>	
<input type="radio"/> <b>Rhonda A. Wood</b>	

<b>State's Attorney</b> <b>Vote for 1</b> Fiscal del Estado Vote por Uno	<input type="radio"/> <b>Aisha Braveboy</b> <b>Unopposed /Sin Oponente</b>
---	---

<b>Clerk of the Circuit Court</b> <b>Vote for 1</b> Secretario de la Corte del Circuito Vote por Uno	<input type="radio"/> <b>Mahasin El Amin</b>
<input type="radio"/> <b>Laverne C. Henry</b>	

**Vote Both Sides**  
 Vote en ambos lados

<p><b>Register of Wills</b>  <b>Vote for 1</b>          Registrador Testamentario          Vote por Uno</p> <p><input type="radio"/> <b>Cereta A. Lee</b>          Unopposed /Sin Oponente</p>
<p><b>Judge of the Orphans' Court</b>  <b>Vote for up to 3</b>          Juez de la Corte de Huérfanos          Vote por No Más de Tres</p> <p><input type="radio"/> <b>Wendy Alise Cartwright</b>          Unopposed /Sin Oponente</p>
<p><input type="radio"/> <b>Jason A. DeLoach</b>          Unopposed /Sin Oponente</p>
<p><input type="radio"/> <b>Athena Malloy Groves</b>          Unopposed /Sin Oponente</p>
<p><b>Sheriff</b>  <b>Vote for 1</b>          Alguacil          Vote por Uno</p> <p><input type="radio"/> <b>John D.B. Carr</b></p> <p><input type="radio"/> <b>Elliott W. Gibson</b></p> <p><input type="radio"/> <b>Dave Grogan</b></p> <p><input type="radio"/> <b>Sylvester E. Jones, Sr.</b></p> <p><input type="radio"/> <b>Loralyn Mayo</b></p>
<p><b>Democratic Central Committee At Large District 21</b>  <b>Vote for 1</b>  <b>No more than half of the members can be elected from the same gender.</b>          Comité Central Demócrata Representando el Condado Distrito 21          Vote por Uno          No más de la mitad de los miembros pueden ser elegidos del mismo sexo.</p> <p><input type="radio"/> <b>Keith R. Sydnor</b>          Male /Masculino</p>
<p><b>Democratic Central Committee At Large District 22</b>  <b>Vote for 1</b>  <b>No more than half of the members can be elected from the same gender.</b>          Comité Central Demócrata Representando el Condado Distrito 22          Vote por Uno          No más de la mitad de los miembros pueden ser elegidos del mismo sexo.</p> <p><input type="radio"/> <b>Emmett V. Jordan</b>          Male /Masculino</p>

<p><b>Democratic Central Committee At Large District 23</b>  <b>Vote for 1</b>  <b>No more than half of the members can be elected from the same gender.</b>          Comité Central Demócrata Representando el Condado Distrito 23          Vote por Uno          No más de la mitad de los miembros pueden ser elegidos del mismo sexo.</p> <p><input type="radio"/> <b>Babatunde Alegbeleye</b>          Male /Masculino</p> <p><input type="radio"/> <b>Keenon James</b>          Male /Masculino</p> <p><input type="radio"/> <b>Sylvia Johnson</b>          Female /Femenino</p> <p><input type="radio"/> <b>Le Shaun Quander-Mosley</b>          Female /Femenino</p>
<p><b>Democratic Central Committee At Large District 24</b>  <b>Vote for 1</b>  <b>No more than half of the members can be elected from the same gender.</b>          Comité Central Demócrata Representando el Condado Distrito 24          Vote por Uno          No más de la mitad de los miembros pueden ser elegidos del mismo sexo.</p> <p><input type="radio"/> <b>Rudy D. Anthony</b>          Male /Masculino</p> <p><input type="radio"/> <b>Derrick L. Coley</b>          Male /Masculino</p>
<p><b>Democratic Central Committee At Large District 25</b>  <b>Vote for 1</b>  <b>No more than half of the members can be elected from the same gender.</b>          Comité Central Demócrata Representando el Condado Distrito 25          Vote por Uno          No más de la mitad de los miembros pueden ser elegidos del mismo sexo.</p> <p><input type="radio"/> <b>Kent Roberson</b>          Male /Masculino</p>
<p><b>Democratic Central Committee At Large District 26</b>  <b>Vote for 1</b>  <b>No more than half of the members can be elected from the same gender.</b>          Comité Central Demócrata Representando el Condado Distrito 26          Vote por Uno          No más de la mitad de los miembros pueden ser elegidos del mismo sexo.</p> <p><input type="radio"/> <b>Clate D. Jackson</b>          Male /Masculino</p> <p><input type="radio"/> <b>Jason Lewis</b>          Male /Masculino</p>

<p><b>Democratic Central Committee At Large District 27</b>  <b>Vote for 1</b>  <b>No more than half of the members can be elected from the same gender.</b>          Comité Central Demócrata Representando el Condado Distrito 27          Vote por Uno          No más de la mitad de los miembros pueden ser elegidos del mismo sexo.</p> <p><input type="radio"/> <b>Darrell C. Odom, Sr.</b>          Male /Masculino</p>
<p><b>Democratic Central Committee At Large District 47</b>  <b>Vote for 1</b>  <b>No more than half of the members can be elected from the same gender.</b>          Comité Central Demócrata Representando el Condado Distrito 47          Vote por Uno          No más de la mitad de los miembros pueden ser elegidos del mismo sexo.</p> <p><input type="radio"/> <b>Sarahita Wyatt-Paige</b>          Female /Femenino</p>
<p><b>Democratic Central Committee District 22</b>  <b>Vote for up to 3</b>  <b>No more than half of the members can be elected from the same gender.</b>          Comité Central Demócrata Distrito 22          Vote por No Más de Tres          No más de la mitad de los miembros pueden ser elegidos del mismo sexo.</p> <p><input type="radio"/> <b>Chike B. Croslin</b>          Male /Masculino</p> <p><input type="radio"/> <b>Kony L. Serrano</b>          Female /Femenino</p> <p><b>Nomination Vacant</b>          /Nominación Vacante</p>
<p><b>Board of Education District 6</b>  <b>Vote for 1</b>  <b>Non-Partisan Contest</b>  <b>Candidates in this contest may or may not be affiliated with any political party</b>          Junta de Educación Distrito 6          Vote por Uno          Contienda no partidista          Los candidatos en esta contienda pueden estar o no estar afiliados a ningún partido político</p> <p><input type="radio"/> <b>Pat Fletcher</b></p> <p><input type="radio"/> <b>Branndon D. Jackson</b></p> <p><input type="radio"/> <b>Dannine Johnson</b></p> <p><input type="radio"/> <b>Ashley Kearney</b></p> <p><input type="radio"/> <b>Sean Michael Wilson</b></p>

**Official Ballot**  
**Gubernatorial Primary Election**  
**July 19, 2022**  
**State of Maryland, Prince George's County**  
**Democratic Ballot**

**BS DEM 184**  
**013-022**

Papeleta Electoral Oficial  
 Elección Primaria Gubernamental  
 19 de julio del 2022  
 Estado de Maryland, Condado de Prince George's  
 Papeleta del Partido Demócrata

**Instructions**  
**Instrucciones**

**Making Selections**  
**Seleccionando**



Fill in the oval to the left of the name of your choice. You must blacken the oval completely, and do not make any marks outside of the oval. You do not have to vote in every race.

Llene el óvalo a la izquierda del nombre de su selección. Debe rellenar el óvalo completamente y no haga ninguna marca fuera del óvalo. No tiene que votar en cada contienda.



Do not cross out or erase, or your vote may not count. If you make a mistake or a stray mark, you may ask for a new ballot.

No debe tachar o borrar, o su voto no se contará. Si comete un error o hace una marca demás, pueda solicitar una nueva papeleta.

<b>Governor / Lt. Governor</b> <b>Vote for 1</b> Gobernador / Vicegobernador Vote por Uno
<input type="radio"/> <b>Rushern L. Baker, III</b> and /y <b>Nancy Navarro</b>
<input type="radio"/> <b>Jon Baron</b> and /y <b>Natalie Williams</b>
<input type="radio"/> <b>Peter Franchot</b> and /y <b>Monique Anderson-Walker</b>
<input type="radio"/> <b>Douglas F. Gansler</b> and /y <b>Candace Hollingsworth</b>
<input type="radio"/> <b>Ralph W. Jaffe</b> and /y <b>Mark Greben</b>
<input type="radio"/> <b>Ashwani Jain</b> and /y <b>LaTrece Hawkins Lytes</b>
<input type="radio"/> <b>John King</b> and /y <b>Michelle Daugherty Siri</b>
<input type="radio"/> <b>Wes Moore</b> and /y <b>Aruna Miller</b>
<input type="radio"/> <b>Tom Perez</b> and /y <b>Shannon Sneed</b>
<input type="radio"/> <b>Jerome M. Segal</b> and /y <b>Justinian M. Dispenza</b>

<b>Comptroller</b> <b>Vote for 1</b> Contralor Vote por Uno
<input type="radio"/> <b>Timothy J. Adams</b>
<input type="radio"/> <b>Brooke Elizabeth Lierman</b>

<b>Attorney General</b> <b>Vote for 1</b> Procurador General Vote por Uno
<input type="radio"/> <b>Anthony G. Brown</b>
<input type="radio"/> <b>Katie Curran O'Malley</b>

<b>U.S. Senator</b> <b>Vote for 1</b> Senador de los EE.UU. Vote por Uno
<input type="radio"/> <b>Michelle L. Smith</b>
<input type="radio"/> <b>Chris Van Hollen</b>

<b>Representative in Congress</b> <b>District 4</b> <b>Vote for 1</b> Representante en el Congreso Distrito 4 Vote por Uno
<input type="radio"/> <b>Tammy Allison</b>
<input type="radio"/> <b>Angela M. Angel</b>
<input type="radio"/> <b>James Levi Curtis, Jr.</b>
<input type="radio"/> <b>Donna F. Edwards</b>
<input type="radio"/> <b>Matthew F. Fogg</b>
<input type="radio"/> <b>Gregory Holmes</b>
<input type="radio"/> <b>Glenn F. Ivey</b>
<input type="radio"/> <b>Robert K. McGhee</b>
<input type="radio"/> <b>Kim A. Shelton</b>

<b>State Senator</b> <b>District 47</b> <b>Vote for 1</b> Senador Estatal Distrito 47 Vote por Uno
<input type="radio"/> <b>Malcolm Augustine</b>
<input type="radio"/> <b>Rocio Treminio-Lopez</b>

<b>House of Delegates</b> <b>District 47A</b> <b>Vote for up to 2</b> Cámara de Delegados Distrito 47A Vote por No Más de Dos
<input type="radio"/> <b>Diana M. Fennell</b> <b>Unopposed /Sin Oponente</b>
<input type="radio"/> <b>Robert Julian Ivey</b> <b>Unopposed /Sin Oponente</b>

<b>County Executive</b> <b>Vote for 1</b> Ejecutivo del Condado Vote por Uno
<input type="radio"/> <b>Angela D. Alsobrooks</b>
<input type="radio"/> <b>Leigh Bodden</b>
<input type="radio"/> <b>Billy W. Bridges</b>
<input type="radio"/> <b>Sherman R. Hardy</b>
<input type="radio"/> <b>Moisette Tonya Sweat</b>

<b>County Council At Large</b> <b>Vote for up to 2</b> Miembro del Concejo Representando el Condado Vote por No Más de Dos
<input type="radio"/> <b>Rudy D. Anthony</b>
<input type="radio"/> <b>Sam Elira, Sr.</b>
<input type="radio"/> <b>Leo Bachi Eyombo</b>
<input type="radio"/> <b>Mel Franklin</b>
<input type="radio"/> <b>Stanford Fraser</b>
<input type="radio"/> <b>Calvin S. Hawkins, Jr.</b>
<input type="radio"/> <b>Jonathan White</b>

<b>County Council</b> <b>District 5</b> <b>Vote for 1</b> Concejo del Condado Distrito 5 Vote por Uno
<input type="radio"/> <b>Jolene Ivey</b> <b>Unopposed /Sin Oponente</b>

<b>Judge of the Circuit Court</b> <b>Circuit 7</b> <b>Vote for 1</b> Juez de la Corte de Circuito Circuito 7 Vote por Uno
<input type="radio"/> <b>Brandon M. Burrell</b>
<input type="radio"/> <b>Carol Ann Coderre</b>
<input type="radio"/> <b>Malik Ali Shakur</b>
<input type="radio"/> <b>Andrea D. Smith</b>
<input type="radio"/> <b>Rhonda A. Wood</b>

<b>State's Attorney</b> <b>Vote for 1</b> Fiscal del Estado Vote por Uno
<input type="radio"/> <b>Aisha Braveboy</b> <b>Unopposed /Sin Oponente</b>

<b>Clerk of the Circuit Court</b> <b>Vote for 1</b> Secretario de la Corte del Circuito Vote por Uno
<input type="radio"/> <b>Mahasin El Amin</b>
<input type="radio"/> <b>Laverne C. Henry</b>

<b>Register of Wills</b> <b>Vote for 1</b> Registrador Testamentario Vote por Uno
<input type="radio"/> <b>Cereta A. Lee</b> <b>Unopposed /Sin Oponente</b>

**Judge of the Orphans' Court**  
**Vote for up to 3**  
 Juez de la Corte de Huérfanos  
 Vote por No Más de Tres

**Wendy Alise Cartwright**  
 Unopposed /Sin Oponente

**Jason A. DeLoach**  
 Unopposed /Sin Oponente

**Athena Malloy Groves**  
 Unopposed /Sin Oponente

**Sheriff**  
**Vote for 1**  
 Alguacil  
 Vote por Uno

**John D.B. Carr**

**Elliott W. Gibson**

**Dave Grogan**

**Sylvester E. Jones, Sr.**

**Loralyn Mayo**

**Democratic Central Committee At Large District 21**  
**Vote for 1**  
**No more than half of the members can be elected from the same gender.**  
 Comité Central Demócrata Representando el Condado Distrito 21  
 Vote por Uno  
 No más de la mitad de los miembros pueden ser elegidos del mismo sexo.

**Keith R. Sydnor**  
 Male /Masculino

**Democratic Central Committee At Large District 22**  
**Vote for 1**  
**No more than half of the members can be elected from the same gender.**  
 Comité Central Demócrata Representando el Condado Distrito 22  
 Vote por Uno  
 No más de la mitad de los miembros pueden ser elegidos del mismo sexo.

**Emmett V. Jordan**  
 Male /Masculino

**Democratic Central Committee At Large District 23**  
**Vote for 1**  
**No more than half of the members can be elected from the same gender.**  
 Comité Central Demócrata Representando el Condado Distrito 23  
 Vote por Uno  
 No más de la mitad de los miembros pueden ser elegidos del mismo sexo.

**Babatunde Alegbeleye**  
 Male /Masculino

**Keenon James**  
 Male /Masculino

**Sylvia Johnson**  
 Female /Femenino

**Le Shaun Quander-Mosley**  
 Female /Femenino

**Democratic Central Committee At Large District 24**  
**Vote for 1**  
**No more than half of the members can be elected from the same gender.**  
 Comité Central Demócrata Representando el Condado Distrito 24  
 Vote por Uno  
 No más de la mitad de los miembros pueden ser elegidos del mismo sexo.

**Rudy D. Anthony**  
 Male /Masculino

**Derrick L. Coley**  
 Male /Masculino

**Democratic Central Committee At Large District 25**  
**Vote for 1**  
**No more than half of the members can be elected from the same gender.**  
 Comité Central Demócrata Representando el Condado Distrito 25  
 Vote por Uno  
 No más de la mitad de los miembros pueden ser elegidos del mismo sexo.

**Kent Roberson**  
 Male /Masculino

**Democratic Central Committee At Large District 26**  
**Vote for 1**  
**No more than half of the members can be elected from the same gender.**  
 Comité Central Demócrata Representando el Condado Distrito 26  
 Vote por Uno  
 No más de la mitad de los miembros pueden ser elegidos del mismo sexo.

**Clate D. Jackson**  
 Male /Masculino

**Jason Lewis**  
 Male /Masculino

**Democratic Central Committee At Large District 27**  
**Vote for 1**  
**No more than half of the members can be elected from the same gender.**  
 Comité Central Demócrata Representando el Condado Distrito 27  
 Vote por Uno  
 No más de la mitad de los miembros pueden ser elegidos del mismo sexo.

**Darrell C. Odom, Sr.**  
 Male /Masculino

**Democratic Central Committee At Large District 47**  
**Vote for 1**  
**No more than half of the members can be elected from the same gender.**  
 Comité Central Demócrata Representando el Condado Distrito 47  
 Vote por Uno  
 No más de la mitad de los miembros pueden ser elegidos del mismo sexo.

**Sarahita Wyatt-Paige**  
 Female /Femenino

**Democratic Central Committee District 47**  
**Vote for up to 3**  
**No more than half of the members can be elected from the same gender.**  
 Comité Central Demócrata Distrito 47  
 Vote por No Más de Tres  
 No más de la mitad de los miembros pueden ser elegidos del mismo sexo.

**Marlin Jenkins**  
 Male /Masculino

**Julio D. Murillo**  
 Male /Masculino

**Yolanda R. Quintanilla**  
 Female /Femenino

**Micah L. Watson**  
 Male /Masculino

**Charles Wiley**  
 Male /Masculino



**Official Ballot**  
**Gubernatorial Primary Election**  
**July 19, 2022**  
**State of Maryland, Prince George's County**  
**Democratic Ballot**

**BS DEM 185**  
**013-023**  
**Page 1 of 2**

Papeleta Electoral Oficial  
 Elección Primaria Gubernamental  
 19 de julio del 2022  
 Estado de Maryland, Condado de Prince George's  
 Papeleta del Partido Demócrata

**Instructions**  
**Instrucciones**

**Making Selections**  
**Seleccionando**



Fill in the oval to the left of the name of your choice. You must blacken the oval completely, and do not make any marks outside of the oval. You do not have to vote in every race.

Llene el óvalo a la izquierda del nombre de su selección. Debe rellenar el óvalo completamente y no haga ninguna marca fuera del óvalo. No tiene que votar en cada contienda.



Do not cross out or erase, or your vote may not count. If you make a mistake or a stray mark, you may ask for a new ballot.

No debe tachar o borrar, o su voto no se contará. Si comete un error o hace una marca demás, pueda solicitar una nueva papeleta.

<b>Governor / Lt. Governor</b> <b>Vote for 1</b> Gobernador / Vicegobernador Vote por Uno
<input type="radio"/> <b>Rushern L. Baker, III</b> and /y <b>Nancy Navarro</b>
<input type="radio"/> <b>Jon Baron</b> and /y <b>Natalie Williams</b>
<input type="radio"/> <b>Peter Franchot</b> and /y <b>Monique Anderson-Walker</b>
<input type="radio"/> <b>Douglas F. Gansler</b> and /y <b>Candace Hollingsworth</b>
<input type="radio"/> <b>Ralph W. Jaffe</b> and /y <b>Mark Greben</b>
<input type="radio"/> <b>Ashwani Jain</b> and /y <b>LaTrece Hawkins Lytes</b>
<input type="radio"/> <b>John King</b> and /y <b>Michelle Daugherty Siri</b>
<input type="radio"/> <b>Wes Moore</b> and /y <b>Aruna Miller</b>
<input type="radio"/> <b>Tom Perez</b> and /y <b>Shannon Sneed</b>
<input type="radio"/> <b>Jerome M. Segal</b> and /y <b>Justinian M. Dispenza</b>

<b>Comptroller</b> <b>Vote for 1</b> Contralor Vote por Uno
<input type="radio"/> <b>Timothy J. Adams</b>
<input type="radio"/> <b>Brooke Elizabeth Lierman</b>
<b>Attorney General</b> <b>Vote for 1</b> Procurador General Vote por Uno
<input type="radio"/> <b>Anthony G. Brown</b>
<input type="radio"/> <b>Katie Curran O'Malley</b>
<b>U.S. Senator</b> <b>Vote for 1</b> Senador de los EE.UU. Vote por Uno
<input type="radio"/> <b>Michelle L. Smith</b>
<input type="radio"/> <b>Chris Van Hollen</b>
<b>Representative in Congress</b> <b>District 5</b> <b>Vote for 1</b> Representante en el Congreso Distrito 5 Vote por Uno
<input type="radio"/> <b>Steny Hoyer</b>
<input type="radio"/> <b>Keith Washington</b>
<input type="radio"/> <b>McKayla Wilkes</b>
<b>State Senator</b> <b>District 24</b> <b>Vote for 1</b> Senador Estatal Distrito 24 Vote por Uno
<input type="radio"/> <b>Joanne C. Benson</b> <b>Unopposed /Sin Oponente</b>
<b>House of Delegates</b> <b>District 24</b> <b>Vote for up to 3</b> Cámara de Delegados Distrito 24 Vote por No Más de Tres
<input type="radio"/> <b>Tiffany T. Alston</b>
<input type="radio"/> <b>Sennieal Crutchfield</b>
<input type="radio"/> <b>Richard DeShay Elliott</b>
<input type="radio"/> <b>Andrea Fletcher Harrison</b>
<input type="radio"/> <b>Jazz M. Lewis</b>
<input type="radio"/> <b>Alexis S. Solis</b>
<input type="radio"/> <b>Christopher Stevenson</b>
<input type="radio"/> <b>LaTasha R. Ward</b>
<b>County Executive</b> <b>Vote for 1</b> Ejecutivo del Condado Vote por Uno
<input type="radio"/> <b>Angela D. Alsobrooks</b>
<input type="radio"/> <b>Leigh Bodden</b>
<input type="radio"/> <b>Billy W. Bridges</b>
<input type="radio"/> <b>Sherman R. Hardy</b>
<input type="radio"/> <b>Moisette Tonya Sweat</b>

<b>County Council At Large</b> <b>Vote for up to 2</b> Miembro del Concejo Representando el Condado Vote por No Más de Dos
<input type="radio"/> <b>Rudy D. Anthony</b>
<input type="radio"/> <b>Sam Elira, Sr.</b>
<input type="radio"/> <b>Leo Bachi Eyombo</b>
<input type="radio"/> <b>Mel Franklin</b>
<input type="radio"/> <b>Stanford Fraser</b>
<input type="radio"/> <b>Calvin S. Hawkins, Jr.</b>
<input type="radio"/> <b>Jonathan White</b>
<b>County Council</b> <b>District 6</b> <b>Vote for 1</b> Concejo del Condado Distrito 6 Vote por Uno
<input type="radio"/> <b>Wala Blegay</b>
<input type="radio"/> <b>Barbara Holt Streeter</b>
<input type="radio"/> <b>Belinda Queen</b>
<input type="radio"/> <b>Denise G. Smith</b>
<input type="radio"/> <b>Nakia R. Wright</b>
<b>Judge of the Circuit Court</b> <b>Circuit 7</b> <b>Vote for 1</b> Juez de la Corte de Circuito Circuito 7 Vote por Uno
<input type="radio"/> <b>Brandon M. Burrell</b>
<input type="radio"/> <b>Carol Ann Coderre</b>
<input type="radio"/> <b>Malik Ali Shakur</b>
<input type="radio"/> <b>Andrea D. Smith</b>
<input type="radio"/> <b>Rhonda A. Wood</b>
<b>State's Attorney</b> <b>Vote for 1</b> Fiscal del Estado Vote por Uno
<input type="radio"/> <b>Aisha Braveboy</b> <b>Unopposed /Sin Oponente</b>
<b>Clerk of the Circuit Court</b> <b>Vote for 1</b> Secretario de la Corte del Circuito Vote por Uno
<input type="radio"/> <b>Mahasin El Amin</b>
<input type="radio"/> <b>Laverne C. Henry</b>
<b>Register of Wills</b> <b>Vote for 1</b> Registrador Testamentario Vote por Uno
<input type="radio"/> <b>Cereta A. Lee</b> <b>Unopposed /Sin Oponente</b>
<b>Vote Both Sides</b> Vote en ambos lados 

**Judge of the Orphans' Court**  
**Vote for up to 3**  
 Juez de la Corte de Huérfanos  
 Vote por No Más de Tres

**Wendy Alise Cartwright**  
 Unopposed /Sin Oponente

**Jason A. DeLoach**  
 Unopposed /Sin Oponente

**Athena Malloy Groves**  
 Unopposed /Sin Oponente

**Sheriff**  
**Vote for 1**  
 Alguacil  
 Vote por Uno

**John D.B. Carr**

**Elliott W. Gibson**

**Dave Grogan**

**Sylvester E. Jones, Sr.**

**Loralyn Mayo**

**Democratic Central Committee At Large District 21**  
**Vote for 1**  
**No more than half of the members can be elected from the same gender.**  
 Comité Central Demócrata Representando el Condado Distrito 21  
 Vote por Uno  
 No más de la mitad de los miembros pueden ser elegidos del mismo sexo.

**Keith R. Sydnor**  
 Male /Masculino

**Democratic Central Committee At Large District 22**  
**Vote for 1**  
**No more than half of the members can be elected from the same gender.**  
 Comité Central Demócrata Representando el Condado Distrito 22  
 Vote por Uno  
 No más de la mitad de los miembros pueden ser elegidos del mismo sexo.

**Emmett V. Jordan**  
 Male /Masculino

**Democratic Central Committee At Large District 23**  
**Vote for 1**  
**No more than half of the members can be elected from the same gender.**  
 Comité Central Demócrata Representando el Condado Distrito 23  
 Vote por Uno  
 No más de la mitad de los miembros pueden ser elegidos del mismo sexo.

**Babatunde Alegbeleye**  
 Male /Masculino

**Keenon James**  
 Male /Masculino

**Sylvia Johnson**  
 Female /Femenino

**Le Shaun Quander-Mosley**  
 Female /Femenino

**Democratic Central Committee At Large District 24**  
**Vote for 1**  
**No more than half of the members can be elected from the same gender.**  
 Comité Central Demócrata Representando el Condado Distrito 24  
 Vote por Uno  
 No más de la mitad de los miembros pueden ser elegidos del mismo sexo.

**Rudy D. Anthony**  
 Male /Masculino

**Derrick L. Coley**  
 Male /Masculino

**Democratic Central Committee At Large District 25**  
**Vote for 1**  
**No more than half of the members can be elected from the same gender.**  
 Comité Central Demócrata Representando el Condado Distrito 25  
 Vote por Uno  
 No más de la mitad de los miembros pueden ser elegidos del mismo sexo.

**Kent Roberson**  
 Male /Masculino

**Democratic Central Committee At Large District 26**  
**Vote for 1**  
**No more than half of the members can be elected from the same gender.**  
 Comité Central Demócrata Representando el Condado Distrito 26  
 Vote por Uno  
 No más de la mitad de los miembros pueden ser elegidos del mismo sexo.

**Clate D. Jackson**  
 Male /Masculino

**Jason Lewis**  
 Male /Masculino

**Democratic Central Committee At Large District 27**  
**Vote for 1**  
**No more than half of the members can be elected from the same gender.**  
 Comité Central Demócrata Representando el Condado Distrito 27  
 Vote por Uno  
 No más de la mitad de los miembros pueden ser elegidos del mismo sexo.

**Darrell C. Odom, Sr.**  
 Male /Masculino

**Democratic Central Committee At Large District 47**  
**Vote for 1**  
**No more than half of the members can be elected from the same gender.**  
 Comité Central Demócrata Representando el Condado Distrito 47  
 Vote por Uno  
 No más de la mitad de los miembros pueden ser elegidos del mismo sexo.

**Sarahita Wyatt-Paige**  
 Female /Femenino

**Democratic Central Committee District 24**  
**Vote for up to 3**  
**No more than half of the members can be elected from the same gender.**  
 Comité Central Demócrata Distrito 24  
 Vote por No Más de Tres  
 No más de la mitad de los miembros pueden ser elegidos del mismo sexo.

**Richard DeShay Elliott**  
 Male /Masculino

**Jennifer D. Epps**  
 Female /Femenino

**De Borah Grant**  
 Female /Femenino

**Michael Hayes**  
 Male /Masculino

**Stephanie D. Hicks**  
 Female /Femenino

**Carl Parker, Jr.**  
 Male /Masculino

**Patricia M. Waiters**  
 Female /Femenino

**Board of Education District 6**  
**Vote for 1**  
**Non-Partisan Contest**  
**Candidates in this contest may or may not be affiliated with any political party**  
 Junta de Educación Distrito 6  
 Vote por Uno  
 Contienda no partidista  
 Los candidatos en esta contienda pueden estar o no estar afiliados a ningún partido político

**Pat Fletcher**

**Brannon D. Jackson**

**Dannine Johnson**

**Ashley Kearney**

**Sean Michael Wilson**

**Official Ballot**  
**Gubernatorial Primary Election**  
**July 19, 2022**  
**State of Maryland, Prince George's County**  
**Democratic Ballot**

**BS DEM 186**  
**013-024**  
**Page 1 of 2**

Papeleta Electoral Oficial  
 Elección Primaria Gubernamental  
 19 de julio del 2022  
 Estado de Maryland, Condado de Prince George's  
 Papeleta del Partido Demócrata

**Instructions**  
**Instrucciones**

**Making Selections**  
**Seleccionando**



Fill in the oval to the left of the name of your choice. You must blacken the oval completely, and do not make any marks outside of the oval. You do not have to vote in every race.

Llene el óvalo a la izquierda del nombre de su selección. Debe rellenar el óvalo completamente y no haga ninguna marca fuera del óvalo. No tiene que votar en cada contienda.



Do not cross out or erase, or your vote may not count. If you make a mistake or a stray mark, you may ask for a new ballot.

No debe tachar o borrar, o su voto no se contará. Si comete un error o hace una marca demás, pueda solicitar una nueva papeleta.

<b>Governor / Lt. Governor</b> <b>Vote for 1</b> Gobernador / Vicegobernador Vote por Uno
<input type="radio"/> <b>Rushern L. Baker, III</b> and /y <b>Nancy Navarro</b>
<input type="radio"/> <b>Jon Baron</b> and /y <b>Natalie Williams</b>
<input type="radio"/> <b>Peter Franchot</b> and /y <b>Monique Anderson-Walker</b>
<input type="radio"/> <b>Douglas F. Gansler</b> and /y <b>Candace Hollingsworth</b>
<input type="radio"/> <b>Ralph W. Jaffe</b> and /y <b>Mark Greben</b>
<input type="radio"/> <b>Ashwani Jain</b> and /y <b>LaTrece Hawkins Lytes</b>
<input type="radio"/> <b>John King</b> and /y <b>Michelle Daugherty Siri</b>
<input type="radio"/> <b>Wes Moore</b> and /y <b>Aruna Miller</b>
<input type="radio"/> <b>Tom Perez</b> and /y <b>Shannon Sneed</b>
<input type="radio"/> <b>Jerome M. Segal</b> and /y <b>Justinian M. Dispenza</b>

<b>Comptroller</b> <b>Vote for 1</b> Contralor Vote por Uno
<input type="radio"/> <b>Timothy J. Adams</b>
<input type="radio"/> <b>Brooke Elizabeth Lierman</b>
<b>Attorney General</b> <b>Vote for 1</b> Procurador General Vote por Uno
<input type="radio"/> <b>Anthony G. Brown</b>
<input type="radio"/> <b>Katie Curran O'Malley</b>
<b>U.S. Senator</b> <b>Vote for 1</b> Senador de los EE.UU. Vote por Uno
<input type="radio"/> <b>Michelle L. Smith</b>
<input type="radio"/> <b>Chris Van Hollen</b>
<b>Representative in Congress</b> <b>District 5</b> <b>Vote for 1</b> Representante en el Congreso Distrito 5 Vote por Uno
<input type="radio"/> <b>Steny Hoyer</b>
<input type="radio"/> <b>Keith Washington</b>
<input type="radio"/> <b>McKayla Wilkes</b>
<b>State Senator</b> <b>District 24</b> <b>Vote for 1</b> Senador Estatal Distrito 24 Vote por Uno
<input type="radio"/> <b>Joanne C. Benson</b> Unopposed /Sin Oponente
<b>House of Delegates</b> <b>District 24</b> <b>Vote for up to 3</b> Cámara de Delegados Distrito 24 Vote por No Más de Tres
<input type="radio"/> <b>Tiffany T. Alston</b>
<input type="radio"/> <b>Sennieal Crutchfield</b>
<input type="radio"/> <b>Richard DeShay Elliott</b>
<input type="radio"/> <b>Andrea Fletcher Harrison</b>
<input type="radio"/> <b>Jazz M. Lewis</b>
<input type="radio"/> <b>Alexis S. Solis</b>
<input type="radio"/> <b>Christopher Stevenson</b>
<input type="radio"/> <b>LaTasha R. Ward</b>
<b>County Executive</b> <b>Vote for 1</b> Ejecutivo del Condado Vote por Uno
<input type="radio"/> <b>Angela D. Alsobrooks</b>
<input type="radio"/> <b>Leigh Bodden</b>
<input type="radio"/> <b>Billy W. Bridges</b>
<input type="radio"/> <b>Sherman R. Hardy</b>
<input type="radio"/> <b>Moisette Tonya Sweat</b>

<b>County Council At Large</b> <b>Vote for up to 2</b> Miembro del Concejo Representando el Condado Vote por No Más de Dos
<input type="radio"/> <b>Rudy D. Anthony</b>
<input type="radio"/> <b>Sam Elira, Sr.</b>
<input type="radio"/> <b>Leo Bachi Eyombo</b>
<input type="radio"/> <b>Mel Franklin</b>
<input type="radio"/> <b>Stanford Fraser</b>
<input type="radio"/> <b>Calvin S. Hawkins, Jr.</b>
<input type="radio"/> <b>Jonathan White</b>
<b>County Council</b> <b>District 6</b> <b>Vote for 1</b> Concejo del Condado Distrito 6 Vote por Uno
<input type="radio"/> <b>Wala Blegay</b>
<input type="radio"/> <b>Barbara Holt Streeter</b>
<input type="radio"/> <b>Belinda Queen</b>
<input type="radio"/> <b>Denise G. Smith</b>
<input type="radio"/> <b>Nakia R. Wright</b>
<b>Judge of the Circuit Court</b> <b>Circuit 7</b> <b>Vote for 1</b> Juez de la Corte de Circuito Circuito 7 Vote por Uno
<input type="radio"/> <b>Brandon M. Burrell</b>
<input type="radio"/> <b>Carol Ann Coderre</b>
<input type="radio"/> <b>Malik Ali Shakur</b>
<input type="radio"/> <b>Andrea D. Smith</b>
<input type="radio"/> <b>Rhonda A. Wood</b>
<b>State's Attorney</b> <b>Vote for 1</b> Fiscal del Estado Vote por Uno
<input type="radio"/> <b>Aisha Braveboy</b> Unopposed /Sin Oponente
<b>Clerk of the Circuit Court</b> <b>Vote for 1</b> Secretario de la Corte del Circuito Vote por Uno
<input type="radio"/> <b>Mahasin El Amin</b>
<input type="radio"/> <b>Laverne C. Henry</b>
<b>Register of Wills</b> <b>Vote for 1</b> Registrador Testamentario Vote por Uno
<input type="radio"/> <b>Cereta A. Lee</b> Unopposed /Sin Oponente
<b>Vote Both Sides</b> Vote en ambos lados

**Judge of the Orphans' Court**  
**Vote for up to 3**  
 Juez de la Corte de Huérfanos  
 Vote por No Más de Tres

**Wendy Alise Cartwright**  
 Unopposed /Sin Oponente

**Jason A. DeLoach**  
 Unopposed /Sin Oponente

**Athena Malloy Groves**  
 Unopposed /Sin Oponente

**Sheriff**  
**Vote for 1**  
 Alguacil  
 Vote por Uno

**John D.B. Carr**

**Elliott W. Gibson**

**Dave Grogan**

**Sylvester E. Jones, Sr.**

**Loralyn Mayo**

**Democratic Central Committee At Large District 21**  
**Vote for 1**  
**No more than half of the members can be elected from the same gender.**  
 Comité Central Demócrata Representando el Condado Distrito 21  
 Vote por Uno  
 No más de la mitad de los miembros pueden ser elegidos del mismo sexo.

**Keith R. Sydnor**  
 Male /Masculino

**Democratic Central Committee At Large District 22**  
**Vote for 1**  
**No more than half of the members can be elected from the same gender.**  
 Comité Central Demócrata Representando el Condado Distrito 22  
 Vote por Uno  
 No más de la mitad de los miembros pueden ser elegidos del mismo sexo.

**Emmett V. Jordan**  
 Male /Masculino

**Democratic Central Committee At Large District 23**  
**Vote for 1**  
**No more than half of the members can be elected from the same gender.**  
 Comité Central Demócrata Representando el Condado Distrito 23  
 Vote por Uno  
 No más de la mitad de los miembros pueden ser elegidos del mismo sexo.

**Babatunde Alegbeleye**  
 Male /Masculino

**Keenon James**  
 Male /Masculino

**Sylvia Johnson**  
 Female /Femenino

**Le Shaun Quander-Mosley**  
 Female /Femenino

**Democratic Central Committee At Large District 24**  
**Vote for 1**  
**No more than half of the members can be elected from the same gender.**  
 Comité Central Demócrata Representando el Condado Distrito 24  
 Vote por Uno  
 No más de la mitad de los miembros pueden ser elegidos del mismo sexo.

**Rudy D. Anthony**  
 Male /Masculino

**Derrick L. Coley**  
 Male /Masculino

**Democratic Central Committee At Large District 25**  
**Vote for 1**  
**No more than half of the members can be elected from the same gender.**  
 Comité Central Demócrata Representando el Condado Distrito 25  
 Vote por Uno  
 No más de la mitad de los miembros pueden ser elegidos del mismo sexo.

**Kent Roberson**  
 Male /Masculino

**Democratic Central Committee At Large District 26**  
**Vote for 1**  
**No more than half of the members can be elected from the same gender.**  
 Comité Central Demócrata Representando el Condado Distrito 26  
 Vote por Uno  
 No más de la mitad de los miembros pueden ser elegidos del mismo sexo.

**Clate D. Jackson**  
 Male /Masculino

**Jason Lewis**  
 Male /Masculino

**Democratic Central Committee At Large District 27**  
**Vote for 1**  
**No more than half of the members can be elected from the same gender.**  
 Comité Central Demócrata Representando el Condado Distrito 27  
 Vote por Uno  
 No más de la mitad de los miembros pueden ser elegidos del mismo sexo.

**Darrell C. Odom, Sr.**  
 Male /Masculino

**Democratic Central Committee At Large District 47**  
**Vote for 1**  
**No more than half of the members can be elected from the same gender.**  
 Comité Central Demócrata Representando el Condado Distrito 47  
 Vote por Uno  
 No más de la mitad de los miembros pueden ser elegidos del mismo sexo.

**Sarahita Wyatt-Paige**  
 Female /Femenino

**Democratic Central Committee District 24**  
**Vote for up to 3**  
**No more than half of the members can be elected from the same gender.**  
 Comité Central Demócrata Distrito 24  
 Vote por No Más de Tres  
 No más de la mitad de los miembros pueden ser elegidos del mismo sexo.

**Richard DeShay Elliott**  
 Male /Masculino

**Jennifer D. Epps**  
 Female /Femenino

**De Borah Grant**  
 Female /Femenino

**Michael Hayes**  
 Male /Masculino

**Stephanie D. Hicks**  
 Female /Femenino

**Carl Parker, Jr.**  
 Male /Masculino

**Patricia M. Waiters**  
 Female /Femenino

**Board of Education District 6**  
**Vote for 1**  
**Non-Partisan Contest**  
**Candidates in this contest may or may not be affiliated with any political party**  
 Junta de Educación Distrito 6  
 Vote por Uno  
 Contienda no partidista  
 Los candidatos en esta contienda pueden estar o no estar afiliados a ningún partido político

**Pat Fletcher**

**Brannon D. Jackson**

**Dannine Johnson**

**Ashley Kearney**

**Sean Michael Wilson**

**Official Ballot**  
**Gubernatorial Primary Election**  
**July 19, 2022**  
**State of Maryland, Prince George's County**  
**Democratic Ballot**

**BS DEM 187**  
**013-025**  
**Page 1 of 2**

Papeleta Electoral Oficial  
 Elección Primaria Gubernamental  
 19 de julio del 2022  
 Estado de Maryland, Condado de Prince George's  
 Papeleta del Partido Demócrata

**Instructions**  
**Instrucciones**

**Making Selections**  
**Seleccionando**



Fill in the oval to the left of the name of your choice. You must blacken the oval completely, and do not make any marks outside of the oval. You do not have to vote in every race.

Llene el óvalo a la izquierda del nombre de su selección. Debe rellenar el óvalo completamente y no haga ninguna marca fuera del óvalo. No tiene que votar en cada contienda.



Do not cross out or erase, or your vote may not count. If you make a mistake or a stray mark, you may ask for a new ballot.

No debe tachar o borrar, o su voto no se contará. Si comete un error o hace una marca demás, pueda solicitar una nueva papeleta.

<b>Governor / Lt. Governor</b> <b>Vote for 1</b> Gobernador / Vicegobernador Vote por Uno	<input type="radio"/> <b>Rushern L. Baker, III</b> and /y <b>Nancy Navarro</b>
	<input type="radio"/> <b>Jon Baron</b> and /y <b>Natalie Williams</b>
	<input type="radio"/> <b>Peter Franchot</b> and /y <b>Monique Anderson-Walker</b>
	<input type="radio"/> <b>Douglas F. Gansler</b> and /y <b>Candace Hollingsworth</b>
	<input type="radio"/> <b>Ralph W. Jaffe</b> and /y <b>Mark Greben</b>
	<input type="radio"/> <b>Ashwani Jain</b> and /y <b>LaTrece Hawkins Lytes</b>
	<input type="radio"/> <b>John King</b> and /y <b>Michelle Daugherty Siri</b>
	<input type="radio"/> <b>Wes Moore</b> and /y <b>Aruna Miller</b>
	<input type="radio"/> <b>Tom Perez</b> and /y <b>Shannon Sneed</b>
	<input type="radio"/> <b>Jerome M. Segal</b> and /y <b>Justinian M. Dispenza</b>

<b>Comptroller</b> <b>Vote for 1</b> Contralor Vote por Uno	<input type="radio"/> <b>Timothy J. Adams</b>
	<input type="radio"/> <b>Brooke Elizabeth Lierman</b>

<b>Attorney General</b> <b>Vote for 1</b> Procurador General Vote por Uno	<input type="radio"/> <b>Anthony G. Brown</b>
	<input type="radio"/> <b>Katie Curran O'Malley</b>

<b>U.S. Senator</b> <b>Vote for 1</b> Senador de los EE.UU. Vote por Uno	<input type="radio"/> <b>Michelle L. Smith</b>
	<input type="radio"/> <b>Chris Van Hollen</b>

<b>Representative in Congress</b> <b>District 4</b> <b>Vote for 1</b> Representante en el Congreso Distrito 4 Vote por Uno	<input type="radio"/> <b>Tammy Allison</b>
	<input type="radio"/> <b>Angela M. Angel</b>
	<input type="radio"/> <b>James Levi Curtis, Jr.</b>
	<input type="radio"/> <b>Donna F. Edwards</b>
	<input type="radio"/> <b>Matthew F. Fogg</b>
	<input type="radio"/> <b>Gregory Holmes</b>
	<input type="radio"/> <b>Glenn F. Ivey</b>
	<input type="radio"/> <b>Robert K. McGhee</b>
	<input type="radio"/> <b>Kim A. Shelton</b>

<b>State Senator</b> <b>District 24</b> <b>Vote for 1</b> Senador Estatal Distrito 24 Vote por Uno	<input type="radio"/> <b>Joanne C. Benson</b> Unopposed /Sin Oponente
---	--

<b>House of Delegates</b> <b>District 24</b> <b>Vote for up to 3</b> Cámara de Delegados Distrito 24 Vote por No Más de Tres	<input type="radio"/> <b>Tiffany T. Alston</b>
	<input type="radio"/> <b>Sennieal Crutchfield</b>
	<input type="radio"/> <b>Richard DeShay Elliott</b>
	<input type="radio"/> <b>Andrea Fletcher Harrison</b>
	<input type="radio"/> <b>Jazz M. Lewis</b>
	<input type="radio"/> <b>Alexis S. Solis</b>
	<input type="radio"/> <b>Christopher Stevenson</b>
	<input type="radio"/> <b>LaTasha R. Ward</b>

<b>County Executive</b> <b>Vote for 1</b> Ejecutivo del Condado Vote por Uno	<input type="radio"/> <b>Angela D. Alsobrooks</b>
	<input type="radio"/> <b>Leigh Bodden</b>
	<input type="radio"/> <b>Billy W. Bridges</b>
	<input type="radio"/> <b>Sherman R. Hardy</b>
	<input type="radio"/> <b>Moisette Tonya Sweat</b>

<b>County Council At Large</b> <b>Vote for up to 2</b> Miembro del Concejo Representando el Condado Vote por No Más de Dos	<input type="radio"/> <b>Rudy D. Anthony</b>
	<input type="radio"/> <b>Sam Elira, Sr.</b>
	<input type="radio"/> <b>Leo Bachi Eyombo</b>
	<input type="radio"/> <b>Mel Franklin</b>
	<input type="radio"/> <b>Stanford Fraser</b>
	<input type="radio"/> <b>Calvin S. Hawkins, Jr.</b>
	<input type="radio"/> <b>Jonathan White</b>

<b>County Council</b> <b>District 5</b> <b>Vote for 1</b> Concejo del Condado Distrito 5 Vote por Uno	<input type="radio"/> <b>Jolene Ivey</b> Unopposed /Sin Oponente
--	---

<b>Judge of the Circuit Court</b> <b>Circuit 7</b> <b>Vote for 1</b> Juez de la Corte de Circuito Circuito 7 Vote por Uno	<input type="radio"/> <b>Brandon M. Burrell</b>
	<input type="radio"/> <b>Carol Ann Coderre</b>
	<input type="radio"/> <b>Malik Ali Shakur</b>
	<input type="radio"/> <b>Andrea D. Smith</b>
	<input type="radio"/> <b>Rhonda A. Wood</b>

<b>State's Attorney</b> <b>Vote for 1</b> Fiscal del Estado Vote por Uno	<input type="radio"/> <b>Aisha Braveboy</b> Unopposed /Sin Oponente
---	--

<b>Clerk of the Circuit Court</b> <b>Vote for 1</b> Secretario de la Corte del Circuito Vote por Uno	<input type="radio"/> <b>Mahasin El Amin</b>
	<input type="radio"/> <b>Laverne C. Henry</b>

**Vote Both Sides**  
 Vote en ambos lados

<b>Register of Wills</b> <b>Vote for 1</b> Registrador Testamentario Vote por Uno <input type="radio"/> <b>Cereta A. Lee</b> Unopposed /Sin Oponente
<b>Judge of the Orphans' Court</b> <b>Vote for up to 3</b> Juez de la Corte de Huérfanos Vote por No Más de Tres <input type="radio"/> <b>Wendy Alise Cartwright</b> Unopposed /Sin Oponente
<input type="radio"/> <b>Jason A. DeLoach</b> Unopposed /Sin Oponente
<input type="radio"/> <b>Athena Malloy Groves</b> Unopposed /Sin Oponente
<b>Sheriff</b> <b>Vote for 1</b> Alguacil Vote por Uno <input type="radio"/> <b>John D.B. Carr</b>
<input type="radio"/> <b>Elliott W. Gibson</b>
<input type="radio"/> <b>Dave Grogan</b>
<input type="radio"/> <b>Sylvester E. Jones, Sr.</b>
<input type="radio"/> <b>Loralyn Mayo</b>
<b>Democratic Central Committee At Large District 21</b> <b>Vote for 1</b> <b>No more than half of the members can be elected from the same gender.</b> Comité Central Demócrata Representando el Condado Distrito 21 Vote por Uno No más de la mitad de los miembros pueden ser elegidos del mismo sexo. <input type="radio"/> <b>Keith R. Sydnor</b> Male /Masculino
<b>Democratic Central Committee At Large District 22</b> <b>Vote for 1</b> <b>No more than half of the members can be elected from the same gender.</b> Comité Central Demócrata Representando el Condado Distrito 22 Vote por Uno No más de la mitad de los miembros pueden ser elegidos del mismo sexo. <input type="radio"/> <b>Emmett V. Jordan</b> Male /Masculino

<b>Democratic Central Committee At Large District 23</b> <b>Vote for 1</b> <b>No more than half of the members can be elected from the same gender.</b> Comité Central Demócrata Representando el Condado Distrito 23 Vote por Uno No más de la mitad de los miembros pueden ser elegidos del mismo sexo. <input type="radio"/> <b>Babatunde Alegbeleye</b> Male /Masculino
<input type="radio"/> <b>Keenon James</b> Male /Masculino
<input type="radio"/> <b>Sylvia Johnson</b> Female /Femenino
<input type="radio"/> <b>Le Shaun Quander-Mosley</b> Female /Femenino
<b>Democratic Central Committee At Large District 24</b> <b>Vote for 1</b> <b>No more than half of the members can be elected from the same gender.</b> Comité Central Demócrata Representando el Condado Distrito 24 Vote por Uno No más de la mitad de los miembros pueden ser elegidos del mismo sexo. <input type="radio"/> <b>Rudy D. Anthony</b> Male /Masculino
<input type="radio"/> <b>Derrick L. Coley</b> Male /Masculino
<b>Democratic Central Committee At Large District 25</b> <b>Vote for 1</b> <b>No more than half of the members can be elected from the same gender.</b> Comité Central Demócrata Representando el Condado Distrito 25 Vote por Uno No más de la mitad de los miembros pueden ser elegidos del mismo sexo. <input type="radio"/> <b>Kent Roberson</b> Male /Masculino
<b>Democratic Central Committee At Large District 26</b> <b>Vote for 1</b> <b>No more than half of the members can be elected from the same gender.</b> Comité Central Demócrata Representando el Condado Distrito 26 Vote por Uno No más de la mitad de los miembros pueden ser elegidos del mismo sexo. <input type="radio"/> <b>Clate D. Jackson</b> Male /Masculino
<input type="radio"/> <b>Jason Lewis</b> Male /Masculino

<b>Democratic Central Committee At Large District 27</b> <b>Vote for 1</b> <b>No more than half of the members can be elected from the same gender.</b> Comité Central Demócrata Representando el Condado Distrito 27 Vote por Uno No más de la mitad de los miembros pueden ser elegidos del mismo sexo. <input type="radio"/> <b>Darrell C. Odom, Sr.</b> Male /Masculino
<b>Democratic Central Committee At Large District 47</b> <b>Vote for 1</b> <b>No more than half of the members can be elected from the same gender.</b> Comité Central Demócrata Representando el Condado Distrito 47 Vote por Uno No más de la mitad de los miembros pueden ser elegidos del mismo sexo. <input type="radio"/> <b>Sarahita Wyatt-Paige</b> Female /Femenino
<b>Democratic Central Committee District 24</b> <b>Vote for up to 3</b> <b>No more than half of the members can be elected from the same gender.</b> Comité Central Demócrata Distrito 24 Vote por No Más de Tres No más de la mitad de los miembros pueden ser elegidos del mismo sexo. <input type="radio"/> <b>Richard DeShay Elliott</b> Male /Masculino
<input type="radio"/> <b>Jennifer D. Epps</b> Female /Femenino
<input type="radio"/> <b>De Borah Grant</b> Female /Femenino
<input type="radio"/> <b>Michael Hayes</b> Male /Masculino
<input type="radio"/> <b>Stephanie D. Hicks</b> Female /Femenino
<input type="radio"/> <b>Carl Parker, Jr.</b> Male /Masculino
<input type="radio"/> <b>Patricia M. Waiters</b> Female /Femenino

**Vote Both Sides**  
 Vote en ambos lados 

**Official Ballot**  
**Gubernatorial Primary Election**  
**State of Maryland, Prince George's County**  
**July 19, 2022**  
**Democratic Ballot**

**BS DEM 187**  
**013-025**  
**Page 2 of 2**

Papeleta Electoral Oficial  
Elección Primaria Gubernamental  
Estado de Maryland, Condado de Prince George's  
19 de julio del 2022  
Papeleta del Partido Demócrata

**Board of Education**  
**District 6**  
**Vote for 1**  
**Non-Partisan Contest**  
**Candidates in this contest may or may not be**  
**affiliated with any political party**  
Junta de Educación  
Distrito 6  
Vote por Uno  
Contienda no partidista  
Los candidatos en esta contienda pueden estar o  
no estar afiliados a ningún partido político

- Pat Fletcher**
- Branndon D. Jackson**
- Dannine Johnson**
- Ashley Kearney**
- Sean Michael Wilson**

**End of Ballot**  
Fin del voto



**Vote Both Sides**  
Vote en ambos lados





**Official Ballot**  
**Gubernatorial Primary Election**  
**July 19, 2022**  
**State of Maryland, Prince George's County**  
**Democratic Ballot**

**BS DEM 188**  
**013-026**  
**Page 1 of 2**

Papeleta Electoral Oficial  
 Elección Primaria Gubernamental  
 19 de julio del 2022  
 Estado de Maryland, Condado de Prince George's  
 Papeleta del Partido Demócrata

**Instructions**  
**Instrucciones**

**Making Selections**  
**Seleccionando**

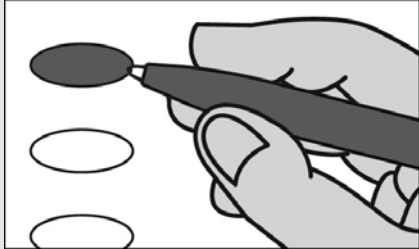

Fill in the oval to the left of the name of your choice. You must blacken the oval completely, and do not make any marks outside of the oval. You do not have to vote in every race.

Llene el óvalo a la izquierda del nombre de su selección. Debe rellenar el óvalo completamente y no haga ninguna marca fuera del óvalo. No tiene que votar en cada contienda.



Do not cross out or erase, or your vote may not count. If you make a mistake or a stray mark, you may ask for a new ballot.

No debe tachar o borrar, o su voto no se contará. Si comete un error o hace una marca demás, pueda solicitar una nueva papeleta.

**Governor / Lt. Governor**  
**Vote for 1**  
 Gobernador / Vicegobernador  
 Vote por Uno

- Rushern L. Baker, III and /y Nancy Navarro**
- Jon Baron and /y Natalie Williams**
- Peter Franchot and /y Monique Anderson-Walker**
- Douglas F. Gansler and /y Candace Hollingsworth**
- Ralph W. Jaffe and /y Mark Greben**
- Ashwani Jain and /y LaTrece Hawkins Lytes**
- John King and /y Michelle Daugherty Siri**
- Wes Moore and /y Aruna Miller**
- Tom Perez and /y Shannon Sneed**
- Jerome M. Segal and /y Justinian M. Dispenza**

**Comptroller**

**Vote for 1**  
 Contralor  
 Vote por Uno

- Timothy J. Adams**
- Brooke Elizabeth Lierman**

**Attorney General**

**Vote for 1**  
 Procurador General  
 Vote por Uno

- Anthony G. Brown**
- Katie Curran O'Malley**

**U.S. Senator**

**Vote for 1**  
 Senador de los EE.UU.  
 Vote por Uno

- Michelle L. Smith**
- Chris Van Hollen**

**Representative in Congress**  
**District 4**

**Vote for 1**  
 Representante en el Congreso  
 Distrito 4  
 Vote por Uno

- Tammy Allison**
- Angela M. Angel**
- James Levi Curtis, Jr.**
- Donna F. Edwards**
- Matthew F. Fogg**
- Gregory Holmes**
- Glenn F. Ivey**
- Robert K. McGhee**
- Kim A. Shelton**

**State Senator**  
**District 47**

**Vote for 1**  
 Senador Estatal  
 Distrito 47  
 Vote por Uno

- Malcolm Augustine**
- Rocio Treminio-Lopez**

**House of Delegates**  
**District 47A**

**Vote for up to 2**  
 Cámara de Delegados  
 Distrito 47A  
 Vote por No Más de Dos

- Diana M. Fennell**  
 Unopposed /Sin Oponente
- Robert Julian Ivey**  
 Unopposed /Sin Oponente

**County Executive**

**Vote for 1**  
 Ejecutivo del Condado  
 Vote por Uno

- Angela D. Alsobrooks**
- Leigh Bodden**
- Billy W. Bridges**
- Sherman R. Hardy**
- Moisette Tonya Sweat**

**County Council At Large**

**Vote for up to 2**  
 Miembro del Concejo  
 Representando el Condado  
 Vote por No Más de Dos

- Rudy D. Anthony**
- Sam Elira, Sr.**
- Leo Bachi Eyombo**
- Mel Franklin**
- Stanford Fraser**
- Calvin S. Hawkins, Jr.**
- Jonathan White**

**County Council**  
**District 5**

**Vote for 1**  
 Concejo del Condado  
 Distrito 5  
 Vote por Uno

- Jolene Ivey**  
 Unopposed /Sin Oponente

**Judge of the Circuit Court**  
**Circuit 7**

**Vote for 1**  
 Juez de la Corte de Circuito  
 Circuito 7  
 Vote por Uno

- Brandon M. Burrell**
- Carol Ann Coderre**
- Malik Ali Shakur**
- Andrea D. Smith**
- Rhonda A. Wood**

**State's Attorney**

**Vote for 1**  
 Fiscal del Estado  
 Vote por Uno

- Aisha Braveboy**  
 Unopposed /Sin Oponente

**Clerk of the Circuit Court**  
**Vote for 1**

Secretario de la Corte del  
 Circuito  
 Vote por Uno

- Mahasin El Amin**
- Laverne C. Henry**

**Vote Both Sides**  
 Vote en ambos lados



<b>Register of Wills</b> <b>Vote for 1</b> Registrador Testamentario Vote por Uno <input type="radio"/> <b>Cereta A. Lee</b> Unopposed /Sin Oponente
<b>Judge of the Orphans' Court</b> <b>Vote for up to 3</b> Juez de la Corte de Huérfanos Vote por No Más de Tres <input type="radio"/> <b>Wendy Alise Cartwright</b> Unopposed /Sin Oponente
<input type="radio"/> <b>Jason A. DeLoach</b> Unopposed /Sin Oponente
<input type="radio"/> <b>Athena Malloy Groves</b> Unopposed /Sin Oponente
<b>Sheriff</b> <b>Vote for 1</b> Alguacil Vote por Uno <input type="radio"/> <b>John D.B. Carr</b>
<input type="radio"/> <b>Elliott W. Gibson</b>
<input type="radio"/> <b>Dave Grogan</b>
<input type="radio"/> <b>Sylvester E. Jones, Sr.</b>
<input type="radio"/> <b>Loralyn Mayo</b>
<b>Democratic Central Committee At Large District 21</b> <b>Vote for 1</b> <b>No more than half of the members can be elected from the same gender.</b> Comité Central Demócrata Representando el Condado Distrito 21 Vote por Uno No más de la mitad de los miembros pueden ser elegidos del mismo sexo. <input type="radio"/> <b>Keith R. Sydnor</b> Male /Masculino
<b>Democratic Central Committee At Large District 22</b> <b>Vote for 1</b> <b>No more than half of the members can be elected from the same gender.</b> Comité Central Demócrata Representando el Condado Distrito 22 Vote por Uno No más de la mitad de los miembros pueden ser elegidos del mismo sexo. <input type="radio"/> <b>Emmett V. Jordan</b> Male /Masculino

<b>Democratic Central Committee At Large District 23</b> <b>Vote for 1</b> <b>No more than half of the members can be elected from the same gender.</b> Comité Central Demócrata Representando el Condado Distrito 23 Vote por Uno No más de la mitad de los miembros pueden ser elegidos del mismo sexo. <input type="radio"/> <b>Babatunde Alegbeleye</b> Male /Masculino
<input type="radio"/> <b>Keenon James</b> Male /Masculino
<input type="radio"/> <b>Sylvia Johnson</b> Female /Femenino
<input type="radio"/> <b>Le Shaun Quander-Mosley</b> Female /Femenino
<b>Democratic Central Committee At Large District 24</b> <b>Vote for 1</b> <b>No more than half of the members can be elected from the same gender.</b> Comité Central Demócrata Representando el Condado Distrito 24 Vote por Uno No más de la mitad de los miembros pueden ser elegidos del mismo sexo. <input type="radio"/> <b>Rudy D. Anthony</b> Male /Masculino
<input type="radio"/> <b>Derrick L. Coley</b> Male /Masculino
<b>Democratic Central Committee At Large District 25</b> <b>Vote for 1</b> <b>No more than half of the members can be elected from the same gender.</b> Comité Central Demócrata Representando el Condado Distrito 25 Vote por Uno No más de la mitad de los miembros pueden ser elegidos del mismo sexo. <input type="radio"/> <b>Kent Roberson</b> Male /Masculino
<b>Democratic Central Committee At Large District 26</b> <b>Vote for 1</b> <b>No more than half of the members can be elected from the same gender.</b> Comité Central Demócrata Representando el Condado Distrito 26 Vote por Uno No más de la mitad de los miembros pueden ser elegidos del mismo sexo. <input type="radio"/> <b>Clate D. Jackson</b> Male /Masculino
<input type="radio"/> <b>Jason Lewis</b> Male /Masculino

<b>Democratic Central Committee At Large District 27</b> <b>Vote for 1</b> <b>No more than half of the members can be elected from the same gender.</b> Comité Central Demócrata Representando el Condado Distrito 27 Vote por Uno No más de la mitad de los miembros pueden ser elegidos del mismo sexo. <input type="radio"/> <b>Darrell C. Odom, Sr.</b> Male /Masculino
<b>Democratic Central Committee At Large District 47</b> <b>Vote for 1</b> <b>No more than half of the members can be elected from the same gender.</b> Comité Central Demócrata Representando el Condado Distrito 47 Vote por Uno No más de la mitad de los miembros pueden ser elegidos del mismo sexo. <input type="radio"/> <b>Sarahita Wyatt-Paige</b> Female /Femenino
<b>Democratic Central Committee District 47</b> <b>Vote for up to 3</b> <b>No more than half of the members can be elected from the same gender.</b> Comité Central Demócrata Distrito 47 Vote por No Más de Tres No más de la mitad de los miembros pueden ser elegidos del mismo sexo. <input type="radio"/> <b>Marlin Jenkins</b> Male /Masculino
<input type="radio"/> <b>Julio D. Murillo</b> Male /Masculino
<input type="radio"/> <b>Yolanda R. Quintanilla</b> Female /Femenino
<input type="radio"/> <b>Micah L. Watson</b> Male /Masculino
<input type="radio"/> <b>Charles Wiley</b> Male /Masculino
<b>Board of Education District 6</b> <b>Vote for 1</b> <b>Non-Partisan Contest</b> <b>Candidates in this contest may or may not be affiliated with any political party</b> Junta de Educación Distrito 6 Vote por Uno Contienda no partidista Los candidatos en esta contienda pueden estar o no estar afiliados a ningún partido político <input type="radio"/> <b>Pat Fletcher</b>
<input type="radio"/> <b>Brandon D. Jackson</b>
<input type="radio"/> <b>Dannine Johnson</b>
<input type="radio"/> <b>Ashley Kearney</b>
<input type="radio"/> <b>Sean Michael Wilson</b>



**Official Ballot**  
**Gubernatorial Primary Election**  
**July 19, 2022**  
**State of Maryland, Prince George's County**  
**Democratic Ballot**

**BS DEM 189**  
**013-027**

Papeleta Electoral Oficial  
 Elección Primaria Gubernamental  
 19 de julio del 2022  
 Estado de Maryland, Condado de Prince George's  
 Papeleta del Partido Demócrata

**Instructions**  
**Instrucciones**

**Making Selections**  
**Seleccionando**



Fill in the oval to the left of the name of your choice. You must blacken the oval completely, and do not make any marks outside of the oval. You do not have to vote in every race.

Llene el óvalo a la izquierda del nombre de su selección. Debe rellenar el óvalo completamente y no haga ninguna marca fuera del óvalo. No tiene que votar en cada contienda.



Do not cross out or erase, or your vote may not count. If you make a mistake or a stray mark, you may ask for a new ballot.

No debe tachar o borrar, o su voto no se contará. Si comete un error o hace una marca demás, pueda solicitar una nueva papeleta.

<b>Governor / Lt. Governor</b> <b>Vote for 1</b> Gobernador / Vicegobernador Vote por Uno	<input type="radio"/> <b>Rushern L. Baker, III</b> and /y <b>Nancy Navarro</b>
<input type="radio"/> <b>Jon Baron</b> and /y <b>Natalie Williams</b>	
<input type="radio"/> <b>Peter Franchot</b> and /y <b>Monique Anderson-Walker</b>	
<input type="radio"/> <b>Douglas F. Gansler</b> and /y <b>Candace Hollingsworth</b>	
<input type="radio"/> <b>Ralph W. Jaffe</b> and /y <b>Mark Greben</b>	
<input type="radio"/> <b>Ashwani Jain</b> and /y <b>LaTrece Hawkins Lytes</b>	
<input type="radio"/> <b>John King</b> and /y <b>Michelle Daugherty Siri</b>	
<input type="radio"/> <b>Wes Moore</b> and /y <b>Aruna Miller</b>	
<input type="radio"/> <b>Tom Perez</b> and /y <b>Shannon Sneed</b>	
<input type="radio"/> <b>Jerome M. Segal</b> and /y <b>Justinian M. Dispenza</b>	

<b>Comptroller</b> <b>Vote for 1</b> Contralor Vote por Uno	<input type="radio"/> <b>Timothy J. Adams</b>
<input type="radio"/> <b>Brooke Elizabeth Lierman</b>	

<b>Attorney General</b> <b>Vote for 1</b> Procurador General Vote por Uno	<input type="radio"/> <b>Anthony G. Brown</b>
<input type="radio"/> <b>Katie Curran O'Malley</b>	

<b>U.S. Senator</b> <b>Vote for 1</b> Senador de los EE.UU. Vote por Uno	<input type="radio"/> <b>Michelle L. Smith</b>
<input type="radio"/> <b>Chris Van Hollen</b>	

<b>Representative in Congress</b> <b>District 4</b> <b>Vote for 1</b> Representante en el Congreso Distrito 4 Vote por Uno	<input type="radio"/> <b>Tammy Allison</b>
<input type="radio"/> <b>Angela M. Angel</b>	
<input type="radio"/> <b>James Levi Curtis, Jr.</b>	
<input type="radio"/> <b>Donna F. Edwards</b>	
<input type="radio"/> <b>Matthew F. Fogg</b>	
<input type="radio"/> <b>Gregory Holmes</b>	
<input type="radio"/> <b>Glenn F. Ivey</b>	
<input type="radio"/> <b>Robert K. McGhee</b>	
<input type="radio"/> <b>Kim A. Shelton</b>	

<b>State Senator</b> <b>District 24</b> <b>Vote for 1</b> Senador Estatal Distrito 24 Vote por Uno	<input type="radio"/> <b>Joanne C. Benson</b> Unopposed /Sin Oponente
---	--

<b>House of Delegates</b> <b>District 24</b> <b>Vote for up to 3</b> Cámara de Delegados Distrito 24 Vote por No Más de Tres	<input type="radio"/> <b>Tiffany T. Alston</b>
<input type="radio"/> <b>Sennieal Crutchfield</b>	
<input type="radio"/> <b>Richard DeShay Elliott</b>	
<input type="radio"/> <b>Andrea Fletcher Harrison</b>	
<input type="radio"/> <b>Jazz M. Lewis</b>	
<input type="radio"/> <b>Alexis S. Solis</b>	
<input type="radio"/> <b>Christopher Stevenson</b>	
<input type="radio"/> <b>LaTasha R. Ward</b>	

<b>County Executive</b> <b>Vote for 1</b> Ejecutivo del Condado Vote por Uno	<input type="radio"/> <b>Angela D. Alsobrooks</b>
<input type="radio"/> <b>Leigh Bodden</b>	
<input type="radio"/> <b>Billy W. Bridges</b>	
<input type="radio"/> <b>Sherman R. Hardy</b>	
<input type="radio"/> <b>Moisette Tonya Sweat</b>	

<b>County Council At Large</b> <b>Vote for up to 2</b> Miembro del Concejo Representando el Condado Vote por No Más de Dos	<input type="radio"/> <b>Rudy D. Anthony</b>
<input type="radio"/> <b>Sam Elira, Sr.</b>	
<input type="radio"/> <b>Leo Bachi Eyombo</b>	
<input type="radio"/> <b>Mel Franklin</b>	
<input type="radio"/> <b>Stanford Fraser</b>	
<input type="radio"/> <b>Calvin S. Hawkins, Jr.</b>	
<input type="radio"/> <b>Jonathan White</b>	

<b>County Council</b> <b>District 5</b> <b>Vote for 1</b> Concejo del Condado Distrito 5 Vote por Uno	<input type="radio"/> <b>Jolene Ivey</b> Unopposed /Sin Oponente
--	---

<b>Judge of the Circuit Court</b> <b>Circuit 7</b> <b>Vote for 1</b> Juez de la Corte de Circuito Circuito 7 Vote por Uno	<input type="radio"/> <b>Brandon M. Burrell</b>
<input type="radio"/> <b>Carol Ann Coderre</b>	
<input type="radio"/> <b>Malik Ali Shakur</b>	
<input type="radio"/> <b>Andrea D. Smith</b>	
<input type="radio"/> <b>Rhonda A. Wood</b>	

<b>State's Attorney</b> <b>Vote for 1</b> Fiscal del Estado Vote por Uno	<input type="radio"/> <b>Aisha Braveboy</b> Unopposed /Sin Oponente
---	--

<b>Clerk of the Circuit Court</b> <b>Vote for 1</b> Secretario de la Corte del Circuito Vote por Uno	<input type="radio"/> <b>Mahasin El Amin</b>
<input type="radio"/> <b>Laverne C. Henry</b>	

<b>Register of Wills</b> <b>Vote for 1</b> Registrador Testamentario Vote por Uno	<input type="radio"/> <b>Cereta A. Lee</b> Unopposed /Sin Oponente
--	---

**Judge of the Orphans' Court**  
**Vote for up to 3**  
 Juez de la Corte de Huérfanos  
 Vote por No Más de Tres

**Wendy Alise Cartwright**  
 Unopposed /Sin Oponente

**Jason A. DeLoach**  
 Unopposed /Sin Oponente

**Athena Malloy Groves**  
 Unopposed /Sin Oponente

**Sheriff**  
**Vote for 1**  
 Alguacil  
 Vote por Uno

**John D.B. Carr**

**Elliott W. Gibson**

**Dave Grogan**

**Sylvester E. Jones, Sr.**

**Loralyn Mayo**

**Democratic Central Committee At Large District 21**  
**Vote for 1**  
**No more than half of the members can be elected from the same gender.**  
 Comité Central Demócrata Representando el Condado Distrito 21  
 Vote por Uno  
 No más de la mitad de los miembros pueden ser elegidos del mismo sexo.

**Keith R. Sydnor**  
 Male /Masculino

**Democratic Central Committee At Large District 22**  
**Vote for 1**  
**No more than half of the members can be elected from the same gender.**  
 Comité Central Demócrata Representando el Condado Distrito 22  
 Vote por Uno  
 No más de la mitad de los miembros pueden ser elegidos del mismo sexo.

**Emmett V. Jordan**  
 Male /Masculino

**Democratic Central Committee At Large District 23**  
**Vote for 1**  
**No more than half of the members can be elected from the same gender.**  
 Comité Central Demócrata Representando el Condado Distrito 23  
 Vote por Uno  
 No más de la mitad de los miembros pueden ser elegidos del mismo sexo.

**Babatunde Alegbeleye**  
 Male /Masculino

**Keenon James**  
 Male /Masculino

**Sylvia Johnson**  
 Female /Femenino

**Le Shaun Quander-Mosley**  
 Female /Femenino

**Democratic Central Committee At Large District 24**  
**Vote for 1**  
**No more than half of the members can be elected from the same gender.**  
 Comité Central Demócrata Representando el Condado Distrito 24  
 Vote por Uno  
 No más de la mitad de los miembros pueden ser elegidos del mismo sexo.

**Rudy D. Anthony**  
 Male /Masculino

**Derrick L. Coley**  
 Male /Masculino

**Democratic Central Committee At Large District 25**  
**Vote for 1**  
**No more than half of the members can be elected from the same gender.**  
 Comité Central Demócrata Representando el Condado Distrito 25  
 Vote por Uno  
 No más de la mitad de los miembros pueden ser elegidos del mismo sexo.

**Kent Roberson**  
 Male /Masculino

**Democratic Central Committee At Large District 26**  
**Vote for 1**  
**No more than half of the members can be elected from the same gender.**  
 Comité Central Demócrata Representando el Condado Distrito 26  
 Vote por Uno  
 No más de la mitad de los miembros pueden ser elegidos del mismo sexo.

**Clate D. Jackson**  
 Male /Masculino

**Jason Lewis**  
 Male /Masculino

**Democratic Central Committee At Large District 27**  
**Vote for 1**  
**No more than half of the members can be elected from the same gender.**  
 Comité Central Demócrata Representando el Condado Distrito 27  
 Vote por Uno  
 No más de la mitad de los miembros pueden ser elegidos del mismo sexo.

**Darrell C. Odom, Sr.**  
 Male /Masculino

**Democratic Central Committee At Large District 47**  
**Vote for 1**  
**No more than half of the members can be elected from the same gender.**  
 Comité Central Demócrata Representando el Condado Distrito 47  
 Vote por Uno  
 No más de la mitad de los miembros pueden ser elegidos del mismo sexo.

**Sarahita Wyatt-Paige**  
 Female /Femenino

**Democratic Central Committee District 24**  
**Vote for up to 3**  
**No more than half of the members can be elected from the same gender.**  
 Comité Central Demócrata Distrito 24  
 Vote por No Más de Tres  
 No más de la mitad de los miembros pueden ser elegidos del mismo sexo.

**Richard DeShay Elliott**  
 Male /Masculino

**Jennifer D. Epps**  
 Female /Femenino

**De Borah Grant**  
 Female /Femenino

**Michael Hayes**  
 Male /Masculino

**Stephanie D. Hicks**  
 Female /Femenino

**Carl Parker, Jr.**  
 Male /Masculino

**Patricia M. Waiters**  
 Female /Femenino

**Official Ballot**  
**Gubernatorial Primary Election**  
**July 19, 2022**  
**State of Maryland, Prince George's County**  
**Democratic Ballot**

**BS DEM 190**  
**013-028**

Papeleta Electoral Oficial  
 Elección Primaria Gubernamental  
 19 de julio del 2022  
 Estado de Maryland, Condado de Prince George's  
 Papeleta del Partido Demócrata

**Instructions**  
**Instrucciones**

**Making Selections**  
**Seleccionando**



Fill in the oval to the left of the name of your choice. You must blacken the oval completely, and do not make any marks outside of the oval. You do not have to vote in every race.

Llene el óvalo a la izquierda del nombre de su selección. Debe rellenar el óvalo completamente y no haga ninguna marca fuera del óvalo. No tiene que votar en cada contienda.



Do not cross out or erase, or your vote may not count. If you make a mistake or a stray mark, you may ask for a new ballot.

No debe tachar o borrar, o su voto no se contará. Si comete un error o hace una marca demás, pueda solicitar una nueva papeleta.

<b>Governor / Lt. Governor</b> <b>Vote for 1</b> Gobernador / Vicegobernador Vote por Uno	<input type="radio"/> <b>Rushern L. Baker, III</b> and /y <b>Nancy Navarro</b>
<input type="radio"/> <b>Jon Baron</b> and /y <b>Natalie Williams</b>	
<input type="radio"/> <b>Peter Franchot</b> and /y <b>Monique Anderson-Walker</b>	
<input type="radio"/> <b>Douglas F. Gansler</b> and /y <b>Candace Hollingsworth</b>	
<input type="radio"/> <b>Ralph W. Jaffe</b> and /y <b>Mark Greben</b>	
<input type="radio"/> <b>Ashwani Jain</b> and /y <b>LaTrece Hawkins Lytes</b>	
<input type="radio"/> <b>John King</b> and /y <b>Michelle Daugherty Siri</b>	
<input type="radio"/> <b>Wes Moore</b> and /y <b>Aruna Miller</b>	
<input type="radio"/> <b>Tom Perez</b> and /y <b>Shannon Sneed</b>	
<input type="radio"/> <b>Jerome M. Segal</b> and /y <b>Justinian M. Dispenza</b>	

<b>Comptroller</b> <b>Vote for 1</b> Contralor Vote por Uno	<input type="radio"/> <b>Timothy J. Adams</b>
<input type="radio"/> <b>Brooke Elizabeth Lierman</b>	

<b>Attorney General</b> <b>Vote for 1</b> Procurador General Vote por Uno	<input type="radio"/> <b>Anthony G. Brown</b>
<input type="radio"/> <b>Katie Curran O'Malley</b>	

<b>U.S. Senator</b> <b>Vote for 1</b> Senador de los EE.UU. Vote por Uno	<input type="radio"/> <b>Michelle L. Smith</b>
<input type="radio"/> <b>Chris Van Hollen</b>	

<b>Representative in Congress</b> <b>District 4</b> <b>Vote for 1</b> Representante en el Congreso Distrito 4 Vote por Uno	<input type="radio"/> <b>Tammy Allison</b>
<input type="radio"/> <b>Angela M. Angel</b>	
<input type="radio"/> <b>James Levi Curtis, Jr.</b>	
<input type="radio"/> <b>Donna F. Edwards</b>	
<input type="radio"/> <b>Matthew F. Fogg</b>	
<input type="radio"/> <b>Gregory Holmes</b>	
<input type="radio"/> <b>Glenn F. Ivey</b>	
<input type="radio"/> <b>Robert K. McGhee</b>	
<input type="radio"/> <b>Kim A. Shelton</b>	

<b>State Senator</b> <b>District 24</b> <b>Vote for 1</b> Senador Estatal Distrito 24 Vote por Uno	<input type="radio"/> <b>Joanne C. Benson</b> Unopposed /Sin Oponente
---	--

<b>House of Delegates</b> <b>District 24</b> <b>Vote for up to 3</b> Cámara de Delegados Distrito 24 Vote por No Más de Tres	<input type="radio"/> <b>Tiffany T. Alston</b>
<input type="radio"/> <b>Sennieal Crutchfield</b>	
<input type="radio"/> <b>Richard DeShay Elliott</b>	
<input type="radio"/> <b>Andrea Fletcher Harrison</b>	
<input type="radio"/> <b>Jazz M. Lewis</b>	
<input type="radio"/> <b>Alexis S. Solis</b>	
<input type="radio"/> <b>Christopher Stevenson</b>	
<input type="radio"/> <b>LaTasha R. Ward</b>	

<b>County Executive</b> <b>Vote for 1</b> Ejecutivo del Condado Vote por Uno	<input type="radio"/> <b>Angela D. Alsobrooks</b>
<input type="radio"/> <b>Leigh Bodden</b>	
<input type="radio"/> <b>Billy W. Bridges</b>	
<input type="radio"/> <b>Sherman R. Hardy</b>	
<input type="radio"/> <b>Moisette Tonya Sweat</b>	

<b>County Council At Large</b> <b>Vote for up to 2</b> Miembro del Concejo Representando el Condado Vote por No Más de Dos	<input type="radio"/> <b>Rudy D. Anthony</b>
<input type="radio"/> <b>Sam Elira, Sr.</b>	
<input type="radio"/> <b>Leo Bachi Eyombo</b>	
<input type="radio"/> <b>Mel Franklin</b>	
<input type="radio"/> <b>Stanford Fraser</b>	
<input type="radio"/> <b>Calvin S. Hawkins, Jr.</b>	
<input type="radio"/> <b>Jonathan White</b>	

<b>County Council</b> <b>District 5</b> <b>Vote for 1</b> Concejo del Condado Distrito 5 Vote por Uno	<input type="radio"/> <b>Jolene Ivey</b> Unopposed /Sin Oponente
--	---

<b>Judge of the Circuit Court</b> <b>Circuit 7</b> <b>Vote for 1</b> Juez de la Corte de Circuito Circuito 7 Vote por Uno	<input type="radio"/> <b>Brandon M. Burrell</b>
<input type="radio"/> <b>Carol Ann Coderre</b>	
<input type="radio"/> <b>Malik Ali Shakur</b>	
<input type="radio"/> <b>Andrea D. Smith</b>	
<input type="radio"/> <b>Rhonda A. Wood</b>	

<b>State's Attorney</b> <b>Vote for 1</b> Fiscal del Estado Vote por Uno	<input type="radio"/> <b>Aisha Braveboy</b> Unopposed /Sin Oponente
---	--

<b>Clerk of the Circuit Court</b> <b>Vote for 1</b> Secretario de la Corte del Circuito Vote por Uno	<input type="radio"/> <b>Mahasin El Amin</b>
<input type="radio"/> <b>Laverne C. Henry</b>	

<b>Register of Wills</b> <b>Vote for 1</b> Registrador Testamentario Vote por Uno	<input type="radio"/> <b>Cereta A. Lee</b> Unopposed /Sin Oponente
--	---

**Judge of the Orphans' Court**  
**Vote for up to 3**  
 Juez de la Corte de Huérfanos  
 Vote por No Más de Tres

**Wendy Alise Cartwright**  
 Unopposed /Sin Oponente

**Jason A. DeLoach**  
 Unopposed /Sin Oponente

**Athena Malloy Groves**  
 Unopposed /Sin Oponente

**Sheriff**  
**Vote for 1**  
 Alguacil  
 Vote por Uno

**John D.B. Carr**

**Elliott W. Gibson**

**Dave Grogan**

**Sylvester E. Jones, Sr.**

**Loralyn Mayo**

**Democratic Central Committee At Large District 21**  
**Vote for 1**  
**No more than half of the members can be elected from the same gender.**  
 Comité Central Demócrata Representando el Condado Distrito 21  
 Vote por Uno  
 No más de la mitad de los miembros pueden ser elegidos del mismo sexo.

**Keith R. Sydnor**  
 Male /Masculino

**Democratic Central Committee At Large District 22**  
**Vote for 1**  
**No more than half of the members can be elected from the same gender.**  
 Comité Central Demócrata Representando el Condado Distrito 22  
 Vote por Uno  
 No más de la mitad de los miembros pueden ser elegidos del mismo sexo.

**Emmett V. Jordan**  
 Male /Masculino

**Democratic Central Committee At Large District 23**  
**Vote for 1**  
**No more than half of the members can be elected from the same gender.**  
 Comité Central Demócrata Representando el Condado Distrito 23  
 Vote por Uno  
 No más de la mitad de los miembros pueden ser elegidos del mismo sexo.

**Babatunde Alegbeleye**  
 Male /Masculino

**Keenon James**  
 Male /Masculino

**Sylvia Johnson**  
 Female /Femenino

**Le Shaun Quander-Mosley**  
 Female /Femenino

**Democratic Central Committee At Large District 24**  
**Vote for 1**  
**No more than half of the members can be elected from the same gender.**  
 Comité Central Demócrata Representando el Condado Distrito 24  
 Vote por Uno  
 No más de la mitad de los miembros pueden ser elegidos del mismo sexo.

**Rudy D. Anthony**  
 Male /Masculino

**Derrick L. Coley**  
 Male /Masculino

**Democratic Central Committee At Large District 25**  
**Vote for 1**  
**No more than half of the members can be elected from the same gender.**  
 Comité Central Demócrata Representando el Condado Distrito 25  
 Vote por Uno  
 No más de la mitad de los miembros pueden ser elegidos del mismo sexo.

**Kent Roberson**  
 Male /Masculino

**Democratic Central Committee At Large District 26**  
**Vote for 1**  
**No more than half of the members can be elected from the same gender.**  
 Comité Central Demócrata Representando el Condado Distrito 26  
 Vote por Uno  
 No más de la mitad de los miembros pueden ser elegidos del mismo sexo.

**Clate D. Jackson**  
 Male /Masculino

**Jason Lewis**  
 Male /Masculino

**Democratic Central Committee At Large District 27**  
**Vote for 1**  
**No more than half of the members can be elected from the same gender.**  
 Comité Central Demócrata Representando el Condado Distrito 27  
 Vote por Uno  
 No más de la mitad de los miembros pueden ser elegidos del mismo sexo.

**Darrell C. Odom, Sr.**  
 Male /Masculino

**Democratic Central Committee At Large District 47**  
**Vote for 1**  
**No more than half of the members can be elected from the same gender.**  
 Comité Central Demócrata Representando el Condado Distrito 47  
 Vote por Uno  
 No más de la mitad de los miembros pueden ser elegidos del mismo sexo.

**Sarahita Wyatt-Paige**  
 Female /Femenino

**Democratic Central Committee District 24**  
**Vote for up to 3**  
**No more than half of the members can be elected from the same gender.**  
 Comité Central Demócrata Distrito 24  
 Vote por No Más de Tres  
 No más de la mitad de los miembros pueden ser elegidos del mismo sexo.

**Richard DeShay Elliott**  
 Male /Masculino

**Jennifer D. Epps**  
 Female /Femenino

**De Borah Grant**  
 Female /Femenino

**Michael Hayes**  
 Male /Masculino

**Stephanie D. Hicks**  
 Female /Femenino

**Carl Parker, Jr.**  
 Male /Masculino

**Patricia M. Waiters**  
 Female /Femenino

**Official Ballot**  
**Gubernatorial Primary Election**  
**July 19, 2022**  
**State of Maryland, Prince George's County**  
**Democratic Ballot**

**BS DEM 191**  
**013-029**  
**Page 1 of 2**

Papeleta Electoral Oficial  
 Elección Primaria Gubernamental  
 19 de julio del 2022  
 Estado de Maryland, Condado de Prince George's  
 Papeleta del Partido Demócrata

**Instructions**  
**Instrucciones**

**Making Selections**  
**Seleccionando**



Fill in the oval to the left of the name of your choice. You must blacken the oval completely, and do not make any marks outside of the oval. You do not have to vote in every race.

Llene el óvalo a la izquierda del nombre de su selección. Debe rellenar el óvalo completamente y no haga ninguna marca fuera del óvalo. No tiene que votar en cada contienda.



Do not cross out or erase, or your vote may not count. If you make a mistake or a stray mark, you may ask for a new ballot.

No debe tachar o borrar, o su voto no se contará. Si comete un error o hace una marca demás, pueda solicitar una nueva papeleta.

<b>Governor / Lt. Governor</b> <b>Vote for 1</b> Gobernador / Vicegobernador Vote por Uno	<input type="radio"/> <b>Rushern L. Baker, III</b> and /y <b>Nancy Navarro</b>
<input type="radio"/> <b>Jon Baron</b> and /y <b>Natalie Williams</b>	
<input type="radio"/> <b>Peter Franchot</b> and /y <b>Monique Anderson-Walker</b>	
<input type="radio"/> <b>Douglas F. Gansler</b> and /y <b>Candace Hollingsworth</b>	
<input type="radio"/> <b>Ralph W. Jaffe</b> and /y <b>Mark Greben</b>	
<input type="radio"/> <b>Ashwani Jain</b> and /y <b>LaTrece Hawkins Lytes</b>	
<input type="radio"/> <b>John King</b> and /y <b>Michelle Daugherty Siri</b>	
<input type="radio"/> <b>Wes Moore</b> and /y <b>Aruna Miller</b>	
<input type="radio"/> <b>Tom Perez</b> and /y <b>Shannon Sneed</b>	
<input type="radio"/> <b>Jerome M. Segal</b> and /y <b>Justinian M. Dispenza</b>	

<b>Comptroller</b> <b>Vote for 1</b> Contralor Vote por Uno	<input type="radio"/> <b>Timothy J. Adams</b>
<input type="radio"/> <b>Brooke Elizabeth Lierman</b>	

<b>Attorney General</b> <b>Vote for 1</b> Procurador General Vote por Uno	<input type="radio"/> <b>Anthony G. Brown</b>
<input type="radio"/> <b>Katie Curran O'Malley</b>	

<b>U.S. Senator</b> <b>Vote for 1</b> Senador de los EE.UU. Vote por Uno	<input type="radio"/> <b>Michelle L. Smith</b>
<input type="radio"/> <b>Chris Van Hollen</b>	

<b>Representative in Congress</b> <b>District 4</b> <b>Vote for 1</b> Representante en el Congreso Distrito 4 Vote por Uno	<input type="radio"/> <b>Tammy Allison</b>
<input type="radio"/> <b>Angela M. Angel</b>	
<input type="radio"/> <b>James Levi Curtis, Jr.</b>	
<input type="radio"/> <b>Donna F. Edwards</b>	
<input type="radio"/> <b>Matthew F. Fogg</b>	
<input type="radio"/> <b>Gregory Holmes</b>	
<input type="radio"/> <b>Glenn F. Ivey</b>	
<input type="radio"/> <b>Robert K. McGhee</b>	
<input type="radio"/> <b>Kim A. Shelton</b>	

<b>State Senator</b> <b>District 25</b> <b>Vote for 1</b> Senador Estatal Distrito 25 Vote por Uno	<input type="radio"/> <b>Melony G. Griffith</b>
<input type="radio"/> <b>Jonathan Edward Rosero</b>	

<b>House of Delegates</b> <b>District 25</b> <b>Vote for up to 3</b> Cámara de Delegados Distrito 25 Vote por No Más de Tres	<input type="radio"/> <b>Darryl Barnes</b> Unopposed /Sin Oponente
<input type="radio"/> <b>Nick Charles</b> Unopposed /Sin Oponente	
<input type="radio"/> <b>Karen Toles</b> Unopposed /Sin Oponente	

<b>County Executive</b> <b>Vote for 1</b> Ejecutivo del Condado Vote por Uno	<input type="radio"/> <b>Angela D. Alsobrooks</b>
<input type="radio"/> <b>Leigh Bodden</b>	
<input type="radio"/> <b>Billy W. Bridges</b>	
<input type="radio"/> <b>Sherman R. Hardy</b>	
<input type="radio"/> <b>Moisette Tonya Sweat</b>	

<b>County Council At Large</b> <b>Vote for up to 2</b> Miembro del Concejo Representando el Condado Vote por No Más de Dos	<input type="radio"/> <b>Rudy D. Anthony</b>
<input type="radio"/> <b>Sam Elira, Sr.</b>	
<input type="radio"/> <b>Leo Bachi Eyombo</b>	
<input type="radio"/> <b>Mel Franklin</b>	
<input type="radio"/> <b>Stanford Fraser</b>	
<input type="radio"/> <b>Calvin S. Hawkins, Jr.</b>	
<input type="radio"/> <b>Jonathan White</b>	

<b>County Council</b> <b>District 6</b> <b>Vote for 1</b> Concejo del Condado Distrito 6 Vote por Uno	<input type="radio"/> <b>Wala Blegay</b>
<input type="radio"/> <b>Barbara Holt Streeter</b>	
<input type="radio"/> <b>Belinda Queen</b>	
<input type="radio"/> <b>Denise G. Smith</b>	
<input type="radio"/> <b>Nakia R. Wright</b>	

<b>Judge of the Circuit Court</b> <b>Circuit 7</b> <b>Vote for 1</b> Juez de la Corte de Circuito Circuito 7 Vote por Uno	<input type="radio"/> <b>Brandon M. Burrell</b>
<input type="radio"/> <b>Carol Ann Coderre</b>	
<input type="radio"/> <b>Malik Ali Shakur</b>	
<input type="radio"/> <b>Andrea D. Smith</b>	
<input type="radio"/> <b>Rhonda A. Wood</b>	

<b>State's Attorney</b> <b>Vote for 1</b> Fiscal del Estado Vote por Uno	<input type="radio"/> <b>Aisha Braveboy</b> Unopposed /Sin Oponente
---	--

<b>Clerk of the Circuit Court</b> <b>Vote for 1</b> Secretario de la Corte del Circuito Vote por Uno	<input type="radio"/> <b>Mahasin El Amin</b>
<input type="radio"/> <b>Laverne C. Henry</b>	

<b>Vote Both Sides</b> Vote en ambos lados	
---	--



<b>Register of Wills</b> <b>Vote for 1</b> Registrador Testamentario Vote por Uno <input type="radio"/> <b>Cereta A. Lee</b> Unopposed /Sin Oponente
<b>Judge of the Orphans' Court</b> <b>Vote for up to 3</b> Juez de la Corte de Huérfanos Vote por No Más de Tres <input type="radio"/> <b>Wendy Alise Cartwright</b> Unopposed /Sin Oponente
<input type="radio"/> <b>Jason A. DeLoach</b> Unopposed /Sin Oponente
<input type="radio"/> <b>Athena Malloy Groves</b> Unopposed /Sin Oponente
<b>Sheriff</b> <b>Vote for 1</b> Alguacil Vote por Uno <input type="radio"/> <b>John D.B. Carr</b>
<input type="radio"/> <b>Elliott W. Gibson</b>
<input type="radio"/> <b>Dave Grogan</b>
<input type="radio"/> <b>Sylvester E. Jones, Sr.</b>
<input type="radio"/> <b>Loralyn Mayo</b>
<b>Democratic Central Committee At Large District 21</b> <b>Vote for 1</b> <b>No more than half of the members can be elected from the same gender.</b> Comité Central Demócrata Representando el Condado Distrito 21 Vote por Uno No más de la mitad de los miembros pueden ser elegidos del mismo sexo. <input type="radio"/> <b>Keith R. Sydnor</b> Male /Masculino
<b>Democratic Central Committee At Large District 22</b> <b>Vote for 1</b> <b>No more than half of the members can be elected from the same gender.</b> Comité Central Demócrata Representando el Condado Distrito 22 Vote por Uno No más de la mitad de los miembros pueden ser elegidos del mismo sexo. <input type="radio"/> <b>Emmett V. Jordan</b> Male /Masculino

<b>Democratic Central Committee At Large District 23</b> <b>Vote for 1</b> <b>No more than half of the members can be elected from the same gender.</b> Comité Central Demócrata Representando el Condado Distrito 23 Vote por Uno No más de la mitad de los miembros pueden ser elegidos del mismo sexo. <input type="radio"/> <b>Babatunde Alegbeleye</b> Male /Masculino
<input type="radio"/> <b>Keenon James</b> Male /Masculino
<input type="radio"/> <b>Sylvia Johnson</b> Female /Femenino
<input type="radio"/> <b>Le Shaun Quander-Mosley</b> Female /Femenino
<b>Democratic Central Committee At Large District 24</b> <b>Vote for 1</b> <b>No more than half of the members can be elected from the same gender.</b> Comité Central Demócrata Representando el Condado Distrito 24 Vote por Uno No más de la mitad de los miembros pueden ser elegidos del mismo sexo. <input type="radio"/> <b>Rudy D. Anthony</b> Male /Masculino
<input type="radio"/> <b>Derrick L. Coley</b> Male /Masculino
<b>Democratic Central Committee At Large District 25</b> <b>Vote for 1</b> <b>No more than half of the members can be elected from the same gender.</b> Comité Central Demócrata Representando el Condado Distrito 25 Vote por Uno No más de la mitad de los miembros pueden ser elegidos del mismo sexo. <input type="radio"/> <b>Kent Roberson</b> Male /Masculino
<b>Democratic Central Committee At Large District 26</b> <b>Vote for 1</b> <b>No more than half of the members can be elected from the same gender.</b> Comité Central Demócrata Representando el Condado Distrito 26 Vote por Uno No más de la mitad de los miembros pueden ser elegidos del mismo sexo. <input type="radio"/> <b>Clate D. Jackson</b> Male /Masculino
<input type="radio"/> <b>Jason Lewis</b> Male /Masculino

<b>Democratic Central Committee At Large District 27</b> <b>Vote for 1</b> <b>No more than half of the members can be elected from the same gender.</b> Comité Central Demócrata Representando el Condado Distrito 27 Vote por Uno No más de la mitad de los miembros pueden ser elegidos del mismo sexo. <input type="radio"/> <b>Darrell C. Odom, Sr.</b> Male /Masculino
<b>Democratic Central Committee At Large District 47</b> <b>Vote for 1</b> <b>No more than half of the members can be elected from the same gender.</b> Comité Central Demócrata Representando el Condado Distrito 47 Vote por Uno No más de la mitad de los miembros pueden ser elegidos del mismo sexo. <input type="radio"/> <b>Sarahita Wyatt-Paige</b> Female /Femenino
<b>Democratic Central Committee District 25</b> <b>Vote for up to 3</b> <b>No more than half of the members can be elected from the same gender.</b> Comité Central Demócrata Distrito 25 Vote por No Más de Tres No más de la mitad de los miembros pueden ser elegidos del mismo sexo. <input type="radio"/> <b>Nova Coston</b> Female /Femenino
<input type="radio"/> <b>John E. Richardson</b> Male /Masculino
<input type="radio"/> <b>Dennis H. Rowe</b> Male /Masculino
<input type="radio"/> <b>Anthony Tilghman</b> Male /Masculino
<input type="radio"/> <b>Rhonda K. Wallace</b> Female /Femenino
<b>Board of Education District 6</b> <b>Vote for 1</b> <b>Non-Partisan Contest</b> <b>Candidates in this contest may or may not be affiliated with any political party</b> Junta de Educación Distrito 6 Vote por Uno Contienda no partidista Los candidatos en esta contienda pueden estar o no estar afiliados a ningún partido político <input type="radio"/> <b>Pat Fletcher</b>
<input type="radio"/> <b>Brannon D. Jackson</b>
<input type="radio"/> <b>Dannine Johnson</b>
<input type="radio"/> <b>Ashley Kearney</b>
<input type="radio"/> <b>Sean Michael Wilson</b>





**Official Ballot**  
**Gubernatorial Primary Election**  
**July 19, 2022**  
**State of Maryland, Prince George's County**  
**Democratic Ballot**

**BS DEM 192**  
**013-030**  
**Page 1 of 2**

Papeleta Electoral Oficial  
 Elección Primaria Gubernamental  
 19 de julio del 2022  
 Estado de Maryland, Condado de Prince George's  
 Papeleta del Partido Demócrata

**Instructions**  
**Instrucciones**

**Making Selections**  
**Seleccionando**

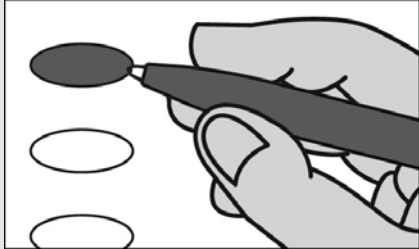

Fill in the oval to the left of the name of your choice. You must blacken the oval completely, and do not make any marks outside of the oval. You do not have to vote in every race.

Llene el óvalo a la izquierda del nombre de su selección. Debe rellenar el óvalo completamente y no haga ninguna marca fuera del óvalo. No tiene que votar en cada contienda.



Do not cross out or erase, or your vote may not count. If you make a mistake or a stray mark, you may ask for a new ballot.

No debe tachar o borrar, o su voto no se contará. Si comete un error o hace una marca demás, pueda solicitar una nueva papeleta.

<b>Governor / Lt. Governor</b> <b>Vote for 1</b> Gobernador / Vicegobernador Vote por Uno
<input type="radio"/> <b>Rushern L. Baker, III</b> and /y <b>Nancy Navarro</b>
<input type="radio"/> <b>Jon Baron</b> and /y <b>Natalie Williams</b>
<input type="radio"/> <b>Peter Franchot</b> and /y <b>Monique Anderson-Walker</b>
<input type="radio"/> <b>Douglas F. Gansler</b> and /y <b>Candace Hollingsworth</b>
<input type="radio"/> <b>Ralph W. Jaffe</b> and /y <b>Mark Greben</b>
<input type="radio"/> <b>Ashwani Jain</b> and /y <b>LaTrece Hawkins Lytes</b>
<input type="radio"/> <b>John King</b> and /y <b>Michelle Daugherty Siri</b>
<input type="radio"/> <b>Wes Moore</b> and /y <b>Aruna Miller</b>
<input type="radio"/> <b>Tom Perez</b> and /y <b>Shannon Sneed</b>
<input type="radio"/> <b>Jerome M. Segal</b> and /y <b>Justinian M. Dispenza</b>

<b>Comptroller</b> <b>Vote for 1</b> Contralor Vote por Uno
<input type="radio"/> <b>Timothy J. Adams</b>
<input type="radio"/> <b>Brooke Elizabeth Lierman</b>
<b>Attorney General</b> <b>Vote for 1</b> Procurador General Vote por Uno
<input type="radio"/> <b>Anthony G. Brown</b>
<input type="radio"/> <b>Katie Curran O'Malley</b>
<b>U.S. Senator</b> <b>Vote for 1</b> Senador de los EE.UU. Vote por Uno
<input type="radio"/> <b>Michelle L. Smith</b>
<input type="radio"/> <b>Chris Van Hollen</b>
<b>Representative in Congress</b> <b>District 4</b> <b>Vote for 1</b> Representante en el Congreso Distrito 4 Vote por Uno
<input type="radio"/> <b>Tammy Allison</b>
<input type="radio"/> <b>Angela M. Angel</b>
<input type="radio"/> <b>James Levi Curtis, Jr.</b>
<input type="radio"/> <b>Donna F. Edwards</b>
<input type="radio"/> <b>Matthew F. Fogg</b>
<input type="radio"/> <b>Gregory Holmes</b>
<input type="radio"/> <b>Glenn F. Ivey</b>
<input type="radio"/> <b>Robert K. McGhee</b>
<input type="radio"/> <b>Kim A. Shelton</b>
<b>State Senator</b> <b>District 24</b> <b>Vote for 1</b> Senador Estatal Distrito 24 Vote por Uno
<input type="radio"/> <b>Joanne C. Benson</b> Unopposed /Sin Oponente
<b>House of Delegates</b> <b>District 24</b> <b>Vote for up to 3</b> Cámara de Delegados Distrito 24 Vote por No Más de Tres
<input type="radio"/> <b>Tiffany T. Alston</b>
<input type="radio"/> <b>Sennieal Crutchfield</b>
<input type="radio"/> <b>Richard DeShay Elliott</b>
<input type="radio"/> <b>Andrea Fletcher Harrison</b>
<input type="radio"/> <b>Jazz M. Lewis</b>
<input type="radio"/> <b>Alexis S. Solis</b>
<input type="radio"/> <b>Christopher Stevenson</b>
<input type="radio"/> <b>LaTasha R. Ward</b>

<b>County Executive</b> <b>Vote for 1</b> Ejecutivo del Condado Vote por Uno
<input type="radio"/> <b>Angela D. Alsobrooks</b>
<input type="radio"/> <b>Leigh Bodden</b>
<input type="radio"/> <b>Billy W. Bridges</b>
<input type="radio"/> <b>Sherman R. Hardy</b>
<input type="radio"/> <b>Moisette Tonya Sweat</b>
<b>County Council At Large</b> <b>Vote for up to 2</b> Miembro del Concejo Representando el Condado Vote por No Más de Dos
<input type="radio"/> <b>Rudy D. Anthony</b>
<input type="radio"/> <b>Sam Elira, Sr.</b>
<input type="radio"/> <b>Leo Bachi Eyombo</b>
<input type="radio"/> <b>Mel Franklin</b>
<input type="radio"/> <b>Stanford Fraser</b>
<input type="radio"/> <b>Calvin S. Hawkins, Jr.</b>
<input type="radio"/> <b>Jonathan White</b>
<b>County Council</b> <b>District 6</b> <b>Vote for 1</b> Concejo del Condado Distrito 6 Vote por Uno
<input type="radio"/> <b>Wala Blegay</b>
<input type="radio"/> <b>Barbara Holt Streeter</b>
<input type="radio"/> <b>Belinda Queen</b>
<input type="radio"/> <b>Denise G. Smith</b>
<input type="radio"/> <b>Nakia R. Wright</b>
<b>Judge of the Circuit Court</b> <b>Circuit 7</b> <b>Vote for 1</b> Juez de la Corte de Circuito Circuito 7 Vote por Uno
<input type="radio"/> <b>Brandon M. Burrell</b>
<input type="radio"/> <b>Carol Ann Coderre</b>
<input type="radio"/> <b>Malik Ali Shakur</b>
<input type="radio"/> <b>Andrea D. Smith</b>
<input type="radio"/> <b>Rhonda A. Wood</b>
<b>State's Attorney</b> <b>Vote for 1</b> Fiscal del Estado Vote por Uno
<input type="radio"/> <b>Aisha Braveboy</b> Unopposed /Sin Oponente
<b>Clerk of the Circuit Court</b> <b>Vote for 1</b> Secretario de la Corte del Circuito Vote por Uno
<input type="radio"/> <b>Mahasin El Amin</b>
<input type="radio"/> <b>Laverne C. Henry</b>
<b>Vote Both Sides</b> Vote en ambos lados 

<p><b>Register of Wills</b>  <b>Vote for 1</b>          Registrador Testamentario          Vote por Uno</p> <p><input type="radio"/> <b>Cereta A. Lee</b>          Unopposed /Sin Oponente</p>
<p><b>Judge of the Orphans' Court</b>  <b>Vote for up to 3</b>          Juez de la Corte de Huérfanos          Vote por No Más de Tres</p> <p><input type="radio"/> <b>Wendy Alise Cartwright</b>          Unopposed /Sin Oponente</p>
<p><input type="radio"/> <b>Jason A. DeLoach</b>          Unopposed /Sin Oponente</p>
<p><input type="radio"/> <b>Athena Malloy Groves</b>          Unopposed /Sin Oponente</p>
<p><b>Sheriff</b>  <b>Vote for 1</b>          Alguacil          Vote por Uno</p> <p><input type="radio"/> <b>John D.B. Carr</b></p> <p><input type="radio"/> <b>Elliott W. Gibson</b></p> <p><input type="radio"/> <b>Dave Grogan</b></p> <p><input type="radio"/> <b>Sylvester E. Jones, Sr.</b></p> <p><input type="radio"/> <b>Loralyn Mayo</b></p>
<p><b>Democratic Central Committee At Large District 21</b>  <b>Vote for 1</b>  <b>No more than half of the members can be elected from the same gender.</b>          Comité Central Demócrata Representando el Condado Distrito 21          Vote por Uno          No más de la mitad de los miembros pueden ser elegidos del mismo sexo.</p> <p><input type="radio"/> <b>Keith R. Sydnor</b>          Male /Masculino</p>
<p><b>Democratic Central Committee At Large District 22</b>  <b>Vote for 1</b>  <b>No more than half of the members can be elected from the same gender.</b>          Comité Central Demócrata Representando el Condado Distrito 22          Vote por Uno          No más de la mitad de los miembros pueden ser elegidos del mismo sexo.</p> <p><input type="radio"/> <b>Emmett V. Jordan</b>          Male /Masculino</p>

<p><b>Democratic Central Committee At Large District 23</b>  <b>Vote for 1</b>  <b>No more than half of the members can be elected from the same gender.</b>          Comité Central Demócrata Representando el Condado Distrito 23          Vote por Uno          No más de la mitad de los miembros pueden ser elegidos del mismo sexo.</p> <p><input type="radio"/> <b>Babatunde Alegbeleye</b>          Male /Masculino</p> <p><input type="radio"/> <b>Keenon James</b>          Male /Masculino</p> <p><input type="radio"/> <b>Sylvia Johnson</b>          Female /Femenino</p> <p><input type="radio"/> <b>Le Shaun Quander-Mosley</b>          Female /Femenino</p>
<p><b>Democratic Central Committee At Large District 24</b>  <b>Vote for 1</b>  <b>No more than half of the members can be elected from the same gender.</b>          Comité Central Demócrata Representando el Condado Distrito 24          Vote por Uno          No más de la mitad de los miembros pueden ser elegidos del mismo sexo.</p> <p><input type="radio"/> <b>Rudy D. Anthony</b>          Male /Masculino</p> <p><input type="radio"/> <b>Derrick L. Coley</b>          Male /Masculino</p>
<p><b>Democratic Central Committee At Large District 25</b>  <b>Vote for 1</b>  <b>No more than half of the members can be elected from the same gender.</b>          Comité Central Demócrata Representando el Condado Distrito 25          Vote por Uno          No más de la mitad de los miembros pueden ser elegidos del mismo sexo.</p> <p><input type="radio"/> <b>Kent Roberson</b>          Male /Masculino</p>
<p><b>Democratic Central Committee At Large District 26</b>  <b>Vote for 1</b>  <b>No more than half of the members can be elected from the same gender.</b>          Comité Central Demócrata Representando el Condado Distrito 26          Vote por Uno          No más de la mitad de los miembros pueden ser elegidos del mismo sexo.</p> <p><input type="radio"/> <b>Clate D. Jackson</b>          Male /Masculino</p> <p><input type="radio"/> <b>Jason Lewis</b>          Male /Masculino</p>

<p><b>Democratic Central Committee At Large District 27</b>  <b>Vote for 1</b>  <b>No more than half of the members can be elected from the same gender.</b>          Comité Central Demócrata Representando el Condado Distrito 27          Vote por Uno          No más de la mitad de los miembros pueden ser elegidos del mismo sexo.</p> <p><input type="radio"/> <b>Darrell C. Odom, Sr.</b>          Male /Masculino</p>
<p><b>Democratic Central Committee At Large District 47</b>  <b>Vote for 1</b>  <b>No more than half of the members can be elected from the same gender.</b>          Comité Central Demócrata Representando el Condado Distrito 47          Vote por Uno          No más de la mitad de los miembros pueden ser elegidos del mismo sexo.</p> <p><input type="radio"/> <b>Sarahita Wyatt-Paige</b>          Female /Femenino</p>
<p><b>Democratic Central Committee District 24</b>  <b>Vote for up to 3</b>  <b>No more than half of the members can be elected from the same gender.</b>          Comité Central Demócrata Distrito 24          Vote por No Más de Tres          No más de la mitad de los miembros pueden ser elegidos del mismo sexo.</p> <p><input type="radio"/> <b>Richard DeShay Elliott</b>          Male /Masculino</p> <p><input type="radio"/> <b>Jennifer D. Epps</b>          Female /Femenino</p> <p><input type="radio"/> <b>De Borah Grant</b>          Female /Femenino</p> <p><input type="radio"/> <b>Michael Hayes</b>          Male /Masculino</p> <p><input type="radio"/> <b>Stephanie D. Hicks</b>          Female /Femenino</p> <p><input type="radio"/> <b>Carl Parker, Jr.</b>          Male /Masculino</p> <p><input type="radio"/> <b>Patricia M. Waiters</b>          Female /Femenino</p>

**Vote Both Sides**  
 Vote en ambos lados 

**Official Ballot  
Gubernatorial Primary Election  
State of Maryland, Prince George's County  
July 19, 2022  
Democratic Ballot**

**BS DEM 192  
013-030  
Page 2 of 2**

Papeleta Electoral Oficial  
Elección Primaria Gubernamental  
Estado de Maryland, Condado de Prince George's  
19 de julio del 2022  
Papeleta del Partido Demócrata

**Board of Education  
District 6  
Vote for 1  
Non-Partisan Contest  
Candidates in this contest may or may not be  
affiliated with any political party**  
Junta de Educación  
Distrito 6  
Vote por Uno  
Contienda no partidista  
Los candidatos en esta contienda pueden estar o  
no estar afiliados a ningún partido político

- Pat Fletcher**
- Branndon D. Jackson**
- Dannine Johnson**
- Ashley Kearney**
- Sean Michael Wilson**

**End of Ballot**  
Fin del voto



**Vote Both Sides**  
Vote en ambos lados



**Official Ballot**  
**Gubernatorial Primary Election**  
**July 19, 2022**  
**State of Maryland, Prince George's County**  
**Democratic Ballot**

**BS DEM 193**  
**013-031**  
**Page 1 of 2**

Papeleta Electoral Oficial  
 Elección Primaria Gubernamental  
 19 de julio del 2022  
 Estado de Maryland, Condado de Prince George's  
 Papeleta del Partido Demócrata

**Instructions**  
**Instrucciones**

**Making Selections**  
**Seleccionando**

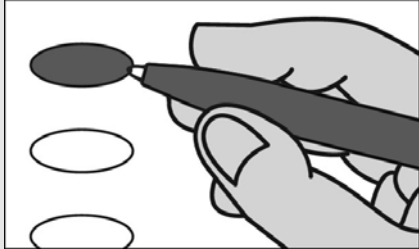

Fill in the oval to the left of the name of your choice. You must blacken the oval completely, and do not make any marks outside of the oval. You do not have to vote in every race.

Llene el óvalo a la izquierda del nombre de su selección. Debe rellenar el óvalo completamente y no haga ninguna marca fuera del óvalo. No tiene que votar en cada contienda.



Do not cross out or erase, or your vote may not count. If you make a mistake or a stray mark, you may ask for a new ballot.

No debe tachar o borrar, o su voto no se contará. Si comete un error o hace una marca demás, pueda solicitar una nueva papeleta.

<b>Governor / Lt. Governor</b> <b>Vote for 1</b> Gobernador / Vicegobernador Vote por Uno
<input type="radio"/> <b>Rushern L. Baker, III</b> and /y <b>Nancy Navarro</b>
<input type="radio"/> <b>Jon Baron</b> and /y <b>Natalie Williams</b>
<input type="radio"/> <b>Peter Franchot</b> and /y <b>Monique Anderson-Walker</b>
<input type="radio"/> <b>Douglas F. Gansler</b> and /y <b>Candace Hollingsworth</b>
<input type="radio"/> <b>Ralph W. Jaffe</b> and /y <b>Mark Greben</b>
<input type="radio"/> <b>Ashwani Jain</b> and /y <b>LaTrece Hawkins Lytes</b>
<input type="radio"/> <b>John King</b> and /y <b>Michelle Daugherty Siri</b>
<input type="radio"/> <b>Wes Moore</b> and /y <b>Aruna Miller</b>
<input type="radio"/> <b>Tom Perez</b> and /y <b>Shannon Sneed</b>
<input type="radio"/> <b>Jerome M. Segal</b> and /y <b>Justinian M. Dispenza</b>

<b>Comptroller</b> <b>Vote for 1</b> Contralor Vote por Uno
<input type="radio"/> <b>Timothy J. Adams</b>
<input type="radio"/> <b>Brooke Elizabeth Lierman</b>
<b>Attorney General</b> <b>Vote for 1</b> Procurador General Vote por Uno
<input type="radio"/> <b>Anthony G. Brown</b>
<input type="radio"/> <b>Katie Curran O'Malley</b>
<b>U.S. Senator</b> <b>Vote for 1</b> Senador de los EE.UU. Vote por Uno
<input type="radio"/> <b>Michelle L. Smith</b>
<input type="radio"/> <b>Chris Van Hollen</b>
<b>Representative in Congress</b> <b>District 4</b> <b>Vote for 1</b> Representante en el Congreso Distrito 4 Vote por Uno
<input type="radio"/> <b>Tammy Allison</b>
<input type="radio"/> <b>Angela M. Angel</b>
<input type="radio"/> <b>James Levi Curtis, Jr.</b>
<input type="radio"/> <b>Donna F. Edwards</b>
<input type="radio"/> <b>Matthew F. Fogg</b>
<input type="radio"/> <b>Gregory Holmes</b>
<input type="radio"/> <b>Glenn F. Ivey</b>
<input type="radio"/> <b>Robert K. McGhee</b>
<input type="radio"/> <b>Kim A. Shelton</b>

<b>State Senator</b> <b>District 25</b> <b>Vote for 1</b> Senador Estatal Distrito 25 Vote por Uno
<input type="radio"/> <b>Melony G. Griffith</b>
<input type="radio"/> <b>Jonathan Edward Rosero</b>
<b>House of Delegates</b> <b>District 25</b> <b>Vote for up to 3</b> Cámara de Delegados Distrito 25 Vote por No Más de Tres
<input type="radio"/> <b>Darryl Barnes</b> <b>Unopposed /Sin Oponente</b>
<input type="radio"/> <b>Nick Charles</b> <b>Unopposed /Sin Oponente</b>
<input type="radio"/> <b>Karen Toles</b> <b>Unopposed /Sin Oponente</b>

<b>County Executive</b> <b>Vote for 1</b> Ejecutivo del Condado Vote por Uno
<input type="radio"/> <b>Angela D. Alsobrooks</b>
<input type="radio"/> <b>Leigh Bodden</b>
<input type="radio"/> <b>Billy W. Bridges</b>
<input type="radio"/> <b>Sherman R. Hardy</b>
<input type="radio"/> <b>Moisette Tonya Sweat</b>
<b>County Council At Large</b> <b>Vote for up to 2</b> Miembro del Concejo Representando el Condado Vote por No Más de Dos
<input type="radio"/> <b>Rudy D. Anthony</b>
<input type="radio"/> <b>Sam Elira, Sr.</b>
<input type="radio"/> <b>Leo Bachi Eyombo</b>
<input type="radio"/> <b>Mel Franklin</b>
<input type="radio"/> <b>Stanford Fraser</b>
<input type="radio"/> <b>Calvin S. Hawkins, Jr.</b>
<input type="radio"/> <b>Jonathan White</b>
<b>County Council</b> <b>District 6</b> <b>Vote for 1</b> Concejo del Condado Distrito 6 Vote por Uno
<input type="radio"/> <b>Wala Blegay</b>
<input type="radio"/> <b>Barbara Holt Streeter</b>
<input type="radio"/> <b>Belinda Queen</b>
<input type="radio"/> <b>Denise G. Smith</b>
<input type="radio"/> <b>Nakia R. Wright</b>
<b>Judge of the Circuit Court</b> <b>Circuit 7</b> <b>Vote for 1</b> Juez de la Corte de Circuito Circuito 7 Vote por Uno
<input type="radio"/> <b>Brandon M. Burrell</b>
<input type="radio"/> <b>Carol Ann Coderre</b>
<input type="radio"/> <b>Malik Ali Shakur</b>
<input type="radio"/> <b>Andrea D. Smith</b>
<input type="radio"/> <b>Rhonda A. Wood</b>
<b>State's Attorney</b> <b>Vote for 1</b> Fiscal del Estado Vote por Uno
<input type="radio"/> <b>Aisha Braveboy</b> <b>Unopposed /Sin Oponente</b>
<b>Clerk of the Circuit Court</b> <b>Vote for 1</b> Secretario de la Corte del Circuito Vote por Uno
<input type="radio"/> <b>Mahasin El Amin</b>
<input type="radio"/> <b>Laverne C. Henry</b>
<b>Vote Both Sides</b> Vote en ambos lados

<b>Register of Wills</b> <b>Vote for 1</b> Registrador Testamentario Vote por Uno <input type="radio"/> <b>Cereta A. Lee</b> Unopposed /Sin Oponente
<b>Judge of the Orphans' Court</b> <b>Vote for up to 3</b> Juez de la Corte de Huérfanos Vote por No Más de Tres <input type="radio"/> <b>Wendy Alise Cartwright</b> Unopposed /Sin Oponente
<input type="radio"/> <b>Jason A. DeLoach</b> Unopposed /Sin Oponente
<input type="radio"/> <b>Athena Malloy Groves</b> Unopposed /Sin Oponente
<b>Sheriff</b> <b>Vote for 1</b> Alguacil Vote por Uno <input type="radio"/> <b>John D.B. Carr</b>
<input type="radio"/> <b>Elliott W. Gibson</b>
<input type="radio"/> <b>Dave Grogan</b>
<input type="radio"/> <b>Sylvester E. Jones, Sr.</b>
<input type="radio"/> <b>Loralyn Mayo</b>
<b>Democratic Central Committee At Large District 21</b> <b>Vote for 1</b> <b>No more than half of the members can be elected from the same gender.</b> Comité Central Demócrata Representando el Condado Distrito 21 Vote por Uno No más de la mitad de los miembros pueden ser elegidos del mismo sexo. <input type="radio"/> <b>Keith R. Sydnor</b> Male /Masculino
<b>Democratic Central Committee At Large District 22</b> <b>Vote for 1</b> <b>No more than half of the members can be elected from the same gender.</b> Comité Central Demócrata Representando el Condado Distrito 22 Vote por Uno No más de la mitad de los miembros pueden ser elegidos del mismo sexo. <input type="radio"/> <b>Emmett V. Jordan</b> Male /Masculino

<b>Democratic Central Committee At Large District 23</b> <b>Vote for 1</b> <b>No more than half of the members can be elected from the same gender.</b> Comité Central Demócrata Representando el Condado Distrito 23 Vote por Uno No más de la mitad de los miembros pueden ser elegidos del mismo sexo. <input type="radio"/> <b>Babatunde Alegbeleye</b> Male /Masculino
<input type="radio"/> <b>Keenon James</b> Male /Masculino
<input type="radio"/> <b>Sylvia Johnson</b> Female /Femenino
<input type="radio"/> <b>Le Shaun Quander-Mosley</b> Female /Femenino
<b>Democratic Central Committee At Large District 24</b> <b>Vote for 1</b> <b>No more than half of the members can be elected from the same gender.</b> Comité Central Demócrata Representando el Condado Distrito 24 Vote por Uno No más de la mitad de los miembros pueden ser elegidos del mismo sexo. <input type="radio"/> <b>Rudy D. Anthony</b> Male /Masculino
<input type="radio"/> <b>Derrick L. Coley</b> Male /Masculino
<b>Democratic Central Committee At Large District 25</b> <b>Vote for 1</b> <b>No more than half of the members can be elected from the same gender.</b> Comité Central Demócrata Representando el Condado Distrito 25 Vote por Uno No más de la mitad de los miembros pueden ser elegidos del mismo sexo. <input type="radio"/> <b>Kent Roberson</b> Male /Masculino
<b>Democratic Central Committee At Large District 26</b> <b>Vote for 1</b> <b>No more than half of the members can be elected from the same gender.</b> Comité Central Demócrata Representando el Condado Distrito 26 Vote por Uno No más de la mitad de los miembros pueden ser elegidos del mismo sexo. <input type="radio"/> <b>Clate D. Jackson</b> Male /Masculino
<input type="radio"/> <b>Jason Lewis</b> Male /Masculino

<b>Democratic Central Committee At Large District 27</b> <b>Vote for 1</b> <b>No more than half of the members can be elected from the same gender.</b> Comité Central Demócrata Representando el Condado Distrito 27 Vote por Uno No más de la mitad de los miembros pueden ser elegidos del mismo sexo. <input type="radio"/> <b>Darrell C. Odom, Sr.</b> Male /Masculino
<b>Democratic Central Committee At Large District 47</b> <b>Vote for 1</b> <b>No more than half of the members can be elected from the same gender.</b> Comité Central Demócrata Representando el Condado Distrito 47 Vote por Uno No más de la mitad de los miembros pueden ser elegidos del mismo sexo. <input type="radio"/> <b>Sarahita Wyatt-Paige</b> Female /Femenino
<b>Democratic Central Committee District 25</b> <b>Vote for up to 3</b> <b>No more than half of the members can be elected from the same gender.</b> Comité Central Demócrata Distrito 25 Vote por No Más de Tres No más de la mitad de los miembros pueden ser elegidos del mismo sexo. <input type="radio"/> <b>Nova Coston</b> Female /Femenino
<input type="radio"/> <b>John E. Richardson</b> Male /Masculino
<input type="radio"/> <b>Dennis H. Rowe</b> Male /Masculino
<input type="radio"/> <b>Anthony Tilghman</b> Male /Masculino
<input type="radio"/> <b>Rhonda K. Wallace</b> Female /Femenino
<b>Board of Education District 6</b> <b>Vote for 1</b> <b>Non-Partisan Contest</b> <b>Candidates in this contest may or may not be affiliated with any political party</b> Junta de Educación Distrito 6 Vote por Uno Contienda no partidista Los candidatos en esta contienda pueden estar o no estar afiliados a ningún partido político <input type="radio"/> <b>Pat Fletcher</b>
<input type="radio"/> <b>Brannon D. Jackson</b>
<input type="radio"/> <b>Dannine Johnson</b>
<input type="radio"/> <b>Ashley Kearney</b>
<input type="radio"/> <b>Sean Michael Wilson</b>



**Official Ballot**  
**Gubernatorial Primary Election**  
**July 19, 2022**  
**State of Maryland, Prince George's County**  
**Democratic Ballot**

**BS DEM 194**  
**013-032**  
**Page 1 of 2**

Papeleta Electoral Oficial  
 Elección Primaria Gubernamental  
 19 de julio del 2022  
 Estado de Maryland, Condado de Prince George's  
 Papeleta del Partido Demócrata

**Instructions**  
**Instrucciones**

**Making Selections**  
**Seleccionando**



Fill in the oval to the left of the name of your choice. You must blacken the oval completely, and do not make any marks outside of the oval. You do not have to vote in every race.

Llene el óvalo a la izquierda del nombre de su selección. Debe rellenar el óvalo completamente y no haga ninguna marca fuera del óvalo. No tiene que votar en cada contienda.



Do not cross out or erase, or your vote may not count. If you make a mistake or a stray mark, you may ask for a new ballot.

No debe tachar o borrar, o su voto no se contará. Si comete un error o hace una marca demás, pueda solicitar una nueva papeleta.

<b>Governor / Lt. Governor</b> <b>Vote for 1</b> Gobernador / Vicegobernador Vote por Uno
<input type="radio"/> <b>Rushern L. Baker, III</b> and /y <b>Nancy Navarro</b>
<input type="radio"/> <b>Jon Baron</b> and /y <b>Natalie Williams</b>
<input type="radio"/> <b>Peter Franchot</b> and /y <b>Monique Anderson-Walker</b>
<input type="radio"/> <b>Douglas F. Gansler</b> and /y <b>Candace Hollingsworth</b>
<input type="radio"/> <b>Ralph W. Jaffe</b> and /y <b>Mark Greben</b>
<input type="radio"/> <b>Ashwani Jain</b> and /y <b>LaTrece Hawkins Lytes</b>
<input type="radio"/> <b>John King</b> and /y <b>Michelle Daugherty Siri</b>
<input type="radio"/> <b>Wes Moore</b> and /y <b>Aruna Miller</b>
<input type="radio"/> <b>Tom Perez</b> and /y <b>Shannon Sneed</b>
<input type="radio"/> <b>Jerome M. Segal</b> and /y <b>Justinian M. Dispenza</b>

<b>Comptroller</b> <b>Vote for 1</b> Contralor Vote por Uno
<input type="radio"/> <b>Timothy J. Adams</b>
<input type="radio"/> <b>Brooke Elizabeth Lierman</b>
<b>Attorney General</b> <b>Vote for 1</b> Procurador General Vote por Uno
<input type="radio"/> <b>Anthony G. Brown</b>
<input type="radio"/> <b>Katie Curran O'Malley</b>
<b>U.S. Senator</b> <b>Vote for 1</b> Senador de los EE.UU. Vote por Uno
<input type="radio"/> <b>Michelle L. Smith</b>
<input type="radio"/> <b>Chris Van Hollen</b>
<b>Representative in Congress</b> <b>District 5</b> <b>Vote for 1</b> Representante en el Congreso Distrito 5 Vote por Uno
<input type="radio"/> <b>Steny Hoyer</b>
<input type="radio"/> <b>Keith Washington</b>
<input type="radio"/> <b>McKayla Wilkes</b>
<b>State Senator</b> <b>District 24</b> <b>Vote for 1</b> Senador Estatal Distrito 24 Vote por Uno
<input type="radio"/> <b>Joanne C. Benson</b> <b>Unopposed /Sin Oponente</b>
<b>House of Delegates</b> <b>District 24</b> <b>Vote for up to 3</b> Cámara de Delegados Distrito 24 Vote por No Más de Tres
<input type="radio"/> <b>Tiffany T. Alston</b>
<input type="radio"/> <b>Sennieal Crutchfield</b>
<input type="radio"/> <b>Richard DeShay Elliott</b>
<input type="radio"/> <b>Andrea Fletcher Harrison</b>
<input type="radio"/> <b>Jazz M. Lewis</b>
<input type="radio"/> <b>Alexis S. Solis</b>
<input type="radio"/> <b>Christopher Stevenson</b>
<input type="radio"/> <b>LaTasha R. Ward</b>
<b>County Executive</b> <b>Vote for 1</b> Ejecutivo del Condado Vote por Uno
<input type="radio"/> <b>Angela D. Alsobrooks</b>
<input type="radio"/> <b>Leigh Bodden</b>
<input type="radio"/> <b>Billy W. Bridges</b>
<input type="radio"/> <b>Sherman R. Hardy</b>
<input type="radio"/> <b>Moisette Tonya Sweat</b>

<b>County Council At Large</b> <b>Vote for up to 2</b> Miembro del Concejo Representando el Condado Vote por No Más de Dos
<input type="radio"/> <b>Rudy D. Anthony</b>
<input type="radio"/> <b>Sam Elira, Sr.</b>
<input type="radio"/> <b>Leo Bachi Eyombo</b>
<input type="radio"/> <b>Mel Franklin</b>
<input type="radio"/> <b>Stanford Fraser</b>
<input type="radio"/> <b>Calvin S. Hawkins, Jr.</b>
<input type="radio"/> <b>Jonathan White</b>
<b>County Council</b> <b>District 6</b> <b>Vote for 1</b> Concejo del Condado Distrito 6 Vote por Uno
<input type="radio"/> <b>Wala Blegay</b>
<input type="radio"/> <b>Barbara Holt Streeter</b>
<input type="radio"/> <b>Belinda Queen</b>
<input type="radio"/> <b>Denise G. Smith</b>
<input type="radio"/> <b>Nakia R. Wright</b>
<b>Judge of the Circuit Court</b> <b>Circuit 7</b> <b>Vote for 1</b> Juez de la Corte de Circuito Circuito 7 Vote por Uno
<input type="radio"/> <b>Brandon M. Burrell</b>
<input type="radio"/> <b>Carol Ann Coderre</b>
<input type="radio"/> <b>Malik Ali Shakur</b>
<input type="radio"/> <b>Andrea D. Smith</b>
<input type="radio"/> <b>Rhonda A. Wood</b>
<b>State's Attorney</b> <b>Vote for 1</b> Fiscal del Estado Vote por Uno
<input type="radio"/> <b>Aisha Braveboy</b> <b>Unopposed /Sin Oponente</b>
<b>Clerk of the Circuit Court</b> <b>Vote for 1</b> Secretario de la Corte del Circuito Vote por Uno
<input type="radio"/> <b>Mahasin El Amin</b>
<input type="radio"/> <b>Laverne C. Henry</b>
<b>Register of Wills</b> <b>Vote for 1</b> Registrador Testamentario Vote por Uno
<input type="radio"/> <b>Cereta A. Lee</b> <b>Unopposed /Sin Oponente</b>
<b>Vote Both Sides</b> Vote en ambos lados

**Judge of the Orphans' Court  
Vote for up to 3**  
Juez de la Corte de Huérfanos  
Vote por No Más de Tres

- Wendy Alise Cartwright**  
Unopposed /Sin Oponente
- Jason A. DeLoach**  
Unopposed /Sin Oponente
- Athena Malloy Groves**  
Unopposed /Sin Oponente

**Sheriff  
Vote for 1**  
Alguacil  
Vote por Uno

- John D.B. Carr**
- Elliott W. Gibson**
- Dave Grogan**
- Sylvester E. Jones, Sr.**
- Loralyn Mayo**

**Democratic Central  
Committee At Large  
District 21  
Vote for 1**  
**No more than half of the  
members can be elected from  
the same gender.**  
Comité Central Demócrata  
Representando el Condado  
Distrito 21  
Vote por Uno  
No más de la mitad de los  
miembros pueden ser elegidos  
del mismo sexo.

- Keith R. Sydnor**  
Male /Masculino

**Democratic Central  
Committee At Large  
District 22  
Vote for 1**  
**No more than half of the  
members can be elected from  
the same gender.**  
Comité Central Demócrata  
Representando el Condado  
Distrito 22  
Vote por Uno  
No más de la mitad de los  
miembros pueden ser elegidos  
del mismo sexo.

- Emmett V. Jordan**  
Male /Masculino

**Democratic Central  
Committee At Large  
District 23  
Vote for 1**  
**No more than half of the  
members can be elected from  
the same gender.**  
Comité Central Demócrata  
Representando el Condado  
Distrito 23  
Vote por Uno  
No más de la mitad de los  
miembros pueden ser elegidos  
del mismo sexo.

- Babatunde Alegbeleye**  
Male /Masculino
- Keenon James**  
Male /Masculino
- Sylvia Johnson**  
Female /Femenino
- Le Shaun Quander-Mosley**  
Female /Femenino

**Democratic Central  
Committee At Large  
District 24  
Vote for 1**  
**No more than half of the  
members can be elected from  
the same gender.**  
Comité Central Demócrata  
Representando el Condado  
Distrito 24  
Vote por Uno  
No más de la mitad de los  
miembros pueden ser elegidos  
del mismo sexo.

- Rudy D. Anthony**  
Male /Masculino
- Derrick L. Coley**  
Male /Masculino

**Democratic Central  
Committee At Large  
District 25  
Vote for 1**  
**No more than half of the  
members can be elected from  
the same gender.**  
Comité Central Demócrata  
Representando el Condado  
Distrito 25  
Vote por Uno  
No más de la mitad de los  
miembros pueden ser elegidos  
del mismo sexo.

- Kent Roberson**  
Male /Masculino

**Democratic Central  
Committee At Large  
District 26  
Vote for 1**  
**No more than half of the  
members can be elected from  
the same gender.**  
Comité Central Demócrata  
Representando el Condado  
Distrito 26  
Vote por Uno  
No más de la mitad de los  
miembros pueden ser elegidos  
del mismo sexo.

- Clate D. Jackson**  
Male /Masculino
- Jason Lewis**  
Male /Masculino

**Democratic Central  
Committee At Large  
District 27  
Vote for 1**  
**No more than half of the  
members can be elected from  
the same gender.**  
Comité Central Demócrata  
Representando el Condado  
Distrito 27  
Vote por Uno  
No más de la mitad de los  
miembros pueden ser elegidos  
del mismo sexo.

- Darrell C. Odom, Sr.**  
Male /Masculino

**Democratic Central  
Committee At Large  
District 47  
Vote for 1**  
**No more than half of the  
members can be elected from  
the same gender.**  
Comité Central Demócrata  
Representando el Condado  
Distrito 47  
Vote por Uno  
No más de la mitad de los  
miembros pueden ser elegidos  
del mismo sexo.

- Sarahita Wyatt-Paige**  
Female /Femenino

**Democratic Central  
Committee  
District 24  
Vote for up to 3**  
**No more than half of the  
members can be elected from  
the same gender.**  
Comité Central Demócrata  
Distrito 24  
Vote por No Más de Tres  
No más de la mitad de los  
miembros pueden ser elegidos  
del mismo sexo.

- Richard DeShay Elliott**  
Male /Masculino
- Jennifer D. Epps**  
Female /Femenino

- De Borah Grant**  
Female /Femenino

- Michael Hayes**  
Male /Masculino

- Stephanie D. Hicks**  
Female /Femenino

- Carl Parker, Jr.**  
Male /Masculino

- Patricia M. Waiters**  
Female /Femenino

**Board of Education  
District 6  
Vote for 1**  
**Non-Partisan Contest**  
**Candidates in this contest  
may or may not be affiliated  
with any political party**  
Junta de Educación  
Distrito 6  
Vote por Uno  
Contienda no partidista  
Los candidatos en esta  
contienda pueden estar o no  
estar afiliados a ningún partido  
político

- Pat Fletcher**
- Brannon D. Jackson**
- Dannine Johnson**
- Ashley Kearney**
- Sean Michael Wilson**



**Official Ballot**  
**Gubernatorial Primary Election**  
**July 19, 2022**  
**State of Maryland, Prince George's County**  
**Democratic Ballot**

**BS DEM 195**  
**013-033**

Papeleta Electoral Oficial  
 Elección Primaria Gubernamental  
 19 de julio del 2022  
 Estado de Maryland, Condado de Prince George's  
 Papeleta del Partido Demócrata

**Instructions**  
**Instrucciones**

**Making Selections**  
**Seleccionando**

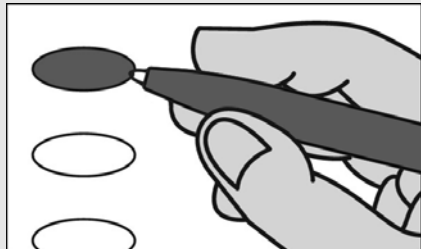

Fill in the oval to the left of the name of your choice. You must blacken the oval completely, and do not make any marks outside of the oval. You do not have to vote in every race.

Llene el óvalo a la izquierda del nombre de su selección. Debe rellenar el óvalo completamente y no haga ninguna marca fuera del óvalo. No tiene que votar en cada contienda.



Do not cross out or erase, or your vote may not count. If you make a mistake or a stray mark, you may ask for a new ballot.

No debe tachar o borrar, o su voto no se contará. Si comete un error o hace una marca demás, pueda solicitar una nueva papeleta.

**Governor / Lt. Governor**  
**Vote for 1**

Gobernador / Vicegobernador  
 Vote por Uno

- Rushern L. Baker, III**  
and /y  
**Nancy Navarro**
- Jon Baron**  
and /y  
**Natalie Williams**
- Peter Franchot**  
and /y  
**Monique Anderson-Walker**
- Douglas F. Gansler**  
and /y  
**Candace Hollingsworth**
- Ralph W. Jaffe**  
and /y  
**Mark Greben**
- Ashwani Jain**  
and /y  
**LaTrece Hawkins Lytes**
- John King**  
and /y  
**Michelle Daugherty Siri**
- Wes Moore**  
and /y  
**Aruna Miller**
- Tom Perez**  
and /y  
**Shannon Sneed**
- Jerome M. Segal**  
and /y  
**Justinian M. Dispenza**

**Comptroller**

**Vote for 1**  
 Contralor  
 Vote por Uno

- Timothy J. Adams**
- Brooke Elizabeth Lierman**

**Attorney General**

**Vote for 1**  
 Procurador General  
 Vote por Uno

- Anthony G. Brown**
- Katie Curran O'Malley**

**U.S. Senator**

**Vote for 1**  
 Senador de los EE.UU.  
 Vote por Uno

- Michelle L. Smith**
- Chris Van Hollen**

**Representative in Congress**  
**District 5**

**Vote for 1**  
 Representante en el Congreso  
 Distrito 5  
 Vote por Uno

- Steny Hoyer**
- Keith Washington**
- McKayla Wilkes**

**State Senator**  
**District 24**

**Vote for 1**  
 Senador Estatal  
 Distrito 24  
 Vote por Uno

- Joanne C. Benson**  
Unopposed /Sin Oponente

**House of Delegates**  
**District 24**

**Vote for up to 3**  
 Cámara de Delegados  
 Distrito 24  
 Vote por No Más de Tres

- Tiffany T. Alston**
- Sennieal Crutchfield**
- Richard DeShay Elliott**
- Andrea Fletcher Harrison**
- Jazz M. Lewis**
- Alexis S. Solis**
- Christopher Stevenson**
- LaTasha R. Ward**

**County Executive**

**Vote for 1**  
 Ejecutivo del Condado  
 Vote por Uno

- Angela D. Alsobrooks**
- Leigh Bodden**
- Billy W. Bridges**
- Sherman R. Hardy**
- Moisette Tonya Sweat**

**County Council At Large**

**Vote for up to 2**  
 Miembro del Concejo  
 Representando el Condado  
 Vote por No Más de Dos

- Rudy D. Anthony**
- Sam Elira, Sr.**
- Leo Bachi Eyombo**
- Mel Franklin**
- Stanford Fraser**
- Calvin S. Hawkins, Jr.**
- Jonathan White**

**County Council**  
**District 5**

**Vote for 1**  
 Concejo del Condado  
 Distrito 5  
 Vote por Uno

- Jolene Ivey**  
Unopposed /Sin Oponente

**Judge of the Circuit Court**  
**Circuit 7**

**Vote for 1**  
 Juez de la Corte de Circuito  
 Circuito 7  
 Vote por Uno

- Brandon M. Burrell**
- Carol Ann Coderre**
- Malik Ali Shakur**
- Andrea D. Smith**
- Rhonda A. Wood**

**State's Attorney**

**Vote for 1**  
 Fiscal del Estado  
 Vote por Uno

- Aisha Braveboy**  
Unopposed /Sin Oponente

**Clerk of the Circuit Court**

**Vote for 1**  
 Secretario de la Corte del  
 Circuito  
 Vote por Uno

- Mahasin El Amin**
- Laverne C. Henry**

**Register of Wills**

**Vote for 1**  
 Registrador Testamentario  
 Vote por Uno

- Cereta A. Lee**  
Unopposed /Sin Oponente

**Judge of the Orphans' Court**  
**Vote for up to 3**  
 Juez de la Corte de Huérfanos  
 Vote por No Más de Tres

**Wendy Alise Cartwright**  
 Unopposed /Sin Oponente

**Jason A. DeLoach**  
 Unopposed /Sin Oponente

**Athena Malloy Groves**  
 Unopposed /Sin Oponente

**Sheriff**  
**Vote for 1**  
 Alguacil  
 Vote por Uno

**John D.B. Carr**

**Elliott W. Gibson**

**Dave Grogan**

**Sylvester E. Jones, Sr.**

**Loralyn Mayo**

**Democratic Central Committee At Large District 21**  
**Vote for 1**  
**No more than half of the members can be elected from the same gender.**  
 Comité Central Demócrata Representando el Condado Distrito 21  
 Vote por Uno  
 No más de la mitad de los miembros pueden ser elegidos del mismo sexo.

**Keith R. Sydnor**  
 Male /Masculino

**Democratic Central Committee At Large District 22**  
**Vote for 1**  
**No more than half of the members can be elected from the same gender.**  
 Comité Central Demócrata Representando el Condado Distrito 22  
 Vote por Uno  
 No más de la mitad de los miembros pueden ser elegidos del mismo sexo.

**Emmett V. Jordan**  
 Male /Masculino

**Democratic Central Committee At Large District 23**  
**Vote for 1**  
**No more than half of the members can be elected from the same gender.**  
 Comité Central Demócrata Representando el Condado Distrito 23  
 Vote por Uno  
 No más de la mitad de los miembros pueden ser elegidos del mismo sexo.

**Babatunde Alegbeleye**  
 Male /Masculino

**Keenon James**  
 Male /Masculino

**Sylvia Johnson**  
 Female /Femenino

**Le Shaun Quander-Mosley**  
 Female /Femenino

**Democratic Central Committee At Large District 24**  
**Vote for 1**  
**No more than half of the members can be elected from the same gender.**  
 Comité Central Demócrata Representando el Condado Distrito 24  
 Vote por Uno  
 No más de la mitad de los miembros pueden ser elegidos del mismo sexo.

**Rudy D. Anthony**  
 Male /Masculino

**Derrick L. Coley**  
 Male /Masculino

**Democratic Central Committee At Large District 25**  
**Vote for 1**  
**No more than half of the members can be elected from the same gender.**  
 Comité Central Demócrata Representando el Condado Distrito 25  
 Vote por Uno  
 No más de la mitad de los miembros pueden ser elegidos del mismo sexo.

**Kent Roberson**  
 Male /Masculino

**Democratic Central Committee At Large District 26**  
**Vote for 1**  
**No more than half of the members can be elected from the same gender.**  
 Comité Central Demócrata Representando el Condado Distrito 26  
 Vote por Uno  
 No más de la mitad de los miembros pueden ser elegidos del mismo sexo.

**Clate D. Jackson**  
 Male /Masculino

**Jason Lewis**  
 Male /Masculino

**Democratic Central Committee At Large District 27**  
**Vote for 1**  
**No more than half of the members can be elected from the same gender.**  
 Comité Central Demócrata Representando el Condado Distrito 27  
 Vote por Uno  
 No más de la mitad de los miembros pueden ser elegidos del mismo sexo.

**Darrell C. Odom, Sr.**  
 Male /Masculino

**Democratic Central Committee At Large District 47**  
**Vote for 1**  
**No more than half of the members can be elected from the same gender.**  
 Comité Central Demócrata Representando el Condado Distrito 47  
 Vote por Uno  
 No más de la mitad de los miembros pueden ser elegidos del mismo sexo.

**Sarahita Wyatt-Paige**  
 Female /Femenino

**Democratic Central Committee District 24**  
**Vote for up to 3**  
**No more than half of the members can be elected from the same gender.**  
 Comité Central Demócrata Distrito 24  
 Vote por No Más de Tres  
 No más de la mitad de los miembros pueden ser elegidos del mismo sexo.

**Richard DeShay Elliott**  
 Male /Masculino

**Jennifer D. Epps**  
 Female /Femenino

**De Borah Grant**  
 Female /Femenino

**Michael Hayes**  
 Male /Masculino

**Stephanie D. Hicks**  
 Female /Femenino

**Carl Parker, Jr.**  
 Male /Masculino

**Patricia M. Waiters**  
 Female /Femenino

**Official Ballot**  
**Gubernatorial Primary Election**  
**July 19, 2022**  
**State of Maryland, Prince George's County**  
**Democratic Ballot**

**BS DEM 196**  
**013-034**  
**Page 1 of 2**

Papeleta Electoral Oficial  
 Elección Primaria Gubernamental  
 19 de julio del 2022  
 Estado de Maryland, Condado de Prince George's  
 Papeleta del Partido Demócrata

**Instructions**  
**Instrucciones**

**Making Selections**  
**Seleccionando**



Fill in the oval to the left of the name of your choice. You must blacken the oval completely, and do not make any marks outside of the oval. You do not have to vote in every race.

Llene el óvalo a la izquierda del nombre de su selección. Debe rellenar el óvalo completamente y no haga ninguna marca fuera del óvalo. No tiene que votar en cada contienda.



Do not cross out or erase, or your vote may not count. If you make a mistake or a stray mark, you may ask for a new ballot.

No debe tachar o borrar, o su voto no se contará. Si comete un error o hace una marca demás, pueda solicitar una nueva papeleta.

<b>Governor / Lt. Governor</b> <b>Vote for 1</b> Gobernador / Vicegobernador Vote por Uno
<input type="radio"/> <b>Rushern L. Baker, III</b> and /y <b>Nancy Navarro</b>
<input type="radio"/> <b>Jon Baron</b> and /y <b>Natalie Williams</b>
<input type="radio"/> <b>Peter Franchot</b> and /y <b>Monique Anderson-Walker</b>
<input type="radio"/> <b>Douglas F. Gansler</b> and /y <b>Candace Hollingsworth</b>
<input type="radio"/> <b>Ralph W. Jaffe</b> and /y <b>Mark Greben</b>
<input type="radio"/> <b>Ashwani Jain</b> and /y <b>LaTrece Hawkins Lytes</b>
<input type="radio"/> <b>John King</b> and /y <b>Michelle Daugherty Siri</b>
<input type="radio"/> <b>Wes Moore</b> and /y <b>Aruna Miller</b>
<input type="radio"/> <b>Tom Perez</b> and /y <b>Shannon Sneed</b>
<input type="radio"/> <b>Jerome M. Segal</b> and /y <b>Justinian M. Dispenza</b>

<b>Comptroller</b> <b>Vote for 1</b> Contralor Vote por Uno
<input type="radio"/> <b>Timothy J. Adams</b>
<input type="radio"/> <b>Brooke Elizabeth Lierman</b>
<b>Attorney General</b> <b>Vote for 1</b> Procurador General Vote por Uno
<input type="radio"/> <b>Anthony G. Brown</b>
<input type="radio"/> <b>Katie Curran O'Malley</b>
<b>U.S. Senator</b> <b>Vote for 1</b> Senador de los EE.UU. Vote por Uno
<input type="radio"/> <b>Michelle L. Smith</b>
<input type="radio"/> <b>Chris Van Hollen</b>
<b>Representative in Congress</b> <b>District 5</b> <b>Vote for 1</b> Representante en el Congreso Distrito 5 Vote por Uno
<input type="radio"/> <b>Steny Hoyer</b>
<input type="radio"/> <b>Keith Washington</b>
<input type="radio"/> <b>McKayla Wilkes</b>
<b>State Senator</b> <b>District 24</b> <b>Vote for 1</b> Senador Estatal Distrito 24 Vote por Uno
<input type="radio"/> <b>Joanne C. Benson</b> Unopposed /Sin Oponente
<b>House of Delegates</b> <b>District 24</b> <b>Vote for up to 3</b> Cámara de Delegados Distrito 24 Vote por No Más de Tres
<input type="radio"/> <b>Tiffany T. Alston</b>
<input type="radio"/> <b>Sennieal Crutchfield</b>
<input type="radio"/> <b>Richard DeShay Elliott</b>
<input type="radio"/> <b>Andrea Fletcher Harrison</b>
<input type="radio"/> <b>Jazz M. Lewis</b>
<input type="radio"/> <b>Alexis S. Solis</b>
<input type="radio"/> <b>Christopher Stevenson</b>
<input type="radio"/> <b>LaTasha R. Ward</b>
<b>County Executive</b> <b>Vote for 1</b> Ejecutivo del Condado Vote por Uno
<input type="radio"/> <b>Angela D. Alsobrooks</b>
<input type="radio"/> <b>Leigh Bodden</b>
<input type="radio"/> <b>Billy W. Bridges</b>
<input type="radio"/> <b>Sherman R. Hardy</b>
<input type="radio"/> <b>Moisette Tonya Sweat</b>

<b>County Council At Large</b> <b>Vote for up to 2</b> Miembro del Concejo Representando el Condado Vote por No Más de Dos
<input type="radio"/> <b>Rudy D. Anthony</b>
<input type="radio"/> <b>Sam Elira, Sr.</b>
<input type="radio"/> <b>Leo Bachi Eyombo</b>
<input type="radio"/> <b>Mel Franklin</b>
<input type="radio"/> <b>Stanford Fraser</b>
<input type="radio"/> <b>Calvin S. Hawkins, Jr.</b>
<input type="radio"/> <b>Jonathan White</b>
<b>County Council</b> <b>District 5</b> <b>Vote for 1</b> Concejo del Condado Distrito 5 Vote por Uno
<input type="radio"/> <b>Jolene Ivey</b> Unopposed /Sin Oponente
<b>Judge of the Circuit Court</b> <b>Circuit 7</b> <b>Vote for 1</b> Juez de la Corte de Circuito Circuito 7 Vote por Uno
<input type="radio"/> <b>Brandon M. Burrell</b>
<input type="radio"/> <b>Carol Ann Coderre</b>
<input type="radio"/> <b>Malik Ali Shakur</b>
<input type="radio"/> <b>Andrea D. Smith</b>
<input type="radio"/> <b>Rhonda A. Wood</b>
<b>State's Attorney</b> <b>Vote for 1</b> Fiscal del Estado Vote por Uno
<input type="radio"/> <b>Aisha Braveboy</b> Unopposed /Sin Oponente
<b>Clerk of the Circuit Court</b> <b>Vote for 1</b> Secretario de la Corte del Circuito Vote por Uno
<input type="radio"/> <b>Mahasin El Amin</b>
<input type="radio"/> <b>Laverne C. Henry</b>
<b>Register of Wills</b> <b>Vote for 1</b> Registrador Testamentario Vote por Uno
<input type="radio"/> <b>Cereta A. Lee</b> Unopposed /Sin Oponente
<b>Vote Both Sides</b> Vote en ambos lados

**Judge of the Orphans' Court**  
**Vote for up to 3**  
 Juez de la Corte de Huérfanos  
 Vote por No Más de Tres

**Wendy Alise Cartwright**  
 Unopposed /Sin Oponente

**Jason A. DeLoach**  
 Unopposed /Sin Oponente

**Athena Malloy Groves**  
 Unopposed /Sin Oponente

**Sheriff**  
**Vote for 1**  
 Alguacil  
 Vote por Uno

**John D.B. Carr**

**Elliott W. Gibson**

**Dave Grogan**

**Sylvester E. Jones, Sr.**

**Loralyn Mayo**

**Democratic Central Committee At Large District 21**  
**Vote for 1**  
**No more than half of the members can be elected from the same gender.**  
 Comité Central Demócrata Representando el Condado Distrito 21  
 Vote por Uno  
 No más de la mitad de los miembros pueden ser elegidos del mismo sexo.

**Keith R. Sydnor**  
 Male /Masculino

**Democratic Central Committee At Large District 22**  
**Vote for 1**  
**No more than half of the members can be elected from the same gender.**  
 Comité Central Demócrata Representando el Condado Distrito 22  
 Vote por Uno  
 No más de la mitad de los miembros pueden ser elegidos del mismo sexo.

**Emmett V. Jordan**  
 Male /Masculino

**Democratic Central Committee At Large District 23**  
**Vote for 1**  
**No more than half of the members can be elected from the same gender.**  
 Comité Central Demócrata Representando el Condado Distrito 23  
 Vote por Uno  
 No más de la mitad de los miembros pueden ser elegidos del mismo sexo.

**Babatunde Alegbeleye**  
 Male /Masculino

**Keenon James**  
 Male /Masculino

**Sylvia Johnson**  
 Female /Femenino

**Le Shaun Quander-Mosley**  
 Female /Femenino

**Democratic Central Committee At Large District 24**  
**Vote for 1**  
**No more than half of the members can be elected from the same gender.**  
 Comité Central Demócrata Representando el Condado Distrito 24  
 Vote por Uno  
 No más de la mitad de los miembros pueden ser elegidos del mismo sexo.

**Rudy D. Anthony**  
 Male /Masculino

**Derrick L. Coley**  
 Male /Masculino

**Democratic Central Committee At Large District 25**  
**Vote for 1**  
**No more than half of the members can be elected from the same gender.**  
 Comité Central Demócrata Representando el Condado Distrito 25  
 Vote por Uno  
 No más de la mitad de los miembros pueden ser elegidos del mismo sexo.

**Kent Roberson**  
 Male /Masculino

**Democratic Central Committee At Large District 26**  
**Vote for 1**  
**No more than half of the members can be elected from the same gender.**  
 Comité Central Demócrata Representando el Condado Distrito 26  
 Vote por Uno  
 No más de la mitad de los miembros pueden ser elegidos del mismo sexo.

**Clate D. Jackson**  
 Male /Masculino

**Jason Lewis**  
 Male /Masculino

**Democratic Central Committee At Large District 27**  
**Vote for 1**  
**No more than half of the members can be elected from the same gender.**  
 Comité Central Demócrata Representando el Condado Distrito 27  
 Vote por Uno  
 No más de la mitad de los miembros pueden ser elegidos del mismo sexo.

**Darrell C. Odom, Sr.**  
 Male /Masculino

**Democratic Central Committee At Large District 47**  
**Vote for 1**  
**No more than half of the members can be elected from the same gender.**  
 Comité Central Demócrata Representando el Condado Distrito 47  
 Vote por Uno  
 No más de la mitad de los miembros pueden ser elegidos del mismo sexo.

**Sarahita Wyatt-Paige**  
 Female /Femenino

**Democratic Central Committee District 24**  
**Vote for up to 3**  
**No more than half of the members can be elected from the same gender.**  
 Comité Central Demócrata Distrito 24  
 Vote por No Más de Tres  
 No más de la mitad de los miembros pueden ser elegidos del mismo sexo.

**Richard DeShay Elliott**  
 Male /Masculino

**Jennifer D. Epps**  
 Female /Femenino

**De Borah Grant**  
 Female /Femenino

**Michael Hayes**  
 Male /Masculino

**Stephanie D. Hicks**  
 Female /Femenino

**Carl Parker, Jr.**  
 Male /Masculino

**Patricia M. Waiters**  
 Female /Femenino

**Board of Education District 6**  
**Vote for 1**  
**Non-Partisan Contest**  
**Candidates in this contest may or may not be affiliated with any political party**  
 Junta de Educación Distrito 6  
 Vote por Uno  
 Contienda no partidista  
 Los candidatos en esta contienda pueden estar o no estar afiliados a ningún partido político

**Pat Fletcher**

**Brannon D. Jackson**

**Dannine Johnson**

**Ashley Kearney**

**Sean Michael Wilson**

**Official Ballot**  
**Gubernatorial Primary Election**  
**July 19, 2022**  
**State of Maryland, Prince George's County**  
**Democratic Ballot**

**BS DEM 197**  
**013-035**  
**Page 1 of 2**

Papeleta Electoral Oficial  
 Elección Primaria Gubernamental  
 19 de julio del 2022  
 Estado de Maryland, Condado de Prince George's  
 Papeleta del Partido Demócrata

**Instructions**  
**Instrucciones**

**Making Selections**  
**Seleccionando**

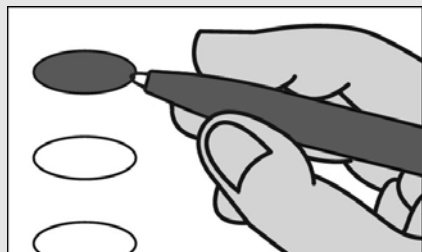

Fill in the oval to the left of the name of your choice. You must blacken the oval completely, and do not make any marks outside of the oval. You do not have to vote in every race.

Llene el óvalo a la izquierda del nombre de su selección. Debe rellenar el óvalo completamente y no haga ninguna marca fuera del óvalo. No tiene que votar en cada contienda.



Do not cross out or erase, or your vote may not count. If you make a mistake or a stray mark, you may ask for a new ballot.

No debe tachar o borrar, o su voto no se contará. Si comete un error o hace una marca demás, pueda solicitar una nueva papeleta.

<b>Governor / Lt. Governor</b> <b>Vote for 1</b> Gobernador / Vicegobernador Vote por Uno	<input type="radio"/> <b>Rushern L. Baker, III</b> and /y <b>Nancy Navarro</b>
	<input type="radio"/> <b>Jon Baron</b> and /y <b>Natalie Williams</b>
	<input type="radio"/> <b>Peter Franchot</b> and /y <b>Monique Anderson-Walker</b>
	<input type="radio"/> <b>Douglas F. Gansler</b> and /y <b>Candace Hollingsworth</b>
	<input type="radio"/> <b>Ralph W. Jaffe</b> and /y <b>Mark Greben</b>
	<input type="radio"/> <b>Ashwani Jain</b> and /y <b>LaTrece Hawkins Lytes</b>
	<input type="radio"/> <b>John King</b> and /y <b>Michelle Daugherty Siri</b>
	<input type="radio"/> <b>Wes Moore</b> and /y <b>Aruna Miller</b>
	<input type="radio"/> <b>Tom Perez</b> and /y <b>Shannon Sneed</b>
	<input type="radio"/> <b>Jerome M. Segal</b> and /y <b>Justinian M. Dispenza</b>

<b>Comptroller</b> <b>Vote for 1</b> Contralor Vote por Uno	<input type="radio"/> <b>Timothy J. Adams</b>
	<input type="radio"/> <b>Brooke Elizabeth Lierman</b>

<b>Attorney General</b> <b>Vote for 1</b> Procurador General Vote por Uno	<input type="radio"/> <b>Anthony G. Brown</b>
	<input type="radio"/> <b>Katie Curran O'Malley</b>

<b>U.S. Senator</b> <b>Vote for 1</b> Senador de los EE.UU. Vote por Uno	<input type="radio"/> <b>Michelle L. Smith</b>
	<input type="radio"/> <b>Chris Van Hollen</b>

<b>Representative in Congress</b> <b>District 4</b> <b>Vote for 1</b> Representante en el Congreso Distrito 4 Vote por Uno	<input type="radio"/> <b>Tammy Allison</b>
	<input type="radio"/> <b>Angela M. Angel</b>
	<input type="radio"/> <b>James Levi Curtis, Jr.</b>
	<input type="radio"/> <b>Donna F. Edwards</b>
	<input type="radio"/> <b>Matthew F. Fogg</b>
	<input type="radio"/> <b>Gregory Holmes</b>
	<input type="radio"/> <b>Glenn F. Ivey</b>
	<input type="radio"/> <b>Robert K. McGhee</b>
	<input type="radio"/> <b>Kim A. Shelton</b>

<b>State Senator</b> <b>District 24</b> <b>Vote for 1</b> Senador Estatal Distrito 24 Vote por Uno	<input type="radio"/> <b>Joanne C. Benson</b> Unopposed /Sin Oponente
---	--

<b>House of Delegates</b> <b>District 24</b> <b>Vote for up to 3</b> Cámara de Delegados Distrito 24 Vote por No Más de Tres	<input type="radio"/> <b>Tiffany T. Alston</b>
	<input type="radio"/> <b>Sennieal Crutchfield</b>
	<input type="radio"/> <b>Richard DeShay Elliott</b>
	<input type="radio"/> <b>Andrea Fletcher Harrison</b>
	<input type="radio"/> <b>Jazz M. Lewis</b>
	<input type="radio"/> <b>Alexis S. Solis</b>
	<input type="radio"/> <b>Christopher Stevenson</b>
	<input type="radio"/> <b>LaTasha R. Ward</b>

<b>County Executive</b> <b>Vote for 1</b> Ejecutivo del Condado Vote por Uno	<input type="radio"/> <b>Angela D. Alsobrooks</b>
	<input type="radio"/> <b>Leigh Bodden</b>
	<input type="radio"/> <b>Billy W. Bridges</b>
	<input type="radio"/> <b>Sherman R. Hardy</b>
	<input type="radio"/> <b>Moisette Tonya Sweat</b>

<b>County Council At Large</b> <b>Vote for up to 2</b> Miembro del Concejo Representando el Condado Vote por No Más de Dos	<input type="radio"/> <b>Rudy D. Anthony</b>
	<input type="radio"/> <b>Sam Elira, Sr.</b>
	<input type="radio"/> <b>Leo Bachi Eyombo</b>
	<input type="radio"/> <b>Mel Franklin</b>
	<input type="radio"/> <b>Stanford Fraser</b>
	<input type="radio"/> <b>Calvin S. Hawkins, Jr.</b>
	<input type="radio"/> <b>Jonathan White</b>

<b>County Council</b> <b>District 5</b> <b>Vote for 1</b> Concejo del Condado Distrito 5 Vote por Uno	<input type="radio"/> <b>Jolene Ivey</b> Unopposed /Sin Oponente
--	---

<b>Judge of the Circuit Court</b> <b>Circuit 7</b> <b>Vote for 1</b> Juez de la Corte de Circuito Circuito 7 Vote por Uno	<input type="radio"/> <b>Brandon M. Burrell</b>
	<input type="radio"/> <b>Carol Ann Coderre</b>
	<input type="radio"/> <b>Malik Ali Shakur</b>
	<input type="radio"/> <b>Andrea D. Smith</b>
	<input type="radio"/> <b>Rhonda A. Wood</b>

<b>State's Attorney</b> <b>Vote for 1</b> Fiscal del Estado Vote por Uno	<input type="radio"/> <b>Aisha Braveboy</b> Unopposed /Sin Oponente
---	--

<b>Clerk of the Circuit Court</b> <b>Vote for 1</b> Secretario de la Corte del Circuito Vote por Uno	<input type="radio"/> <b>Mahasin El Amin</b>
	<input type="radio"/> <b>Laverne C. Henry</b>

**Vote Both Sides**  
 Vote en ambos lados

<b>Register of Wills</b> <b>Vote for 1</b> Registrador Testamentario Vote por Uno <input type="radio"/> <b>Cereta A. Lee</b> Unopposed /Sin Oponente
<b>Judge of the Orphans' Court</b> <b>Vote for up to 3</b> Juez de la Corte de Huérfanos Vote por No Más de Tres <input type="radio"/> <b>Wendy Alise Cartwright</b> Unopposed /Sin Oponente
<input type="radio"/> <b>Jason A. DeLoach</b> Unopposed /Sin Oponente
<input type="radio"/> <b>Athena Malloy Groves</b> Unopposed /Sin Oponente
<b>Sheriff</b> <b>Vote for 1</b> Alguacil Vote por Uno <input type="radio"/> <b>John D.B. Carr</b>
<input type="radio"/> <b>Elliott W. Gibson</b>
<input type="radio"/> <b>Dave Grogan</b>
<input type="radio"/> <b>Sylvester E. Jones, Sr.</b>
<input type="radio"/> <b>Loralyn Mayo</b>
<b>Democratic Central Committee At Large District 21</b> <b>Vote for 1</b> <b>No more than half of the members can be elected from the same gender.</b> Comité Central Demócrata Representando el Condado Distrito 21 Vote por Uno No más de la mitad de los miembros pueden ser elegidos del mismo sexo. <input type="radio"/> <b>Keith R. Sydnor</b> Male /Masculino
<b>Democratic Central Committee At Large District 22</b> <b>Vote for 1</b> <b>No more than half of the members can be elected from the same gender.</b> Comité Central Demócrata Representando el Condado Distrito 22 Vote por Uno No más de la mitad de los miembros pueden ser elegidos del mismo sexo. <input type="radio"/> <b>Emmett V. Jordan</b> Male /Masculino

<b>Democratic Central Committee At Large District 23</b> <b>Vote for 1</b> <b>No more than half of the members can be elected from the same gender.</b> Comité Central Demócrata Representando el Condado Distrito 23 Vote por Uno No más de la mitad de los miembros pueden ser elegidos del mismo sexo. <input type="radio"/> <b>Babatunde Alegbeleye</b> Male /Masculino
<input type="radio"/> <b>Keenon James</b> Male /Masculino
<input type="radio"/> <b>Sylvia Johnson</b> Female /Femenino
<input type="radio"/> <b>Le Shaun Quander-Mosley</b> Female /Femenino
<b>Democratic Central Committee At Large District 24</b> <b>Vote for 1</b> <b>No more than half of the members can be elected from the same gender.</b> Comité Central Demócrata Representando el Condado Distrito 24 Vote por Uno No más de la mitad de los miembros pueden ser elegidos del mismo sexo. <input type="radio"/> <b>Rudy D. Anthony</b> Male /Masculino
<input type="radio"/> <b>Derrick L. Coley</b> Male /Masculino
<b>Democratic Central Committee At Large District 25</b> <b>Vote for 1</b> <b>No more than half of the members can be elected from the same gender.</b> Comité Central Demócrata Representando el Condado Distrito 25 Vote por Uno No más de la mitad de los miembros pueden ser elegidos del mismo sexo. <input type="radio"/> <b>Kent Roberson</b> Male /Masculino
<b>Democratic Central Committee At Large District 26</b> <b>Vote for 1</b> <b>No more than half of the members can be elected from the same gender.</b> Comité Central Demócrata Representando el Condado Distrito 26 Vote por Uno No más de la mitad de los miembros pueden ser elegidos del mismo sexo. <input type="radio"/> <b>Clate D. Jackson</b> Male /Masculino
<input type="radio"/> <b>Jason Lewis</b> Male /Masculino

<b>Democratic Central Committee At Large District 27</b> <b>Vote for 1</b> <b>No more than half of the members can be elected from the same gender.</b> Comité Central Demócrata Representando el Condado Distrito 27 Vote por Uno No más de la mitad de los miembros pueden ser elegidos del mismo sexo. <input type="radio"/> <b>Darrell C. Odom, Sr.</b> Male /Masculino
<b>Democratic Central Committee At Large District 47</b> <b>Vote for 1</b> <b>No more than half of the members can be elected from the same gender.</b> Comité Central Demócrata Representando el Condado Distrito 47 Vote por Uno No más de la mitad de los miembros pueden ser elegidos del mismo sexo. <input type="radio"/> <b>Sarahita Wyatt-Paige</b> Female /Femenino
<b>Democratic Central Committee District 24</b> <b>Vote for up to 3</b> <b>No more than half of the members can be elected from the same gender.</b> Comité Central Demócrata Distrito 24 Vote por No Más de Tres No más de la mitad de los miembros pueden ser elegidos del mismo sexo. <input type="radio"/> <b>Richard DeShay Elliott</b> Male /Masculino
<input type="radio"/> <b>Jennifer D. Epps</b> Female /Femenino
<input type="radio"/> <b>De Borah Grant</b> Female /Femenino
<input type="radio"/> <b>Michael Hayes</b> Male /Masculino
<input type="radio"/> <b>Stephanie D. Hicks</b> Female /Femenino
<input type="radio"/> <b>Carl Parker, Jr.</b> Male /Masculino
<input type="radio"/> <b>Patricia M. Waiters</b> Female /Femenino

**Vote Both Sides**  
 Vote en ambos lados 

**Official Ballot**  
**Gubernatorial Primary Election**  
**State of Maryland, Prince George's County**  
**July 19, 2022**  
**Democratic Ballot**

**BS DEM 197**  
**013-035**  
**Page 2 of 2**

Papeleta Electoral Oficial  
Elección Primaria Gubernamental  
Estado de Maryland, Condado de Prince George's  
19 de julio del 2022  
Papeleta del Partido Demócrata

**Board of Education**  
**District 6**  
**Vote for 1**  
**Non-Partisan Contest**  
**Candidates in this contest may or may not be**  
**affiliated with any political party**  
Junta de Educación  
Distrito 6  
Vote por Uno  
Contienda no partidista  
Los candidatos en esta contienda pueden estar o  
no estar afiliados a ningún partido político

- Pat Fletcher**
- Branndon D. Jackson**
- Dannine Johnson**
- Ashley Kearney**
- Sean Michael Wilson**

**End of Ballot**  
Fin del voto



**Vote Both Sides**  
Vote en ambos lados





**Official Ballot**  
**Gubernatorial Primary Election**  
**July 19, 2022**  
**State of Maryland, Prince George's County**  
**Democratic Ballot**

**BS DEM 198**  
**013-036**  
**Page 1 of 2**

Papeleta Electoral Oficial  
 Elección Primaria Gubernamental  
 19 de julio del 2022  
 Estado de Maryland, Condado de Prince George's  
 Papeleta del Partido Demócrata

**Instructions**  
**Instrucciones**

**Making Selections**  
**Seleccionando**

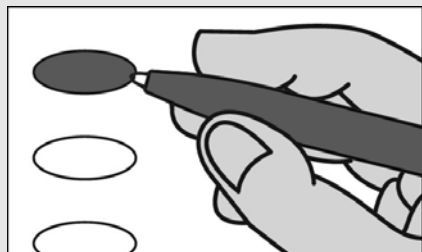

Fill in the oval to the left of the name of your choice. You must blacken the oval completely, and do not make any marks outside of the oval. You do not have to vote in every race.

Llene el óvalo a la izquierda del nombre de su selección. Debe rellenar el óvalo completamente y no haga ninguna marca fuera del óvalo. No tiene que votar en cada contienda.



Do not cross out or erase, or your vote may not count. If you make a mistake or a stray mark, you may ask for a new ballot.

No debe tachar o borrar, o su voto no se contará. Si comete un error o hace una marca demás, pueda solicitar una nueva papeleta.

**Governor / Lt. Governor**  
**Vote for 1**

Gobernador / Vicegobernador  
 Vote por Uno

- Rushern L. Baker, III**  
and /y  
**Nancy Navarro**
- Jon Baron**  
and /y  
**Natalie Williams**
- Peter Franchot**  
and /y  
**Monique Anderson-Walker**
- Douglas F. Gansler**  
and /y  
**Candace Hollingsworth**
- Ralph W. Jaffe**  
and /y  
**Mark Greben**
- Ashwani Jain**  
and /y  
**LaTrece Hawkins Lytes**
- John King**  
and /y  
**Michelle Daugherty Siri**
- Wes Moore**  
and /y  
**Aruna Miller**
- Tom Perez**  
and /y  
**Shannon Sneed**
- Jerome M. Segal**  
and /y  
**Justinian M. Dispenza**

**Comptroller**

**Vote for 1**

Contralor  
 Vote por Uno

- Timothy J. Adams**
- Brooke Elizabeth Lierman**

**Attorney General**

**Vote for 1**

Procurador General  
 Vote por Uno

- Anthony G. Brown**
- Katie Curran O'Malley**

**U.S. Senator**

**Vote for 1**

Senador de los EE.UU.  
 Vote por Uno

- Michelle L. Smith**
- Chris Van Hollen**

**Representative in Congress**  
**District 5**

**Vote for 1**

Representante en el Congreso  
 Distrito 5  
 Vote por Uno

- Steny Hoyer**
- Keith Washington**
- McKayla Wilkes**

**State Senator**  
**District 25**

**Vote for 1**

Senador Estatal  
 Distrito 25  
 Vote por Uno

- Melony G. Griffith**
- Jonathan Edward Rosero**

**House of Delegates**  
**District 25**

**Vote for up to 3**

Cámara de Delegados  
 Distrito 25  
 Vote por No Más de Tres

- Darryl Barnes**  
Unopposed /Sin Oponente
- Nick Charles**  
Unopposed /Sin Oponente
- Karen Toles**  
Unopposed /Sin Oponente

**County Executive**

**Vote for 1**

Ejecutivo del Condado  
 Vote por Uno

- Angela D. Alsobrooks**
- Leigh Bodden**
- Billy W. Bridges**
- Sherman R. Hardy**
- Moisette Tonya Sweat**

**County Council At Large**

**Vote for up to 2**

Miembro del Concejo  
 Representando el Condado  
 Vote por No Más de Dos

- Rudy D. Anthony**
- Sam Elira, Sr.**
- Leo Bachi Eyombo**
- Mel Franklin**
- Stanford Fraser**
- Calvin S. Hawkins, Jr.**
- Jonathan White**

**County Council**  
**District 6**

**Vote for 1**

Concejo del Condado  
 Distrito 6  
 Vote por Uno

- Wala Blegay**
- Barbara Holt Streeter**
- Belinda Queen**
- Denise G. Smith**
- Nakia R. Wright**

**Judge of the Circuit Court**  
**Circuit 7**

**Vote for 1**

Juez de la Corte de Circuito  
 Circuito 7  
 Vote por Uno

- Brandon M. Burrell**
- Carol Ann Coderre**
- Malik Ali Shakur**
- Andrea D. Smith**
- Rhonda A. Wood**

**State's Attorney**

**Vote for 1**

Fiscal del Estado  
 Vote por Uno

- Aisha Braveboy**  
Unopposed /Sin Oponente

**Clerk of the Circuit Court**

**Vote for 1**

Secretario de la Corte del  
 Circuito  
 Vote por Uno

- Mahasin El Amin**
- Laverne C. Henry**

**Register of Wills**

**Vote for 1**

Registrador Testamentario  
 Vote por Uno

- Cereta A. Lee**  
Unopposed /Sin Oponente

**Vote Both Sides**  
 Vote en ambos lados



**Judge of the Orphans' Court**  
**Vote for up to 3**  
 Juez de la Corte de Huérfanos  
 Vote por No Más de Tres

**Wendy Alise Cartwright**  
 Unopposed /Sin Oponente

**Jason A. DeLoach**  
 Unopposed /Sin Oponente

**Athena Malloy Groves**  
 Unopposed /Sin Oponente

**Sheriff**  
**Vote for 1**  
 Alguacil  
 Vote por Uno

**John D.B. Carr**

**Elliott W. Gibson**

**Dave Grogan**

**Sylvester E. Jones, Sr.**

**Loralyn Mayo**

**Democratic Central Committee At Large District 21**  
**Vote for 1**  
**No more than half of the members can be elected from the same gender.**  
 Comité Central Demócrata Representando el Condado Distrito 21  
 Vote por Uno  
 No más de la mitad de los miembros pueden ser elegidos del mismo sexo.

**Keith R. Sydnor**  
 Male /Masculino

**Democratic Central Committee At Large District 22**  
**Vote for 1**  
**No more than half of the members can be elected from the same gender.**  
 Comité Central Demócrata Representando el Condado Distrito 22  
 Vote por Uno  
 No más de la mitad de los miembros pueden ser elegidos del mismo sexo.

**Emmett V. Jordan**  
 Male /Masculino

**Democratic Central Committee At Large District 23**  
**Vote for 1**  
**No more than half of the members can be elected from the same gender.**  
 Comité Central Demócrata Representando el Condado Distrito 23  
 Vote por Uno  
 No más de la mitad de los miembros pueden ser elegidos del mismo sexo.

**Babatunde Alegbeleye**  
 Male /Masculino

**Keenon James**  
 Male /Masculino

**Sylvia Johnson**  
 Female /Femenino

**Le Shaun Quander-Mosley**  
 Female /Femenino

**Democratic Central Committee At Large District 24**  
**Vote for 1**  
**No more than half of the members can be elected from the same gender.**  
 Comité Central Demócrata Representando el Condado Distrito 24  
 Vote por Uno  
 No más de la mitad de los miembros pueden ser elegidos del mismo sexo.

**Rudy D. Anthony**  
 Male /Masculino

**Derrick L. Coley**  
 Male /Masculino

**Democratic Central Committee At Large District 25**  
**Vote for 1**  
**No more than half of the members can be elected from the same gender.**  
 Comité Central Demócrata Representando el Condado Distrito 25  
 Vote por Uno  
 No más de la mitad de los miembros pueden ser elegidos del mismo sexo.

**Kent Roberson**  
 Male /Masculino

**Democratic Central Committee At Large District 26**  
**Vote for 1**  
**No more than half of the members can be elected from the same gender.**  
 Comité Central Demócrata Representando el Condado Distrito 26  
 Vote por Uno  
 No más de la mitad de los miembros pueden ser elegidos del mismo sexo.

**Clate D. Jackson**  
 Male /Masculino

**Jason Lewis**  
 Male /Masculino

**Democratic Central Committee At Large District 27**  
**Vote for 1**  
**No more than half of the members can be elected from the same gender.**  
 Comité Central Demócrata Representando el Condado Distrito 27  
 Vote por Uno  
 No más de la mitad de los miembros pueden ser elegidos del mismo sexo.

**Darrell C. Odom, Sr.**  
 Male /Masculino

**Democratic Central Committee At Large District 47**  
**Vote for 1**  
**No more than half of the members can be elected from the same gender.**  
 Comité Central Demócrata Representando el Condado Distrito 47  
 Vote por Uno  
 No más de la mitad de los miembros pueden ser elegidos del mismo sexo.

**Sarahita Wyatt-Paige**  
 Female /Femenino

**Democratic Central Committee District 25**  
**Vote for up to 3**  
**No more than half of the members can be elected from the same gender.**  
 Comité Central Demócrata Distrito 25  
 Vote por No Más de Tres  
 No más de la mitad de los miembros pueden ser elegidos del mismo sexo.

**Nova Coston**  
 Female /Femenino

**John E. Richardson**  
 Male /Masculino

**Dennis H. Rowe**  
 Male /Masculino

**Anthony Tilghman**  
 Male /Masculino

**Rhonda K. Wallace**  
 Female /Femenino

**Board of Education District 6**  
**Vote for 1**  
**Non-Partisan Contest**  
**Candidates in this contest may or may not be affiliated with any political party**  
 Junta de Educación Distrito 6  
 Vote por Uno  
 Contienda no partidista  
 Los candidatos en esta contienda pueden estar o no estar afiliados a ningún partido político

**Pat Fletcher**

**Brannon D. Jackson**

**Dannine Johnson**

**Ashley Kearney**

**Sean Michael Wilson**

**Official Ballot**  
**Gubernatorial Primary Election**  
**July 19, 2022**  
**State of Maryland, Prince George's County**  
**Democratic Ballot**

**BS DEM 199**  
**014-001**

Papeleta Electoral Oficial  
 Elección Primaria Gubernamental  
 19 de julio del 2022  
 Estado de Maryland, Condado de Prince George's  
 Papeleta del Partido Demócrata

**Instructions**  
**Instrucciones**

**Making Selections**  
**Seleccionando**



Fill in the oval to the left of the name of your choice. You must blacken the oval completely, and do not make any marks outside of the oval. You do not have to vote in every race.

Llene el óvalo a la izquierda del nombre de su selección. Debe rellenar el óvalo completamente y no haga ninguna marca fuera del óvalo. No tiene que votar en cada contienda.



Do not cross out or erase, or your vote may not count. If you make a mistake or a stray mark, you may ask for a new ballot.

No debe tachar o borrar, o su voto no se contará. Si comete un error o hace una marca demás, pueda solicitar una nueva papeleta.

<b>Governor / Lt. Governor</b> <b>Vote for 1</b> Gobernador / Vicegobernador Vote por Uno
<input type="radio"/> <b>Rushern L. Baker, III</b> and /y <b>Nancy Navarro</b>
<input type="radio"/> <b>Jon Baron</b> and /y <b>Natalie Williams</b>
<input type="radio"/> <b>Peter Franchot</b> and /y <b>Monique Anderson-Walker</b>
<input type="radio"/> <b>Douglas F. Gansler</b> and /y <b>Candace Hollingsworth</b>
<input type="radio"/> <b>Ralph W. Jaffe</b> and /y <b>Mark Greben</b>
<input type="radio"/> <b>Ashwani Jain</b> and /y <b>LaTrece Hawkins Lytes</b>
<input type="radio"/> <b>John King</b> and /y <b>Michelle Daugherty Siri</b>
<input type="radio"/> <b>Wes Moore</b> and /y <b>Aruna Miller</b>
<input type="radio"/> <b>Tom Perez</b> and /y <b>Shannon Sneed</b>
<input type="radio"/> <b>Jerome M. Segal</b> and /y <b>Justinian M. Dispenza</b>

<b>Comptroller</b> <b>Vote for 1</b> Contralor Vote por Uno
<input type="radio"/> <b>Timothy J. Adams</b>
<input type="radio"/> <b>Brooke Elizabeth Lierman</b>
<b>Attorney General</b> <b>Vote for 1</b> Procurador General Vote por Uno
<input type="radio"/> <b>Anthony G. Brown</b>
<input type="radio"/> <b>Katie Curran O'Malley</b>
<b>U.S. Senator</b> <b>Vote for 1</b> Senador de los EE.UU. Vote por Uno
<input type="radio"/> <b>Michelle L. Smith</b>
<input type="radio"/> <b>Chris Van Hollen</b>
<b>Representative in Congress</b> <b>District 5</b> <b>Vote for 1</b> Representante en el Congreso Distrito 5 Vote por Uno
<input type="radio"/> <b>Steny Hoyer</b>
<input type="radio"/> <b>Keith Washington</b>
<input type="radio"/> <b>McKayla Wilkes</b>
<b>State Senator</b> <b>District 24</b> <b>Vote for 1</b> Senador Estatal Distrito 24 Vote por Uno
<input type="radio"/> <b>Joanne C. Benson</b> <b>Unopposed /Sin Oponente</b>
<b>House of Delegates</b> <b>District 24</b> <b>Vote for up to 3</b> Cámara de Delegados Distrito 24 Vote por No Más de Tres
<input type="radio"/> <b>Tiffany T. Alston</b>
<input type="radio"/> <b>Sennieal Crutchfield</b>
<input type="radio"/> <b>Richard DeShay Elliott</b>
<input type="radio"/> <b>Andrea Fletcher Harrison</b>
<input type="radio"/> <b>Jazz M. Lewis</b>
<input type="radio"/> <b>Alexis S. Solis</b>
<input type="radio"/> <b>Christopher Stevenson</b>
<input type="radio"/> <b>LaTasha R. Ward</b>
<b>County Executive</b> <b>Vote for 1</b> Ejecutivo del Condado Vote por Uno
<input type="radio"/> <b>Angela D. Alsobrooks</b>
<input type="radio"/> <b>Leigh Bodden</b>
<input type="radio"/> <b>Billy W. Bridges</b>
<input type="radio"/> <b>Sherman R. Hardy</b>
<input type="radio"/> <b>Moisette Tonya Sweat</b>

<b>County Council At Large</b> <b>Vote for up to 2</b> Miembro del Concejo Representando el Condado Vote por No Más de Dos
<input type="radio"/> <b>Rudy D. Anthony</b>
<input type="radio"/> <b>Sam Elira, Sr.</b>
<input type="radio"/> <b>Leo Bachi Eyombo</b>
<input type="radio"/> <b>Mel Franklin</b>
<input type="radio"/> <b>Stanford Fraser</b>
<input type="radio"/> <b>Calvin S. Hawkins, Jr.</b>
<input type="radio"/> <b>Jonathan White</b>
<b>County Council</b> <b>District 4</b> <b>Vote for 1</b> Concejo del Condado Distrito 4 Vote por Uno
<input type="radio"/> <b>Michael Estève</b>
<input type="radio"/> <b>Ingrid S. Harrison</b>
<input type="radio"/> <b>Patrice Murray</b>
<input type="radio"/> <b>Trance A. Washington</b>
<b>Judge of the Circuit Court</b> <b>Circuit 7</b> <b>Vote for 1</b> Juez de la Corte de Circuito Circuito 7 Vote por Uno
<input type="radio"/> <b>Brandon M. Burrell</b>
<input type="radio"/> <b>Carol Ann Coderre</b>
<input type="radio"/> <b>Malik Ali Shakur</b>
<input type="radio"/> <b>Andrea D. Smith</b>
<input type="radio"/> <b>Rhonda A. Wood</b>
<b>State's Attorney</b> <b>Vote for 1</b> Fiscal del Estado Vote por Uno
<input type="radio"/> <b>Aisha Braveboy</b> <b>Unopposed /Sin Oponente</b>
<b>Clerk of the Circuit Court</b> <b>Vote for 1</b> Secretario de la Corte del Circuito Vote por Uno
<input type="radio"/> <b>Mahasin El Amin</b>
<input type="radio"/> <b>Laverne C. Henry</b>
<b>Register of Wills</b> <b>Vote for 1</b> Registrador Testamentario Vote por Uno
<input type="radio"/> <b>Cereta A. Lee</b> <b>Unopposed /Sin Oponente</b>

**Judge of the Orphans' Court**  
**Vote for up to 3**  
 Juez de la Corte de Huérfanos  
 Vote por No Más de Tres

**Wendy Alise Cartwright**  
 Unopposed /Sin Oponente

**Jason A. DeLoach**  
 Unopposed /Sin Oponente

**Athena Malloy Groves**  
 Unopposed /Sin Oponente

**Sheriff**  
**Vote for 1**  
 Alguacil  
 Vote por Uno

**John D.B. Carr**

**Elliott W. Gibson**

**Dave Grogan**

**Sylvester E. Jones, Sr.**

**Loralyn Mayo**

**Democratic Central Committee At Large District 21**  
**Vote for 1**  
**No more than half of the members can be elected from the same gender.**  
 Comité Central Demócrata Representando el Condado Distrito 21  
 Vote por Uno  
 No más de la mitad de los miembros pueden ser elegidos del mismo sexo.

**Keith R. Sydnor**  
 Male /Masculino

**Democratic Central Committee At Large District 22**  
**Vote for 1**  
**No more than half of the members can be elected from the same gender.**  
 Comité Central Demócrata Representando el Condado Distrito 22  
 Vote por Uno  
 No más de la mitad de los miembros pueden ser elegidos del mismo sexo.

**Emmett V. Jordan**  
 Male /Masculino

**Democratic Central Committee At Large District 23**  
**Vote for 1**  
**No more than half of the members can be elected from the same gender.**  
 Comité Central Demócrata Representando el Condado Distrito 23  
 Vote por Uno  
 No más de la mitad de los miembros pueden ser elegidos del mismo sexo.

**Babatunde Alegbeleye**  
 Male /Masculino

**Keenon James**  
 Male /Masculino

**Sylvia Johnson**  
 Female /Femenino

**Le Shaun Quander-Mosley**  
 Female /Femenino

**Democratic Central Committee At Large District 24**  
**Vote for 1**  
**No more than half of the members can be elected from the same gender.**  
 Comité Central Demócrata Representando el Condado Distrito 24  
 Vote por Uno  
 No más de la mitad de los miembros pueden ser elegidos del mismo sexo.

**Rudy D. Anthony**  
 Male /Masculino

**Derrick L. Coley**  
 Male /Masculino

**Democratic Central Committee At Large District 25**  
**Vote for 1**  
**No more than half of the members can be elected from the same gender.**  
 Comité Central Demócrata Representando el Condado Distrito 25  
 Vote por Uno  
 No más de la mitad de los miembros pueden ser elegidos del mismo sexo.

**Kent Roberson**  
 Male /Masculino

**Democratic Central Committee At Large District 26**  
**Vote for 1**  
**No more than half of the members can be elected from the same gender.**  
 Comité Central Demócrata Representando el Condado Distrito 26  
 Vote por Uno  
 No más de la mitad de los miembros pueden ser elegidos del mismo sexo.

**Clate D. Jackson**  
 Male /Masculino

**Jason Lewis**  
 Male /Masculino

**Democratic Central Committee At Large District 27**  
**Vote for 1**  
**No more than half of the members can be elected from the same gender.**  
 Comité Central Demócrata Representando el Condado Distrito 27  
 Vote por Uno  
 No más de la mitad de los miembros pueden ser elegidos del mismo sexo.

**Darrell C. Odom, Sr.**  
 Male /Masculino

**Democratic Central Committee At Large District 47**  
**Vote for 1**  
**No more than half of the members can be elected from the same gender.**  
 Comité Central Demócrata Representando el Condado Distrito 47  
 Vote por Uno  
 No más de la mitad de los miembros pueden ser elegidos del mismo sexo.

**Sarahita Wyatt-Paige**  
 Female /Femenino

**Democratic Central Committee District 24**  
**Vote for up to 3**  
**No more than half of the members can be elected from the same gender.**  
 Comité Central Demócrata Distrito 24  
 Vote por No Más de Tres  
 No más de la mitad de los miembros pueden ser elegidos del mismo sexo.

**Richard DeShay Elliott**  
 Male /Masculino

**Jennifer D. Epps**  
 Female /Femenino

**De Borah Grant**  
 Female /Femenino

**Michael Hayes**  
 Male /Masculino

**Stephanie D. Hicks**  
 Female /Femenino

**Carl Parker, Jr.**  
 Male /Masculino

**Patricia M. Waiters**  
 Female /Femenino

**Official Ballot**  
**Gubernatorial Primary Election**  
**July 19, 2022**  
**State of Maryland, Prince George's County**  
**Democratic Ballot**

**BS DEM 200**  
**014-002**

Papeleta Electoral Oficial  
 Elección Primaria Gubernamental  
 19 de julio del 2022  
 Estado de Maryland, Condado de Prince George's  
 Papeleta del Partido Demócrata

**Instructions**  
**Instrucciones**

**Making Selections**  
**Seleccionando**

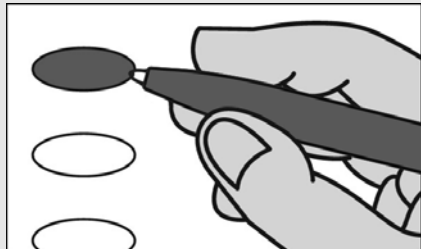

Fill in the oval to the left of the name of your choice. You must blacken the oval completely, and do not make any marks outside of the oval. You do not have to vote in every race.

Llene el óvalo a la izquierda del nombre de su selección. Debe rellenar el óvalo completamente y no haga ninguna marca fuera del óvalo. No tiene que votar en cada contienda.



Do not cross out or erase, or your vote may not count. If you make a mistake or a stray mark, you may ask for a new ballot.

No debe tachar o borrar, o su voto no se contará. Si comete un error o hace una marca demás, pueda solicitar una nueva papeleta.

<b>Governor / Lt. Governor</b> <b>Vote for 1</b> Gobernador / Vicegobernador Vote por Uno <input type="radio"/> <b>Rushern L. Baker, III</b> and /y <b>Nancy Navarro</b>
<input type="radio"/> <b>Jon Baron</b> and /y <b>Natalie Williams</b>
<input type="radio"/> <b>Peter Franchot</b> and /y <b>Monique Anderson-Walker</b>
<input type="radio"/> <b>Douglas F. Gansler</b> and /y <b>Candace Hollingsworth</b>
<input type="radio"/> <b>Ralph W. Jaffe</b> and /y <b>Mark Greben</b>
<input type="radio"/> <b>Ashwani Jain</b> and /y <b>LaTrece Hawkins Lytes</b>
<input type="radio"/> <b>John King</b> and /y <b>Michelle Daugherty Siri</b>
<input type="radio"/> <b>Wes Moore</b> and /y <b>Aruna Miller</b>
<input type="radio"/> <b>Tom Perez</b> and /y <b>Shannon Sneed</b>
<input type="radio"/> <b>Jerome M. Segal</b> and /y <b>Justinian M. Dispenza</b>

<b>Comptroller</b> <b>Vote for 1</b> Contralor Vote por Uno <input type="radio"/> <b>Timothy J. Adams</b> <input type="radio"/> <b>Brooke Elizabeth Lierman</b>
--

<b>Attorney General</b> <b>Vote for 1</b> Procurador General Vote por Uno <input type="radio"/> <b>Anthony G. Brown</b> <input type="radio"/> <b>Katie Curran O'Malley</b>
---

<b>U.S. Senator</b> <b>Vote for 1</b> Senador de los EE.UU. Vote por Uno <input type="radio"/> <b>Michelle L. Smith</b> <input type="radio"/> <b>Chris Van Hollen</b>
--

<b>Representative in Congress</b> <b>District 4</b> <b>Vote for 1</b> Representante en el Congreso Distrito 4 Vote por Uno <input type="radio"/> <b>Tammy Allison</b> <input type="radio"/> <b>Angela M. Angel</b> <input type="radio"/> <b>James Levi Curtis, Jr.</b> <input type="radio"/> <b>Donna F. Edwards</b> <input type="radio"/> <b>Matthew F. Fogg</b> <input type="radio"/> <b>Gregory Holmes</b> <input type="radio"/> <b>Glenn F. Ivey</b> <input type="radio"/> <b>Robert K. McGhee</b> <input type="radio"/> <b>Kim A. Shelton</b>
--

<b>State Senator</b> <b>District 22</b> <b>Vote for 1</b> Senador Estatal Distrito 22 Vote por Uno <input type="radio"/> <b>Rashad D. Lloyd</b> <input type="radio"/> <b>Paul G. Pinsky</b>
--

<b>House of Delegates</b> <b>District 22</b> <b>Vote for up to 3</b> Cámara de Delegados Distrito 22 Vote por No Más de Tres <input type="radio"/> <b>Anne Healey</b> <input type="radio"/> <b>Chiquita Jackson</b> <input type="radio"/> <b>Ashanti Martinez</b> <input type="radio"/> <b>Patrick A. Paschall</b> <input type="radio"/> <b>Alonzo T. Washington</b> <input type="radio"/> <b>Nicole A. Williams</b>
---

<b>County Executive</b> <b>Vote for 1</b> Ejecutivo del Condado Vote por Uno <input type="radio"/> <b>Angela D. Alsobrooks</b> <input type="radio"/> <b>Leigh Bodden</b> <input type="radio"/> <b>Billy W. Bridges</b> <input type="radio"/> <b>Sherman R. Hardy</b> <input type="radio"/> <b>Moisette Tonya Sweat</b>
--

<b>County Council At Large</b> <b>Vote for up to 2</b> Miembro del Concejo Representando el Condado Vote por No Más de Dos <input type="radio"/> <b>Rudy D. Anthony</b> <input type="radio"/> <b>Sam Elira, Sr.</b> <input type="radio"/> <b>Leo Bachi Eyombo</b> <input type="radio"/> <b>Mel Franklin</b> <input type="radio"/> <b>Stanford Fraser</b> <input type="radio"/> <b>Calvin S. Hawkins, Jr.</b> <input type="radio"/> <b>Jonathan White</b>
---

<b>County Council</b> <b>District 3</b> <b>Vote for 1</b> Concejo del Condado Distrito 3 Vote por Uno <input type="radio"/> <b>Sia Finoh</b> <input type="radio"/> <b>Eric C. Olson</b> <input type="radio"/> <b>Eve T. Shuman</b>
--

<b>Judge of the Circuit Court</b> <b>Circuit 7</b> <b>Vote for 1</b> Juez de la Corte de Circuito Circuito 7 Vote por Uno <input type="radio"/> <b>Brandon M. Burrell</b> <input type="radio"/> <b>Carol Ann Coderre</b> <input type="radio"/> <b>Malik Ali Shakur</b> <input type="radio"/> <b>Andrea D. Smith</b> <input type="radio"/> <b>Rhonda A. Wood</b>
---

<b>State's Attorney</b> <b>Vote for 1</b> Fiscal del Estado Vote por Uno <input type="radio"/> <b>Aisha Braveboy</b> Unopposed /Sin Oponente
---

<b>Clerk of the Circuit Court</b> <b>Vote for 1</b> Secretario de la Corte del Circuito Vote por Uno <input type="radio"/> <b>Mahasin El Amin</b> <input type="radio"/> <b>Laverne C. Henry</b>
---

<b>Register of Wills</b> <b>Vote for 1</b> Registrador Testamentario Vote por Uno <input type="radio"/> <b>Cereta A. Lee</b> Unopposed /Sin Oponente
<b>Judge of the Orphans' Court</b> <b>Vote for up to 3</b> Juez de la Corte de Huérfanos Vote por No Más de Tres <input type="radio"/> <b>Wendy Alise Cartwright</b> Unopposed /Sin Oponente
<input type="radio"/> <b>Jason A. DeLoach</b> Unopposed /Sin Oponente
<input type="radio"/> <b>Athena Malloy Groves</b> Unopposed /Sin Oponente
<b>Sheriff</b> <b>Vote for 1</b> Alguacil Vote por Uno <input type="radio"/> <b>John D.B. Carr</b>
<input type="radio"/> <b>Elliott W. Gibson</b>
<input type="radio"/> <b>Dave Grogan</b>
<input type="radio"/> <b>Sylvester E. Jones, Sr.</b>
<input type="radio"/> <b>Loralyn Mayo</b>
<b>Democratic Central Committee At Large District 21</b> <b>Vote for 1</b> <b>No more than half of the members can be elected from the same gender.</b> Comité Central Demócrata Representando el Condado Distrito 21 Vote por Uno No más de la mitad de los miembros pueden ser elegidos del mismo sexo. <input type="radio"/> <b>Keith R. Sydnor</b> Male /Masculino
<b>Democratic Central Committee At Large District 22</b> <b>Vote for 1</b> <b>No more than half of the members can be elected from the same gender.</b> Comité Central Demócrata Representando el Condado Distrito 22 Vote por Uno No más de la mitad de los miembros pueden ser elegidos del mismo sexo. <input type="radio"/> <b>Emmett V. Jordan</b> Male /Masculino

<b>Democratic Central Committee At Large District 23</b> <b>Vote for 1</b> <b>No more than half of the members can be elected from the same gender.</b> Comité Central Demócrata Representando el Condado Distrito 23 Vote por Uno No más de la mitad de los miembros pueden ser elegidos del mismo sexo. <input type="radio"/> <b>Babatunde Alegbeleye</b> Male /Masculino
<input type="radio"/> <b>Keenon James</b> Male /Masculino
<input type="radio"/> <b>Sylvia Johnson</b> Female /Femenino
<input type="radio"/> <b>Le Shaun Quander-Mosley</b> Female /Femenino
<b>Democratic Central Committee At Large District 24</b> <b>Vote for 1</b> <b>No more than half of the members can be elected from the same gender.</b> Comité Central Demócrata Representando el Condado Distrito 24 Vote por Uno No más de la mitad de los miembros pueden ser elegidos del mismo sexo. <input type="radio"/> <b>Rudy D. Anthony</b> Male /Masculino
<input type="radio"/> <b>Derrick L. Coley</b> Male /Masculino
<b>Democratic Central Committee At Large District 25</b> <b>Vote for 1</b> <b>No more than half of the members can be elected from the same gender.</b> Comité Central Demócrata Representando el Condado Distrito 25 Vote por Uno No más de la mitad de los miembros pueden ser elegidos del mismo sexo. <input type="radio"/> <b>Kent Roberson</b> Male /Masculino
<b>Democratic Central Committee At Large District 26</b> <b>Vote for 1</b> <b>No more than half of the members can be elected from the same gender.</b> Comité Central Demócrata Representando el Condado Distrito 26 Vote por Uno No más de la mitad de los miembros pueden ser elegidos del mismo sexo. <input type="radio"/> <b>Clate D. Jackson</b> Male /Masculino
<input type="radio"/> <b>Jason Lewis</b> Male /Masculino

<b>Democratic Central Committee At Large District 27</b> <b>Vote for 1</b> <b>No more than half of the members can be elected from the same gender.</b> Comité Central Demócrata Representando el Condado Distrito 27 Vote por Uno No más de la mitad de los miembros pueden ser elegidos del mismo sexo. <input type="radio"/> <b>Darrell C. Odom, Sr.</b> Male /Masculino
<b>Democratic Central Committee At Large District 47</b> <b>Vote for 1</b> <b>No more than half of the members can be elected from the same gender.</b> Comité Central Demócrata Representando el Condado Distrito 47 Vote por Uno No más de la mitad de los miembros pueden ser elegidos del mismo sexo. <input type="radio"/> <b>Sarahita Wyatt-Paige</b> Female /Femenino
<b>Democratic Central Committee District 22</b> <b>Vote for up to 3</b> <b>No more than half of the members can be elected from the same gender.</b> Comité Central Demócrata Distrito 22 Vote por No Más de Tres No más de la mitad de los miembros pueden ser elegidos del mismo sexo. <input type="radio"/> <b>Chike B. Croslin</b> Male /Masculino
<input type="radio"/> <b>Kony L. Serrano</b> Female /Femenino
<b>Nomination Vacant</b> /Nominación Vacante

**Official Ballot**  
**Gubernatorial Primary Election**  
**July 19, 2022**  
**State of Maryland, Prince George's County**  
**Democratic Ballot**

**BS DEM 201**  
**014-003**

Papeleta Electoral Oficial  
 Elección Primaria Gubernamental  
 19 de julio del 2022  
 Estado de Maryland, Condado de Prince George's  
 Papeleta del Partido Demócrata

**Instructions**  
**Instrucciones**

**Making Selections**  
**Seleccionando**



Fill in the oval to the left of the name of your choice. You must blacken the oval completely, and do not make any marks outside of the oval. You do not have to vote in every race.

Llene el óvalo a la izquierda del nombre de su selección. Debe rellenar el óvalo completamente y no haga ninguna marca fuera del óvalo. No tiene que votar en cada contienda.



Do not cross out or erase, or your vote may not count. If you make a mistake or a stray mark, you may ask for a new ballot.

No debe tachar o borrar, o su voto no se contará. Si comete un error o hace una marca demás, pueda solicitar una nueva papeleta.

<b>Governor / Lt. Governor</b> <b>Vote for 1</b> Gobernador / Vicegobernador Vote por Uno
<input type="radio"/> <b>Rushern L. Baker, III</b> and /y <b>Nancy Navarro</b>
<input type="radio"/> <b>Jon Baron</b> and /y <b>Natalie Williams</b>
<input type="radio"/> <b>Peter Franchot</b> and /y <b>Monique Anderson-Walker</b>
<input type="radio"/> <b>Douglas F. Gansler</b> and /y <b>Candace Hollingsworth</b>
<input type="radio"/> <b>Ralph W. Jaffe</b> and /y <b>Mark Greben</b>
<input type="radio"/> <b>Ashwani Jain</b> and /y <b>LaTrece Hawkins Lytes</b>
<input type="radio"/> <b>John King</b> and /y <b>Michelle Daugherty Siri</b>
<input type="radio"/> <b>Wes Moore</b> and /y <b>Aruna Miller</b>
<input type="radio"/> <b>Tom Perez</b> and /y <b>Shannon Sneed</b>
<input type="radio"/> <b>Jerome M. Segal</b> and /y <b>Justinian M. Dispenza</b>

<b>Comptroller</b> <b>Vote for 1</b> Contralor Vote por Uno
<input type="radio"/> <b>Timothy J. Adams</b>
<input type="radio"/> <b>Brooke Elizabeth Lierman</b>
<b>Attorney General</b> <b>Vote for 1</b> Procurador General Vote por Uno
<input type="radio"/> <b>Anthony G. Brown</b>
<input type="radio"/> <b>Katie Curran O'Malley</b>
<b>U.S. Senator</b> <b>Vote for 1</b> Senador de los EE.UU. Vote por Uno
<input type="radio"/> <b>Michelle L. Smith</b>
<input type="radio"/> <b>Chris Van Hollen</b>
<b>Representative in Congress</b> <b>District 5</b> <b>Vote for 1</b> Representante en el Congreso Distrito 5 Vote por Uno
<input type="radio"/> <b>Steny Hoyer</b>
<input type="radio"/> <b>Keith Washington</b>
<input type="radio"/> <b>McKayla Wilkes</b>
<b>State Senator</b> <b>District 23</b> <b>Vote for 1</b> Senador Estatal Distrito 23 Vote por Uno
<input type="radio"/> <b>Raaheela Ahmed</b>
<input type="radio"/> <b>Sylvia Johnson</b>
<input type="radio"/> <b>Ron Watson</b>
<b>House of Delegates</b> <b>District 23</b> <b>Vote for up to 3</b> Cámara de Delegados Distrito 23 Vote por No Más de Tres
<input type="radio"/> <b>Adrian Boafo</b>
<input type="radio"/> <b>Jocelyn Irene Collins</b>
<input type="radio"/> <b>Remi Duyile</b>
<input type="radio"/> <b>Marvin E. Holmes, Jr.</b>
<input type="radio"/> <b>Keenon James</b>
<input type="radio"/> <b>Januari McKay</b>
<input type="radio"/> <b>Monica Roebuck</b>
<input type="radio"/> <b>Jacqui Steele-McCall</b>
<input type="radio"/> <b>Kym Taylor</b>
<input type="radio"/> <b>Valeria Tomlin</b>

<b>County Executive</b> <b>Vote for 1</b> Ejecutivo del Condado Vote por Uno
<input type="radio"/> <b>Angela D. Alsobrooks</b>
<input type="radio"/> <b>Leigh Bodden</b>
<input type="radio"/> <b>Billy W. Bridges</b>
<input type="radio"/> <b>Sherman R. Hardy</b>
<input type="radio"/> <b>Moisette Tonya Sweat</b>
<b>County Council At Large</b> <b>Vote for up to 2</b> Miembro del Concejo Representando el Condado Vote por No Más de Dos
<input type="radio"/> <b>Rudy D. Anthony</b>
<input type="radio"/> <b>Sam Elira, Sr.</b>
<input type="radio"/> <b>Leo Bachi Eyombo</b>
<input type="radio"/> <b>Mel Franklin</b>
<input type="radio"/> <b>Stanford Fraser</b>
<input type="radio"/> <b>Calvin S. Hawkins, Jr.</b>
<input type="radio"/> <b>Jonathan White</b>
<b>County Council</b> <b>District 4</b> <b>Vote for 1</b> Concejo del Condado Distrito 4 Vote por Uno
<input type="radio"/> <b>Michael Estève</b>
<input type="radio"/> <b>Ingrid S. Harrison</b>
<input type="radio"/> <b>Patrice Murray</b>
<input type="radio"/> <b>Trance A. Washington</b>
<b>Judge of the Circuit Court</b> <b>Circuit 7</b> <b>Vote for 1</b> Juez de la Corte de Circuito Circuito 7 Vote por Uno
<input type="radio"/> <b>Brandon M. Burrell</b>
<input type="radio"/> <b>Carol Ann Coderre</b>
<input type="radio"/> <b>Malik Ali Shakur</b>
<input type="radio"/> <b>Andrea D. Smith</b>
<input type="radio"/> <b>Rhonda A. Wood</b>
<b>State's Attorney</b> <b>Vote for 1</b> Fiscal del Estado Vote por Uno
<input type="radio"/> <b>Aisha Braveboy</b> Unopposed /Sin Oponente
<b>Clerk of the Circuit Court</b> <b>Vote for 1</b> Secretario de la Corte del Circuito Vote por Uno
<input type="radio"/> <b>Mahasin El Amin</b>
<input type="radio"/> <b>Laverne C. Henry</b>

<b>Register of Wills</b> <b>Vote for 1</b> Registrador Testamentario Vote por Uno <input type="radio"/> <b>Cereta A. Lee</b> Unopposed /Sin Oponente
<b>Judge of the Orphans' Court</b> <b>Vote for up to 3</b> Juez de la Corte de Huérfanos Vote por No Más de Tres <input type="radio"/> <b>Wendy Alise Cartwright</b> Unopposed /Sin Oponente
<input type="radio"/> <b>Jason A. DeLoach</b> Unopposed /Sin Oponente
<input type="radio"/> <b>Athena Malloy Groves</b> Unopposed /Sin Oponente
<b>Sheriff</b> <b>Vote for 1</b> Alguacil Vote por Uno <input type="radio"/> <b>John D.B. Carr</b>
<input type="radio"/> <b>Elliott W. Gibson</b>
<input type="radio"/> <b>Dave Grogan</b>
<input type="radio"/> <b>Sylvester E. Jones, Sr.</b>
<input type="radio"/> <b>Loralyn Mayo</b>
<b>Democratic Central Committee At Large District 21</b> <b>Vote for 1</b> <b>No more than half of the members can be elected from the same gender.</b> Comité Central Demócrata Representando el Condado Distrito 21 Vote por Uno No más de la mitad de los miembros pueden ser elegidos del mismo sexo. <input type="radio"/> <b>Keith R. Sydnor</b> Male /Masculino
<b>Democratic Central Committee At Large District 22</b> <b>Vote for 1</b> <b>No more than half of the members can be elected from the same gender.</b> Comité Central Demócrata Representando el Condado Distrito 22 Vote por Uno No más de la mitad de los miembros pueden ser elegidos del mismo sexo. <input type="radio"/> <b>Emmett V. Jordan</b> Male /Masculino

<b>Democratic Central Committee At Large District 23</b> <b>Vote for 1</b> <b>No more than half of the members can be elected from the same gender.</b> Comité Central Demócrata Representando el Condado Distrito 23 Vote por Uno No más de la mitad de los miembros pueden ser elegidos del mismo sexo. <input type="radio"/> <b>Babatunde Alegbeleye</b> Male /Masculino
<input type="radio"/> <b>Keenon James</b> Male /Masculino
<input type="radio"/> <b>Sylvia Johnson</b> Female /Femenino
<input type="radio"/> <b>Le Shaun Quander-Mosley</b> Female /Femenino
<b>Democratic Central Committee At Large District 24</b> <b>Vote for 1</b> <b>No more than half of the members can be elected from the same gender.</b> Comité Central Demócrata Representando el Condado Distrito 24 Vote por Uno No más de la mitad de los miembros pueden ser elegidos del mismo sexo. <input type="radio"/> <b>Rudy D. Anthony</b> Male /Masculino
<input type="radio"/> <b>Derrick L. Coley</b> Male /Masculino
<b>Democratic Central Committee At Large District 25</b> <b>Vote for 1</b> <b>No more than half of the members can be elected from the same gender.</b> Comité Central Demócrata Representando el Condado Distrito 25 Vote por Uno No más de la mitad de los miembros pueden ser elegidos del mismo sexo. <input type="radio"/> <b>Kent Roberson</b> Male /Masculino
<b>Democratic Central Committee At Large District 26</b> <b>Vote for 1</b> <b>No more than half of the members can be elected from the same gender.</b> Comité Central Demócrata Representando el Condado Distrito 26 Vote por Uno No más de la mitad de los miembros pueden ser elegidos del mismo sexo. <input type="radio"/> <b>Clate D. Jackson</b> Male /Masculino
<input type="radio"/> <b>Jason Lewis</b> Male /Masculino

<b>Democratic Central Committee At Large District 27</b> <b>Vote for 1</b> <b>No more than half of the members can be elected from the same gender.</b> Comité Central Demócrata Representando el Condado Distrito 27 Vote por Uno No más de la mitad de los miembros pueden ser elegidos del mismo sexo. <input type="radio"/> <b>Darrell C. Odom, Sr.</b> Male /Masculino
<b>Democratic Central Committee At Large District 47</b> <b>Vote for 1</b> <b>No more than half of the members can be elected from the same gender.</b> Comité Central Demócrata Representando el Condado Distrito 47 Vote por Uno No más de la mitad de los miembros pueden ser elegidos del mismo sexo. <input type="radio"/> <b>Sarahita Wyatt-Paige</b> Female /Femenino
<b>Democratic Central Committee District 23</b> <b>Vote for up to 3</b> <b>No more than half of the members can be elected from the same gender.</b> Comité Central Demócrata Distrito 23 Vote por No Más de Tres No más de la mitad de los miembros pueden ser elegidos del mismo sexo. <input type="radio"/> <b>Kim Carter</b> Female /Femenino
<input type="radio"/> <b>Darren T. Gibson</b> Male /Masculino
<input type="radio"/> <b>Jacqui Steele-McCall</b> Female /Femenino
<input type="radio"/> <b>Diana Torres</b> Female /Femenino
<input type="radio"/> <b>Daniel Rutherford Wilson</b> Male /Masculino



**Official Ballot**  
**Gubernatorial Primary Election**  
**July 19, 2022**  
**State of Maryland, Prince George's County**  
**Democratic Ballot**

**BS DEM 202**  
**014-004**

Papeleta Electoral Oficial  
 Elección Primaria Gubernamental  
 19 de julio del 2022  
 Estado de Maryland, Condado de Prince George's  
 Papeleta del Partido Demócrata

**Instructions**  
**Instrucciones**

**Making Selections**  
**Seleccionando**



Fill in the oval to the left of the name of your choice. You must blacken the oval completely, and do not make any marks outside of the oval. You do not have to vote in every race.

Llene el óvalo a la izquierda del nombre de su selección. Debe rellenar el óvalo completamente y no haga ninguna marca fuera del óvalo. No tiene que votar en cada contienda.



Do not cross out or erase, or your vote may not count. If you make a mistake or a stray mark, you may ask for a new ballot.

No debe tachar o borrar, o su voto no se contará. Si comete un error o hace una marca demás, pueda solicitar una nueva papeleta.

<b>Governor / Lt. Governor</b> <b>Vote for 1</b> Gobernador / Vicegobernador Vote por Uno
<input type="radio"/> <b>Rushern L. Baker, III</b> and /y <b>Nancy Navarro</b>
<input type="radio"/> <b>Jon Baron</b> and /y <b>Natalie Williams</b>
<input type="radio"/> <b>Peter Franchot</b> and /y <b>Monique Anderson-Walker</b>
<input type="radio"/> <b>Douglas F. Gansler</b> and /y <b>Candace Hollingsworth</b>
<input type="radio"/> <b>Ralph W. Jaffe</b> and /y <b>Mark Greben</b>
<input type="radio"/> <b>Ashwani Jain</b> and /y <b>LaTrece Hawkins Lytes</b>
<input type="radio"/> <b>John King</b> and /y <b>Michelle Daugherty Siri</b>
<input type="radio"/> <b>Wes Moore</b> and /y <b>Aruna Miller</b>
<input type="radio"/> <b>Tom Perez</b> and /y <b>Shannon Sneed</b>
<input type="radio"/> <b>Jerome M. Segal</b> and /y <b>Justinian M. Dispenza</b>

<b>Comptroller</b> <b>Vote for 1</b> Contralor Vote por Uno
<input type="radio"/> <b>Timothy J. Adams</b>
<input type="radio"/> <b>Brooke Elizabeth Lierman</b>
<b>Attorney General</b> <b>Vote for 1</b> Procurador General Vote por Uno
<input type="radio"/> <b>Anthony G. Brown</b>
<input type="radio"/> <b>Katie Curran O'Malley</b>
<b>U.S. Senator</b> <b>Vote for 1</b> Senador de los EE.UU. Vote por Uno
<input type="radio"/> <b>Michelle L. Smith</b>
<input type="radio"/> <b>Chris Van Hollen</b>
<b>Representative in Congress</b> <b>District 5</b> <b>Vote for 1</b> Representante en el Congreso Distrito 5 Vote por Uno
<input type="radio"/> <b>Steny Hoyer</b>
<input type="radio"/> <b>Keith Washington</b>
<input type="radio"/> <b>McKayla Wilkes</b>
<b>State Senator</b> <b>District 23</b> <b>Vote for 1</b> Senador Estatal Distrito 23 Vote por Uno
<input type="radio"/> <b>Raaheela Ahmed</b>
<input type="radio"/> <b>Sylvia Johnson</b>
<input type="radio"/> <b>Ron Watson</b>
<b>House of Delegates</b> <b>District 23</b> <b>Vote for up to 3</b> Cámara de Delegados Distrito 23 Vote por No Más de Tres
<input type="radio"/> <b>Adrian Boafo</b>
<input type="radio"/> <b>Jocelyn Irene Collins</b>
<input type="radio"/> <b>Remi Duyile</b>
<input type="radio"/> <b>Marvin E. Holmes, Jr.</b>
<input type="radio"/> <b>Keenon James</b>
<input type="radio"/> <b>Januari McKay</b>
<input type="radio"/> <b>Monica Roebuck</b>
<input type="radio"/> <b>Jacqui Steele-McCall</b>
<input type="radio"/> <b>Kym Taylor</b>
<input type="radio"/> <b>Valeria Tomlin</b>

<b>County Executive</b> <b>Vote for 1</b> Ejecutivo del Condado Vote por Uno
<input type="radio"/> <b>Angela D. Alsobrooks</b>
<input type="radio"/> <b>Leigh Bodden</b>
<input type="radio"/> <b>Billy W. Bridges</b>
<input type="radio"/> <b>Sherman R. Hardy</b>
<input type="radio"/> <b>Moisette Tonya Sweat</b>
<b>County Council At Large</b> <b>Vote for up to 2</b> Miembro del Concejo Representando el Condado Vote por No Más de Dos
<input type="radio"/> <b>Rudy D. Anthony</b>
<input type="radio"/> <b>Sam Elira, Sr.</b>
<input type="radio"/> <b>Leo Bachi Eyombo</b>
<input type="radio"/> <b>Mel Franklin</b>
<input type="radio"/> <b>Stanford Fraser</b>
<input type="radio"/> <b>Calvin S. Hawkins, Jr.</b>
<input type="radio"/> <b>Jonathan White</b>
<b>County Council</b> <b>District 4</b> <b>Vote for 1</b> Concejo del Condado Distrito 4 Vote por Uno
<input type="radio"/> <b>Michael Estève</b>
<input type="radio"/> <b>Ingrid S. Harrison</b>
<input type="radio"/> <b>Patrice Murray</b>
<input type="radio"/> <b>Trance A. Washington</b>
<b>Judge of the Circuit Court</b> <b>Circuit 7</b> <b>Vote for 1</b> Juez de la Corte de Circuito Circuito 7 Vote por Uno
<input type="radio"/> <b>Brandon M. Burrell</b>
<input type="radio"/> <b>Carol Ann Coderre</b>
<input type="radio"/> <b>Malik Ali Shakur</b>
<input type="radio"/> <b>Andrea D. Smith</b>
<input type="radio"/> <b>Rhonda A. Wood</b>
<b>State's Attorney</b> <b>Vote for 1</b> Fiscal del Estado Vote por Uno
<input type="radio"/> <b>Aisha Braveboy</b> Unopposed /Sin Oponente
<b>Clerk of the Circuit Court</b> <b>Vote for 1</b> Secretario de la Corte del Circuito Vote por Uno
<input type="radio"/> <b>Mahasin El Amin</b>
<input type="radio"/> <b>Laverne C. Henry</b>

<b>Register of Wills</b> <b>Vote for 1</b> Registrador Testamentario Vote por Uno <input type="radio"/> <b>Cereta A. Lee</b> Unopposed /Sin Oponente
<b>Judge of the Orphans' Court</b> <b>Vote for up to 3</b> Juez de la Corte de Huérfanos Vote por No Más de Tres <input type="radio"/> <b>Wendy Alise Cartwright</b> Unopposed /Sin Oponente
<input type="radio"/> <b>Jason A. DeLoach</b> Unopposed /Sin Oponente
<input type="radio"/> <b>Athena Malloy Groves</b> Unopposed /Sin Oponente
<b>Sheriff</b> <b>Vote for 1</b> Alguacil Vote por Uno <input type="radio"/> <b>John D.B. Carr</b>
<input type="radio"/> <b>Elliott W. Gibson</b>
<input type="radio"/> <b>Dave Grogan</b>
<input type="radio"/> <b>Sylvester E. Jones, Sr.</b>
<input type="radio"/> <b>Loralyn Mayo</b>
<b>Democratic Central Committee At Large District 21</b> <b>Vote for 1</b> <b>No more than half of the members can be elected from the same gender.</b> Comité Central Demócrata Representando el Condado Distrito 21 Vote por Uno No más de la mitad de los miembros pueden ser elegidos del mismo sexo. <input type="radio"/> <b>Keith R. Sydnor</b> Male /Masculino
<b>Democratic Central Committee At Large District 22</b> <b>Vote for 1</b> <b>No more than half of the members can be elected from the same gender.</b> Comité Central Demócrata Representando el Condado Distrito 22 Vote por Uno No más de la mitad de los miembros pueden ser elegidos del mismo sexo. <input type="radio"/> <b>Emmett V. Jordan</b> Male /Masculino

<b>Democratic Central Committee At Large District 23</b> <b>Vote for 1</b> <b>No more than half of the members can be elected from the same gender.</b> Comité Central Demócrata Representando el Condado Distrito 23 Vote por Uno No más de la mitad de los miembros pueden ser elegidos del mismo sexo. <input type="radio"/> <b>Babatunde Alegbeleye</b> Male /Masculino
<input type="radio"/> <b>Keenon James</b> Male /Masculino
<input type="radio"/> <b>Sylvia Johnson</b> Female /Femenino
<input type="radio"/> <b>Le Shaun Quander-Mosley</b> Female /Femenino
<b>Democratic Central Committee At Large District 24</b> <b>Vote for 1</b> <b>No more than half of the members can be elected from the same gender.</b> Comité Central Demócrata Representando el Condado Distrito 24 Vote por Uno No más de la mitad de los miembros pueden ser elegidos del mismo sexo. <input type="radio"/> <b>Rudy D. Anthony</b> Male /Masculino
<input type="radio"/> <b>Derrick L. Coley</b> Male /Masculino
<b>Democratic Central Committee At Large District 25</b> <b>Vote for 1</b> <b>No more than half of the members can be elected from the same gender.</b> Comité Central Demócrata Representando el Condado Distrito 25 Vote por Uno No más de la mitad de los miembros pueden ser elegidos del mismo sexo. <input type="radio"/> <b>Kent Roberson</b> Male /Masculino
<b>Democratic Central Committee At Large District 26</b> <b>Vote for 1</b> <b>No more than half of the members can be elected from the same gender.</b> Comité Central Demócrata Representando el Condado Distrito 26 Vote por Uno No más de la mitad de los miembros pueden ser elegidos del mismo sexo. <input type="radio"/> <b>Clate D. Jackson</b> Male /Masculino
<input type="radio"/> <b>Jason Lewis</b> Male /Masculino

<b>Democratic Central Committee At Large District 27</b> <b>Vote for 1</b> <b>No more than half of the members can be elected from the same gender.</b> Comité Central Demócrata Representando el Condado Distrito 27 Vote por Uno No más de la mitad de los miembros pueden ser elegidos del mismo sexo. <input type="radio"/> <b>Darrell C. Odom, Sr.</b> Male /Masculino
<b>Democratic Central Committee At Large District 47</b> <b>Vote for 1</b> <b>No more than half of the members can be elected from the same gender.</b> Comité Central Demócrata Representando el Condado Distrito 47 Vote por Uno No más de la mitad de los miembros pueden ser elegidos del mismo sexo. <input type="radio"/> <b>Sarahita Wyatt-Paige</b> Female /Femenino
<b>Democratic Central Committee District 23</b> <b>Vote for up to 3</b> <b>No more than half of the members can be elected from the same gender.</b> Comité Central Demócrata Distrito 23 Vote por No Más de Tres No más de la mitad de los miembros pueden ser elegidos del mismo sexo. <input type="radio"/> <b>Kim Carter</b> Female /Femenino
<input type="radio"/> <b>Darren T. Gibson</b> Male /Masculino
<input type="radio"/> <b>Jacqui Steele-McCall</b> Female /Femenino
<input type="radio"/> <b>Diana Torres</b> Female /Femenino
<input type="radio"/> <b>Daniel Rutherford Wilson</b> Male /Masculino

**Official Ballot**  
**Gubernatorial Primary Election**  
**July 19, 2022**  
**State of Maryland, Prince George's County**  
**Democratic Ballot**

**BS DEM 203**  
**014-005**

Papeleta Electoral Oficial  
 Elección Primaria Gubernamental  
 19 de julio del 2022  
 Estado de Maryland, Condado de Prince George's  
 Papeleta del Partido Demócrata

**Instructions**  
**Instrucciones**

**Making Selections**  
**Seleccionando**

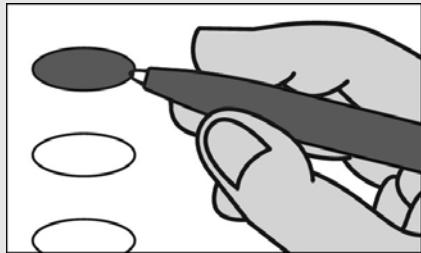

Fill in the oval to the left of the name of your choice. You must blacken the oval completely, and do not make any marks outside of the oval. You do not have to vote in every race.

Llene el óvalo a la izquierda del nombre de su selección. Debe rellenar el óvalo completamente y no haga ninguna marca fuera del óvalo. No tiene que votar en cada contienda.



Do not cross out or erase, or your vote may not count. If you make a mistake or a stray mark, you may ask for a new ballot.

No debe tachar o borrar, o su voto no se contará. Si comete un error o hace una marca demás, pueda solicitar una nueva papeleta.

**Governor / Lt. Governor**  
**Vote for 1**  
 Gobernador / Vicegobernador  
 Vote por Uno

- Rushern L. Baker, III**  
and /y  
**Nancy Navarro**
- Jon Baron**  
and /y  
**Natalie Williams**
- Peter Franchot**  
and /y  
**Monique Anderson-Walker**
- Douglas F. Gansler**  
and /y  
**Candace Hollingsworth**
- Ralph W. Jaffe**  
and /y  
**Mark Greben**
- Ashwani Jain**  
and /y  
**LaTrece Hawkins Lytes**
- John King**  
and /y  
**Michelle Daugherty Siri**
- Wes Moore**  
and /y  
**Aruna Miller**
- Tom Perez**  
and /y  
**Shannon Sneed**
- Jerome M. Segal**  
and /y  
**Justinian M. Dispenza**

**Comptroller**  
**Vote for 1**  
 Contralor  
 Vote por Uno

- Timothy J. Adams**
- Brooke Elizabeth Lierman**

**Attorney General**  
**Vote for 1**  
 Procurador General  
 Vote por Uno

- Anthony G. Brown**
- Katie Curran O'Malley**

**U.S. Senator**  
**Vote for 1**  
 Senador de los EE.UU.  
 Vote por Uno

- Michelle L. Smith**
- Chris Van Hollen**

**Representative in Congress**  
**District 5**  
**Vote for 1**  
 Representante en el Congreso  
 Distrito 5  
 Vote por Uno

- Steny Hoyer**
- Keith Washington**
- McKayla Wilkes**

**State Senator**  
**District 23**  
**Vote for 1**  
 Senador Estatal  
 Distrito 23  
 Vote por Uno

- Raaheela Ahmed**
- Sylvia Johnson**
- Ron Watson**

**House of Delegates**  
**District 23**  
**Vote for up to 3**  
 Cámara de Delegados  
 Distrito 23  
 Vote por No Más de Tres

- Adrian Boafo**
- Jocelyn Irene Collins**
- Remi Duyile**
- Marvin E. Holmes, Jr.**
- Keenon James**
- Januari McKay**
- Monica Roebuck**
- Jacqui Steele-McCall**
- Kym Taylor**
- Valeria Tomlin**

**County Executive**  
**Vote for 1**  
 Ejecutivo del Condado  
 Vote por Uno

- Angela D. Alsobrooks**
- Leigh Bodden**
- Billy W. Bridges**
- Sherman R. Hardy**
- Moisette Tonya Sweat**

**County Council At Large**  
**Vote for up to 2**  
 Miembro del Concejo  
 Representando el Condado  
 Vote por No Más de Dos

- Rudy D. Anthony**
- Sam Elira, Sr.**
- Leo Bachi Eyombo**
- Mel Franklin**
- Stanford Fraser**
- Calvin S. Hawkins, Jr.**
- Jonathan White**

**County Council**  
**District 4**  
**Vote for 1**  
 Concejo del Condado  
 Distrito 4  
 Vote por Uno

- Michael Estève**
- Ingrid S. Harrison**
- Patrice Murray**
- Trance A. Washington**

**Judge of the Circuit Court**  
**Circuit 7**  
**Vote for 1**  
 Juez de la Corte de Circuito  
 Circuito 7  
 Vote por Uno

- Brandon M. Burrell**
- Carol Ann Coderre**
- Malik Ali Shakur**
- Andrea D. Smith**
- Rhonda A. Wood**

**State's Attorney**  
**Vote for 1**  
 Fiscal del Estado  
 Vote por Uno

- Aisha Braveboy**  
Unopposed /Sin Oponente

**Clerk of the Circuit Court**  
**Vote for 1**  
 Secretario de la Corte del  
 Circuito  
 Vote por Uno

- Mahasin El Amin**
- Laverne C. Henry**

<b>Register of Wills</b> <b>Vote for 1</b> Registrador Testamentario Vote por Uno <input type="radio"/> <b>Cereta A. Lee</b> Unopposed /Sin Oponente
<b>Judge of the Orphans' Court</b> <b>Vote for up to 3</b> Juez de la Corte de Huérfanos Vote por No Más de Tres <input type="radio"/> <b>Wendy Alise Cartwright</b> Unopposed /Sin Oponente
<input type="radio"/> <b>Jason A. DeLoach</b> Unopposed /Sin Oponente
<input type="radio"/> <b>Athena Malloy Groves</b> Unopposed /Sin Oponente
<b>Sheriff</b> <b>Vote for 1</b> Alguacil Vote por Uno <input type="radio"/> <b>John D.B. Carr</b>
<input type="radio"/> <b>Elliott W. Gibson</b>
<input type="radio"/> <b>Dave Grogan</b>
<input type="radio"/> <b>Sylvester E. Jones, Sr.</b>
<input type="radio"/> <b>Loralyn Mayo</b>
<b>Democratic Central Committee At Large District 21</b> <b>Vote for 1</b> <b>No more than half of the members can be elected from the same gender.</b> Comité Central Demócrata Representando el Condado Distrito 21 Vote por Uno No más de la mitad de los miembros pueden ser elegidos del mismo sexo. <input type="radio"/> <b>Keith R. Sydnor</b> Male /Masculino
<b>Democratic Central Committee At Large District 22</b> <b>Vote for 1</b> <b>No more than half of the members can be elected from the same gender.</b> Comité Central Demócrata Representando el Condado Distrito 22 Vote por Uno No más de la mitad de los miembros pueden ser elegidos del mismo sexo. <input type="radio"/> <b>Emmett V. Jordan</b> Male /Masculino

<b>Democratic Central Committee At Large District 23</b> <b>Vote for 1</b> <b>No more than half of the members can be elected from the same gender.</b> Comité Central Demócrata Representando el Condado Distrito 23 Vote por Uno No más de la mitad de los miembros pueden ser elegidos del mismo sexo. <input type="radio"/> <b>Babatunde Alegbeleye</b> Male /Masculino
<input type="radio"/> <b>Keenon James</b> Male /Masculino
<input type="radio"/> <b>Sylvia Johnson</b> Female /Femenino
<input type="radio"/> <b>Le Shaun Quander-Mosley</b> Female /Femenino
<b>Democratic Central Committee At Large District 24</b> <b>Vote for 1</b> <b>No more than half of the members can be elected from the same gender.</b> Comité Central Demócrata Representando el Condado Distrito 24 Vote por Uno No más de la mitad de los miembros pueden ser elegidos del mismo sexo. <input type="radio"/> <b>Rudy D. Anthony</b> Male /Masculino
<input type="radio"/> <b>Derrick L. Coley</b> Male /Masculino
<b>Democratic Central Committee At Large District 25</b> <b>Vote for 1</b> <b>No more than half of the members can be elected from the same gender.</b> Comité Central Demócrata Representando el Condado Distrito 25 Vote por Uno No más de la mitad de los miembros pueden ser elegidos del mismo sexo. <input type="radio"/> <b>Kent Roberson</b> Male /Masculino
<b>Democratic Central Committee At Large District 26</b> <b>Vote for 1</b> <b>No more than half of the members can be elected from the same gender.</b> Comité Central Demócrata Representando el Condado Distrito 26 Vote por Uno No más de la mitad de los miembros pueden ser elegidos del mismo sexo. <input type="radio"/> <b>Clate D. Jackson</b> Male /Masculino
<input type="radio"/> <b>Jason Lewis</b> Male /Masculino

<b>Democratic Central Committee At Large District 27</b> <b>Vote for 1</b> <b>No more than half of the members can be elected from the same gender.</b> Comité Central Demócrata Representando el Condado Distrito 27 Vote por Uno No más de la mitad de los miembros pueden ser elegidos del mismo sexo. <input type="radio"/> <b>Darrell C. Odom, Sr.</b> Male /Masculino
<b>Democratic Central Committee At Large District 47</b> <b>Vote for 1</b> <b>No more than half of the members can be elected from the same gender.</b> Comité Central Demócrata Representando el Condado Distrito 47 Vote por Uno No más de la mitad de los miembros pueden ser elegidos del mismo sexo. <input type="radio"/> <b>Sarahita Wyatt-Paige</b> Female /Femenino
<b>Democratic Central Committee District 23</b> <b>Vote for up to 3</b> <b>No more than half of the members can be elected from the same gender.</b> Comité Central Demócrata Distrito 23 Vote por No Más de Tres No más de la mitad de los miembros pueden ser elegidos del mismo sexo. <input type="radio"/> <b>Kim Carter</b> Female /Femenino
<input type="radio"/> <b>Darren T. Gibson</b> Male /Masculino
<input type="radio"/> <b>Jacqui Steele-McCall</b> Female /Femenino
<input type="radio"/> <b>Diana Torres</b> Female /Femenino
<input type="radio"/> <b>Daniel Rutherford Wilson</b> Male /Masculino

**Official Ballot**  
**Gubernatorial Primary Election**  
**July 19, 2022**  
**State of Maryland, Prince George's County**  
**Democratic Ballot**

**BS DEM 204**  
**014-006**

Papeleta Electoral Oficial  
 Elección Primaria Gubernamental  
 19 de julio del 2022  
 Estado de Maryland, Condado de Prince George's  
 Papeleta del Partido Demócrata

**Instructions**  
**Instrucciones**

**Making Selections**  
**Seleccionando**



Fill in the oval to the left of the name of your choice. You must blacken the oval completely, and do not make any marks outside of the oval. You do not have to vote in every race.

Llene el óvalo a la izquierda del nombre de su selección. Debe rellenar el óvalo completamente y no haga ninguna marca fuera del óvalo. No tiene que votar en cada contienda.



Do not cross out or erase, or your vote may not count. If you make a mistake or a stray mark, you may ask for a new ballot.

No debe tachar o borrar, o su voto no se contará. Si comete un error o hace una marca demás, pueda solicitar una nueva papeleta.

<b>Governor / Lt. Governor</b> <b>Vote for 1</b> Gobernador / Vicegobernador Vote por Uno
<input type="radio"/> <b>Rushern L. Baker, III</b> and /y <b>Nancy Navarro</b>
<input type="radio"/> <b>Jon Baron</b> and /y <b>Natalie Williams</b>
<input type="radio"/> <b>Peter Franchot</b> and /y <b>Monique Anderson-Walker</b>
<input type="radio"/> <b>Douglas F. Gansler</b> and /y <b>Candace Hollingsworth</b>
<input type="radio"/> <b>Ralph W. Jaffe</b> and /y <b>Mark Greben</b>
<input type="radio"/> <b>Ashwani Jain</b> and /y <b>LaTrece Hawkins Lytes</b>
<input type="radio"/> <b>John King</b> and /y <b>Michelle Daugherty Siri</b>
<input type="radio"/> <b>Wes Moore</b> and /y <b>Aruna Miller</b>
<input type="radio"/> <b>Tom Perez</b> and /y <b>Shannon Sneed</b>
<input type="radio"/> <b>Jerome M. Segal</b> and /y <b>Justinian M. Dispenza</b>

<b>Comptroller</b> <b>Vote for 1</b> Contralor Vote por Uno
<input type="radio"/> <b>Timothy J. Adams</b>
<input type="radio"/> <b>Brooke Elizabeth Lierman</b>
<b>Attorney General</b> <b>Vote for 1</b> Procurador General Vote por Uno
<input type="radio"/> <b>Anthony G. Brown</b>
<input type="radio"/> <b>Katie Curran O'Malley</b>
<b>U.S. Senator</b> <b>Vote for 1</b> Senador de los EE.UU. Vote por Uno
<input type="radio"/> <b>Michelle L. Smith</b>
<input type="radio"/> <b>Chris Van Hollen</b>
<b>Representative in Congress</b> <b>District 5</b> <b>Vote for 1</b> Representante en el Congreso Distrito 5 Vote por Uno
<input type="radio"/> <b>Steny Hoyer</b>
<input type="radio"/> <b>Keith Washington</b>
<input type="radio"/> <b>McKayla Wilkes</b>
<b>State Senator</b> <b>District 23</b> <b>Vote for 1</b> Senador Estatal Distrito 23 Vote por Uno
<input type="radio"/> <b>Raaheela Ahmed</b>
<input type="radio"/> <b>Sylvia Johnson</b>
<input type="radio"/> <b>Ron Watson</b>
<b>House of Delegates</b> <b>District 23</b> <b>Vote for up to 3</b> Cámara de Delegados Distrito 23 Vote por No Más de Tres
<input type="radio"/> <b>Adrian Boafo</b>
<input type="radio"/> <b>Jocelyn Irene Collins</b>
<input type="radio"/> <b>Remi Duyile</b>
<input type="radio"/> <b>Marvin E. Holmes, Jr.</b>
<input type="radio"/> <b>Keenon James</b>
<input type="radio"/> <b>Januari McKay</b>
<input type="radio"/> <b>Monica Roebuck</b>
<input type="radio"/> <b>Jacqui Steele-McCall</b>
<input type="radio"/> <b>Kym Taylor</b>
<input type="radio"/> <b>Valeria Tomlin</b>

<b>County Executive</b> <b>Vote for 1</b> Ejecutivo del Condado Vote por Uno
<input type="radio"/> <b>Angela D. Alsobrooks</b>
<input type="radio"/> <b>Leigh Bodden</b>
<input type="radio"/> <b>Billy W. Bridges</b>
<input type="radio"/> <b>Sherman R. Hardy</b>
<input type="radio"/> <b>Moisette Tonya Sweat</b>
<b>County Council At Large</b> <b>Vote for up to 2</b> Miembro del Concejo Representando el Condado Vote por No Más de Dos
<input type="radio"/> <b>Rudy D. Anthony</b>
<input type="radio"/> <b>Sam Elira, Sr.</b>
<input type="radio"/> <b>Leo Bachi Eyombo</b>
<input type="radio"/> <b>Mel Franklin</b>
<input type="radio"/> <b>Stanford Fraser</b>
<input type="radio"/> <b>Calvin S. Hawkins, Jr.</b>
<input type="radio"/> <b>Jonathan White</b>
<b>County Council</b> <b>District 4</b> <b>Vote for 1</b> Concejo del Condado Distrito 4 Vote por Uno
<input type="radio"/> <b>Michael Estève</b>
<input type="radio"/> <b>Ingrid S. Harrison</b>
<input type="radio"/> <b>Patrice Murray</b>
<input type="radio"/> <b>Trance A. Washington</b>
<b>Judge of the Circuit Court</b> <b>Circuit 7</b> <b>Vote for 1</b> Juez de la Corte de Circuito Circuito 7 Vote por Uno
<input type="radio"/> <b>Brandon M. Burrell</b>
<input type="radio"/> <b>Carol Ann Coderre</b>
<input type="radio"/> <b>Malik Ali Shakur</b>
<input type="radio"/> <b>Andrea D. Smith</b>
<input type="radio"/> <b>Rhonda A. Wood</b>
<b>State's Attorney</b> <b>Vote for 1</b> Fiscal del Estado Vote por Uno
<input type="radio"/> <b>Aisha Braveboy</b> Unopposed /Sin Oponente
<b>Clerk of the Circuit Court</b> <b>Vote for 1</b> Secretario de la Corte del Circuito Vote por Uno
<input type="radio"/> <b>Mahasin El Amin</b>
<input type="radio"/> <b>Laverne C. Henry</b>

<b>Register of Wills</b> <b>Vote for 1</b> Registrador Testamentario Vote por Uno <input type="radio"/> <b>Cereta A. Lee</b> Unopposed /Sin Oponente
<b>Judge of the Orphans' Court</b> <b>Vote for up to 3</b> Juez de la Corte de Huérfanos Vote por No Más de Tres <input type="radio"/> <b>Wendy Alise Cartwright</b> Unopposed /Sin Oponente
<input type="radio"/> <b>Jason A. DeLoach</b> Unopposed /Sin Oponente
<input type="radio"/> <b>Athena Malloy Groves</b> Unopposed /Sin Oponente
<b>Sheriff</b> <b>Vote for 1</b> Alguacil Vote por Uno <input type="radio"/> <b>John D.B. Carr</b>
<input type="radio"/> <b>Elliott W. Gibson</b>
<input type="radio"/> <b>Dave Grogan</b>
<input type="radio"/> <b>Sylvester E. Jones, Sr.</b>
<input type="radio"/> <b>Loralyn Mayo</b>
<b>Democratic Central Committee At Large District 21</b> <b>Vote for 1</b> <b>No more than half of the members can be elected from the same gender.</b> Comité Central Demócrata Representando el Condado Distrito 21 Vote por Uno No más de la mitad de los miembros pueden ser elegidos del mismo sexo. <input type="radio"/> <b>Keith R. Sydnor</b> Male /Masculino
<b>Democratic Central Committee At Large District 22</b> <b>Vote for 1</b> <b>No more than half of the members can be elected from the same gender.</b> Comité Central Demócrata Representando el Condado Distrito 22 Vote por Uno No más de la mitad de los miembros pueden ser elegidos del mismo sexo. <input type="radio"/> <b>Emmett V. Jordan</b> Male /Masculino

<b>Democratic Central Committee At Large District 23</b> <b>Vote for 1</b> <b>No more than half of the members can be elected from the same gender.</b> Comité Central Demócrata Representando el Condado Distrito 23 Vote por Uno No más de la mitad de los miembros pueden ser elegidos del mismo sexo. <input type="radio"/> <b>Babatunde Alegbeleye</b> Male /Masculino
<input type="radio"/> <b>Keenon James</b> Male /Masculino
<input type="radio"/> <b>Sylvia Johnson</b> Female /Femenino
<input type="radio"/> <b>Le Shaun Quander-Mosley</b> Female /Femenino
<b>Democratic Central Committee At Large District 24</b> <b>Vote for 1</b> <b>No more than half of the members can be elected from the same gender.</b> Comité Central Demócrata Representando el Condado Distrito 24 Vote por Uno No más de la mitad de los miembros pueden ser elegidos del mismo sexo. <input type="radio"/> <b>Rudy D. Anthony</b> Male /Masculino
<input type="radio"/> <b>Derrick L. Coley</b> Male /Masculino
<b>Democratic Central Committee At Large District 25</b> <b>Vote for 1</b> <b>No more than half of the members can be elected from the same gender.</b> Comité Central Demócrata Representando el Condado Distrito 25 Vote por Uno No más de la mitad de los miembros pueden ser elegidos del mismo sexo. <input type="radio"/> <b>Kent Roberson</b> Male /Masculino
<b>Democratic Central Committee At Large District 26</b> <b>Vote for 1</b> <b>No more than half of the members can be elected from the same gender.</b> Comité Central Demócrata Representando el Condado Distrito 26 Vote por Uno No más de la mitad de los miembros pueden ser elegidos del mismo sexo. <input type="radio"/> <b>Clate D. Jackson</b> Male /Masculino
<input type="radio"/> <b>Jason Lewis</b> Male /Masculino

<b>Democratic Central Committee At Large District 27</b> <b>Vote for 1</b> <b>No more than half of the members can be elected from the same gender.</b> Comité Central Demócrata Representando el Condado Distrito 27 Vote por Uno No más de la mitad de los miembros pueden ser elegidos del mismo sexo. <input type="radio"/> <b>Darrell C. Odom, Sr.</b> Male /Masculino
<b>Democratic Central Committee At Large District 47</b> <b>Vote for 1</b> <b>No more than half of the members can be elected from the same gender.</b> Comité Central Demócrata Representando el Condado Distrito 47 Vote por Uno No más de la mitad de los miembros pueden ser elegidos del mismo sexo. <input type="radio"/> <b>Sarahita Wyatt-Paige</b> Female /Femenino
<b>Democratic Central Committee District 23</b> <b>Vote for up to 3</b> <b>No more than half of the members can be elected from the same gender.</b> Comité Central Demócrata Distrito 23 Vote por No Más de Tres No más de la mitad de los miembros pueden ser elegidos del mismo sexo. <input type="radio"/> <b>Kim Carter</b> Female /Femenino
<input type="radio"/> <b>Darren T. Gibson</b> Male /Masculino
<input type="radio"/> <b>Jacqui Steele-McCall</b> Female /Femenino
<input type="radio"/> <b>Diana Torres</b> Female /Femenino
<input type="radio"/> <b>Daniel Rutherford Wilson</b> Male /Masculino

**Official Ballot**  
**Gubernatorial Primary Election**  
**July 19, 2022**  
**State of Maryland, Prince George's County**  
**Democratic Ballot**

**BS DEM 205**  
**014-007**

Papeleta Electoral Oficial  
 Elección Primaria Gubernamental  
 19 de julio del 2022  
 Estado de Maryland, Condado de Prince George's  
 Papeleta del Partido Demócrata

**Instructions**  
**Instrucciones**

**Making Selections**  
**Seleccionando**

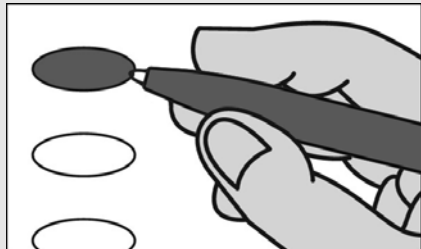

Fill in the oval to the left of the name of your choice. You must blacken the oval completely, and do not make any marks outside of the oval. You do not have to vote in every race.

Llene el óvalo a la izquierda del nombre de su selección. Debe rellenar el óvalo completamente y no haga ninguna marca fuera del óvalo. No tiene que votar en cada contienda.



Do not cross out or erase, or your vote may not count. If you make a mistake or a stray mark, you may ask for a new ballot.

No debe tachar o borrar, o su voto no se contará. Si comete un error o hace una marca demás, pueda solicitar una nueva papeleta.

<b>Governor / Lt. Governor</b> <b>Vote for 1</b> Gobernador / Vicegobernador Vote por Uno
<input type="radio"/> <b>Rushern L. Baker, III</b> and /y <b>Nancy Navarro</b>
<input type="radio"/> <b>Jon Baron</b> and /y <b>Natalie Williams</b>
<input type="radio"/> <b>Peter Franchot</b> and /y <b>Monique Anderson-Walker</b>
<input type="radio"/> <b>Douglas F. Gansler</b> and /y <b>Candace Hollingsworth</b>
<input type="radio"/> <b>Ralph W. Jaffe</b> and /y <b>Mark Greben</b>
<input type="radio"/> <b>Ashwani Jain</b> and /y <b>LaTrece Hawkins Lytes</b>
<input type="radio"/> <b>John King</b> and /y <b>Michelle Daugherty Siri</b>
<input type="radio"/> <b>Wes Moore</b> and /y <b>Aruna Miller</b>
<input type="radio"/> <b>Tom Perez</b> and /y <b>Shannon Sneed</b>
<input type="radio"/> <b>Jerome M. Segal</b> and /y <b>Justinian M. Dispenza</b>

<b>Comptroller</b> <b>Vote for 1</b> Contralor Vote por Uno
<input type="radio"/> <b>Timothy J. Adams</b>
<input type="radio"/> <b>Brooke Elizabeth Lierman</b>
<b>Attorney General</b> <b>Vote for 1</b> Procurador General Vote por Uno
<input type="radio"/> <b>Anthony G. Brown</b>
<input type="radio"/> <b>Katie Curran O'Malley</b>
<b>U.S. Senator</b> <b>Vote for 1</b> Senador de los EE.UU. Vote por Uno
<input type="radio"/> <b>Michelle L. Smith</b>
<input type="radio"/> <b>Chris Van Hollen</b>
<b>Representative in Congress</b> <b>District 4</b> <b>Vote for 1</b> Representante en el Congreso Distrito 4 Vote por Uno
<input type="radio"/> <b>Tammy Allison</b>
<input type="radio"/> <b>Angela M. Angel</b>
<input type="radio"/> <b>James Levi Curtis, Jr.</b>
<input type="radio"/> <b>Donna F. Edwards</b>
<input type="radio"/> <b>Matthew F. Fogg</b>
<input type="radio"/> <b>Gregory Holmes</b>
<input type="radio"/> <b>Glenn F. Ivey</b>
<input type="radio"/> <b>Robert K. McGhee</b>
<input type="radio"/> <b>Kim A. Shelton</b>
<b>State Senator</b> <b>District 24</b> <b>Vote for 1</b> Senador Estatal Distrito 24 Vote por Uno
<input type="radio"/> <b>Joanne C. Benson</b> Unopposed /Sin Oponente
<b>House of Delegates</b> <b>District 24</b> <b>Vote for up to 3</b> Cámara de Delegados Distrito 24 Vote por No Más de Tres
<input type="radio"/> <b>Tiffany T. Alston</b>
<input type="radio"/> <b>Sennieal Crutchfield</b>
<input type="radio"/> <b>Richard DeShay Elliott</b>
<input type="radio"/> <b>Andrea Fletcher Harrison</b>
<input type="radio"/> <b>Jazz M. Lewis</b>
<input type="radio"/> <b>Alexis S. Solis</b>
<input type="radio"/> <b>Christopher Stevenson</b>
<input type="radio"/> <b>LaTasha R. Ward</b>

<b>County Executive</b> <b>Vote for 1</b> Ejecutivo del Condado Vote por Uno
<input type="radio"/> <b>Angela D. Alsobrooks</b>
<input type="radio"/> <b>Leigh Bodden</b>
<input type="radio"/> <b>Billy W. Bridges</b>
<input type="radio"/> <b>Sherman R. Hardy</b>
<input type="radio"/> <b>Moisette Tonya Sweat</b>
<b>County Council At Large</b> <b>Vote for up to 2</b> Miembro del Concejo Representando el Condado Vote por No Más de Dos
<input type="radio"/> <b>Rudy D. Anthony</b>
<input type="radio"/> <b>Sam Elira, Sr.</b>
<input type="radio"/> <b>Leo Bachi Eyombo</b>
<input type="radio"/> <b>Mel Franklin</b>
<input type="radio"/> <b>Stanford Fraser</b>
<input type="radio"/> <b>Calvin S. Hawkins, Jr.</b>
<input type="radio"/> <b>Jonathan White</b>
<b>County Council</b> <b>District 4</b> <b>Vote for 1</b> Concejo del Condado Distrito 4 Vote por Uno
<input type="radio"/> <b>Michael Estève</b>
<input type="radio"/> <b>Ingrid S. Harrison</b>
<input type="radio"/> <b>Patrice Murray</b>
<input type="radio"/> <b>Trance A. Washington</b>
<b>Judge of the Circuit Court</b> <b>Circuit 7</b> <b>Vote for 1</b> Juez de la Corte de Circuito Circuito 7 Vote por Uno
<input type="radio"/> <b>Brandon M. Burrell</b>
<input type="radio"/> <b>Carol Ann Coderre</b>
<input type="radio"/> <b>Malik Ali Shakur</b>
<input type="radio"/> <b>Andrea D. Smith</b>
<input type="radio"/> <b>Rhonda A. Wood</b>
<b>State's Attorney</b> <b>Vote for 1</b> Fiscal del Estado Vote por Uno
<input type="radio"/> <b>Aisha Braveboy</b> Unopposed /Sin Oponente
<b>Clerk of the Circuit Court</b> <b>Vote for 1</b> Secretario de la Corte del Circuito Vote por Uno
<input type="radio"/> <b>Mahasin El Amin</b>
<input type="radio"/> <b>Laverne C. Henry</b>

<p><b>Register of Wills</b>  <b>Vote for 1</b>          Registrador Testamentario          Vote por Uno</p> <p><input type="radio"/> <b>Cereta A. Lee</b>          Unopposed /Sin Oponente</p>
<p><b>Judge of the Orphans' Court</b>  <b>Vote for up to 3</b>          Juez de la Corte de Huérfanos          Vote por No Más de Tres</p> <p><input type="radio"/> <b>Wendy Alise Cartwright</b>          Unopposed /Sin Oponente</p>
<p><input type="radio"/> <b>Jason A. DeLoach</b>          Unopposed /Sin Oponente</p>
<p><input type="radio"/> <b>Athena Malloy Groves</b>          Unopposed /Sin Oponente</p>
<p><b>Sheriff</b>  <b>Vote for 1</b>          Alguacil          Vote por Uno</p> <p><input type="radio"/> <b>John D.B. Carr</b></p>
<p><input type="radio"/> <b>Elliott W. Gibson</b></p>
<p><input type="radio"/> <b>Dave Grogan</b></p>
<p><input type="radio"/> <b>Sylvester E. Jones, Sr.</b></p>
<p><input type="radio"/> <b>Loralyn Mayo</b></p>
<p><b>Democratic Central Committee At Large District 21</b>  <b>Vote for 1</b>  <b>No more than half of the members can be elected from the same gender.</b>          Comité Central Demócrata Representando el Condado Distrito 21          Vote por Uno          No más de la mitad de los miembros pueden ser elegidos del mismo sexo.</p> <p><input type="radio"/> <b>Keith R. Sydnor</b>          Male /Masculino</p>
<p><b>Democratic Central Committee At Large District 22</b>  <b>Vote for 1</b>  <b>No more than half of the members can be elected from the same gender.</b>          Comité Central Demócrata Representando el Condado Distrito 22          Vote por Uno          No más de la mitad de los miembros pueden ser elegidos del mismo sexo.</p> <p><input type="radio"/> <b>Emmett V. Jordan</b>          Male /Masculino</p>

<p><b>Democratic Central Committee At Large District 23</b>  <b>Vote for 1</b>  <b>No more than half of the members can be elected from the same gender.</b>          Comité Central Demócrata Representando el Condado Distrito 23          Vote por Uno          No más de la mitad de los miembros pueden ser elegidos del mismo sexo.</p> <p><input type="radio"/> <b>Babatunde Alegbeleye</b>          Male /Masculino</p>
<p><input type="radio"/> <b>Keenon James</b>          Male /Masculino</p>
<p><input type="radio"/> <b>Sylvia Johnson</b>          Female /Femenino</p>
<p><input type="radio"/> <b>Le Shaun Quander-Mosley</b>          Female /Femenino</p>
<p><b>Democratic Central Committee At Large District 24</b>  <b>Vote for 1</b>  <b>No more than half of the members can be elected from the same gender.</b>          Comité Central Demócrata Representando el Condado Distrito 24          Vote por Uno          No más de la mitad de los miembros pueden ser elegidos del mismo sexo.</p> <p><input type="radio"/> <b>Rudy D. Anthony</b>          Male /Masculino</p>
<p><input type="radio"/> <b>Derrick L. Coley</b>          Male /Masculino</p>
<p><b>Democratic Central Committee At Large District 25</b>  <b>Vote for 1</b>  <b>No more than half of the members can be elected from the same gender.</b>          Comité Central Demócrata Representando el Condado Distrito 25          Vote por Uno          No más de la mitad de los miembros pueden ser elegidos del mismo sexo.</p> <p><input type="radio"/> <b>Kent Roberson</b>          Male /Masculino</p>
<p><b>Democratic Central Committee At Large District 26</b>  <b>Vote for 1</b>  <b>No more than half of the members can be elected from the same gender.</b>          Comité Central Demócrata Representando el Condado Distrito 26          Vote por Uno          No más de la mitad de los miembros pueden ser elegidos del mismo sexo.</p> <p><input type="radio"/> <b>Clate D. Jackson</b>          Male /Masculino</p>
<p><input type="radio"/> <b>Jason Lewis</b>          Male /Masculino</p>

<p><b>Democratic Central Committee At Large District 27</b>  <b>Vote for 1</b>  <b>No more than half of the members can be elected from the same gender.</b>          Comité Central Demócrata Representando el Condado Distrito 27          Vote por Uno          No más de la mitad de los miembros pueden ser elegidos del mismo sexo.</p> <p><input type="radio"/> <b>Darrell C. Odom, Sr.</b>          Male /Masculino</p>
<p><b>Democratic Central Committee At Large District 47</b>  <b>Vote for 1</b>  <b>No more than half of the members can be elected from the same gender.</b>          Comité Central Demócrata Representando el Condado Distrito 47          Vote por Uno          No más de la mitad de los miembros pueden ser elegidos del mismo sexo.</p> <p><input type="radio"/> <b>Sarahita Wyatt-Paige</b>          Female /Femenino</p>
<p><b>Democratic Central Committee District 24</b>  <b>Vote for up to 3</b>  <b>No more than half of the members can be elected from the same gender.</b>          Comité Central Demócrata Distrito 24          Vote por No Más de Tres          No más de la mitad de los miembros pueden ser elegidos del mismo sexo.</p> <p><input type="radio"/> <b>Richard DeShay Elliott</b>          Male /Masculino</p>
<p><input type="radio"/> <b>Jennifer D. Epps</b>          Female /Femenino</p>
<p><input type="radio"/> <b>De Borah Grant</b>          Female /Femenino</p>
<p><input type="radio"/> <b>Michael Hayes</b>          Male /Masculino</p>
<p><input type="radio"/> <b>Stephanie D. Hicks</b>          Female /Femenino</p>
<p><input type="radio"/> <b>Carl Parker, Jr.</b>          Male /Masculino</p>
<p><input type="radio"/> <b>Patricia M. Waiters</b>          Female /Femenino</p>



**Official Ballot**  
**Gubernatorial Primary Election**  
**July 19, 2022**  
**State of Maryland, Prince George's County**  
**Democratic Ballot**

**BS DEM 206**  
**014-008**

Papeleta Electoral Oficial  
 Elección Primaria Gubernamental  
 19 de julio del 2022  
 Estado de Maryland, Condado de Prince George's  
 Papeleta del Partido Demócrata

**Instructions**  
**Instrucciones**

**Making Selections**  
**Seleccionando**



Fill in the oval to the left of the name of your choice. You must blacken the oval completely, and do not make any marks outside of the oval. You do not have to vote in every race.

Llene el óvalo a la izquierda del nombre de su selección. Debe rellenar el óvalo completamente y no haga ninguna marca fuera del óvalo. No tiene que votar en cada contienda.



Do not cross out or erase, or your vote may not count. If you make a mistake or a stray mark, you may ask for a new ballot.

No debe tachar o borrar, o su voto no se contará. Si comete un error o hace una marca demás, pueda solicitar una nueva papeleta.

<b>Governor / Lt. Governor</b> <b>Vote for 1</b> Gobernador / Vicegobernador Vote por Uno
<input type="radio"/> <b>Rushern L. Baker, III</b> and /y <b>Nancy Navarro</b>
<input type="radio"/> <b>Jon Baron</b> and /y <b>Natalie Williams</b>
<input type="radio"/> <b>Peter Franchot</b> and /y <b>Monique Anderson-Walker</b>
<input type="radio"/> <b>Douglas F. Gansler</b> and /y <b>Candace Hollingsworth</b>
<input type="radio"/> <b>Ralph W. Jaffe</b> and /y <b>Mark Greben</b>
<input type="radio"/> <b>Ashwani Jain</b> and /y <b>LaTrece Hawkins Lytes</b>
<input type="radio"/> <b>John King</b> and /y <b>Michelle Daugherty Siri</b>
<input type="radio"/> <b>Wes Moore</b> and /y <b>Aruna Miller</b>
<input type="radio"/> <b>Tom Perez</b> and /y <b>Shannon Sneed</b>
<input type="radio"/> <b>Jerome M. Segal</b> and /y <b>Justinian M. Dispenza</b>

<b>Comptroller</b> <b>Vote for 1</b> Contralor Vote por Uno
<input type="radio"/> <b>Timothy J. Adams</b>
<input type="radio"/> <b>Brooke Elizabeth Lierman</b>

<b>Attorney General</b> <b>Vote for 1</b> Procurador General Vote por Uno
<input type="radio"/> <b>Anthony G. Brown</b>
<input type="radio"/> <b>Katie Curran O'Malley</b>

<b>U.S. Senator</b> <b>Vote for 1</b> Senador de los EE.UU. Vote por Uno
<input type="radio"/> <b>Michelle L. Smith</b>
<input type="radio"/> <b>Chris Van Hollen</b>

<b>Representative in Congress</b> <b>District 4</b> <b>Vote for 1</b> Representante en el Congreso Distrito 4 Vote por Uno
<input type="radio"/> <b>Tammy Allison</b>
<input type="radio"/> <b>Angela M. Angel</b>
<input type="radio"/> <b>James Levi Curtis, Jr.</b>
<input type="radio"/> <b>Donna F. Edwards</b>
<input type="radio"/> <b>Matthew F. Fogg</b>
<input type="radio"/> <b>Gregory Holmes</b>
<input type="radio"/> <b>Glenn F. Ivey</b>
<input type="radio"/> <b>Robert K. McGhee</b>
<input type="radio"/> <b>Kim A. Shelton</b>

<b>State Senator</b> <b>District 22</b> <b>Vote for 1</b> Senador Estatal Distrito 22 Vote por Uno
<input type="radio"/> <b>Rashad D. Lloyd</b>
<input type="radio"/> <b>Paul G. Pinsky</b>

<b>House of Delegates</b> <b>District 22</b> <b>Vote for up to 3</b> Cámara de Delegados Distrito 22 Vote por No Más de Tres
<input type="radio"/> <b>Anne Healey</b>
<input type="radio"/> <b>Chiquita Jackson</b>
<input type="radio"/> <b>Ashanti Martinez</b>
<input type="radio"/> <b>Patrick A. Paschall</b>
<input type="radio"/> <b>Alonzo T. Washington</b>
<input type="radio"/> <b>Nicole A. Williams</b>

<b>County Executive</b> <b>Vote for 1</b> Ejecutivo del Condado Vote por Uno
<input type="radio"/> <b>Angela D. Alsobrooks</b>
<input type="radio"/> <b>Leigh Bodden</b>
<input type="radio"/> <b>Billy W. Bridges</b>
<input type="radio"/> <b>Sherman R. Hardy</b>
<input type="radio"/> <b>Moisette Tonya Sweat</b>

<b>County Council At Large</b> <b>Vote for up to 2</b> Miembro del Concejo Representando el Condado Vote por No Más de Dos
<input type="radio"/> <b>Rudy D. Anthony</b>
<input type="radio"/> <b>Sam Elira, Sr.</b>
<input type="radio"/> <b>Leo Bachi Eyombo</b>
<input type="radio"/> <b>Mel Franklin</b>
<input type="radio"/> <b>Stanford Fraser</b>
<input type="radio"/> <b>Calvin S. Hawkins, Jr.</b>
<input type="radio"/> <b>Jonathan White</b>

<b>County Council</b> <b>District 4</b> <b>Vote for 1</b> Concejo del Condado Distrito 4 Vote por Uno
<input type="radio"/> <b>Michael Estève</b>
<input type="radio"/> <b>Ingrid S. Harrison</b>
<input type="radio"/> <b>Patrice Murray</b>
<input type="radio"/> <b>Trance A. Washington</b>

<b>Judge of the Circuit Court</b> <b>Circuit 7</b> <b>Vote for 1</b> Juez de la Corte de Circuito Circuito 7 Vote por Uno
<input type="radio"/> <b>Brandon M. Burrell</b>
<input type="radio"/> <b>Carol Ann Coderre</b>
<input type="radio"/> <b>Malik Ali Shakur</b>
<input type="radio"/> <b>Andrea D. Smith</b>
<input type="radio"/> <b>Rhonda A. Wood</b>

<b>State's Attorney</b> <b>Vote for 1</b> Fiscal del Estado Vote por Uno
<input type="radio"/> <b>Aisha Braveboy</b> <b>Unopposed /Sin Oponente</b>

<b>Clerk of the Circuit Court</b> <b>Vote for 1</b> Secretario de la Corte del Circuito Vote por Uno
<input type="radio"/> <b>Mahasin El Amin</b>
<input type="radio"/> <b>Laverne C. Henry</b>

<b>Register of Wills</b> <b>Vote for 1</b> Registrador Testamentario Vote por Uno <input type="radio"/> <b>Cereta A. Lee</b> Unopposed /Sin Oponente
<b>Judge of the Orphans' Court</b> <b>Vote for up to 3</b> Juez de la Corte de Huérfanos Vote por No Más de Tres <input type="radio"/> <b>Wendy Alise Cartwright</b> Unopposed /Sin Oponente
<input type="radio"/> <b>Jason A. DeLoach</b> Unopposed /Sin Oponente
<input type="radio"/> <b>Athena Malloy Groves</b> Unopposed /Sin Oponente
<b>Sheriff</b> <b>Vote for 1</b> Alguacil Vote por Uno <input type="radio"/> <b>John D.B. Carr</b>
<input type="radio"/> <b>Elliott W. Gibson</b>
<input type="radio"/> <b>Dave Grogan</b>
<input type="radio"/> <b>Sylvester E. Jones, Sr.</b>
<input type="radio"/> <b>Loralyn Mayo</b>
<b>Democratic Central Committee At Large District 21</b> <b>Vote for 1</b> <b>No more than half of the members can be elected from the same gender.</b> Comité Central Demócrata Representando el Condado Distrito 21 Vote por Uno No más de la mitad de los miembros pueden ser elegidos del mismo sexo. <input type="radio"/> <b>Keith R. Sydnor</b> Male /Masculino
<b>Democratic Central Committee At Large District 22</b> <b>Vote for 1</b> <b>No more than half of the members can be elected from the same gender.</b> Comité Central Demócrata Representando el Condado Distrito 22 Vote por Uno No más de la mitad de los miembros pueden ser elegidos del mismo sexo. <input type="radio"/> <b>Emmett V. Jordan</b> Male /Masculino

<b>Democratic Central Committee At Large District 23</b> <b>Vote for 1</b> <b>No more than half of the members can be elected from the same gender.</b> Comité Central Demócrata Representando el Condado Distrito 23 Vote por Uno No más de la mitad de los miembros pueden ser elegidos del mismo sexo. <input type="radio"/> <b>Babatunde Alegbeleye</b> Male /Masculino
<input type="radio"/> <b>Keenon James</b> Male /Masculino
<input type="radio"/> <b>Sylvia Johnson</b> Female /Femenino
<input type="radio"/> <b>Le Shaun Quander-Mosley</b> Female /Femenino
<b>Democratic Central Committee At Large District 24</b> <b>Vote for 1</b> <b>No more than half of the members can be elected from the same gender.</b> Comité Central Demócrata Representando el Condado Distrito 24 Vote por Uno No más de la mitad de los miembros pueden ser elegidos del mismo sexo. <input type="radio"/> <b>Rudy D. Anthony</b> Male /Masculino
<input type="radio"/> <b>Derrick L. Coley</b> Male /Masculino
<b>Democratic Central Committee At Large District 25</b> <b>Vote for 1</b> <b>No more than half of the members can be elected from the same gender.</b> Comité Central Demócrata Representando el Condado Distrito 25 Vote por Uno No más de la mitad de los miembros pueden ser elegidos del mismo sexo. <input type="radio"/> <b>Kent Roberson</b> Male /Masculino
<b>Democratic Central Committee At Large District 26</b> <b>Vote for 1</b> <b>No more than half of the members can be elected from the same gender.</b> Comité Central Demócrata Representando el Condado Distrito 26 Vote por Uno No más de la mitad de los miembros pueden ser elegidos del mismo sexo. <input type="radio"/> <b>Clate D. Jackson</b> Male /Masculino
<input type="radio"/> <b>Jason Lewis</b> Male /Masculino

<b>Democratic Central Committee At Large District 27</b> <b>Vote for 1</b> <b>No more than half of the members can be elected from the same gender.</b> Comité Central Demócrata Representando el Condado Distrito 27 Vote por Uno No más de la mitad de los miembros pueden ser elegidos del mismo sexo. <input type="radio"/> <b>Darrell C. Odom, Sr.</b> Male /Masculino
<b>Democratic Central Committee At Large District 47</b> <b>Vote for 1</b> <b>No more than half of the members can be elected from the same gender.</b> Comité Central Demócrata Representando el Condado Distrito 47 Vote por Uno No más de la mitad de los miembros pueden ser elegidos del mismo sexo. <input type="radio"/> <b>Sarahita Wyatt-Paige</b> Female /Femenino
<b>Democratic Central Committee District 22</b> <b>Vote for up to 3</b> <b>No more than half of the members can be elected from the same gender.</b> Comité Central Demócrata Distrito 22 Vote por No Más de Tres No más de la mitad de los miembros pueden ser elegidos del mismo sexo. <input type="radio"/> <b>Chike B. Croslin</b> Male /Masculino
<input type="radio"/> <b>Kony L. Serrano</b> Female /Femenino
<b>Nomination Vacant</b> /Nominación Vacante

**Official Ballot**  
**Gubernatorial Primary Election**  
**July 19, 2022**  
**State of Maryland, Prince George's County**  
**Democratic Ballot**

**BS DEM 207**  
**014-009**

Papeleta Electoral Oficial  
 Elección Primaria Gubernamental  
 19 de julio del 2022  
 Estado de Maryland, Condado de Prince George's  
 Papeleta del Partido Demócrata

**Instructions**  
**Instrucciones**

**Making Selections**  
**Seleccionando**



Fill in the oval to the left of the name of your choice. You must blacken the oval completely, and do not make any marks outside of the oval. You do not have to vote in every race.

Llene el óvalo a la izquierda del nombre de su selección. Debe rellenar el óvalo completamente y no haga ninguna marca fuera del óvalo. No tiene que votar en cada contienda.



Do not cross out or erase, or your vote may not count. If you make a mistake or a stray mark, you may ask for a new ballot.

No debe tachar o borrar, o su voto no se contará. Si comete un error o hace una marca demás, pueda solicitar una nueva papeleta.

**Governor / Lt. Governor**  
**Vote for 1**  
 Gobernador / Vicegobernador  
 Vote por Uno

- Rushern L. Baker, III**  
and /y  
**Nancy Navarro**
- Jon Baron**  
and /y  
**Natalie Williams**
- Peter Franchot**  
and /y  
**Monique Anderson-Walker**
- Douglas F. Gansler**  
and /y  
**Candace Hollingsworth**
- Ralph W. Jaffe**  
and /y  
**Mark Greben**
- Ashwani Jain**  
and /y  
**LaTrece Hawkins Lytes**
- John King**  
and /y  
**Michelle Daugherty Siri**
- Wes Moore**  
and /y  
**Aruna Miller**
- Tom Perez**  
and /y  
**Shannon Sneed**
- Jerome M. Segal**  
and /y  
**Justinian M. Dispenza**

**Comptroller**

**Vote for 1**  
 Contralor  
 Vote por Uno

- Timothy J. Adams**
- Brooke Elizabeth Lierman**

**Attorney General**

**Vote for 1**  
 Procurador General  
 Vote por Uno

- Anthony G. Brown**
- Katie Curran O'Malley**

**U.S. Senator**

**Vote for 1**  
 Senador de los EE.UU.  
 Vote por Uno

- Michelle L. Smith**
- Chris Van Hollen**

**Representative in Congress**  
**District 5**

**Vote for 1**  
 Representante en el Congreso  
 Distrito 5  
 Vote por Uno

- Steny Hoyer**
- Keith Washington**
- McKayla Wilkes**

**State Senator**

**District 23**  
**Vote for 1**  
 Senador Estatal  
 Distrito 23  
 Vote por Uno

- Raaheela Ahmed**
- Sylvia Johnson**
- Ron Watson**

**House of Delegates**  
**District 23**

**Vote for up to 3**  
 Cámara de Delegados  
 Distrito 23  
 Vote por No Más de Tres

- Adrian Boafo**
- Jocelyn Irene Collins**
- Remi Duyile**
- Marvin E. Holmes, Jr.**
- Keenon James**
- Januari McKay**
- Monica Roebuck**
- Jacqui Steele-McCall**
- Kym Taylor**
- Valeria Tomlin**

**County Executive**

**Vote for 1**  
 Ejecutivo del Condado  
 Vote por Uno

- Angela D. Alsobrooks**
- Leigh Bodden**
- Billy W. Bridges**
- Sherman R. Hardy**
- Moisette Tonya Sweat**

**County Council At Large**

**Vote for up to 2**  
 Miembro del Concejo  
 Representando el Condado  
 Vote por No Más de Dos

- Rudy D. Anthony**
- Sam Elira, Sr.**
- Leo Bachi Eyombo**
- Mel Franklin**
- Stanford Fraser**
- Calvin S. Hawkins, Jr.**
- Jonathan White**

**County Council**

**District 4**  
**Vote for 1**  
 Concejo del Condado  
 Distrito 4  
 Vote por Uno

- Michael Estève**
- Ingrid S. Harrison**
- Patrice Murray**
- Trance A. Washington**

**Judge of the Circuit Court**  
**Circuit 7**

**Vote for 1**  
 Juez de la Corte de Circuito  
 Circuito 7  
 Vote por Uno

- Brandon M. Burrell**
- Carol Ann Coderre**
- Malik Ali Shakur**
- Andrea D. Smith**
- Rhonda A. Wood**

**State's Attorney**

**Vote for 1**  
 Fiscal del Estado  
 Vote por Uno

- Aisha Braveboy**  
**Unopposed /Sin Oponente**

**Clerk of the Circuit Court**

**Vote for 1**  
 Secretario de la Corte del  
 Circuito  
 Vote por Uno

- Mahasin El Amin**
- Laverne C. Henry**

<b>Register of Wills</b> <b>Vote for 1</b> Registrador Testamentario Vote por Uno <input type="radio"/> <b>Cereta A. Lee</b> Unopposed /Sin Oponente
<b>Judge of the Orphans' Court</b> <b>Vote for up to 3</b> Juez de la Corte de Huérfanos Vote por No Más de Tres <input type="radio"/> <b>Wendy Alise Cartwright</b> Unopposed /Sin Oponente
<input type="radio"/> <b>Jason A. DeLoach</b> Unopposed /Sin Oponente
<input type="radio"/> <b>Athena Malloy Groves</b> Unopposed /Sin Oponente
<b>Sheriff</b> <b>Vote for 1</b> Alguacil Vote por Uno <input type="radio"/> <b>John D.B. Carr</b>
<input type="radio"/> <b>Elliott W. Gibson</b>
<input type="radio"/> <b>Dave Grogan</b>
<input type="radio"/> <b>Sylvester E. Jones, Sr.</b>
<input type="radio"/> <b>Loralyn Mayo</b>
<b>Democratic Central Committee At Large District 21</b> <b>Vote for 1</b> <b>No more than half of the members can be elected from the same gender.</b> Comité Central Demócrata Representando el Condado Distrito 21 Vote por Uno No más de la mitad de los miembros pueden ser elegidos del mismo sexo. <input type="radio"/> <b>Keith R. Sydnor</b> Male /Masculino
<b>Democratic Central Committee At Large District 22</b> <b>Vote for 1</b> <b>No more than half of the members can be elected from the same gender.</b> Comité Central Demócrata Representando el Condado Distrito 22 Vote por Uno No más de la mitad de los miembros pueden ser elegidos del mismo sexo. <input type="radio"/> <b>Emmett V. Jordan</b> Male /Masculino

<b>Democratic Central Committee At Large District 23</b> <b>Vote for 1</b> <b>No more than half of the members can be elected from the same gender.</b> Comité Central Demócrata Representando el Condado Distrito 23 Vote por Uno No más de la mitad de los miembros pueden ser elegidos del mismo sexo. <input type="radio"/> <b>Babatunde Alegbeleye</b> Male /Masculino
<input type="radio"/> <b>Keenon James</b> Male /Masculino
<input type="radio"/> <b>Sylvia Johnson</b> Female /Femenino
<input type="radio"/> <b>Le Shaun Quander-Mosley</b> Female /Femenino
<b>Democratic Central Committee At Large District 24</b> <b>Vote for 1</b> <b>No more than half of the members can be elected from the same gender.</b> Comité Central Demócrata Representando el Condado Distrito 24 Vote por Uno No más de la mitad de los miembros pueden ser elegidos del mismo sexo. <input type="radio"/> <b>Rudy D. Anthony</b> Male /Masculino
<input type="radio"/> <b>Derrick L. Coley</b> Male /Masculino
<b>Democratic Central Committee At Large District 25</b> <b>Vote for 1</b> <b>No more than half of the members can be elected from the same gender.</b> Comité Central Demócrata Representando el Condado Distrito 25 Vote por Uno No más de la mitad de los miembros pueden ser elegidos del mismo sexo. <input type="radio"/> <b>Kent Roberson</b> Male /Masculino
<b>Democratic Central Committee At Large District 26</b> <b>Vote for 1</b> <b>No more than half of the members can be elected from the same gender.</b> Comité Central Demócrata Representando el Condado Distrito 26 Vote por Uno No más de la mitad de los miembros pueden ser elegidos del mismo sexo. <input type="radio"/> <b>Clate D. Jackson</b> Male /Masculino
<input type="radio"/> <b>Jason Lewis</b> Male /Masculino

<b>Democratic Central Committee At Large District 27</b> <b>Vote for 1</b> <b>No more than half of the members can be elected from the same gender.</b> Comité Central Demócrata Representando el Condado Distrito 27 Vote por Uno No más de la mitad de los miembros pueden ser elegidos del mismo sexo. <input type="radio"/> <b>Darrell C. Odom, Sr.</b> Male /Masculino
<b>Democratic Central Committee At Large District 47</b> <b>Vote for 1</b> <b>No more than half of the members can be elected from the same gender.</b> Comité Central Demócrata Representando el Condado Distrito 47 Vote por Uno No más de la mitad de los miembros pueden ser elegidos del mismo sexo. <input type="radio"/> <b>Sarahita Wyatt-Paige</b> Female /Femenino
<b>Democratic Central Committee District 23</b> <b>Vote for up to 3</b> <b>No more than half of the members can be elected from the same gender.</b> Comité Central Demócrata Distrito 23 Vote por No Más de Tres No más de la mitad de los miembros pueden ser elegidos del mismo sexo. <input type="radio"/> <b>Kim Carter</b> Female /Femenino
<input type="radio"/> <b>Darren T. Gibson</b> Male /Masculino
<input type="radio"/> <b>Jacqui Steele-McCall</b> Female /Femenino
<input type="radio"/> <b>Diana Torres</b> Female /Femenino
<input type="radio"/> <b>Daniel Rutherford Wilson</b> Male /Masculino

**Official Ballot**  
**Gubernatorial Primary Election**  
**July 19, 2022**  
**State of Maryland, Prince George's County**  
**Democratic Ballot**

**BS DEM 208**  
**014-010**

Papeleta Electoral Oficial  
 Elección Primaria Gubernamental  
 19 de julio del 2022  
 Estado de Maryland, Condado de Prince George's  
 Papeleta del Partido Demócrata

**Instructions**  
**Instrucciones**

**Making Selections**  
**Seleccionando**

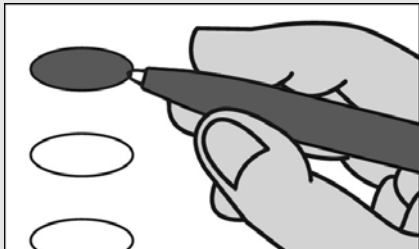

Fill in the oval to the left of the name of your choice. You must blacken the oval completely, and do not make any marks outside of the oval. You do not have to vote in every race.

Llene el óvalo a la izquierda del nombre de su selección. Debe rellenar el óvalo completamente y no haga ninguna marca fuera del óvalo. No tiene que votar en cada contienda.



Do not cross out or erase, or your vote may not count. If you make a mistake or a stray mark, you may ask for a new ballot.

No debe tachar o borrar, o su voto no se contará. Si comete un error o hace una marca demás, pueda solicitar una nueva papeleta.

<b>Governor / Lt. Governor</b> <b>Vote for 1</b> Gobernador / Vicegobernador Vote por Uno
<input type="radio"/> <b>Rushern L. Baker, III</b> and /y <b>Nancy Navarro</b>
<input type="radio"/> <b>Jon Baron</b> and /y <b>Natalie Williams</b>
<input type="radio"/> <b>Peter Franchot</b> and /y <b>Monique Anderson-Walker</b>
<input type="radio"/> <b>Douglas F. Gansler</b> and /y <b>Candace Hollingsworth</b>
<input type="radio"/> <b>Ralph W. Jaffe</b> and /y <b>Mark Greben</b>
<input type="radio"/> <b>Ashwani Jain</b> and /y <b>LaTrece Hawkins Lytes</b>
<input type="radio"/> <b>John King</b> and /y <b>Michelle Daugherty Siri</b>
<input type="radio"/> <b>Wes Moore</b> and /y <b>Aruna Miller</b>
<input type="radio"/> <b>Tom Perez</b> and /y <b>Shannon Sneed</b>
<input type="radio"/> <b>Jerome M. Segal</b> and /y <b>Justinian M. Dispenza</b>

<b>Comptroller</b> <b>Vote for 1</b> Contralor Vote por Uno
<input type="radio"/> <b>Timothy J. Adams</b>
<input type="radio"/> <b>Brooke Elizabeth Lierman</b>
<b>Attorney General</b> <b>Vote for 1</b> Procurador General Vote por Uno
<input type="radio"/> <b>Anthony G. Brown</b>
<input type="radio"/> <b>Katie Curran O'Malley</b>
<b>U.S. Senator</b> <b>Vote for 1</b> Senador de los EE.UU. Vote por Uno
<input type="radio"/> <b>Michelle L. Smith</b>
<input type="radio"/> <b>Chris Van Hollen</b>
<b>Representative in Congress</b> <b>District 5</b> <b>Vote for 1</b> Representante en el Congreso Distrito 5 Vote por Uno
<input type="radio"/> <b>Steny Hoyer</b>
<input type="radio"/> <b>Keith Washington</b>
<input type="radio"/> <b>McKayla Wilkes</b>
<b>State Senator</b> <b>District 23</b> <b>Vote for 1</b> Senador Estatal Distrito 23 Vote por Uno
<input type="radio"/> <b>Raaheela Ahmed</b>
<input type="radio"/> <b>Sylvia Johnson</b>
<input type="radio"/> <b>Ron Watson</b>
<b>House of Delegates</b> <b>District 23</b> <b>Vote for up to 3</b> Cámara de Delegados Distrito 23 Vote por No Más de Tres
<input type="radio"/> <b>Adrian Boafo</b>
<input type="radio"/> <b>Jocelyn Irene Collins</b>
<input type="radio"/> <b>Remi Duyile</b>
<input type="radio"/> <b>Marvin E. Holmes, Jr.</b>
<input type="radio"/> <b>Keenon James</b>
<input type="radio"/> <b>Januari McKay</b>
<input type="radio"/> <b>Monica Roebuck</b>
<input type="radio"/> <b>Jacqui Steele-McCall</b>
<input type="radio"/> <b>Kym Taylor</b>
<input type="radio"/> <b>Valeria Tomlin</b>

<b>County Executive</b> <b>Vote for 1</b> Ejecutivo del Condado Vote por Uno
<input type="radio"/> <b>Angela D. Alsobrooks</b>
<input type="radio"/> <b>Leigh Bodden</b>
<input type="radio"/> <b>Billy W. Bridges</b>
<input type="radio"/> <b>Sherman R. Hardy</b>
<input type="radio"/> <b>Moisette Tonya Sweat</b>
<b>County Council At Large</b> <b>Vote for up to 2</b> Miembro del Concejo Representando el Condado Vote por No Más de Dos
<input type="radio"/> <b>Rudy D. Anthony</b>
<input type="radio"/> <b>Sam Elira, Sr.</b>
<input type="radio"/> <b>Leo Bachi Eyombo</b>
<input type="radio"/> <b>Mel Franklin</b>
<input type="radio"/> <b>Stanford Fraser</b>
<input type="radio"/> <b>Calvin S. Hawkins, Jr.</b>
<input type="radio"/> <b>Jonathan White</b>
<b>County Council</b> <b>District 4</b> <b>Vote for 1</b> Concejo del Condado Distrito 4 Vote por Uno
<input type="radio"/> <b>Michael Estève</b>
<input type="radio"/> <b>Ingrid S. Harrison</b>
<input type="radio"/> <b>Patrice Murray</b>
<input type="radio"/> <b>Trance A. Washington</b>
<b>Judge of the Circuit Court</b> <b>Circuit 7</b> <b>Vote for 1</b> Juez de la Corte de Circuito Circuito 7 Vote por Uno
<input type="radio"/> <b>Brandon M. Burrell</b>
<input type="radio"/> <b>Carol Ann Coderre</b>
<input type="radio"/> <b>Malik Ali Shakur</b>
<input type="radio"/> <b>Andrea D. Smith</b>
<input type="radio"/> <b>Rhonda A. Wood</b>
<b>State's Attorney</b> <b>Vote for 1</b> Fiscal del Estado Vote por Uno
<input type="radio"/> <b>Aisha Braveboy</b> Unopposed /Sin Oponente
<b>Clerk of the Circuit Court</b> <b>Vote for 1</b> Secretario de la Corte del Circuito Vote por Uno
<input type="radio"/> <b>Mahasin El Amin</b>
<input type="radio"/> <b>Laverne C. Henry</b>

<b>Register of Wills</b> <b>Vote for 1</b> Registrador Testamentario Vote por Uno <input type="radio"/> <b>Cereta A. Lee</b> Unopposed /Sin Oponente
<b>Judge of the Orphans' Court</b> <b>Vote for up to 3</b> Juez de la Corte de Huérfanos Vote por No Más de Tres <input type="radio"/> <b>Wendy Alise Cartwright</b> Unopposed /Sin Oponente
<input type="radio"/> <b>Jason A. DeLoach</b> Unopposed /Sin Oponente
<input type="radio"/> <b>Athena Malloy Groves</b> Unopposed /Sin Oponente
<b>Sheriff</b> <b>Vote for 1</b> Alguacil Vote por Uno <input type="radio"/> <b>John D.B. Carr</b>
<input type="radio"/> <b>Elliott W. Gibson</b>
<input type="radio"/> <b>Dave Grogan</b>
<input type="radio"/> <b>Sylvester E. Jones, Sr.</b>
<input type="radio"/> <b>Loralyn Mayo</b>
<b>Democratic Central Committee At Large District 21</b> <b>Vote for 1</b> <b>No more than half of the members can be elected from the same gender.</b> Comité Central Demócrata Representando el Condado Distrito 21 Vote por Uno No más de la mitad de los miembros pueden ser elegidos del mismo sexo. <input type="radio"/> <b>Keith R. Sydnor</b> Male /Masculino
<b>Democratic Central Committee At Large District 22</b> <b>Vote for 1</b> <b>No more than half of the members can be elected from the same gender.</b> Comité Central Demócrata Representando el Condado Distrito 22 Vote por Uno No más de la mitad de los miembros pueden ser elegidos del mismo sexo. <input type="radio"/> <b>Emmett V. Jordan</b> Male /Masculino

<b>Democratic Central Committee At Large District 23</b> <b>Vote for 1</b> <b>No more than half of the members can be elected from the same gender.</b> Comité Central Demócrata Representando el Condado Distrito 23 Vote por Uno No más de la mitad de los miembros pueden ser elegidos del mismo sexo. <input type="radio"/> <b>Babatunde Alegbeleye</b> Male /Masculino
<input type="radio"/> <b>Keenon James</b> Male /Masculino
<input type="radio"/> <b>Sylvia Johnson</b> Female /Femenino
<input type="radio"/> <b>Le Shaun Quander-Mosley</b> Female /Femenino
<b>Democratic Central Committee At Large District 24</b> <b>Vote for 1</b> <b>No more than half of the members can be elected from the same gender.</b> Comité Central Demócrata Representando el Condado Distrito 24 Vote por Uno No más de la mitad de los miembros pueden ser elegidos del mismo sexo. <input type="radio"/> <b>Rudy D. Anthony</b> Male /Masculino
<input type="radio"/> <b>Derrick L. Coley</b> Male /Masculino
<b>Democratic Central Committee At Large District 25</b> <b>Vote for 1</b> <b>No more than half of the members can be elected from the same gender.</b> Comité Central Demócrata Representando el Condado Distrito 25 Vote por Uno No más de la mitad de los miembros pueden ser elegidos del mismo sexo. <input type="radio"/> <b>Kent Roberson</b> Male /Masculino
<b>Democratic Central Committee At Large District 26</b> <b>Vote for 1</b> <b>No more than half of the members can be elected from the same gender.</b> Comité Central Demócrata Representando el Condado Distrito 26 Vote por Uno No más de la mitad de los miembros pueden ser elegidos del mismo sexo. <input type="radio"/> <b>Clate D. Jackson</b> Male /Masculino
<input type="radio"/> <b>Jason Lewis</b> Male /Masculino

<b>Democratic Central Committee At Large District 27</b> <b>Vote for 1</b> <b>No more than half of the members can be elected from the same gender.</b> Comité Central Demócrata Representando el Condado Distrito 27 Vote por Uno No más de la mitad de los miembros pueden ser elegidos del mismo sexo. <input type="radio"/> <b>Darrell C. Odom, Sr.</b> Male /Masculino
<b>Democratic Central Committee At Large District 47</b> <b>Vote for 1</b> <b>No more than half of the members can be elected from the same gender.</b> Comité Central Demócrata Representando el Condado Distrito 47 Vote por Uno No más de la mitad de los miembros pueden ser elegidos del mismo sexo. <input type="radio"/> <b>Sarahita Wyatt-Paige</b> Female /Femenino
<b>Democratic Central Committee District 23</b> <b>Vote for up to 3</b> <b>No more than half of the members can be elected from the same gender.</b> Comité Central Demócrata Distrito 23 Vote por No Más de Tres No más de la mitad de los miembros pueden ser elegidos del mismo sexo. <input type="radio"/> <b>Kim Carter</b> Female /Femenino
<input type="radio"/> <b>Darren T. Gibson</b> Male /Masculino
<input type="radio"/> <b>Jacqui Steele-McCall</b> Female /Femenino
<input type="radio"/> <b>Diana Torres</b> Female /Femenino
<input type="radio"/> <b>Daniel Rutherford Wilson</b> Male /Masculino

**Official Ballot**  
**Gubernatorial Primary Election**  
**July 19, 2022**  
**State of Maryland, Prince George's County**  
**Democratic Ballot**

**BS DEM 209**  
**014-011**

Papeleta Electoral Oficial  
 Elección Primaria Gubernamental  
 19 de julio del 2022  
 Estado de Maryland, Condado de Prince George's  
 Papeleta del Partido Demócrata

**Instructions**  
**Instrucciones**

**Making Selections**  
**Seleccionando**



Fill in the oval to the left of the name of your choice. You must blacken the oval completely, and do not make any marks outside of the oval. You do not have to vote in every race.

Llene el óvalo a la izquierda del nombre de su selección. Debe rellenar el óvalo completamente y no haga ninguna marca fuera del óvalo. No tiene que votar en cada contienda.



Do not cross out or erase, or your vote may not count. If you make a mistake or a stray mark, you may ask for a new ballot.

No debe tachar o borrar, o su voto no se contará. Si comete un error o hace una marca demás, pueda solicitar una nueva papeleta.

<b>Governor / Lt. Governor</b> <b>Vote for 1</b> Gobernador / Vicegobernador Vote por Uno
<input type="radio"/> <b>Rushern L. Baker, III</b> and /y <b>Nancy Navarro</b>
<input type="radio"/> <b>Jon Baron</b> and /y <b>Natalie Williams</b>
<input type="radio"/> <b>Peter Franchot</b> and /y <b>Monique Anderson-Walker</b>
<input type="radio"/> <b>Douglas F. Gansler</b> and /y <b>Candace Hollingsworth</b>
<input type="radio"/> <b>Ralph W. Jaffe</b> and /y <b>Mark Greben</b>
<input type="radio"/> <b>Ashwani Jain</b> and /y <b>LaTrece Hawkins Lytes</b>
<input type="radio"/> <b>John King</b> and /y <b>Michelle Daugherty Siri</b>
<input type="radio"/> <b>Wes Moore</b> and /y <b>Aruna Miller</b>
<input type="radio"/> <b>Tom Perez</b> and /y <b>Shannon Sneed</b>
<input type="radio"/> <b>Jerome M. Segal</b> and /y <b>Justinian M. Dispenza</b>

<b>Comptroller</b> <b>Vote for 1</b> Contralor Vote por Uno
<input type="radio"/> <b>Timothy J. Adams</b>
<input type="radio"/> <b>Brooke Elizabeth Lierman</b>
<b>Attorney General</b> <b>Vote for 1</b> Procurador General Vote por Uno
<input type="radio"/> <b>Anthony G. Brown</b>
<input type="radio"/> <b>Katie Curran O'Malley</b>
<b>U.S. Senator</b> <b>Vote for 1</b> Senador de los EE.UU. Vote por Uno
<input type="radio"/> <b>Michelle L. Smith</b>
<input type="radio"/> <b>Chris Van Hollen</b>
<b>Representative in Congress</b> <b>District 5</b> <b>Vote for 1</b> Representante en el Congreso Distrito 5 Vote por Uno
<input type="radio"/> <b>Steny Hoyer</b>
<input type="radio"/> <b>Keith Washington</b>
<input type="radio"/> <b>McKayla Wilkes</b>
<b>State Senator</b> <b>District 23</b> <b>Vote for 1</b> Senador Estatal Distrito 23 Vote por Uno
<input type="radio"/> <b>Raaheela Ahmed</b>
<input type="radio"/> <b>Sylvia Johnson</b>
<input type="radio"/> <b>Ron Watson</b>
<b>House of Delegates</b> <b>District 23</b> <b>Vote for up to 3</b> Cámara de Delegados Distrito 23 Vote por No Más de Tres
<input type="radio"/> <b>Adrian Boafo</b>
<input type="radio"/> <b>Jocelyn Irene Collins</b>
<input type="radio"/> <b>Remi Duyile</b>
<input type="radio"/> <b>Marvin E. Holmes, Jr.</b>
<input type="radio"/> <b>Keenon James</b>
<input type="radio"/> <b>Januari McKay</b>
<input type="radio"/> <b>Monica Roebuck</b>
<input type="radio"/> <b>Jacqui Steele-McCall</b>
<input type="radio"/> <b>Kym Taylor</b>
<input type="radio"/> <b>Valeria Tomlin</b>

<b>County Executive</b> <b>Vote for 1</b> Ejecutivo del Condado Vote por Uno
<input type="radio"/> <b>Angela D. Alsobrooks</b>
<input type="radio"/> <b>Leigh Bodden</b>
<input type="radio"/> <b>Billy W. Bridges</b>
<input type="radio"/> <b>Sherman R. Hardy</b>
<input type="radio"/> <b>Moisette Tonya Sweat</b>
<b>County Council At Large</b> <b>Vote for up to 2</b> Miembro del Concejo Representando el Condado Vote por No Más de Dos
<input type="radio"/> <b>Rudy D. Anthony</b>
<input type="radio"/> <b>Sam Elira, Sr.</b>
<input type="radio"/> <b>Leo Bachi Eyombo</b>
<input type="radio"/> <b>Mel Franklin</b>
<input type="radio"/> <b>Stanford Fraser</b>
<input type="radio"/> <b>Calvin S. Hawkins, Jr.</b>
<input type="radio"/> <b>Jonathan White</b>
<b>County Council</b> <b>District 4</b> <b>Vote for 1</b> Concejo del Condado Distrito 4 Vote por Uno
<input type="radio"/> <b>Michael Estève</b>
<input type="radio"/> <b>Ingrid S. Harrison</b>
<input type="radio"/> <b>Patrice Murray</b>
<input type="radio"/> <b>Trance A. Washington</b>
<b>Judge of the Circuit Court</b> <b>Circuit 7</b> <b>Vote for 1</b> Juez de la Corte de Circuito Circuito 7 Vote por Uno
<input type="radio"/> <b>Brandon M. Burrell</b>
<input type="radio"/> <b>Carol Ann Coderre</b>
<input type="radio"/> <b>Malik Ali Shakur</b>
<input type="radio"/> <b>Andrea D. Smith</b>
<input type="radio"/> <b>Rhonda A. Wood</b>
<b>State's Attorney</b> <b>Vote for 1</b> Fiscal del Estado Vote por Uno
<input type="radio"/> <b>Aisha Braveboy</b> Unopposed /Sin Oponente
<b>Clerk of the Circuit Court</b> <b>Vote for 1</b> Secretario de la Corte del Circuito Vote por Uno
<input type="radio"/> <b>Mahasin El Amin</b>
<input type="radio"/> <b>Laverne C. Henry</b>

<b>Register of Wills</b> <b>Vote for 1</b> Registrador Testamentario Vote por Uno <input type="radio"/> <b>Cereta A. Lee</b> Unopposed /Sin Oponente
<b>Judge of the Orphans' Court</b> <b>Vote for up to 3</b> Juez de la Corte de Huérfanos Vote por No Más de Tres <input type="radio"/> <b>Wendy Alise Cartwright</b> Unopposed /Sin Oponente
<input type="radio"/> <b>Jason A. DeLoach</b> Unopposed /Sin Oponente
<input type="radio"/> <b>Athena Malloy Groves</b> Unopposed /Sin Oponente
<b>Sheriff</b> <b>Vote for 1</b> Alguacil Vote por Uno <input type="radio"/> <b>John D.B. Carr</b>
<input type="radio"/> <b>Elliott W. Gibson</b>
<input type="radio"/> <b>Dave Grogan</b>
<input type="radio"/> <b>Sylvester E. Jones, Sr.</b>
<input type="radio"/> <b>Loralyn Mayo</b>
<b>Democratic Central Committee At Large District 21</b> <b>Vote for 1</b> <b>No more than half of the members can be elected from the same gender.</b> Comité Central Demócrata Representando el Condado Distrito 21 Vote por Uno No más de la mitad de los miembros pueden ser elegidos del mismo sexo. <input type="radio"/> <b>Keith R. Sydnor</b> Male /Masculino
<b>Democratic Central Committee At Large District 22</b> <b>Vote for 1</b> <b>No more than half of the members can be elected from the same gender.</b> Comité Central Demócrata Representando el Condado Distrito 22 Vote por Uno No más de la mitad de los miembros pueden ser elegidos del mismo sexo. <input type="radio"/> <b>Emmett V. Jordan</b> Male /Masculino

<b>Democratic Central Committee At Large District 23</b> <b>Vote for 1</b> <b>No more than half of the members can be elected from the same gender.</b> Comité Central Demócrata Representando el Condado Distrito 23 Vote por Uno No más de la mitad de los miembros pueden ser elegidos del mismo sexo. <input type="radio"/> <b>Babatunde Alegbeleye</b> Male /Masculino
<input type="radio"/> <b>Keenon James</b> Male /Masculino
<input type="radio"/> <b>Sylvia Johnson</b> Female /Femenino
<input type="radio"/> <b>Le Shaun Quander-Mosley</b> Female /Femenino
<b>Democratic Central Committee At Large District 24</b> <b>Vote for 1</b> <b>No more than half of the members can be elected from the same gender.</b> Comité Central Demócrata Representando el Condado Distrito 24 Vote por Uno No más de la mitad de los miembros pueden ser elegidos del mismo sexo. <input type="radio"/> <b>Rudy D. Anthony</b> Male /Masculino
<input type="radio"/> <b>Derrick L. Coley</b> Male /Masculino
<b>Democratic Central Committee At Large District 25</b> <b>Vote for 1</b> <b>No more than half of the members can be elected from the same gender.</b> Comité Central Demócrata Representando el Condado Distrito 25 Vote por Uno No más de la mitad de los miembros pueden ser elegidos del mismo sexo. <input type="radio"/> <b>Kent Roberson</b> Male /Masculino
<b>Democratic Central Committee At Large District 26</b> <b>Vote for 1</b> <b>No more than half of the members can be elected from the same gender.</b> Comité Central Demócrata Representando el Condado Distrito 26 Vote por Uno No más de la mitad de los miembros pueden ser elegidos del mismo sexo. <input type="radio"/> <b>Clate D. Jackson</b> Male /Masculino
<input type="radio"/> <b>Jason Lewis</b> Male /Masculino

<b>Democratic Central Committee At Large District 27</b> <b>Vote for 1</b> <b>No more than half of the members can be elected from the same gender.</b> Comité Central Demócrata Representando el Condado Distrito 27 Vote por Uno No más de la mitad de los miembros pueden ser elegidos del mismo sexo. <input type="radio"/> <b>Darrell C. Odom, Sr.</b> Male /Masculino
<b>Democratic Central Committee At Large District 47</b> <b>Vote for 1</b> <b>No more than half of the members can be elected from the same gender.</b> Comité Central Demócrata Representando el Condado Distrito 47 Vote por Uno No más de la mitad de los miembros pueden ser elegidos del mismo sexo. <input type="radio"/> <b>Sarahita Wyatt-Paige</b> Female /Femenino
<b>Democratic Central Committee District 23</b> <b>Vote for up to 3</b> <b>No more than half of the members can be elected from the same gender.</b> Comité Central Demócrata Distrito 23 Vote por No Más de Tres No más de la mitad de los miembros pueden ser elegidos del mismo sexo. <input type="radio"/> <b>Kim Carter</b> Female /Femenino
<input type="radio"/> <b>Darren T. Gibson</b> Male /Masculino
<input type="radio"/> <b>Jacqui Steele-McCall</b> Female /Femenino
<input type="radio"/> <b>Diana Torres</b> Female /Femenino
<input type="radio"/> <b>Daniel Rutherford Wilson</b> Male /Masculino



**Official Ballot**  
**Gubernatorial Primary Election**  
**July 19, 2022**  
**State of Maryland, Prince George's County**  
**Democratic Ballot**

**BS DEM 210**  
**014-012**

Papeleta Electoral Oficial  
 Elección Primaria Gubernamental  
 19 de julio del 2022  
 Estado de Maryland, Condado de Prince George's  
 Papeleta del Partido Demócrata

**Instructions**  
**Instrucciones**

**Making Selections**  
**Seleccionando**

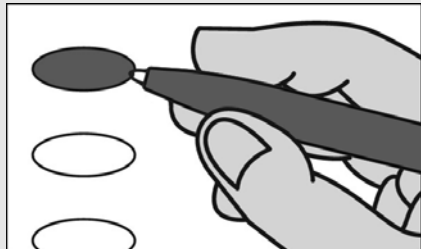

Fill in the oval to the left of the name of your choice. You must blacken the oval completely, and do not make any marks outside of the oval. You do not have to vote in every race.

Llene el óvalo a la izquierda del nombre de su selección. Debe rellenar el óvalo completamente y no haga ninguna marca fuera del óvalo. No tiene que votar en cada contienda.



Do not cross out or erase, or your vote may not count. If you make a mistake or a stray mark, you may ask for a new ballot.

No debe tachar o borrar, o su voto no se contará. Si comete un error o hace una marca demás, pueda solicitar una nueva papeleta.

<b>Governor / Lt. Governor</b> <b>Vote for 1</b> Gobernador / Vicegobernador Vote por Uno	<input type="radio"/> <b>Rushern L. Baker, III</b> and /y <b>Nancy Navarro</b>
	<input type="radio"/> <b>Jon Baron</b> and /y <b>Natalie Williams</b>
	<input type="radio"/> <b>Peter Franchot</b> and /y <b>Monique Anderson-Walker</b>
	<input type="radio"/> <b>Douglas F. Gansler</b> and /y <b>Candace Hollingsworth</b>
	<input type="radio"/> <b>Ralph W. Jaffe</b> and /y <b>Mark Greben</b>
	<input type="radio"/> <b>Ashwani Jain</b> and /y <b>LaTrece Hawkins Lytes</b>
	<input type="radio"/> <b>John King</b> and /y <b>Michelle Daugherty Siri</b>
	<input type="radio"/> <b>Wes Moore</b> and /y <b>Aruna Miller</b>
	<input type="radio"/> <b>Tom Perez</b> and /y <b>Shannon Sneed</b>
	<input type="radio"/> <b>Jerome M. Segal</b> and /y <b>Justinian M. Dispenza</b>

<b>Comptroller</b> <b>Vote for 1</b> Contralor Vote por Uno	<input type="radio"/> <b>Timothy J. Adams</b>
	<input type="radio"/> <b>Brooke Elizabeth Lierman</b>
<b>Attorney General</b> <b>Vote for 1</b> Procurador General Vote por Uno	<input type="radio"/> <b>Anthony G. Brown</b>
	<input type="radio"/> <b>Katie Curran O'Malley</b>
<b>U.S. Senator</b> <b>Vote for 1</b> Senador de los EE.UU. Vote por Uno	<input type="radio"/> <b>Michelle L. Smith</b>
	<input type="radio"/> <b>Chris Van Hollen</b>
<b>Representative in Congress</b> <b>District 4</b> <b>Vote for 1</b> Representante en el Congreso Distrito 4 Vote por Uno	<input type="radio"/> <b>Tammy Allison</b>
	<input type="radio"/> <b>Angela M. Angel</b>
	<input type="radio"/> <b>James Levi Curtis, Jr.</b>
	<input type="radio"/> <b>Donna F. Edwards</b>
	<input type="radio"/> <b>Matthew F. Fogg</b>
	<input type="radio"/> <b>Gregory Holmes</b>
	<input type="radio"/> <b>Glenn F. Ivey</b>
	<input type="radio"/> <b>Robert K. McGhee</b>
	<input type="radio"/> <b>Kim A. Shelton</b>
<b>State Senator</b> <b>District 24</b> <b>Vote for 1</b> Senador Estatal Distrito 24 Vote por Uno	<input type="radio"/> <b>Joanne C. Benson</b> Unopposed /Sin Oponente
<b>House of Delegates</b> <b>District 24</b> <b>Vote for up to 3</b> Cámara de Delegados Distrito 24 Vote por No Más de Tres	<input type="radio"/> <b>Tiffany T. Alston</b>
	<input type="radio"/> <b>Sennieal Crutchfield</b>
	<input type="radio"/> <b>Richard DeShay Elliott</b>
	<input type="radio"/> <b>Andrea Fletcher Harrison</b>
	<input type="radio"/> <b>Jazz M. Lewis</b>
	<input type="radio"/> <b>Alexis S. Solis</b>
	<input type="radio"/> <b>Christopher Stevenson</b>
	<input type="radio"/> <b>LaTasha R. Ward</b>

<b>County Executive</b> <b>Vote for 1</b> Ejecutivo del Condado Vote por Uno	<input type="radio"/> <b>Angela D. Alsobrooks</b>
	<input type="radio"/> <b>Leigh Bodden</b>
	<input type="radio"/> <b>Billy W. Bridges</b>
	<input type="radio"/> <b>Sherman R. Hardy</b>
	<input type="radio"/> <b>Moisette Tonya Sweat</b>
<b>County Council At Large</b> <b>Vote for up to 2</b> Miembro del Concejo Representando el Condado Vote por No Más de Dos	<input type="radio"/> <b>Rudy D. Anthony</b>
	<input type="radio"/> <b>Sam Elira, Sr.</b>
	<input type="radio"/> <b>Leo Bachi Eyombo</b>
	<input type="radio"/> <b>Mel Franklin</b>
	<input type="radio"/> <b>Stanford Fraser</b>
	<input type="radio"/> <b>Calvin S. Hawkins, Jr.</b>
	<input type="radio"/> <b>Jonathan White</b>
<b>County Council</b> <b>District 4</b> <b>Vote for 1</b> Concejo del Condado Distrito 4 Vote por Uno	<input type="radio"/> <b>Michael Estève</b>
	<input type="radio"/> <b>Ingrid S. Harrison</b>
	<input type="radio"/> <b>Patrice Murray</b>
	<input type="radio"/> <b>Trance A. Washington</b>
<b>Judge of the Circuit Court</b> <b>Circuit 7</b> <b>Vote for 1</b> Juez de la Corte de Circuito Circuito 7 Vote por Uno	<input type="radio"/> <b>Brandon M. Burrell</b>
	<input type="radio"/> <b>Carol Ann Coderre</b>
	<input type="radio"/> <b>Malik Ali Shakur</b>
	<input type="radio"/> <b>Andrea D. Smith</b>
	<input type="radio"/> <b>Rhonda A. Wood</b>
<b>State's Attorney</b> <b>Vote for 1</b> Fiscal del Estado Vote por Uno	<input type="radio"/> <b>Aisha Braveboy</b> Unopposed /Sin Oponente
<b>Clerk of the Circuit Court</b> <b>Vote for 1</b> Secretario de la Corte del Circuito Vote por Uno	<input type="radio"/> <b>Mahasin El Amin</b>
	<input type="radio"/> <b>Laverne C. Henry</b>

<p><b>Register of Wills</b>  <b>Vote for 1</b>          Registrador Testamentario          Vote por Uno</p> <p><input type="radio"/> <b>Cereta A. Lee</b>          Unopposed /Sin Oponente</p>
<p><b>Judge of the Orphans' Court</b>  <b>Vote for up to 3</b>          Juez de la Corte de Huérfanos          Vote por No Más de Tres</p> <p><input type="radio"/> <b>Wendy Alise Cartwright</b>          Unopposed /Sin Oponente</p>
<p><input type="radio"/> <b>Jason A. DeLoach</b>          Unopposed /Sin Oponente</p>
<p><input type="radio"/> <b>Athena Malloy Groves</b>          Unopposed /Sin Oponente</p>
<p><b>Sheriff</b>  <b>Vote for 1</b>          Alguacil          Vote por Uno</p> <p><input type="radio"/> <b>John D.B. Carr</b></p> <p><input type="radio"/> <b>Elliott W. Gibson</b></p> <p><input type="radio"/> <b>Dave Grogan</b></p> <p><input type="radio"/> <b>Sylvester E. Jones, Sr.</b></p> <p><input type="radio"/> <b>Loralyn Mayo</b></p>
<p><b>Democratic Central Committee At Large District 21</b>  <b>Vote for 1</b>  <b>No more than half of the members can be elected from the same gender.</b>          Comité Central Demócrata Representando el Condado Distrito 21          Vote por Uno          No más de la mitad de los miembros pueden ser elegidos del mismo sexo.</p> <p><input type="radio"/> <b>Keith R. Sydnor</b>          Male /Masculino</p>
<p><b>Democratic Central Committee At Large District 22</b>  <b>Vote for 1</b>  <b>No more than half of the members can be elected from the same gender.</b>          Comité Central Demócrata Representando el Condado Distrito 22          Vote por Uno          No más de la mitad de los miembros pueden ser elegidos del mismo sexo.</p> <p><input type="radio"/> <b>Emmett V. Jordan</b>          Male /Masculino</p>

<p><b>Democratic Central Committee At Large District 23</b>  <b>Vote for 1</b>  <b>No more than half of the members can be elected from the same gender.</b>          Comité Central Demócrata Representando el Condado Distrito 23          Vote por Uno          No más de la mitad de los miembros pueden ser elegidos del mismo sexo.</p> <p><input type="radio"/> <b>Babatunde Alegbeleye</b>          Male /Masculino</p> <p><input type="radio"/> <b>Keenon James</b>          Male /Masculino</p> <p><input type="radio"/> <b>Sylvia Johnson</b>          Female /Femenino</p> <p><input type="radio"/> <b>Le Shaun Quander-Mosley</b>          Female /Femenino</p>
<p><b>Democratic Central Committee At Large District 24</b>  <b>Vote for 1</b>  <b>No more than half of the members can be elected from the same gender.</b>          Comité Central Demócrata Representando el Condado Distrito 24          Vote por Uno          No más de la mitad de los miembros pueden ser elegidos del mismo sexo.</p> <p><input type="radio"/> <b>Rudy D. Anthony</b>          Male /Masculino</p> <p><input type="radio"/> <b>Derrick L. Coley</b>          Male /Masculino</p>
<p><b>Democratic Central Committee At Large District 25</b>  <b>Vote for 1</b>  <b>No more than half of the members can be elected from the same gender.</b>          Comité Central Demócrata Representando el Condado Distrito 25          Vote por Uno          No más de la mitad de los miembros pueden ser elegidos del mismo sexo.</p> <p><input type="radio"/> <b>Kent Roberson</b>          Male /Masculino</p>
<p><b>Democratic Central Committee At Large District 26</b>  <b>Vote for 1</b>  <b>No more than half of the members can be elected from the same gender.</b>          Comité Central Demócrata Representando el Condado Distrito 26          Vote por Uno          No más de la mitad de los miembros pueden ser elegidos del mismo sexo.</p> <p><input type="radio"/> <b>Clate D. Jackson</b>          Male /Masculino</p> <p><input type="radio"/> <b>Jason Lewis</b>          Male /Masculino</p>

<p><b>Democratic Central Committee At Large District 27</b>  <b>Vote for 1</b>  <b>No more than half of the members can be elected from the same gender.</b>          Comité Central Demócrata Representando el Condado Distrito 27          Vote por Uno          No más de la mitad de los miembros pueden ser elegidos del mismo sexo.</p> <p><input type="radio"/> <b>Darrell C. Odom, Sr.</b>          Male /Masculino</p>
<p><b>Democratic Central Committee At Large District 47</b>  <b>Vote for 1</b>  <b>No more than half of the members can be elected from the same gender.</b>          Comité Central Demócrata Representando el Condado Distrito 47          Vote por Uno          No más de la mitad de los miembros pueden ser elegidos del mismo sexo.</p> <p><input type="radio"/> <b>Sarahita Wyatt-Paige</b>          Female /Femenino</p>
<p><b>Democratic Central Committee District 24</b>  <b>Vote for up to 3</b>  <b>No more than half of the members can be elected from the same gender.</b>          Comité Central Demócrata Distrito 24          Vote por No Más de Tres          No más de la mitad de los miembros pueden ser elegidos del mismo sexo.</p> <p><input type="radio"/> <b>Richard DeShay Elliott</b>          Male /Masculino</p> <p><input type="radio"/> <b>Jennifer D. Epps</b>          Female /Femenino</p> <p><input type="radio"/> <b>De Borah Grant</b>          Female /Femenino</p> <p><input type="radio"/> <b>Michael Hayes</b>          Male /Masculino</p> <p><input type="radio"/> <b>Stephanie D. Hicks</b>          Female /Femenino</p> <p><input type="radio"/> <b>Carl Parker, Jr.</b>          Male /Masculino</p> <p><input type="radio"/> <b>Patricia M. Waiters</b>          Female /Femenino</p>

**Official Ballot**  
**Gubernatorial Primary Election**  
**July 19, 2022**  
**State of Maryland, Prince George's County**  
**Democratic Ballot**

**BS DEM 211**  
**014-013**

Papeleta Electoral Oficial  
 Elección Primaria Gubernamental  
 19 de julio del 2022  
 Estado de Maryland, Condado de Prince George's  
 Papeleta del Partido Demócrata

**Instructions**  
**Instrucciones**

**Making Selections**  
**Seleccionando**



Fill in the oval to the left of the name of your choice. You must blacken the oval completely, and do not make any marks outside of the oval. You do not have to vote in every race.

Llene el óvalo a la izquierda del nombre de su selección. Debe rellenar el óvalo completamente y no haga ninguna marca fuera del óvalo. No tiene que votar en cada contienda.



Do not cross out or erase, or your vote may not count. If you make a mistake or a stray mark, you may ask for a new ballot.

No debe tachar o borrar, o su voto no se contará. Si comete un error o hace una marca demás, pueda solicitar una nueva papeleta.

<b>Governor / Lt. Governor</b> <b>Vote for 1</b> Gobernador / Vicegobernador Vote por Uno
<input type="radio"/> <b>Rushern L. Baker, III</b> and /y <b>Nancy Navarro</b>
<input type="radio"/> <b>Jon Baron</b> and /y <b>Natalie Williams</b>
<input type="radio"/> <b>Peter Franchot</b> and /y <b>Monique Anderson-Walker</b>
<input type="radio"/> <b>Douglas F. Gansler</b> and /y <b>Candace Hollingsworth</b>
<input type="radio"/> <b>Ralph W. Jaffe</b> and /y <b>Mark Greben</b>
<input type="radio"/> <b>Ashwani Jain</b> and /y <b>LaTrece Hawkins Lytes</b>
<input type="radio"/> <b>John King</b> and /y <b>Michelle Daugherty Siri</b>
<input type="radio"/> <b>Wes Moore</b> and /y <b>Aruna Miller</b>
<input type="radio"/> <b>Tom Perez</b> and /y <b>Shannon Sneed</b>
<input type="radio"/> <b>Jerome M. Segal</b> and /y <b>Justinian M. Dispenza</b>

<b>Comptroller</b> <b>Vote for 1</b> Contralor Vote por Uno
<input type="radio"/> <b>Timothy J. Adams</b>
<input type="radio"/> <b>Brooke Elizabeth Lierman</b>

<b>Attorney General</b> <b>Vote for 1</b> Procurador General Vote por Uno
<input type="radio"/> <b>Anthony G. Brown</b>
<input type="radio"/> <b>Katie Curran O'Malley</b>

<b>U.S. Senator</b> <b>Vote for 1</b> Senador de los EE.UU. Vote por Uno
<input type="radio"/> <b>Michelle L. Smith</b>
<input type="radio"/> <b>Chris Van Hollen</b>

<b>Representative in Congress</b> <b>District 5</b> <b>Vote for 1</b> Representante en el Congreso Distrito 5 Vote por Uno
<input type="radio"/> <b>Steny Hoyer</b>
<input type="radio"/> <b>Keith Washington</b>
<input type="radio"/> <b>McKayla Wilkes</b>

<b>State Senator</b> <b>District 23</b> <b>Vote for 1</b> Senador Estatal Distrito 23 Vote por Uno
<input type="radio"/> <b>Raaheela Ahmed</b>
<input type="radio"/> <b>Sylvia Johnson</b>
<input type="radio"/> <b>Ron Watson</b>

<b>House of Delegates</b> <b>District 23</b> <b>Vote for up to 3</b> Cámara de Delegados Distrito 23 Vote por No Más de Tres
<input type="radio"/> <b>Adrian Boafo</b>
<input type="radio"/> <b>Jocelyn Irene Collins</b>
<input type="radio"/> <b>Remi Duyile</b>
<input type="radio"/> <b>Marvin E. Holmes, Jr.</b>
<input type="radio"/> <b>Keenon James</b>
<input type="radio"/> <b>Januari McKay</b>
<input type="radio"/> <b>Monica Roebuck</b>
<input type="radio"/> <b>Jacqui Steele-McCall</b>
<input type="radio"/> <b>Kym Taylor</b>
<input type="radio"/> <b>Valeria Tomlin</b>

<b>County Executive</b> <b>Vote for 1</b> Ejecutivo del Condado Vote por Uno
<input type="radio"/> <b>Angela D. Alsobrooks</b>
<input type="radio"/> <b>Leigh Bodden</b>
<input type="radio"/> <b>Billy W. Bridges</b>
<input type="radio"/> <b>Sherman R. Hardy</b>
<input type="radio"/> <b>Moisette Tonya Sweat</b>

<b>County Council At Large</b> <b>Vote for up to 2</b> Miembro del Concejo Representando el Condado Vote por No Más de Dos
<input type="radio"/> <b>Rudy D. Anthony</b>
<input type="radio"/> <b>Sam Elira, Sr.</b>
<input type="radio"/> <b>Leo Bachi Eyombo</b>
<input type="radio"/> <b>Mel Franklin</b>
<input type="radio"/> <b>Stanford Fraser</b>
<input type="radio"/> <b>Calvin S. Hawkins, Jr.</b>
<input type="radio"/> <b>Jonathan White</b>

<b>County Council</b> <b>District 4</b> <b>Vote for 1</b> Concejo del Condado Distrito 4 Vote por Uno
<input type="radio"/> <b>Michael Estève</b>
<input type="radio"/> <b>Ingrid S. Harrison</b>
<input type="radio"/> <b>Patrice Murray</b>
<input type="radio"/> <b>Trance A. Washington</b>

<b>Judge of the Circuit Court</b> <b>Circuit 7</b> <b>Vote for 1</b> Juez de la Corte de Circuito Circuito 7 Vote por Uno
<input type="radio"/> <b>Brandon M. Burrell</b>
<input type="radio"/> <b>Carol Ann Coderre</b>
<input type="radio"/> <b>Malik Ali Shakur</b>
<input type="radio"/> <b>Andrea D. Smith</b>
<input type="radio"/> <b>Rhonda A. Wood</b>

<b>State's Attorney</b> <b>Vote for 1</b> Fiscal del Estado Vote por Uno
<input type="radio"/> <b>Aisha Braveboy</b> Unopposed /Sin Oponente

<b>Clerk of the Circuit Court</b> <b>Vote for 1</b> Secretario de la Corte del Circuito Vote por Uno
<input type="radio"/> <b>Mahasin El Amin</b>
<input type="radio"/> <b>Laverne C. Henry</b>

<b>Register of Wills</b> <b>Vote for 1</b> Registrador Testamentario Vote por Uno <input type="radio"/> <b>Cereta A. Lee</b> Unopposed /Sin Oponente
<b>Judge of the Orphans' Court</b> <b>Vote for up to 3</b> Juez de la Corte de Huérfanos Vote por No Más de Tres <input type="radio"/> <b>Wendy Alise Cartwright</b> Unopposed /Sin Oponente
<input type="radio"/> <b>Jason A. DeLoach</b> Unopposed /Sin Oponente
<input type="radio"/> <b>Athena Malloy Groves</b> Unopposed /Sin Oponente
<b>Sheriff</b> <b>Vote for 1</b> Alguacil Vote por Uno <input type="radio"/> <b>John D.B. Carr</b>
<input type="radio"/> <b>Elliott W. Gibson</b>
<input type="radio"/> <b>Dave Grogan</b>
<input type="radio"/> <b>Sylvester E. Jones, Sr.</b>
<input type="radio"/> <b>Loralyn Mayo</b>
<b>Democratic Central Committee At Large District 21</b> <b>Vote for 1</b> <b>No more than half of the members can be elected from the same gender.</b> Comité Central Demócrata Representando el Condado Distrito 21 Vote por Uno No más de la mitad de los miembros pueden ser elegidos del mismo sexo. <input type="radio"/> <b>Keith R. Sydnor</b> Male /Masculino
<b>Democratic Central Committee At Large District 22</b> <b>Vote for 1</b> <b>No more than half of the members can be elected from the same gender.</b> Comité Central Demócrata Representando el Condado Distrito 22 Vote por Uno No más de la mitad de los miembros pueden ser elegidos del mismo sexo. <input type="radio"/> <b>Emmett V. Jordan</b> Male /Masculino

<b>Democratic Central Committee At Large District 23</b> <b>Vote for 1</b> <b>No more than half of the members can be elected from the same gender.</b> Comité Central Demócrata Representando el Condado Distrito 23 Vote por Uno No más de la mitad de los miembros pueden ser elegidos del mismo sexo. <input type="radio"/> <b>Babatunde Alegbeleye</b> Male /Masculino
<input type="radio"/> <b>Keenon James</b> Male /Masculino
<input type="radio"/> <b>Sylvia Johnson</b> Female /Femenino
<input type="radio"/> <b>Le Shaun Quander-Mosley</b> Female /Femenino
<b>Democratic Central Committee At Large District 24</b> <b>Vote for 1</b> <b>No more than half of the members can be elected from the same gender.</b> Comité Central Demócrata Representando el Condado Distrito 24 Vote por Uno No más de la mitad de los miembros pueden ser elegidos del mismo sexo. <input type="radio"/> <b>Rudy D. Anthony</b> Male /Masculino
<input type="radio"/> <b>Derrick L. Coley</b> Male /Masculino
<b>Democratic Central Committee At Large District 25</b> <b>Vote for 1</b> <b>No more than half of the members can be elected from the same gender.</b> Comité Central Demócrata Representando el Condado Distrito 25 Vote por Uno No más de la mitad de los miembros pueden ser elegidos del mismo sexo. <input type="radio"/> <b>Kent Roberson</b> Male /Masculino
<b>Democratic Central Committee At Large District 26</b> <b>Vote for 1</b> <b>No more than half of the members can be elected from the same gender.</b> Comité Central Demócrata Representando el Condado Distrito 26 Vote por Uno No más de la mitad de los miembros pueden ser elegidos del mismo sexo. <input type="radio"/> <b>Clate D. Jackson</b> Male /Masculino
<input type="radio"/> <b>Jason Lewis</b> Male /Masculino

<b>Democratic Central Committee At Large District 27</b> <b>Vote for 1</b> <b>No more than half of the members can be elected from the same gender.</b> Comité Central Demócrata Representando el Condado Distrito 27 Vote por Uno No más de la mitad de los miembros pueden ser elegidos del mismo sexo. <input type="radio"/> <b>Darrell C. Odom, Sr.</b> Male /Masculino
<b>Democratic Central Committee At Large District 47</b> <b>Vote for 1</b> <b>No more than half of the members can be elected from the same gender.</b> Comité Central Demócrata Representando el Condado Distrito 47 Vote por Uno No más de la mitad de los miembros pueden ser elegidos del mismo sexo. <input type="radio"/> <b>Sarahita Wyatt-Paige</b> Female /Femenino
<b>Democratic Central Committee District 23</b> <b>Vote for up to 3</b> <b>No more than half of the members can be elected from the same gender.</b> Comité Central Demócrata Distrito 23 Vote por No Más de Tres No más de la mitad de los miembros pueden ser elegidos del mismo sexo. <input type="radio"/> <b>Kim Carter</b> Female /Femenino
<input type="radio"/> <b>Darren T. Gibson</b> Male /Masculino
<input type="radio"/> <b>Jacqui Steele-McCall</b> Female /Femenino
<input type="radio"/> <b>Diana Torres</b> Female /Femenino
<input type="radio"/> <b>Daniel Rutherford Wilson</b> Male /Masculino

**Official Ballot**  
**Gubernatorial Primary Election**  
**July 19, 2022**  
**State of Maryland, Prince George's County**  
**Democratic Ballot**

**BS DEM 212**  
**014-014**

Papeleta Electoral Oficial  
 Elección Primaria Gubernamental  
 19 de julio del 2022  
 Estado de Maryland, Condado de Prince George's  
 Papeleta del Partido Demócrata

**Instructions**  
**Instrucciones**

**Making Selections**  
**Seleccionando**



Fill in the oval to the left of the name of your choice. You must blacken the oval completely, and do not make any marks outside of the oval. You do not have to vote in every race.

Llene el óvalo a la izquierda del nombre de su selección. Debe rellenar el óvalo completamente y no haga ninguna marca fuera del óvalo. No tiene que votar en cada contienda.



Do not cross out or erase, or your vote may not count. If you make a mistake or a stray mark, you may ask for a new ballot.

No debe tachar o borrar, o su voto no se contará. Si comete un error o hace una marca demás, pueda solicitar una nueva papeleta.

<b>Governor / Lt. Governor</b> <b>Vote for 1</b> Gobernador / Vicegobernador Vote por Uno
<input type="radio"/> <b>Rushern L. Baker, III</b> and /y <b>Nancy Navarro</b>
<input type="radio"/> <b>Jon Baron</b> and /y <b>Natalie Williams</b>
<input type="radio"/> <b>Peter Franchot</b> and /y <b>Monique Anderson-Walker</b>
<input type="radio"/> <b>Douglas F. Gansler</b> and /y <b>Candace Hollingsworth</b>
<input type="radio"/> <b>Ralph W. Jaffe</b> and /y <b>Mark Greben</b>
<input type="radio"/> <b>Ashwani Jain</b> and /y <b>LaTrece Hawkins Lytes</b>
<input type="radio"/> <b>John King</b> and /y <b>Michelle Daugherty Siri</b>
<input type="radio"/> <b>Wes Moore</b> and /y <b>Aruna Miller</b>
<input type="radio"/> <b>Tom Perez</b> and /y <b>Shannon Sneed</b>
<input type="radio"/> <b>Jerome M. Segal</b> and /y <b>Justinian M. Dispenza</b>

<b>Comptroller</b> <b>Vote for 1</b> Contralor Vote por Uno
<input type="radio"/> <b>Timothy J. Adams</b>
<input type="radio"/> <b>Brooke Elizabeth Lierman</b>

<b>Attorney General</b> <b>Vote for 1</b> Procurador General Vote por Uno
<input type="radio"/> <b>Anthony G. Brown</b>
<input type="radio"/> <b>Katie Curran O'Malley</b>

<b>U.S. Senator</b> <b>Vote for 1</b> Senador de los EE.UU. Vote por Uno
<input type="radio"/> <b>Michelle L. Smith</b>
<input type="radio"/> <b>Chris Van Hollen</b>

<b>Representative in Congress</b> <b>District 5</b> <b>Vote for 1</b> Representante en el Congreso Distrito 5 Vote por Uno
<input type="radio"/> <b>Steny Hoyer</b>
<input type="radio"/> <b>Keith Washington</b>
<input type="radio"/> <b>McKayla Wilkes</b>

<b>State Senator</b> <b>District 23</b> <b>Vote for 1</b> Senador Estatal Distrito 23 Vote por Uno
<input type="radio"/> <b>Raaheela Ahmed</b>
<input type="radio"/> <b>Sylvia Johnson</b>
<input type="radio"/> <b>Ron Watson</b>

<b>House of Delegates</b> <b>District 23</b> <b>Vote for up to 3</b> Cámara de Delegados Distrito 23 Vote por No Más de Tres
<input type="radio"/> <b>Adrian Boafo</b>
<input type="radio"/> <b>Jocelyn Irene Collins</b>
<input type="radio"/> <b>Remi Duyile</b>
<input type="radio"/> <b>Marvin E. Holmes, Jr.</b>
<input type="radio"/> <b>Keenon James</b>
<input type="radio"/> <b>Januari McKay</b>
<input type="radio"/> <b>Monica Roebuck</b>
<input type="radio"/> <b>Jacqui Steele-McCall</b>
<input type="radio"/> <b>Kym Taylor</b>
<input type="radio"/> <b>Valeria Tomlin</b>

<b>County Executive</b> <b>Vote for 1</b> Ejecutivo del Condado Vote por Uno
<input type="radio"/> <b>Angela D. Alsobrooks</b>
<input type="radio"/> <b>Leigh Bodden</b>
<input type="radio"/> <b>Billy W. Bridges</b>
<input type="radio"/> <b>Sherman R. Hardy</b>
<input type="radio"/> <b>Moisette Tonya Sweat</b>

<b>County Council At Large</b> <b>Vote for up to 2</b> Miembro del Concejo Representando el Condado Vote por No Más de Dos
<input type="radio"/> <b>Rudy D. Anthony</b>
<input type="radio"/> <b>Sam Elira, Sr.</b>
<input type="radio"/> <b>Leo Bachi Eyombo</b>
<input type="radio"/> <b>Mel Franklin</b>
<input type="radio"/> <b>Stanford Fraser</b>
<input type="radio"/> <b>Calvin S. Hawkins, Jr.</b>
<input type="radio"/> <b>Jonathan White</b>

<b>County Council</b> <b>District 4</b> <b>Vote for 1</b> Concejo del Condado Distrito 4 Vote por Uno
<input type="radio"/> <b>Michael Estève</b>
<input type="radio"/> <b>Ingrid S. Harrison</b>
<input type="radio"/> <b>Patrice Murray</b>
<input type="radio"/> <b>Trance A. Washington</b>

<b>Judge of the Circuit Court</b> <b>Circuit 7</b> <b>Vote for 1</b> Juez de la Corte de Circuito Circuito 7 Vote por Uno
<input type="radio"/> <b>Brandon M. Burrell</b>
<input type="radio"/> <b>Carol Ann Coderre</b>
<input type="radio"/> <b>Malik Ali Shakur</b>
<input type="radio"/> <b>Andrea D. Smith</b>
<input type="radio"/> <b>Rhonda A. Wood</b>

<b>State's Attorney</b> <b>Vote for 1</b> Fiscal del Estado Vote por Uno
<input type="radio"/> <b>Aisha Braveboy</b> Unopposed /Sin Oponente

<b>Clerk of the Circuit Court</b> <b>Vote for 1</b> Secretario de la Corte del Circuito Vote por Uno
<input type="radio"/> <b>Mahasin El Amin</b>
<input type="radio"/> <b>Laverne C. Henry</b>

<b>Register of Wills</b> <b>Vote for 1</b> Registrador Testamentario Vote por Uno <input type="radio"/> <b>Cereta A. Lee</b> Unopposed /Sin Oponente
<b>Judge of the Orphans' Court</b> <b>Vote for up to 3</b> Juez de la Corte de Huérfanos Vote por No Más de Tres <input type="radio"/> <b>Wendy Alise Cartwright</b> Unopposed /Sin Oponente
<input type="radio"/> <b>Jason A. DeLoach</b> Unopposed /Sin Oponente
<input type="radio"/> <b>Athena Malloy Groves</b> Unopposed /Sin Oponente
<b>Sheriff</b> <b>Vote for 1</b> Alguacil Vote por Uno <input type="radio"/> <b>John D.B. Carr</b>
<input type="radio"/> <b>Elliott W. Gibson</b>
<input type="radio"/> <b>Dave Grogan</b>
<input type="radio"/> <b>Sylvester E. Jones, Sr.</b>
<input type="radio"/> <b>Loralyn Mayo</b>
<b>Democratic Central Committee At Large District 21</b> <b>Vote for 1</b> <b>No more than half of the members can be elected from the same gender.</b> Comité Central Demócrata Representando el Condado Distrito 21 Vote por Uno No más de la mitad de los miembros pueden ser elegidos del mismo sexo. <input type="radio"/> <b>Keith R. Sydnor</b> Male /Masculino
<b>Democratic Central Committee At Large District 22</b> <b>Vote for 1</b> <b>No more than half of the members can be elected from the same gender.</b> Comité Central Demócrata Representando el Condado Distrito 22 Vote por Uno No más de la mitad de los miembros pueden ser elegidos del mismo sexo. <input type="radio"/> <b>Emmett V. Jordan</b> Male /Masculino

<b>Democratic Central Committee At Large District 23</b> <b>Vote for 1</b> <b>No more than half of the members can be elected from the same gender.</b> Comité Central Demócrata Representando el Condado Distrito 23 Vote por Uno No más de la mitad de los miembros pueden ser elegidos del mismo sexo. <input type="radio"/> <b>Babatunde Alegbeleye</b> Male /Masculino
<input type="radio"/> <b>Keenon James</b> Male /Masculino
<input type="radio"/> <b>Sylvia Johnson</b> Female /Femenino
<input type="radio"/> <b>Le Shaun Quander-Mosley</b> Female /Femenino
<b>Democratic Central Committee At Large District 24</b> <b>Vote for 1</b> <b>No more than half of the members can be elected from the same gender.</b> Comité Central Demócrata Representando el Condado Distrito 24 Vote por Uno No más de la mitad de los miembros pueden ser elegidos del mismo sexo. <input type="radio"/> <b>Rudy D. Anthony</b> Male /Masculino
<input type="radio"/> <b>Derrick L. Coley</b> Male /Masculino
<b>Democratic Central Committee At Large District 25</b> <b>Vote for 1</b> <b>No more than half of the members can be elected from the same gender.</b> Comité Central Demócrata Representando el Condado Distrito 25 Vote por Uno No más de la mitad de los miembros pueden ser elegidos del mismo sexo. <input type="radio"/> <b>Kent Roberson</b> Male /Masculino
<b>Democratic Central Committee At Large District 26</b> <b>Vote for 1</b> <b>No more than half of the members can be elected from the same gender.</b> Comité Central Demócrata Representando el Condado Distrito 26 Vote por Uno No más de la mitad de los miembros pueden ser elegidos del mismo sexo. <input type="radio"/> <b>Clate D. Jackson</b> Male /Masculino
<input type="radio"/> <b>Jason Lewis</b> Male /Masculino

<b>Democratic Central Committee At Large District 27</b> <b>Vote for 1</b> <b>No more than half of the members can be elected from the same gender.</b> Comité Central Demócrata Representando el Condado Distrito 27 Vote por Uno No más de la mitad de los miembros pueden ser elegidos del mismo sexo. <input type="radio"/> <b>Darrell C. Odom, Sr.</b> Male /Masculino
<b>Democratic Central Committee At Large District 47</b> <b>Vote for 1</b> <b>No more than half of the members can be elected from the same gender.</b> Comité Central Demócrata Representando el Condado Distrito 47 Vote por Uno No más de la mitad de los miembros pueden ser elegidos del mismo sexo. <input type="radio"/> <b>Sarahita Wyatt-Paige</b> Female /Femenino
<b>Democratic Central Committee District 23</b> <b>Vote for up to 3</b> <b>No more than half of the members can be elected from the same gender.</b> Comité Central Demócrata Distrito 23 Vote por No Más de Tres No más de la mitad de los miembros pueden ser elegidos del mismo sexo. <input type="radio"/> <b>Kim Carter</b> Female /Femenino
<input type="radio"/> <b>Darren T. Gibson</b> Male /Masculino
<input type="radio"/> <b>Jacqui Steele-McCall</b> Female /Femenino
<input type="radio"/> <b>Diana Torres</b> Female /Femenino
<input type="radio"/> <b>Daniel Rutherford Wilson</b> Male /Masculino

**Official Ballot**  
**Gubernatorial Primary Election**  
**July 19, 2022**  
**State of Maryland, Prince George's County**  
**Democratic Ballot**

**BS DEM 213**  
**014-015**

Papeleta Electoral Oficial  
 Elección Primaria Gubernamental  
 19 de julio del 2022  
 Estado de Maryland, Condado de Prince George's  
 Papeleta del Partido Demócrata

**Instructions**  
**Instrucciones**

**Making Selections**  
**Seleccionando**



Fill in the oval to the left of the name of your choice. You must blacken the oval completely, and do not make any marks outside of the oval. You do not have to vote in every race.

Llene el óvalo a la izquierda del nombre de su selección. Debe rellenar el óvalo completamente y no haga ninguna marca fuera del óvalo. No tiene que votar en cada contienda.



Do not cross out or erase, or your vote may not count. If you make a mistake or a stray mark, you may ask for a new ballot.

No debe tachar o borrar, o su voto no se contará. Si comete un error o hace una marca demás, pueda solicitar una nueva papeleta.

<b>Governor / Lt. Governor</b> <b>Vote for 1</b> Gobernador / Vicegobernador Vote por Uno
<input type="radio"/> <b>Rushern L. Baker, III</b> and /y <b>Nancy Navarro</b>
<input type="radio"/> <b>Jon Baron</b> and /y <b>Natalie Williams</b>
<input type="radio"/> <b>Peter Franchot</b> and /y <b>Monique Anderson-Walker</b>
<input type="radio"/> <b>Douglas F. Gansler</b> and /y <b>Candace Hollingsworth</b>
<input type="radio"/> <b>Ralph W. Jaffe</b> and /y <b>Mark Greben</b>
<input type="radio"/> <b>Ashwani Jain</b> and /y <b>LaTrece Hawkins Lytes</b>
<input type="radio"/> <b>John King</b> and /y <b>Michelle Daugherty Siri</b>
<input type="radio"/> <b>Wes Moore</b> and /y <b>Aruna Miller</b>
<input type="radio"/> <b>Tom Perez</b> and /y <b>Shannon Sneed</b>
<input type="radio"/> <b>Jerome M. Segal</b> and /y <b>Justinian M. Dispenza</b>

<b>Comptroller</b> <b>Vote for 1</b> Contralor Vote por Uno
<input type="radio"/> <b>Timothy J. Adams</b>
<input type="radio"/> <b>Brooke Elizabeth Lierman</b>
<b>Attorney General</b> <b>Vote for 1</b> Procurador General Vote por Uno
<input type="radio"/> <b>Anthony G. Brown</b>
<input type="radio"/> <b>Katie Curran O'Malley</b>
<b>U.S. Senator</b> <b>Vote for 1</b> Senador de los EE.UU. Vote por Uno
<input type="radio"/> <b>Michelle L. Smith</b>
<input type="radio"/> <b>Chris Van Hollen</b>
<b>Representative in Congress</b> <b>District 5</b> <b>Vote for 1</b> Representante en el Congreso Distrito 5 Vote por Uno
<input type="radio"/> <b>Steny Hoyer</b>
<input type="radio"/> <b>Keith Washington</b>
<input type="radio"/> <b>McKayla Wilkes</b>
<b>State Senator</b> <b>District 24</b> <b>Vote for 1</b> Senador Estatal Distrito 24 Vote por Uno
<input type="radio"/> <b>Joanne C. Benson</b> <b>Unopposed /Sin Oponente</b>
<b>House of Delegates</b> <b>District 24</b> <b>Vote for up to 3</b> Cámara de Delegados Distrito 24 Vote por No Más de Tres
<input type="radio"/> <b>Tiffany T. Alston</b>
<input type="radio"/> <b>Sennieal Crutchfield</b>
<input type="radio"/> <b>Richard DeShay Elliott</b>
<input type="radio"/> <b>Andrea Fletcher Harrison</b>
<input type="radio"/> <b>Jazz M. Lewis</b>
<input type="radio"/> <b>Alexis S. Solis</b>
<input type="radio"/> <b>Christopher Stevenson</b>
<input type="radio"/> <b>LaTasha R. Ward</b>
<b>County Executive</b> <b>Vote for 1</b> Ejecutivo del Condado Vote por Uno
<input type="radio"/> <b>Angela D. Alsobrooks</b>
<input type="radio"/> <b>Leigh Bodden</b>
<input type="radio"/> <b>Billy W. Bridges</b>
<input type="radio"/> <b>Sherman R. Hardy</b>
<input type="radio"/> <b>Moisette Tonya Sweat</b>

<b>County Council At Large</b> <b>Vote for up to 2</b> Miembro del Concejo Representando el Condado Vote por No Más de Dos
<input type="radio"/> <b>Rudy D. Anthony</b>
<input type="radio"/> <b>Sam Elira, Sr.</b>
<input type="radio"/> <b>Leo Bachi Eyombo</b>
<input type="radio"/> <b>Mel Franklin</b>
<input type="radio"/> <b>Stanford Fraser</b>
<input type="radio"/> <b>Calvin S. Hawkins, Jr.</b>
<input type="radio"/> <b>Jonathan White</b>
<b>County Council</b> <b>District 4</b> <b>Vote for 1</b> Concejo del Condado Distrito 4 Vote por Uno
<input type="radio"/> <b>Michael Estève</b>
<input type="radio"/> <b>Ingrid S. Harrison</b>
<input type="radio"/> <b>Patrice Murray</b>
<input type="radio"/> <b>Trance A. Washington</b>
<b>Judge of the Circuit Court</b> <b>Circuit 7</b> <b>Vote for 1</b> Juez de la Corte de Circuito Circuito 7 Vote por Uno
<input type="radio"/> <b>Brandon M. Burrell</b>
<input type="radio"/> <b>Carol Ann Coderre</b>
<input type="radio"/> <b>Malik Ali Shakur</b>
<input type="radio"/> <b>Andrea D. Smith</b>
<input type="radio"/> <b>Rhonda A. Wood</b>
<b>State's Attorney</b> <b>Vote for 1</b> Fiscal del Estado Vote por Uno
<input type="radio"/> <b>Aisha Braveboy</b> <b>Unopposed /Sin Oponente</b>
<b>Clerk of the Circuit Court</b> <b>Vote for 1</b> Secretario de la Corte del Circuito Vote por Uno
<input type="radio"/> <b>Mahasin El Amin</b>
<input type="radio"/> <b>Laverne C. Henry</b>
<b>Register of Wills</b> <b>Vote for 1</b> Registrador Testamentario Vote por Uno
<input type="radio"/> <b>Cereta A. Lee</b> <b>Unopposed /Sin Oponente</b>

**Judge of the Orphans' Court**  
**Vote for up to 3**  
 Juez de la Corte de Huérfanos  
 Vote por No Más de Tres

**Wendy Alise Cartwright**  
 Unopposed /Sin Oponente

**Jason A. DeLoach**  
 Unopposed /Sin Oponente

**Athena Malloy Groves**  
 Unopposed /Sin Oponente

**Sheriff**  
**Vote for 1**  
 Alguacil  
 Vote por Uno

**John D.B. Carr**

**Elliott W. Gibson**

**Dave Grogan**

**Sylvester E. Jones, Sr.**

**Loralyn Mayo**

**Democratic Central Committee At Large District 21**  
**Vote for 1**  
**No more than half of the members can be elected from the same gender.**  
 Comité Central Demócrata Representando el Condado Distrito 21  
 Vote por Uno  
 No más de la mitad de los miembros pueden ser elegidos del mismo sexo.

**Keith R. Sydnor**  
 Male /Masculino

**Democratic Central Committee At Large District 22**  
**Vote for 1**  
**No more than half of the members can be elected from the same gender.**  
 Comité Central Demócrata Representando el Condado Distrito 22  
 Vote por Uno  
 No más de la mitad de los miembros pueden ser elegidos del mismo sexo.

**Emmett V. Jordan**  
 Male /Masculino

**Democratic Central Committee At Large District 23**  
**Vote for 1**  
**No more than half of the members can be elected from the same gender.**  
 Comité Central Demócrata Representando el Condado Distrito 23  
 Vote por Uno  
 No más de la mitad de los miembros pueden ser elegidos del mismo sexo.

**Babatunde Alegbeleye**  
 Male /Masculino

**Keenon James**  
 Male /Masculino

**Sylvia Johnson**  
 Female /Femenino

**Le Shaun Quander-Mosley**  
 Female /Femenino

**Democratic Central Committee At Large District 24**  
**Vote for 1**  
**No more than half of the members can be elected from the same gender.**  
 Comité Central Demócrata Representando el Condado Distrito 24  
 Vote por Uno  
 No más de la mitad de los miembros pueden ser elegidos del mismo sexo.

**Rudy D. Anthony**  
 Male /Masculino

**Derrick L. Coley**  
 Male /Masculino

**Democratic Central Committee At Large District 25**  
**Vote for 1**  
**No more than half of the members can be elected from the same gender.**  
 Comité Central Demócrata Representando el Condado Distrito 25  
 Vote por Uno  
 No más de la mitad de los miembros pueden ser elegidos del mismo sexo.

**Kent Roberson**  
 Male /Masculino

**Democratic Central Committee At Large District 26**  
**Vote for 1**  
**No more than half of the members can be elected from the same gender.**  
 Comité Central Demócrata Representando el Condado Distrito 26  
 Vote por Uno  
 No más de la mitad de los miembros pueden ser elegidos del mismo sexo.

**Clate D. Jackson**  
 Male /Masculino

**Jason Lewis**  
 Male /Masculino

**Democratic Central Committee At Large District 27**  
**Vote for 1**  
**No more than half of the members can be elected from the same gender.**  
 Comité Central Demócrata Representando el Condado Distrito 27  
 Vote por Uno  
 No más de la mitad de los miembros pueden ser elegidos del mismo sexo.

**Darrell C. Odom, Sr.**  
 Male /Masculino

**Democratic Central Committee At Large District 47**  
**Vote for 1**  
**No more than half of the members can be elected from the same gender.**  
 Comité Central Demócrata Representando el Condado Distrito 47  
 Vote por Uno  
 No más de la mitad de los miembros pueden ser elegidos del mismo sexo.

**Sarahita Wyatt-Paige**  
 Female /Femenino

**Democratic Central Committee District 24**  
**Vote for up to 3**  
**No more than half of the members can be elected from the same gender.**  
 Comité Central Demócrata Distrito 24  
 Vote por No Más de Tres  
 No más de la mitad de los miembros pueden ser elegidos del mismo sexo.

**Richard DeShay Elliott**  
 Male /Masculino

**Jennifer D. Epps**  
 Female /Femenino

**De Borah Grant**  
 Female /Femenino

**Michael Hayes**  
 Male /Masculino

**Stephanie D. Hicks**  
 Female /Femenino

**Carl Parker, Jr.**  
 Male /Masculino

**Patricia M. Waiters**  
 Female /Femenino



**Official Ballot**  
**Gubernatorial Primary Election**  
**July 19, 2022**  
**State of Maryland, Prince George's County**  
**Democratic Ballot**

**BS DEM 214**  
**014-016**

Papeleta Electoral Oficial  
 Elección Primaria Gubernamental  
 19 de julio del 2022  
 Estado de Maryland, Condado de Prince George's  
 Papeleta del Partido Demócrata

**Instructions**  
**Instrucciones**

**Making Selections**  
**Seleccionando**



Fill in the oval to the left of the name of your choice. You must blacken the oval completely, and do not make any marks outside of the oval. You do not have to vote in every race.

Llene el óvalo a la izquierda del nombre de su selección. Debe rellenar el óvalo completamente y no haga ninguna marca fuera del óvalo. No tiene que votar en cada contienda.



Do not cross out or erase, or your vote may not count. If you make a mistake or a stray mark, you may ask for a new ballot.

No debe tachar o borrar, o su voto no se contará. Si comete un error o hace una marca demás, pueda solicitar una nueva papeleta.

<p><b>Governor / Lt. Governor</b>  <b>Vote for 1</b>                      Gobernador / Vicegobernador                      Vote por Uno</p> <p><input type="radio"/> <b>Rushern L. Baker, III</b>                      and /y  <b>Nancy Navarro</b></p> <p><input type="radio"/> <b>Jon Baron</b>                      and /y  <b>Natalie Williams</b></p> <p><input type="radio"/> <b>Peter Franchot</b>                      and /y  <b>Monique Anderson-Walker</b></p> <p><input type="radio"/> <b>Douglas F. Gansler</b>                      and /y  <b>Candace Hollingsworth</b></p> <p><input type="radio"/> <b>Ralph W. Jaffe</b>                      and /y  <b>Mark Greben</b></p> <p><input type="radio"/> <b>Ashwani Jain</b>                      and /y  <b>LaTrece Hawkins Lytes</b></p> <p><input type="radio"/> <b>John King</b>                      and /y  <b>Michelle Daugherty Siri</b></p> <p><input type="radio"/> <b>Wes Moore</b>                      and /y  <b>Aruna Miller</b></p> <p><input type="radio"/> <b>Tom Perez</b>                      and /y  <b>Shannon Sneed</b></p> <p><input type="radio"/> <b>Jerome M. Segal</b>                      and /y  <b>Justinian M. Dispenza</b></p>	<p><b>Comptroller</b>  <b>Vote for 1</b>                      Contralor                      Vote por Uno</p> <p><input type="radio"/> <b>Timothy J. Adams</b></p> <p><input type="radio"/> <b>Brooke Elizabeth Lierman</b></p> <p><b>Attorney General</b>  <b>Vote for 1</b>                      Procurador General                      Vote por Uno</p> <p><input type="radio"/> <b>Anthony G. Brown</b></p> <p><input type="radio"/> <b>Katie Curran O'Malley</b></p> <p><b>U.S. Senator</b>  <b>Vote for 1</b>                      Senador de los EE.UU.                      Vote por Uno</p> <p><input type="radio"/> <b>Michelle L. Smith</b></p> <p><input type="radio"/> <b>Chris Van Hollen</b></p> <p><b>Representative in Congress</b>  <b>District 4</b>  <b>Vote for 1</b>                      Representante en el Congreso                      Distrito 4                      Vote por Uno</p> <p><input type="radio"/> <b>Tammy Allison</b></p> <p><input type="radio"/> <b>Angela M. Angel</b></p> <p><input type="radio"/> <b>James Levi Curtis, Jr.</b></p> <p><input type="radio"/> <b>Donna F. Edwards</b></p> <p><input type="radio"/> <b>Matthew F. Fogg</b></p> <p><input type="radio"/> <b>Gregory Holmes</b></p> <p><input type="radio"/> <b>Glenn F. Ivey</b></p> <p><input type="radio"/> <b>Robert K. McGhee</b></p> <p><input type="radio"/> <b>Kim A. Shelton</b></p>	<p><b>County Executive</b>  <b>Vote for 1</b>                      Ejecutivo del Condado                      Vote por Uno</p> <p><input type="radio"/> <b>Angela D. Alsobrooks</b></p> <p><input type="radio"/> <b>Leigh Bodden</b></p> <p><input type="radio"/> <b>Billy W. Bridges</b></p> <p><input type="radio"/> <b>Sherman R. Hardy</b></p> <p><input type="radio"/> <b>Moisette Tonya Sweat</b></p> <p><b>County Council At Large</b>  <b>Vote for up to 2</b>                      Miembro del Concejo                      Representando el Condado                      Vote por No Más de Dos</p> <p><input type="radio"/> <b>Rudy D. Anthony</b></p> <p><input type="radio"/> <b>Sam Elira, Sr.</b></p> <p><input type="radio"/> <b>Leo Bachi Eyombo</b></p> <p><input type="radio"/> <b>Mel Franklin</b></p> <p><input type="radio"/> <b>Stanford Fraser</b></p> <p><input type="radio"/> <b>Calvin S. Hawkins, Jr.</b></p> <p><input type="radio"/> <b>Jonathan White</b></p> <p><b>County Council</b>  <b>District 4</b>  <b>Vote for 1</b>                      Concejo del Condado                      Distrito 4                      Vote por Uno</p> <p><input type="radio"/> <b>Michael Estève</b></p> <p><input type="radio"/> <b>Ingrid S. Harrison</b></p> <p><input type="radio"/> <b>Patrice Murray</b></p> <p><input type="radio"/> <b>Trance A. Washington</b></p>
	<p><b>State Senator</b>  <b>District 23</b>  <b>Vote for 1</b>                      Senador Estatal                      Distrito 23                      Vote por Uno</p> <p><input type="radio"/> <b>Raaheela Ahmed</b></p> <p><input type="radio"/> <b>Sylvia Johnson</b></p> <p><input type="radio"/> <b>Ron Watson</b></p> <p><b>House of Delegates</b>  <b>District 23</b>  <b>Vote for up to 3</b>                      Cámara de Delegados                      Distrito 23                      Vote por No Más de Tres</p> <p><input type="radio"/> <b>Adrian Boafo</b></p> <p><input type="radio"/> <b>Jocelyn Irene Collins</b></p> <p><input type="radio"/> <b>Remi Duyile</b></p> <p><input type="radio"/> <b>Marvin E. Holmes, Jr.</b></p> <p><input type="radio"/> <b>Keenon James</b></p> <p><input type="radio"/> <b>Januari McKay</b></p> <p><input type="radio"/> <b>Monica Roebuck</b></p> <p><input type="radio"/> <b>Jacqui Steele-McCall</b></p> <p><input type="radio"/> <b>Kym Taylor</b></p> <p><input type="radio"/> <b>Valeria Tomlin</b></p>	<p><b>Judge of the Circuit Court</b>  <b>Circuit 7</b>  <b>Vote for 1</b>                      Juez de la Corte de Circuito                      Circuito 7                      Vote por Uno</p> <p><input type="radio"/> <b>Brandon M. Burrell</b></p> <p><input type="radio"/> <b>Carol Ann Coderre</b></p> <p><input type="radio"/> <b>Malik Ali Shakur</b></p> <p><input type="radio"/> <b>Andrea D. Smith</b></p> <p><input type="radio"/> <b>Rhonda A. Wood</b></p> <p><b>State's Attorney</b>  <b>Vote for 1</b>                      Fiscal del Estado                      Vote por Uno</p> <p><input type="radio"/> <b>Aisha Braveboy</b>  <b>Unopposed /Sin Oponente</b></p> <p><b>Clerk of the Circuit Court</b>  <b>Vote for 1</b>                      Secretario de la Corte del                      Circuito                      Vote por Uno</p> <p><input type="radio"/> <b>Mahasin El Amin</b></p> <p><input type="radio"/> <b>Laverne C. Henry</b></p>

<b>Register of Wills</b> <b>Vote for 1</b> Registrador Testamentario Vote por Uno <input type="radio"/> <b>Cereta A. Lee</b> Unopposed /Sin Oponente
<b>Judge of the Orphans' Court</b> <b>Vote for up to 3</b> Juez de la Corte de Huérfanos Vote por No Más de Tres <input type="radio"/> <b>Wendy Alise Cartwright</b> Unopposed /Sin Oponente
<input type="radio"/> <b>Jason A. DeLoach</b> Unopposed /Sin Oponente
<input type="radio"/> <b>Athena Malloy Groves</b> Unopposed /Sin Oponente
<b>Sheriff</b> <b>Vote for 1</b> Alguacil Vote por Uno <input type="radio"/> <b>John D.B. Carr</b>
<input type="radio"/> <b>Elliott W. Gibson</b>
<input type="radio"/> <b>Dave Grogan</b>
<input type="radio"/> <b>Sylvester E. Jones, Sr.</b>
<input type="radio"/> <b>Loralyn Mayo</b>
<b>Democratic Central Committee At Large District 21</b> <b>Vote for 1</b> <b>No more than half of the members can be elected from the same gender.</b> Comité Central Demócrata Representando el Condado Distrito 21 Vote por Uno No más de la mitad de los miembros pueden ser elegidos del mismo sexo. <input type="radio"/> <b>Keith R. Sydnor</b> Male /Masculino
<b>Democratic Central Committee At Large District 22</b> <b>Vote for 1</b> <b>No more than half of the members can be elected from the same gender.</b> Comité Central Demócrata Representando el Condado Distrito 22 Vote por Uno No más de la mitad de los miembros pueden ser elegidos del mismo sexo. <input type="radio"/> <b>Emmett V. Jordan</b> Male /Masculino

<b>Democratic Central Committee At Large District 23</b> <b>Vote for 1</b> <b>No more than half of the members can be elected from the same gender.</b> Comité Central Demócrata Representando el Condado Distrito 23 Vote por Uno No más de la mitad de los miembros pueden ser elegidos del mismo sexo. <input type="radio"/> <b>Babatunde Alegbeleye</b> Male /Masculino
<input type="radio"/> <b>Keenon James</b> Male /Masculino
<input type="radio"/> <b>Sylvia Johnson</b> Female /Femenino
<input type="radio"/> <b>Le Shaun Quander-Mosley</b> Female /Femenino
<b>Democratic Central Committee At Large District 24</b> <b>Vote for 1</b> <b>No more than half of the members can be elected from the same gender.</b> Comité Central Demócrata Representando el Condado Distrito 24 Vote por Uno No más de la mitad de los miembros pueden ser elegidos del mismo sexo. <input type="radio"/> <b>Rudy D. Anthony</b> Male /Masculino
<input type="radio"/> <b>Derrick L. Coley</b> Male /Masculino
<b>Democratic Central Committee At Large District 25</b> <b>Vote for 1</b> <b>No more than half of the members can be elected from the same gender.</b> Comité Central Demócrata Representando el Condado Distrito 25 Vote por Uno No más de la mitad de los miembros pueden ser elegidos del mismo sexo. <input type="radio"/> <b>Kent Roberson</b> Male /Masculino
<b>Democratic Central Committee At Large District 26</b> <b>Vote for 1</b> <b>No more than half of the members can be elected from the same gender.</b> Comité Central Demócrata Representando el Condado Distrito 26 Vote por Uno No más de la mitad de los miembros pueden ser elegidos del mismo sexo. <input type="radio"/> <b>Clate D. Jackson</b> Male /Masculino
<input type="radio"/> <b>Jason Lewis</b> Male /Masculino

<b>Democratic Central Committee At Large District 27</b> <b>Vote for 1</b> <b>No more than half of the members can be elected from the same gender.</b> Comité Central Demócrata Representando el Condado Distrito 27 Vote por Uno No más de la mitad de los miembros pueden ser elegidos del mismo sexo. <input type="radio"/> <b>Darrell C. Odom, Sr.</b> Male /Masculino
<b>Democratic Central Committee At Large District 47</b> <b>Vote for 1</b> <b>No more than half of the members can be elected from the same gender.</b> Comité Central Demócrata Representando el Condado Distrito 47 Vote por Uno No más de la mitad de los miembros pueden ser elegidos del mismo sexo. <input type="radio"/> <b>Sarahita Wyatt-Paige</b> Female /Femenino
<b>Democratic Central Committee District 23</b> <b>Vote for up to 3</b> <b>No more than half of the members can be elected from the same gender.</b> Comité Central Demócrata Distrito 23 Vote por No Más de Tres No más de la mitad de los miembros pueden ser elegidos del mismo sexo. <input type="radio"/> <b>Kim Carter</b> Female /Femenino
<input type="radio"/> <b>Darren T. Gibson</b> Male /Masculino
<input type="radio"/> <b>Jacqui Steele-McCall</b> Female /Femenino
<input type="radio"/> <b>Diana Torres</b> Female /Femenino
<input type="radio"/> <b>Daniel Rutherford Wilson</b> Male /Masculino

**Official Ballot**  
**Gubernatorial Primary Election**  
**July 19, 2022**  
**State of Maryland, Prince George's County**  
**Democratic Ballot**

**BS DEM 215**  
**014-017**

Papeleta Electoral Oficial  
 Elección Primaria Gubernamental  
 19 de julio del 2022  
 Estado de Maryland, Condado de Prince George's  
 Papeleta del Partido Demócrata

**Instructions**  
**Instrucciones**

**Making Selections**  
**Seleccionando**



Fill in the oval to the left of the name of your choice. You must blacken the oval completely, and do not make any marks outside of the oval. You do not have to vote in every race.

Llene el óvalo a la izquierda del nombre de su selección. Debe rellenar el óvalo completamente y no haga ninguna marca fuera del óvalo. No tiene que votar en cada contienda.



Do not cross out or erase, or your vote may not count. If you make a mistake or a stray mark, you may ask for a new ballot.

No debe tachar o borrar, o su voto no se contará. Si comete un error o hace una marca demás, pueda solicitar una nueva papeleta.

<b>Governor / Lt. Governor</b> <b>Vote for 1</b> Gobernador / Vicegobernador Vote por Uno	<input type="radio"/> <b>Rushern L. Baker, III</b> and /y <b>Nancy Navarro</b>
	<input type="radio"/> <b>Jon Baron</b> and /y <b>Natalie Williams</b>
	<input type="radio"/> <b>Peter Franchot</b> and /y <b>Monique Anderson-Walker</b>
	<input type="radio"/> <b>Douglas F. Gansler</b> and /y <b>Candace Hollingsworth</b>
	<input type="radio"/> <b>Ralph W. Jaffe</b> and /y <b>Mark Greben</b>
	<input type="radio"/> <b>Ashwani Jain</b> and /y <b>LaTrece Hawkins Lytes</b>
	<input type="radio"/> <b>John King</b> and /y <b>Michelle Daugherty Siri</b>
	<input type="radio"/> <b>Wes Moore</b> and /y <b>Aruna Miller</b>
	<input type="radio"/> <b>Tom Perez</b> and /y <b>Shannon Sneed</b>
	<input type="radio"/> <b>Jerome M. Segal</b> and /y <b>Justinian M. Dispenza</b>

<b>Comptroller</b> <b>Vote for 1</b> Contralor Vote por Uno	<input type="radio"/> <b>Timothy J. Adams</b>
	<input type="radio"/> <b>Brooke Elizabeth Lierman</b>

<b>Attorney General</b> <b>Vote for 1</b> Procurador General Vote por Uno	<input type="radio"/> <b>Anthony G. Brown</b>
	<input type="radio"/> <b>Katie Curran O'Malley</b>

<b>U.S. Senator</b> <b>Vote for 1</b> Senador de los EE.UU. Vote por Uno	<input type="radio"/> <b>Michelle L. Smith</b>
	<input type="radio"/> <b>Chris Van Hollen</b>

<b>Representative in Congress</b> <b>District 4</b> <b>Vote for 1</b> Representante en el Congreso Distrito 4 Vote por Uno	<input type="radio"/> <b>Tammy Allison</b>
	<input type="radio"/> <b>Angela M. Angel</b>
	<input type="radio"/> <b>James Levi Curtis, Jr.</b>
	<input type="radio"/> <b>Donna F. Edwards</b>
	<input type="radio"/> <b>Matthew F. Fogg</b>
	<input type="radio"/> <b>Gregory Holmes</b>
	<input type="radio"/> <b>Glenn F. Ivey</b>
	<input type="radio"/> <b>Robert K. McGhee</b>
	<input type="radio"/> <b>Kim A. Shelton</b>

<b>State Senator</b> <b>District 24</b> <b>Vote for 1</b> Senador Estatal Distrito 24 Vote por Uno	<input type="radio"/> <b>Joanne C. Benson</b> Unopposed /Sin Oponente
---	--

<b>House of Delegates</b> <b>District 24</b> <b>Vote for up to 3</b> Cámara de Delegados Distrito 24 Vote por No Más de Tres	<input type="radio"/> <b>Tiffany T. Alston</b>
	<input type="radio"/> <b>Sennieal Crutchfield</b>
	<input type="radio"/> <b>Richard DeShay Elliott</b>
	<input type="radio"/> <b>Andrea Fletcher Harrison</b>
	<input type="radio"/> <b>Jazz M. Lewis</b>
	<input type="radio"/> <b>Alexis S. Solis</b>
	<input type="radio"/> <b>Christopher Stevenson</b>
	<input type="radio"/> <b>LaTasha R. Ward</b>

<b>County Executive</b> <b>Vote for 1</b> Ejecutivo del Condado Vote por Uno	<input type="radio"/> <b>Angela D. Alsobrooks</b>
	<input type="radio"/> <b>Leigh Bodden</b>
	<input type="radio"/> <b>Billy W. Bridges</b>
	<input type="radio"/> <b>Sherman R. Hardy</b>
	<input type="radio"/> <b>Moisette Tonya Sweat</b>

<b>County Council At Large</b> <b>Vote for up to 2</b> Miembro del Concejo Representando el Condado Vote por No Más de Dos	<input type="radio"/> <b>Rudy D. Anthony</b>
	<input type="radio"/> <b>Sam Elira, Sr.</b>
	<input type="radio"/> <b>Leo Bachi Eyombo</b>
	<input type="radio"/> <b>Mel Franklin</b>
	<input type="radio"/> <b>Stanford Fraser</b>
	<input type="radio"/> <b>Calvin S. Hawkins, Jr.</b>
	<input type="radio"/> <b>Jonathan White</b>

<b>County Council</b> <b>District 4</b> <b>Vote for 1</b> Concejo del Condado Distrito 4 Vote por Uno	<input type="radio"/> <b>Michael Estève</b>
	<input type="radio"/> <b>Ingrid S. Harrison</b>
	<input type="radio"/> <b>Patrice Murray</b>
	<input type="radio"/> <b>Trance A. Washington</b>

<b>Judge of the Circuit Court</b> <b>Circuit 7</b> <b>Vote for 1</b> Juez de la Corte de Circuito Circuito 7 Vote por Uno	<input type="radio"/> <b>Brandon M. Burrell</b>
	<input type="radio"/> <b>Carol Ann Coderre</b>
	<input type="radio"/> <b>Malik Ali Shakur</b>
	<input type="radio"/> <b>Andrea D. Smith</b>
	<input type="radio"/> <b>Rhonda A. Wood</b>

<b>State's Attorney</b> <b>Vote for 1</b> Fiscal del Estado Vote por Uno	<input type="radio"/> <b>Aisha Braveboy</b> Unopposed /Sin Oponente
---	--

<b>Clerk of the Circuit Court</b> <b>Vote for 1</b> Secretario de la Corte del Circuito Vote por Uno	<input type="radio"/> <b>Mahasin El Amin</b>
	<input type="radio"/> <b>Laverne C. Henry</b>

<p><b>Register of Wills</b>  <b>Vote for 1</b>          Registrador Testamentario          Vote por Uno</p> <p><input type="radio"/> <b>Cereta A. Lee</b>          Unopposed /Sin Oponente</p>
<p><b>Judge of the Orphans' Court</b>  <b>Vote for up to 3</b>          Juez de la Corte de Huérfanos          Vote por No Más de Tres</p> <p><input type="radio"/> <b>Wendy Alise Cartwright</b>          Unopposed /Sin Oponente</p>
<p><input type="radio"/> <b>Jason A. DeLoach</b>          Unopposed /Sin Oponente</p>
<p><input type="radio"/> <b>Athena Malloy Groves</b>          Unopposed /Sin Oponente</p>
<p><b>Sheriff</b>  <b>Vote for 1</b>          Alguacil          Vote por Uno</p> <p><input type="radio"/> <b>John D.B. Carr</b></p> <p><input type="radio"/> <b>Elliott W. Gibson</b></p> <p><input type="radio"/> <b>Dave Grogan</b></p> <p><input type="radio"/> <b>Sylvester E. Jones, Sr.</b></p> <p><input type="radio"/> <b>Loralyn Mayo</b></p>
<p><b>Democratic Central Committee At Large District 21</b>  <b>Vote for 1</b>  <b>No more than half of the members can be elected from the same gender.</b>          Comité Central Demócrata Representando el Condado Distrito 21          Vote por Uno          No más de la mitad de los miembros pueden ser elegidos del mismo sexo.</p> <p><input type="radio"/> <b>Keith R. Sydnor</b>          Male /Masculino</p>
<p><b>Democratic Central Committee At Large District 22</b>  <b>Vote for 1</b>  <b>No more than half of the members can be elected from the same gender.</b>          Comité Central Demócrata Representando el Condado Distrito 22          Vote por Uno          No más de la mitad de los miembros pueden ser elegidos del mismo sexo.</p> <p><input type="radio"/> <b>Emmett V. Jordan</b>          Male /Masculino</p>

<p><b>Democratic Central Committee At Large District 23</b>  <b>Vote for 1</b>  <b>No more than half of the members can be elected from the same gender.</b>          Comité Central Demócrata Representando el Condado Distrito 23          Vote por Uno          No más de la mitad de los miembros pueden ser elegidos del mismo sexo.</p> <p><input type="radio"/> <b>Babatunde Alegbeleye</b>          Male /Masculino</p> <p><input type="radio"/> <b>Keenon James</b>          Male /Masculino</p> <p><input type="radio"/> <b>Sylvia Johnson</b>          Female /Femenino</p> <p><input type="radio"/> <b>Le Shaun Quander-Mosley</b>          Female /Femenino</p>
<p><b>Democratic Central Committee At Large District 24</b>  <b>Vote for 1</b>  <b>No more than half of the members can be elected from the same gender.</b>          Comité Central Demócrata Representando el Condado Distrito 24          Vote por Uno          No más de la mitad de los miembros pueden ser elegidos del mismo sexo.</p> <p><input type="radio"/> <b>Rudy D. Anthony</b>          Male /Masculino</p> <p><input type="radio"/> <b>Derrick L. Coley</b>          Male /Masculino</p>
<p><b>Democratic Central Committee At Large District 25</b>  <b>Vote for 1</b>  <b>No more than half of the members can be elected from the same gender.</b>          Comité Central Demócrata Representando el Condado Distrito 25          Vote por Uno          No más de la mitad de los miembros pueden ser elegidos del mismo sexo.</p> <p><input type="radio"/> <b>Kent Roberson</b>          Male /Masculino</p>
<p><b>Democratic Central Committee At Large District 26</b>  <b>Vote for 1</b>  <b>No more than half of the members can be elected from the same gender.</b>          Comité Central Demócrata Representando el Condado Distrito 26          Vote por Uno          No más de la mitad de los miembros pueden ser elegidos del mismo sexo.</p> <p><input type="radio"/> <b>Clate D. Jackson</b>          Male /Masculino</p> <p><input type="radio"/> <b>Jason Lewis</b>          Male /Masculino</p>

<p><b>Democratic Central Committee At Large District 27</b>  <b>Vote for 1</b>  <b>No more than half of the members can be elected from the same gender.</b>          Comité Central Demócrata Representando el Condado Distrito 27          Vote por Uno          No más de la mitad de los miembros pueden ser elegidos del mismo sexo.</p> <p><input type="radio"/> <b>Darrell C. Odom, Sr.</b>          Male /Masculino</p>
<p><b>Democratic Central Committee At Large District 47</b>  <b>Vote for 1</b>  <b>No more than half of the members can be elected from the same gender.</b>          Comité Central Demócrata Representando el Condado Distrito 47          Vote por Uno          No más de la mitad de los miembros pueden ser elegidos del mismo sexo.</p> <p><input type="radio"/> <b>Sarahita Wyatt-Paige</b>          Female /Femenino</p>
<p><b>Democratic Central Committee District 24</b>  <b>Vote for up to 3</b>  <b>No more than half of the members can be elected from the same gender.</b>          Comité Central Demócrata Distrito 24          Vote por No Más de Tres          No más de la mitad de los miembros pueden ser elegidos del mismo sexo.</p> <p><input type="radio"/> <b>Richard DeShay Elliott</b>          Male /Masculino</p> <p><input type="radio"/> <b>Jennifer D. Epps</b>          Female /Femenino</p> <p><input type="radio"/> <b>De Borah Grant</b>          Female /Femenino</p> <p><input type="radio"/> <b>Michael Hayes</b>          Male /Masculino</p> <p><input type="radio"/> <b>Stephanie D. Hicks</b>          Female /Femenino</p> <p><input type="radio"/> <b>Carl Parker, Jr.</b>          Male /Masculino</p> <p><input type="radio"/> <b>Patricia M. Waiters</b>          Female /Femenino</p>

**Official Ballot**  
**Gubernatorial Primary Election**  
**July 19, 2022**  
**State of Maryland, Prince George's County**  
**Democratic Ballot**

**BS DEM 216**  
**014-018**

Papeleta Electoral Oficial  
 Elección Primaria Gubernamental  
 19 de julio del 2022  
 Estado de Maryland, Condado de Prince George's  
 Papeleta del Partido Demócrata

**Instructions**  
**Instrucciones**

**Making Selections**  
**Seleccionando**

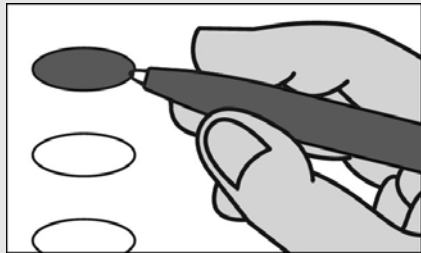

Fill in the oval to the left of the name of your choice. You must blacken the oval completely, and do not make any marks outside of the oval. You do not have to vote in every race.

Llene el óvalo a la izquierda del nombre de su selección. Debe rellenar el óvalo completamente y no haga ninguna marca fuera del óvalo. No tiene que votar en cada contienda.



Do not cross out or erase, or your vote may not count. If you make a mistake or a stray mark, you may ask for a new ballot.

No debe tachar o borrar, o su voto no se contará. Si comete un error o hace una marca demás, pueda solicitar una nueva papeleta.

**Governor / Lt. Governor**  
**Vote for 1**  
 Gobernador / Vicegobernador  
 Vote por Uno

- Rushern L. Baker, III and /y Nancy Navarro**
- Jon Baron and /y Natalie Williams**
- Peter Franchot and /y Monique Anderson-Walker**
- Douglas F. Gansler and /y Candace Hollingsworth**
- Ralph W. Jaffe and /y Mark Greben**
- Ashwani Jain and /y LaTrece Hawkins Lytes**
- John King and /y Michelle Daugherty Siri**
- Wes Moore and /y Aruna Miller**
- Tom Perez and /y Shannon Sneed**
- Jerome M. Segal and /y Justinian M. Dispenza**

**Comptroller**

**Vote for 1**  
 Contralor  
 Vote por Uno

- Timothy J. Adams**
- Brooke Elizabeth Lierman**

**Attorney General**

**Vote for 1**  
 Procurador General  
 Vote por Uno

- Anthony G. Brown**
- Katie Curran O'Malley**

**U.S. Senator**

**Vote for 1**  
 Senador de los EE.UU.  
 Vote por Uno

- Michelle L. Smith**
- Chris Van Hollen**

**Representative in Congress**  
**District 5**

**Vote for 1**  
 Representante en el Congreso  
 Distrito 5  
 Vote por Uno

- Steny Hoyer**
- Keith Washington**
- McKayla Wilkes**

**State Senator**

**District 23**  
**Vote for 1**  
 Senador Estatal  
 Distrito 23  
 Vote por Uno

- Raaheela Ahmed**
- Sylvia Johnson**
- Ron Watson**

**House of Delegates**  
**District 23**

**Vote for up to 3**  
 Cámara de Delegados  
 Distrito 23  
 Vote por No Más de Tres

- Adrian Boafo**
- Jocelyn Irene Collins**
- Remi Duyile**
- Marvin E. Holmes, Jr.**
- Keenon James**
- Januari McKay**
- Monica Roebuck**
- Jacqui Steele-McCall**
- Kym Taylor**
- Valeria Tomlin**

**County Executive**

**Vote for 1**  
 Ejecutivo del Condado  
 Vote por Uno

- Angela D. Alsobrooks**
- Leigh Bodden**
- Billy W. Bridges**
- Sherman R. Hardy**
- Moisette Tonya Sweat**

**County Council At Large**

**Vote for up to 2**  
 Miembro del Concejo  
 Representando el Condado  
 Vote por No Más de Dos

- Rudy D. Anthony**
- Sam Elira, Sr.**
- Leo Bachi Eyombo**
- Mel Franklin**
- Stanford Fraser**
- Calvin S. Hawkins, Jr.**
- Jonathan White**

**County Council**  
**District 4**

**Vote for 1**  
 Concejo del Condado  
 Distrito 4  
 Vote por Uno

- Michael Estève**
- Ingrid S. Harrison**
- Patrice Murray**
- Trance A. Washington**

**Judge of the Circuit Court**  
**Circuit 7**

**Vote for 1**  
 Juez de la Corte de Circuito  
 Circuito 7  
 Vote por Uno

- Brandon M. Burrell**
- Carol Ann Coderre**
- Malik Ali Shakur**
- Andrea D. Smith**
- Rhonda A. Wood**

**State's Attorney**

**Vote for 1**  
 Fiscal del Estado  
 Vote por Uno

- Aisha Braveboy**  
**Unopposed /Sin Oponente**

**Clerk of the Circuit Court**

**Vote for 1**  
 Secretario de la Corte del  
 Circuito  
 Vote por Uno

- Mahasin El Amin**
- Laverne C. Henry**

<b>Register of Wills</b> <b>Vote for 1</b> Registrador Testamentario Vote por Uno <input type="radio"/> <b>Cereta A. Lee</b> Unopposed /Sin Oponente
<b>Judge of the Orphans' Court</b> <b>Vote for up to 3</b> Juez de la Corte de Huérfanos Vote por No Más de Tres <input type="radio"/> <b>Wendy Alise Cartwright</b> Unopposed /Sin Oponente
<input type="radio"/> <b>Jason A. DeLoach</b> Unopposed /Sin Oponente
<input type="radio"/> <b>Athena Malloy Groves</b> Unopposed /Sin Oponente
<b>Sheriff</b> <b>Vote for 1</b> Alguacil Vote por Uno <input type="radio"/> <b>John D.B. Carr</b>
<input type="radio"/> <b>Elliott W. Gibson</b>
<input type="radio"/> <b>Dave Grogan</b>
<input type="radio"/> <b>Sylvester E. Jones, Sr.</b>
<input type="radio"/> <b>Loralyn Mayo</b>
<b>Democratic Central Committee At Large District 21</b> <b>Vote for 1</b> <b>No more than half of the members can be elected from the same gender.</b> Comité Central Demócrata Representando el Condado Distrito 21 Vote por Uno No más de la mitad de los miembros pueden ser elegidos del mismo sexo. <input type="radio"/> <b>Keith R. Sydnor</b> Male /Masculino
<b>Democratic Central Committee At Large District 22</b> <b>Vote for 1</b> <b>No more than half of the members can be elected from the same gender.</b> Comité Central Demócrata Representando el Condado Distrito 22 Vote por Uno No más de la mitad de los miembros pueden ser elegidos del mismo sexo. <input type="radio"/> <b>Emmett V. Jordan</b> Male /Masculino

<b>Democratic Central Committee At Large District 23</b> <b>Vote for 1</b> <b>No more than half of the members can be elected from the same gender.</b> Comité Central Demócrata Representando el Condado Distrito 23 Vote por Uno No más de la mitad de los miembros pueden ser elegidos del mismo sexo. <input type="radio"/> <b>Babatunde Alegbeleye</b> Male /Masculino
<input type="radio"/> <b>Keenon James</b> Male /Masculino
<input type="radio"/> <b>Sylvia Johnson</b> Female /Femenino
<input type="radio"/> <b>Le Shaun Quander-Mosley</b> Female /Femenino
<b>Democratic Central Committee At Large District 24</b> <b>Vote for 1</b> <b>No more than half of the members can be elected from the same gender.</b> Comité Central Demócrata Representando el Condado Distrito 24 Vote por Uno No más de la mitad de los miembros pueden ser elegidos del mismo sexo. <input type="radio"/> <b>Rudy D. Anthony</b> Male /Masculino
<input type="radio"/> <b>Derrick L. Coley</b> Male /Masculino
<b>Democratic Central Committee At Large District 25</b> <b>Vote for 1</b> <b>No more than half of the members can be elected from the same gender.</b> Comité Central Demócrata Representando el Condado Distrito 25 Vote por Uno No más de la mitad de los miembros pueden ser elegidos del mismo sexo. <input type="radio"/> <b>Kent Roberson</b> Male /Masculino
<b>Democratic Central Committee At Large District 26</b> <b>Vote for 1</b> <b>No more than half of the members can be elected from the same gender.</b> Comité Central Demócrata Representando el Condado Distrito 26 Vote por Uno No más de la mitad de los miembros pueden ser elegidos del mismo sexo. <input type="radio"/> <b>Clate D. Jackson</b> Male /Masculino
<input type="radio"/> <b>Jason Lewis</b> Male /Masculino

<b>Democratic Central Committee At Large District 27</b> <b>Vote for 1</b> <b>No more than half of the members can be elected from the same gender.</b> Comité Central Demócrata Representando el Condado Distrito 27 Vote por Uno No más de la mitad de los miembros pueden ser elegidos del mismo sexo. <input type="radio"/> <b>Darrell C. Odom, Sr.</b> Male /Masculino
<b>Democratic Central Committee At Large District 47</b> <b>Vote for 1</b> <b>No more than half of the members can be elected from the same gender.</b> Comité Central Demócrata Representando el Condado Distrito 47 Vote por Uno No más de la mitad de los miembros pueden ser elegidos del mismo sexo. <input type="radio"/> <b>Sarahita Wyatt-Paige</b> Female /Femenino
<b>Democratic Central Committee District 23</b> <b>Vote for up to 3</b> <b>No more than half of the members can be elected from the same gender.</b> Comité Central Demócrata Distrito 23 Vote por No Más de Tres No más de la mitad de los miembros pueden ser elegidos del mismo sexo. <input type="radio"/> <b>Kim Carter</b> Female /Femenino
<input type="radio"/> <b>Darren T. Gibson</b> Male /Masculino
<input type="radio"/> <b>Jacqui Steele-McCall</b> Female /Femenino
<input type="radio"/> <b>Diana Torres</b> Female /Femenino
<input type="radio"/> <b>Daniel Rutherford Wilson</b> Male /Masculino

**Official Ballot**  
**Gubernatorial Primary Election**  
**July 19, 2022**  
**State of Maryland, Prince George's County**  
**Democratic Ballot**

**BS DEM 217**  
**014-019**

Papeleta Electoral Oficial  
 Elección Primaria Gubernamental  
 19 de julio del 2022  
 Estado de Maryland, Condado de Prince George's  
 Papeleta del Partido Demócrata

**Instructions**  
**Instrucciones**

**Making Selections**  
**Seleccionando**



Fill in the oval to the left of the name of your choice. You must blacken the oval completely, and do not make any marks outside of the oval. You do not have to vote in every race.

Llene el óvalo a la izquierda del nombre de su selección. Debe rellenar el óvalo completamente y no haga ninguna marca fuera del óvalo. No tiene que votar en cada contienda.



Do not cross out or erase, or your vote may not count. If you make a mistake or a stray mark, you may ask for a new ballot.

No debe tachar o borrar, o su voto no se contará. Si comete un error o hace una marca demás, pueda solicitar una nueva papeleta.

**Governor / Lt. Governor**  
**Vote for 1**  
 Gobernador / Vicegobernador  
 Vote por Uno

- Rushern L. Baker, III and /y Nancy Navarro**
- Jon Baron and /y Natalie Williams**
- Peter Franchot and /y Monique Anderson-Walker**
- Douglas F. Gansler and /y Candace Hollingsworth**
- Ralph W. Jaffe and /y Mark Greben**
- Ashwani Jain and /y LaTrece Hawkins Lytes**
- John King and /y Michelle Daugherty Siri**
- Wes Moore and /y Aruna Miller**
- Tom Perez and /y Shannon Sneed**
- Jerome M. Segal and /y Justinian M. Dispenza**

**Comptroller**  
**Vote for 1**  
 Contralor  
 Vote por Uno

- Timothy J. Adams**
- Brooke Elizabeth Lierman**

**Attorney General**  
**Vote for 1**  
 Procurador General  
 Vote por Uno

- Anthony G. Brown**
- Katie Curran O'Malley**

**U.S. Senator**  
**Vote for 1**  
 Senador de los EE.UU.  
 Vote por Uno

- Michelle L. Smith**
- Chris Van Hollen**

**Representative in Congress**  
**District 5**  
**Vote for 1**  
 Representante en el Congreso  
 Distrito 5  
 Vote por Uno

- Steny Hoyer**
- Keith Washington**
- McKayla Wilkes**

**State Senator**  
**District 23**  
**Vote for 1**  
 Senador Estatal  
 Distrito 23  
 Vote por Uno

- Raaheela Ahmed**
- Sylvia Johnson**
- Ron Watson**

**House of Delegates**  
**District 23**  
**Vote for up to 3**  
 Cámara de Delegados  
 Distrito 23  
 Vote por No Más de Tres

- Adrian Boafo**
- Jocelyn Irene Collins**
- Remi Duyile**
- Marvin E. Holmes, Jr.**
- Keenon James**
- Januari McKay**
- Monica Roebuck**
- Jacqui Steele-McCall**
- Kym Taylor**
- Valeria Tomlin**

**County Executive**  
**Vote for 1**  
 Ejecutivo del Condado  
 Vote por Uno

- Angela D. Alsobrooks**
- Leigh Bodden**
- Billy W. Bridges**
- Sherman R. Hardy**
- Moisette Tonya Sweat**

**County Council At Large**  
**Vote for up to 2**  
 Miembro del Concejo  
 Representando el Condado  
 Vote por No Más de Dos

- Rudy D. Anthony**
- Sam Elira, Sr.**
- Leo Bachi Eyombo**
- Mel Franklin**
- Stanford Fraser**
- Calvin S. Hawkins, Jr.**
- Jonathan White**

**County Council**  
**District 4**  
**Vote for 1**  
 Concejo del Condado  
 Distrito 4  
 Vote por Uno

- Michael Estève**
- Ingrid S. Harrison**
- Patrice Murray**
- Trance A. Washington**

**Judge of the Circuit Court**  
**Circuit 7**  
**Vote for 1**  
 Juez de la Corte de Circuito  
 Circuito 7  
 Vote por Uno

- Brandon M. Burrell**
- Carol Ann Coderre**
- Malik Ali Shakur**
- Andrea D. Smith**
- Rhonda A. Wood**

**State's Attorney**  
**Vote for 1**  
 Fiscal del Estado  
 Vote por Uno

- Aisha Braveboy Unopposed /Sin Oponente**

**Clerk of the Circuit Court**  
**Vote for 1**  
 Secretario de la Corte del  
 Circuito  
 Vote por Uno

- Mahasin El Amin**
- Laverne C. Henry**

<b>Register of Wills</b> <b>Vote for 1</b> Registrador Testamentario Vote por Uno <input type="radio"/> <b>Cereta A. Lee</b> Unopposed /Sin Oponente
<b>Judge of the Orphans' Court</b> <b>Vote for up to 3</b> Juez de la Corte de Huérfanos Vote por No Más de Tres <input type="radio"/> <b>Wendy Alise Cartwright</b> Unopposed /Sin Oponente
<input type="radio"/> <b>Jason A. DeLoach</b> Unopposed /Sin Oponente
<input type="radio"/> <b>Athena Malloy Groves</b> Unopposed /Sin Oponente
<b>Sheriff</b> <b>Vote for 1</b> Alguacil Vote por Uno <input type="radio"/> <b>John D.B. Carr</b>
<input type="radio"/> <b>Elliott W. Gibson</b>
<input type="radio"/> <b>Dave Grogan</b>
<input type="radio"/> <b>Sylvester E. Jones, Sr.</b>
<input type="radio"/> <b>Loralyn Mayo</b>
<b>Democratic Central Committee At Large District 21</b> <b>Vote for 1</b> <b>No more than half of the members can be elected from the same gender.</b> Comité Central Demócrata Representando el Condado Distrito 21 Vote por Uno No más de la mitad de los miembros pueden ser elegidos del mismo sexo. <input type="radio"/> <b>Keith R. Sydnor</b> Male /Masculino
<b>Democratic Central Committee At Large District 22</b> <b>Vote for 1</b> <b>No more than half of the members can be elected from the same gender.</b> Comité Central Demócrata Representando el Condado Distrito 22 Vote por Uno No más de la mitad de los miembros pueden ser elegidos del mismo sexo. <input type="radio"/> <b>Emmett V. Jordan</b> Male /Masculino

<b>Democratic Central Committee At Large District 23</b> <b>Vote for 1</b> <b>No more than half of the members can be elected from the same gender.</b> Comité Central Demócrata Representando el Condado Distrito 23 Vote por Uno No más de la mitad de los miembros pueden ser elegidos del mismo sexo. <input type="radio"/> <b>Babatunde Alegbeleye</b> Male /Masculino
<input type="radio"/> <b>Keenon James</b> Male /Masculino
<input type="radio"/> <b>Sylvia Johnson</b> Female /Femenino
<input type="radio"/> <b>Le Shaun Quander-Mosley</b> Female /Femenino
<b>Democratic Central Committee At Large District 24</b> <b>Vote for 1</b> <b>No more than half of the members can be elected from the same gender.</b> Comité Central Demócrata Representando el Condado Distrito 24 Vote por Uno No más de la mitad de los miembros pueden ser elegidos del mismo sexo. <input type="radio"/> <b>Rudy D. Anthony</b> Male /Masculino
<input type="radio"/> <b>Derrick L. Coley</b> Male /Masculino
<b>Democratic Central Committee At Large District 25</b> <b>Vote for 1</b> <b>No more than half of the members can be elected from the same gender.</b> Comité Central Demócrata Representando el Condado Distrito 25 Vote por Uno No más de la mitad de los miembros pueden ser elegidos del mismo sexo. <input type="radio"/> <b>Kent Roberson</b> Male /Masculino
<b>Democratic Central Committee At Large District 26</b> <b>Vote for 1</b> <b>No more than half of the members can be elected from the same gender.</b> Comité Central Demócrata Representando el Condado Distrito 26 Vote por Uno No más de la mitad de los miembros pueden ser elegidos del mismo sexo. <input type="radio"/> <b>Clate D. Jackson</b> Male /Masculino
<input type="radio"/> <b>Jason Lewis</b> Male /Masculino

<b>Democratic Central Committee At Large District 27</b> <b>Vote for 1</b> <b>No more than half of the members can be elected from the same gender.</b> Comité Central Demócrata Representando el Condado Distrito 27 Vote por Uno No más de la mitad de los miembros pueden ser elegidos del mismo sexo. <input type="radio"/> <b>Darrell C. Odom, Sr.</b> Male /Masculino
<b>Democratic Central Committee At Large District 47</b> <b>Vote for 1</b> <b>No more than half of the members can be elected from the same gender.</b> Comité Central Demócrata Representando el Condado Distrito 47 Vote por Uno No más de la mitad de los miembros pueden ser elegidos del mismo sexo. <input type="radio"/> <b>Sarahita Wyatt-Paige</b> Female /Femenino
<b>Democratic Central Committee District 23</b> <b>Vote for up to 3</b> <b>No more than half of the members can be elected from the same gender.</b> Comité Central Demócrata Distrito 23 Vote por No Más de Tres No más de la mitad de los miembros pueden ser elegidos del mismo sexo. <input type="radio"/> <b>Kim Carter</b> Female /Femenino
<input type="radio"/> <b>Darren T. Gibson</b> Male /Masculino
<input type="radio"/> <b>Jacqui Steele-McCall</b> Female /Femenino
<input type="radio"/> <b>Diana Torres</b> Female /Femenino
<input type="radio"/> <b>Daniel Rutherford Wilson</b> Male /Masculino



**Official Ballot**  
**Gubernatorial Primary Election**  
**July 19, 2022**  
**State of Maryland, Prince George's County**  
**Democratic Ballot**

**BS DEM 218**  
**014-020**

Papeleta Electoral Oficial  
 Elección Primaria Gubernamental  
 19 de julio del 2022  
 Estado de Maryland, Condado de Prince George's  
 Papeleta del Partido Demócrata

**Instructions**  
**Instrucciones**

**Making Selections**  
**Seleccionando**

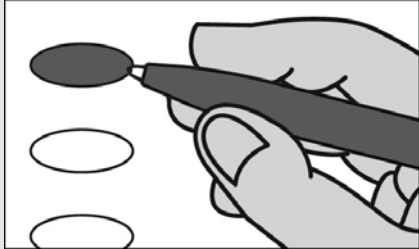

Fill in the oval to the left of the name of your choice. You must blacken the oval completely, and do not make any marks outside of the oval. You do not have to vote in every race.

Llene el óvalo a la izquierda del nombre de su selección. Debe rellenar el óvalo completamente y no haga ninguna marca fuera del óvalo. No tiene que votar en cada contienda.



Do not cross out or erase, or your vote may not count. If you make a mistake or a stray mark, you may ask for a new ballot.

No debe tachar o borrar, o su voto no se contará. Si comete un error o hace una marca demás, pueda solicitar una nueva papeleta.

<b>Governor / Lt. Governor</b> <b>Vote for 1</b> Gobernador / Vicegobernador Vote por Uno	<input type="radio"/> <b>Rushern L. Baker, III</b> and /y <b>Nancy Navarro</b>
	<input type="radio"/> <b>Jon Baron</b> and /y <b>Natalie Williams</b>
	<input type="radio"/> <b>Peter Franchot</b> and /y <b>Monique Anderson-Walker</b>
	<input type="radio"/> <b>Douglas F. Gansler</b> and /y <b>Candace Hollingsworth</b>
	<input type="radio"/> <b>Ralph W. Jaffe</b> and /y <b>Mark Greben</b>
	<input type="radio"/> <b>Ashwani Jain</b> and /y <b>LaTrece Hawkins Lytes</b>
	<input type="radio"/> <b>John King</b> and /y <b>Michelle Daugherty Siri</b>
	<input type="radio"/> <b>Wes Moore</b> and /y <b>Aruna Miller</b>
	<input type="radio"/> <b>Tom Perez</b> and /y <b>Shannon Sneed</b>
	<input type="radio"/> <b>Jerome M. Segal</b> and /y <b>Justinian M. Dispenza</b>

<b>Comptroller</b> <b>Vote for 1</b> Contralor Vote por Uno	<input type="radio"/> <b>Timothy J. Adams</b>
	<input type="radio"/> <b>Brooke Elizabeth Lierman</b>

<b>Attorney General</b> <b>Vote for 1</b> Procurador General Vote por Uno	<input type="radio"/> <b>Anthony G. Brown</b>
	<input type="radio"/> <b>Katie Curran O'Malley</b>

<b>U.S. Senator</b> <b>Vote for 1</b> Senador de los EE.UU. Vote por Uno	<input type="radio"/> <b>Michelle L. Smith</b>
	<input type="radio"/> <b>Chris Van Hollen</b>

<b>Representative in Congress</b> <b>District 4</b> <b>Vote for 1</b> Representante en el Congreso Distrito 4 Vote por Uno	<input type="radio"/> <b>Tammy Allison</b>
	<input type="radio"/> <b>Angela M. Angel</b>
	<input type="radio"/> <b>James Levi Curtis, Jr.</b>
	<input type="radio"/> <b>Donna F. Edwards</b>
	<input type="radio"/> <b>Matthew F. Fogg</b>
	<input type="radio"/> <b>Gregory Holmes</b>
	<input type="radio"/> <b>Glenn F. Ivey</b>
	<input type="radio"/> <b>Robert K. McGhee</b>
	<input type="radio"/> <b>Kim A. Shelton</b>

<b>State Senator</b> <b>District 24</b> <b>Vote for 1</b> Senador Estatal Distrito 24 Vote por Uno	<input type="radio"/> <b>Joanne C. Benson</b> Unopposed /Sin Oponente
---	--

<b>House of Delegates</b> <b>District 24</b> <b>Vote for up to 3</b> Cámara de Delegados Distrito 24 Vote por No Más de Tres	<input type="radio"/> <b>Tiffany T. Alston</b>
	<input type="radio"/> <b>Sennieal Crutchfield</b>
	<input type="radio"/> <b>Richard DeShay Elliott</b>
	<input type="radio"/> <b>Andrea Fletcher Harrison</b>
	<input type="radio"/> <b>Jazz M. Lewis</b>
	<input type="radio"/> <b>Alexis S. Solis</b>
	<input type="radio"/> <b>Christopher Stevenson</b>
	<input type="radio"/> <b>LaTasha R. Ward</b>

<b>County Executive</b> <b>Vote for 1</b> Ejecutivo del Condado Vote por Uno	<input type="radio"/> <b>Angela D. Alsobrooks</b>
	<input type="radio"/> <b>Leigh Bodden</b>
	<input type="radio"/> <b>Billy W. Bridges</b>
	<input type="radio"/> <b>Sherman R. Hardy</b>
	<input type="radio"/> <b>Moisette Tonya Sweat</b>

<b>County Council At Large</b> <b>Vote for up to 2</b> Miembro del Concejo Representando el Condado Vote por No Más de Dos	<input type="radio"/> <b>Rudy D. Anthony</b>
	<input type="radio"/> <b>Sam Elira, Sr.</b>
	<input type="radio"/> <b>Leo Bachi Eyombo</b>
	<input type="radio"/> <b>Mel Franklin</b>
	<input type="radio"/> <b>Stanford Fraser</b>
	<input type="radio"/> <b>Calvin S. Hawkins, Jr.</b>
	<input type="radio"/> <b>Jonathan White</b>

<b>County Council</b> <b>District 4</b> <b>Vote for 1</b> Concejo del Condado Distrito 4 Vote por Uno	<input type="radio"/> <b>Michael Estève</b>
	<input type="radio"/> <b>Ingrid S. Harrison</b>
	<input type="radio"/> <b>Patrice Murray</b>
	<input type="radio"/> <b>Trance A. Washington</b>

<b>Judge of the Circuit Court</b> <b>Circuit 7</b> <b>Vote for 1</b> Juez de la Corte de Circuito Circuito 7 Vote por Uno	<input type="radio"/> <b>Brandon M. Burrell</b>
	<input type="radio"/> <b>Carol Ann Coderre</b>
	<input type="radio"/> <b>Malik Ali Shakur</b>
	<input type="radio"/> <b>Andrea D. Smith</b>
	<input type="radio"/> <b>Rhonda A. Wood</b>

<b>State's Attorney</b> <b>Vote for 1</b> Fiscal del Estado Vote por Uno	<input type="radio"/> <b>Aisha Braveboy</b> Unopposed /Sin Oponente
---	--

<b>Clerk of the Circuit Court</b> <b>Vote for 1</b> Secretario de la Corte del Circuito Vote por Uno	<input type="radio"/> <b>Mahasin El Amin</b>
	<input type="radio"/> <b>Laverne C. Henry</b>

<p><b>Register of Wills</b>  <b>Vote for 1</b>          Registrador Testamentario          Vote por Uno</p> <p><input type="radio"/> <b>Cereta A. Lee</b>          Unopposed /Sin Oponente</p>
<p><b>Judge of the Orphans' Court</b>  <b>Vote for up to 3</b>          Juez de la Corte de Huérfanos          Vote por No Más de Tres</p> <p><input type="radio"/> <b>Wendy Alise Cartwright</b>          Unopposed /Sin Oponente</p>
<p><input type="radio"/> <b>Jason A. DeLoach</b>          Unopposed /Sin Oponente</p>
<p><input type="radio"/> <b>Athena Malloy Groves</b>          Unopposed /Sin Oponente</p>
<p><b>Sheriff</b>  <b>Vote for 1</b>          Alguacil          Vote por Uno</p> <p><input type="radio"/> <b>John D.B. Carr</b></p>
<p><input type="radio"/> <b>Elliott W. Gibson</b></p>
<p><input type="radio"/> <b>Dave Grogan</b></p>
<p><input type="radio"/> <b>Sylvester E. Jones, Sr.</b></p>
<p><input type="radio"/> <b>Loralyn Mayo</b></p>
<p><b>Democratic Central Committee At Large District 21</b>  <b>Vote for 1</b>  <b>No more than half of the members can be elected from the same gender.</b>          Comité Central Demócrata Representando el Condado Distrito 21          Vote por Uno          No más de la mitad de los miembros pueden ser elegidos del mismo sexo.</p> <p><input type="radio"/> <b>Keith R. Sydnor</b>          Male /Masculino</p>
<p><b>Democratic Central Committee At Large District 22</b>  <b>Vote for 1</b>  <b>No more than half of the members can be elected from the same gender.</b>          Comité Central Demócrata Representando el Condado Distrito 22          Vote por Uno          No más de la mitad de los miembros pueden ser elegidos del mismo sexo.</p> <p><input type="radio"/> <b>Emmett V. Jordan</b>          Male /Masculino</p>

<p><b>Democratic Central Committee At Large District 23</b>  <b>Vote for 1</b>  <b>No more than half of the members can be elected from the same gender.</b>          Comité Central Demócrata Representando el Condado Distrito 23          Vote por Uno          No más de la mitad de los miembros pueden ser elegidos del mismo sexo.</p> <p><input type="radio"/> <b>Babatunde Alegbeleye</b>          Male /Masculino</p>
<p><input type="radio"/> <b>Keenon James</b>          Male /Masculino</p>
<p><input type="radio"/> <b>Sylvia Johnson</b>          Female /Femenino</p>
<p><input type="radio"/> <b>Le Shaun Quander-Mosley</b>          Female /Femenino</p>
<p><b>Democratic Central Committee At Large District 24</b>  <b>Vote for 1</b>  <b>No more than half of the members can be elected from the same gender.</b>          Comité Central Demócrata Representando el Condado Distrito 24          Vote por Uno          No más de la mitad de los miembros pueden ser elegidos del mismo sexo.</p> <p><input type="radio"/> <b>Rudy D. Anthony</b>          Male /Masculino</p>
<p><input type="radio"/> <b>Derrick L. Coley</b>          Male /Masculino</p>
<p><b>Democratic Central Committee At Large District 25</b>  <b>Vote for 1</b>  <b>No more than half of the members can be elected from the same gender.</b>          Comité Central Demócrata Representando el Condado Distrito 25          Vote por Uno          No más de la mitad de los miembros pueden ser elegidos del mismo sexo.</p> <p><input type="radio"/> <b>Kent Roberson</b>          Male /Masculino</p>
<p><b>Democratic Central Committee At Large District 26</b>  <b>Vote for 1</b>  <b>No more than half of the members can be elected from the same gender.</b>          Comité Central Demócrata Representando el Condado Distrito 26          Vote por Uno          No más de la mitad de los miembros pueden ser elegidos del mismo sexo.</p> <p><input type="radio"/> <b>Clate D. Jackson</b>          Male /Masculino</p>
<p><input type="radio"/> <b>Jason Lewis</b>          Male /Masculino</p>

<p><b>Democratic Central Committee At Large District 27</b>  <b>Vote for 1</b>  <b>No more than half of the members can be elected from the same gender.</b>          Comité Central Demócrata Representando el Condado Distrito 27          Vote por Uno          No más de la mitad de los miembros pueden ser elegidos del mismo sexo.</p> <p><input type="radio"/> <b>Darrell C. Odom, Sr.</b>          Male /Masculino</p>
<p><b>Democratic Central Committee At Large District 47</b>  <b>Vote for 1</b>  <b>No more than half of the members can be elected from the same gender.</b>          Comité Central Demócrata Representando el Condado Distrito 47          Vote por Uno          No más de la mitad de los miembros pueden ser elegidos del mismo sexo.</p> <p><input type="radio"/> <b>Sarahita Wyatt-Paige</b>          Female /Femenino</p>
<p><b>Democratic Central Committee District 24</b>  <b>Vote for up to 3</b>  <b>No more than half of the members can be elected from the same gender.</b>          Comité Central Demócrata Distrito 24          Vote por No Más de Tres          No más de la mitad de los miembros pueden ser elegidos del mismo sexo.</p> <p><input type="radio"/> <b>Richard DeShay Elliott</b>          Male /Masculino</p>
<p><input type="radio"/> <b>Jennifer D. Epps</b>          Female /Femenino</p>
<p><input type="radio"/> <b>De Borah Grant</b>          Female /Femenino</p>
<p><input type="radio"/> <b>Michael Hayes</b>          Male /Masculino</p>
<p><input type="radio"/> <b>Stephanie D. Hicks</b>          Female /Femenino</p>
<p><input type="radio"/> <b>Carl Parker, Jr.</b>          Male /Masculino</p>
<p><input type="radio"/> <b>Patricia M. Waiters</b>          Female /Femenino</p>

**Official Ballot**  
**Gubernatorial Primary Election**  
**July 19, 2022**  
**State of Maryland, Prince George's County**  
**Democratic Ballot**

**BS DEM 219**  
**014-021**

Papeleta Electoral Oficial  
 Elección Primaria Gubernamental  
 19 de julio del 2022  
 Estado de Maryland, Condado de Prince George's  
 Papeleta del Partido Demócrata

**Instructions**  
**Instrucciones**

**Making Selections**  
**Seleccionando**



Fill in the oval to the left of the name of your choice. You must blacken the oval completely, and do not make any marks outside of the oval. You do not have to vote in every race.

Llene el óvalo a la izquierda del nombre de su selección. Debe rellenar el óvalo completamente y no haga ninguna marca fuera del óvalo. No tiene que votar en cada contienda.



Do not cross out or erase, or your vote may not count. If you make a mistake or a stray mark, you may ask for a new ballot.

No debe tachar o borrar, o su voto no se contará. Si comete un error o hace una marca demás, pueda solicitar una nueva papeleta.

<b>Governor / Lt. Governor</b> <b>Vote for 1</b> Gobernador / Vicegobernador Vote por Uno <input type="radio"/> <b>Rushern L. Baker, III</b> and /y <b>Nancy Navarro</b>
<input type="radio"/> <b>Jon Baron</b> and /y <b>Natalie Williams</b>
<input type="radio"/> <b>Peter Franchot</b> and /y <b>Monique Anderson-Walker</b>
<input type="radio"/> <b>Douglas F. Gansler</b> and /y <b>Candace Hollingsworth</b>
<input type="radio"/> <b>Ralph W. Jaffe</b> and /y <b>Mark Greben</b>
<input type="radio"/> <b>Ashwani Jain</b> and /y <b>LaTrece Hawkins Lytes</b>
<input type="radio"/> <b>John King</b> and /y <b>Michelle Daugherty Siri</b>
<input type="radio"/> <b>Wes Moore</b> and /y <b>Aruna Miller</b>
<input type="radio"/> <b>Tom Perez</b> and /y <b>Shannon Sneed</b>
<input type="radio"/> <b>Jerome M. Segal</b> and /y <b>Justinian M. Dispenza</b>

<b>Comptroller</b> <b>Vote for 1</b> Contralor Vote por Uno <input type="radio"/> <b>Timothy J. Adams</b> <input type="radio"/> <b>Brooke Elizabeth Lierman</b>
--

<b>Attorney General</b> <b>Vote for 1</b> Procurador General Vote por Uno <input type="radio"/> <b>Anthony G. Brown</b> <input type="radio"/> <b>Katie Curran O'Malley</b>
---

<b>U.S. Senator</b> <b>Vote for 1</b> Senador de los EE.UU. Vote por Uno <input type="radio"/> <b>Michelle L. Smith</b> <input type="radio"/> <b>Chris Van Hollen</b>
--

<b>Representative in Congress</b> <b>District 4</b> <b>Vote for 1</b> Representante en el Congreso Distrito 4 Vote por Uno <input type="radio"/> <b>Tammy Allison</b> <input type="radio"/> <b>Angela M. Angel</b> <input type="radio"/> <b>James Levi Curtis, Jr.</b> <input type="radio"/> <b>Donna F. Edwards</b> <input type="radio"/> <b>Matthew F. Fogg</b> <input type="radio"/> <b>Gregory Holmes</b> <input type="radio"/> <b>Glenn F. Ivey</b> <input type="radio"/> <b>Robert K. McGhee</b> <input type="radio"/> <b>Kim A. Shelton</b>
--

<b>State Senator</b> <b>District 24</b> <b>Vote for 1</b> Senador Estatal Distrito 24 Vote por Uno <input type="radio"/> <b>Joanne C. Benson</b> Unopposed /Sin Oponente
---

<b>House of Delegates</b> <b>District 24</b> <b>Vote for up to 3</b> Cámara de Delegados Distrito 24 Vote por No Más de Tres <input type="radio"/> <b>Tiffany T. Alston</b> <input type="radio"/> <b>Sennieal Crutchfield</b> <input type="radio"/> <b>Richard DeShay Elliott</b> <input type="radio"/> <b>Andrea Fletcher Harrison</b> <input type="radio"/> <b>Jazz M. Lewis</b> <input type="radio"/> <b>Alexis S. Solis</b> <input type="radio"/> <b>Christopher Stevenson</b> <input type="radio"/> <b>LaTasha R. Ward</b>
--

<b>County Executive</b> <b>Vote for 1</b> Ejecutivo del Condado Vote por Uno <input type="radio"/> <b>Angela D. Alsobrooks</b> <input type="radio"/> <b>Leigh Bodden</b> <input type="radio"/> <b>Billy W. Bridges</b> <input type="radio"/> <b>Sherman R. Hardy</b> <input type="radio"/> <b>Moisette Tonya Sweat</b>
--

<b>County Council At Large</b> <b>Vote for up to 2</b> Miembro del Concejo Representando el Condado Vote por No Más de Dos <input type="radio"/> <b>Rudy D. Anthony</b> <input type="radio"/> <b>Sam Elira, Sr.</b> <input type="radio"/> <b>Leo Bachi Eyombo</b> <input type="radio"/> <b>Mel Franklin</b> <input type="radio"/> <b>Stanford Fraser</b> <input type="radio"/> <b>Calvin S. Hawkins, Jr.</b> <input type="radio"/> <b>Jonathan White</b>
---

<b>County Council</b> <b>District 3</b> <b>Vote for 1</b> Concejo del Condado Distrito 3 Vote por Uno <input type="radio"/> <b>Sia Finoh</b> <input type="radio"/> <b>Eric C. Olson</b> <input type="radio"/> <b>Eve T. Shuman</b>
--

<b>Judge of the Circuit Court</b> <b>Circuit 7</b> <b>Vote for 1</b> Juez de la Corte de Circuito Circuito 7 Vote por Uno <input type="radio"/> <b>Brandon M. Burrell</b> <input type="radio"/> <b>Carol Ann Coderre</b> <input type="radio"/> <b>Malik Ali Shakur</b> <input type="radio"/> <b>Andrea D. Smith</b> <input type="radio"/> <b>Rhonda A. Wood</b>
---

<b>State's Attorney</b> <b>Vote for 1</b> Fiscal del Estado Vote por Uno <input type="radio"/> <b>Aisha Braveboy</b> Unopposed /Sin Oponente
---

<b>Clerk of the Circuit Court</b> <b>Vote for 1</b> Secretario de la Corte del Circuito Vote por Uno <input type="radio"/> <b>Mahasin El Amin</b> <input type="radio"/> <b>Laverne C. Henry</b>
---

<p><b>Register of Wills</b>  <b>Vote for 1</b>          Registrador Testamentario          Vote por Uno</p> <p><input type="radio"/> <b>Cereta A. Lee</b>          Unopposed /Sin Oponente</p>
<p><b>Judge of the Orphans' Court</b>  <b>Vote for up to 3</b>          Juez de la Corte de Huérfanos          Vote por No Más de Tres</p> <p><input type="radio"/> <b>Wendy Alise Cartwright</b>          Unopposed /Sin Oponente</p>
<p><input type="radio"/> <b>Jason A. DeLoach</b>          Unopposed /Sin Oponente</p>
<p><input type="radio"/> <b>Athena Malloy Groves</b>          Unopposed /Sin Oponente</p>
<p><b>Sheriff</b>  <b>Vote for 1</b>          Alguacil          Vote por Uno</p> <p><input type="radio"/> <b>John D.B. Carr</b></p> <p><input type="radio"/> <b>Elliott W. Gibson</b></p> <p><input type="radio"/> <b>Dave Grogan</b></p> <p><input type="radio"/> <b>Sylvester E. Jones, Sr.</b></p> <p><input type="radio"/> <b>Loralyn Mayo</b></p>
<p><b>Democratic Central Committee At Large District 21</b>  <b>Vote for 1</b>  <b>No more than half of the members can be elected from the same gender.</b>          Comité Central Demócrata Representando el Condado Distrito 21          Vote por Uno          No más de la mitad de los miembros pueden ser elegidos del mismo sexo.</p> <p><input type="radio"/> <b>Keith R. Sydnor</b>          Male /Masculino</p>
<p><b>Democratic Central Committee At Large District 22</b>  <b>Vote for 1</b>  <b>No more than half of the members can be elected from the same gender.</b>          Comité Central Demócrata Representando el Condado Distrito 22          Vote por Uno          No más de la mitad de los miembros pueden ser elegidos del mismo sexo.</p> <p><input type="radio"/> <b>Emmett V. Jordan</b>          Male /Masculino</p>

<p><b>Democratic Central Committee At Large District 23</b>  <b>Vote for 1</b>  <b>No more than half of the members can be elected from the same gender.</b>          Comité Central Demócrata Representando el Condado Distrito 23          Vote por Uno          No más de la mitad de los miembros pueden ser elegidos del mismo sexo.</p> <p><input type="radio"/> <b>Babatunde Alegbeleye</b>          Male /Masculino</p> <p><input type="radio"/> <b>Keenon James</b>          Male /Masculino</p> <p><input type="radio"/> <b>Sylvia Johnson</b>          Female /Femenino</p> <p><input type="radio"/> <b>Le Shaun Quander-Mosley</b>          Female /Femenino</p>
<p><b>Democratic Central Committee At Large District 24</b>  <b>Vote for 1</b>  <b>No more than half of the members can be elected from the same gender.</b>          Comité Central Demócrata Representando el Condado Distrito 24          Vote por Uno          No más de la mitad de los miembros pueden ser elegidos del mismo sexo.</p> <p><input type="radio"/> <b>Rudy D. Anthony</b>          Male /Masculino</p> <p><input type="radio"/> <b>Derrick L. Coley</b>          Male /Masculino</p>
<p><b>Democratic Central Committee At Large District 25</b>  <b>Vote for 1</b>  <b>No more than half of the members can be elected from the same gender.</b>          Comité Central Demócrata Representando el Condado Distrito 25          Vote por Uno          No más de la mitad de los miembros pueden ser elegidos del mismo sexo.</p> <p><input type="radio"/> <b>Kent Roberson</b>          Male /Masculino</p>
<p><b>Democratic Central Committee At Large District 26</b>  <b>Vote for 1</b>  <b>No more than half of the members can be elected from the same gender.</b>          Comité Central Demócrata Representando el Condado Distrito 26          Vote por Uno          No más de la mitad de los miembros pueden ser elegidos del mismo sexo.</p> <p><input type="radio"/> <b>Clate D. Jackson</b>          Male /Masculino</p> <p><input type="radio"/> <b>Jason Lewis</b>          Male /Masculino</p>

<p><b>Democratic Central Committee At Large District 27</b>  <b>Vote for 1</b>  <b>No more than half of the members can be elected from the same gender.</b>          Comité Central Demócrata Representando el Condado Distrito 27          Vote por Uno          No más de la mitad de los miembros pueden ser elegidos del mismo sexo.</p> <p><input type="radio"/> <b>Darrell C. Odom, Sr.</b>          Male /Masculino</p>
<p><b>Democratic Central Committee At Large District 47</b>  <b>Vote for 1</b>  <b>No more than half of the members can be elected from the same gender.</b>          Comité Central Demócrata Representando el Condado Distrito 47          Vote por Uno          No más de la mitad de los miembros pueden ser elegidos del mismo sexo.</p> <p><input type="radio"/> <b>Sarahita Wyatt-Paige</b>          Female /Femenino</p>
<p><b>Democratic Central Committee District 24</b>  <b>Vote for up to 3</b>  <b>No more than half of the members can be elected from the same gender.</b>          Comité Central Demócrata Distrito 24          Vote por No Más de Tres          No más de la mitad de los miembros pueden ser elegidos del mismo sexo.</p> <p><input type="radio"/> <b>Richard DeShay Elliott</b>          Male /Masculino</p> <p><input type="radio"/> <b>Jennifer D. Epps</b>          Female /Femenino</p> <p><input type="radio"/> <b>De Borah Grant</b>          Female /Femenino</p> <p><input type="radio"/> <b>Michael Hayes</b>          Male /Masculino</p> <p><input type="radio"/> <b>Stephanie D. Hicks</b>          Female /Femenino</p> <p><input type="radio"/> <b>Carl Parker, Jr.</b>          Male /Masculino</p> <p><input type="radio"/> <b>Patricia M. Waiters</b>          Female /Femenino</p>

**Official Ballot**  
**Gubernatorial Primary Election**  
**July 19, 2022**  
**State of Maryland, Prince George's County**  
**Democratic Ballot**

**BS DEM 220**  
**014-022**

Papeleta Electoral Oficial  
 Elección Primaria Gubernamental  
 19 de julio del 2022  
 Estado de Maryland, Condado de Prince George's  
 Papeleta del Partido Demócrata

**Instructions**  
**Instrucciones**

**Making Selections**  
**Seleccionando**



Fill in the oval to the left of the name of your choice. You must blacken the oval completely, and do not make any marks outside of the oval. You do not have to vote in every race.

Llene el óvalo a la izquierda del nombre de su selección. Debe rellenar el óvalo completamente y no haga ninguna marca fuera del óvalo. No tiene que votar en cada contienda.



Do not cross out or erase, or your vote may not count. If you make a mistake or a stray mark, you may ask for a new ballot.

No debe tachar o borrar, o su voto no se contará. Si comete un error o hace una marca demás, pueda solicitar una nueva papeleta.

<b>Governor / Lt. Governor</b> <b>Vote for 1</b> Gobernador / Vicegobernador Vote por Uno
<input type="radio"/> <b>Rushern L. Baker, III</b> and /y <b>Nancy Navarro</b>
<input type="radio"/> <b>Jon Baron</b> and /y <b>Natalie Williams</b>
<input type="radio"/> <b>Peter Franchot</b> and /y <b>Monique Anderson-Walker</b>
<input type="radio"/> <b>Douglas F. Gansler</b> and /y <b>Candace Hollingsworth</b>
<input type="radio"/> <b>Ralph W. Jaffe</b> and /y <b>Mark Greben</b>
<input type="radio"/> <b>Ashwani Jain</b> and /y <b>LaTrece Hawkins Lytes</b>
<input type="radio"/> <b>John King</b> and /y <b>Michelle Daugherty Siri</b>
<input type="radio"/> <b>Wes Moore</b> and /y <b>Aruna Miller</b>
<input type="radio"/> <b>Tom Perez</b> and /y <b>Shannon Sneed</b>
<input type="radio"/> <b>Jerome M. Segal</b> and /y <b>Justinian M. Dispenza</b>

<b>Comptroller</b> <b>Vote for 1</b> Contralor Vote por Uno
<input type="radio"/> <b>Timothy J. Adams</b>
<input type="radio"/> <b>Brooke Elizabeth Lierman</b>
<b>Attorney General</b> <b>Vote for 1</b> Procurador General Vote por Uno
<input type="radio"/> <b>Anthony G. Brown</b>
<input type="radio"/> <b>Katie Curran O'Malley</b>
<b>U.S. Senator</b> <b>Vote for 1</b> Senador de los EE.UU. Vote por Uno
<input type="radio"/> <b>Michelle L. Smith</b>
<input type="radio"/> <b>Chris Van Hollen</b>
<b>Representative in Congress</b> <b>District 5</b> <b>Vote for 1</b> Representante en el Congreso Distrito 5 Vote por Uno
<input type="radio"/> <b>Steny Hoyer</b>
<input type="radio"/> <b>Keith Washington</b>
<input type="radio"/> <b>McKayla Wilkes</b>
<b>State Senator</b> <b>District 24</b> <b>Vote for 1</b> Senador Estatal Distrito 24 Vote por Uno
<input type="radio"/> <b>Joanne C. Benson</b> <b>Unopposed /Sin Oponente</b>
<b>House of Delegates</b> <b>District 24</b> <b>Vote for up to 3</b> Cámara de Delegados Distrito 24 Vote por No Más de Tres
<input type="radio"/> <b>Tiffany T. Alston</b>
<input type="radio"/> <b>Sennieal Crutchfield</b>
<input type="radio"/> <b>Richard DeShay Elliott</b>
<input type="radio"/> <b>Andrea Fletcher Harrison</b>
<input type="radio"/> <b>Jazz M. Lewis</b>
<input type="radio"/> <b>Alexis S. Solis</b>
<input type="radio"/> <b>Christopher Stevenson</b>
<input type="radio"/> <b>LaTasha R. Ward</b>
<b>County Executive</b> <b>Vote for 1</b> Ejecutivo del Condado Vote por Uno
<input type="radio"/> <b>Angela D. Alsobrooks</b>
<input type="radio"/> <b>Leigh Bodden</b>
<input type="radio"/> <b>Billy W. Bridges</b>
<input type="radio"/> <b>Sherman R. Hardy</b>
<input type="radio"/> <b>Moisette Tonya Sweat</b>

<b>County Council At Large</b> <b>Vote for up to 2</b> Miembro del Concejo Representando el Condado Vote por No Más de Dos
<input type="radio"/> <b>Rudy D. Anthony</b>
<input type="radio"/> <b>Sam Elira, Sr.</b>
<input type="radio"/> <b>Leo Bachi Eyombo</b>
<input type="radio"/> <b>Mel Franklin</b>
<input type="radio"/> <b>Stanford Fraser</b>
<input type="radio"/> <b>Calvin S. Hawkins, Jr.</b>
<input type="radio"/> <b>Jonathan White</b>
<b>County Council</b> <b>District 4</b> <b>Vote for 1</b> Concejo del Condado Distrito 4 Vote por Uno
<input type="radio"/> <b>Michael Estève</b>
<input type="radio"/> <b>Ingrid S. Harrison</b>
<input type="radio"/> <b>Patrice Murray</b>
<input type="radio"/> <b>Trance A. Washington</b>
<b>Judge of the Circuit Court</b> <b>Circuit 7</b> <b>Vote for 1</b> Juez de la Corte de Circuito Circuito 7 Vote por Uno
<input type="radio"/> <b>Brandon M. Burrell</b>
<input type="radio"/> <b>Carol Ann Coderre</b>
<input type="radio"/> <b>Malik Ali Shakur</b>
<input type="radio"/> <b>Andrea D. Smith</b>
<input type="radio"/> <b>Rhonda A. Wood</b>
<b>State's Attorney</b> <b>Vote for 1</b> Fiscal del Estado Vote por Uno
<input type="radio"/> <b>Aisha Braveboy</b> <b>Unopposed /Sin Oponente</b>
<b>Clerk of the Circuit Court</b> <b>Vote for 1</b> Secretario de la Corte del Circuito Vote por Uno
<input type="radio"/> <b>Mahasin El Amin</b>
<input type="radio"/> <b>Laverne C. Henry</b>
<b>Register of Wills</b> <b>Vote for 1</b> Registrador Testamentario Vote por Uno
<input type="radio"/> <b>Cereta A. Lee</b> <b>Unopposed /Sin Oponente</b>

**Judge of the Orphans' Court**  
**Vote for up to 3**  
 Juez de la Corte de Huérfanos  
 Vote por No Más de Tres

**Wendy Alise Cartwright**  
 Unopposed /Sin Oponente

**Jason A. DeLoach**  
 Unopposed /Sin Oponente

**Athena Malloy Groves**  
 Unopposed /Sin Oponente

**Sheriff**  
**Vote for 1**  
 Alguacil  
 Vote por Uno

**John D.B. Carr**

**Elliott W. Gibson**

**Dave Grogan**

**Sylvester E. Jones, Sr.**

**Loralyn Mayo**

**Democratic Central Committee At Large District 21**  
**Vote for 1**  
**No more than half of the members can be elected from the same gender.**  
 Comité Central Demócrata Representando el Condado Distrito 21  
 Vote por Uno  
 No más de la mitad de los miembros pueden ser elegidos del mismo sexo.

**Keith R. Sydnor**  
 Male /Masculino

**Democratic Central Committee At Large District 22**  
**Vote for 1**  
**No more than half of the members can be elected from the same gender.**  
 Comité Central Demócrata Representando el Condado Distrito 22  
 Vote por Uno  
 No más de la mitad de los miembros pueden ser elegidos del mismo sexo.

**Emmett V. Jordan**  
 Male /Masculino

**Democratic Central Committee At Large District 23**  
**Vote for 1**  
**No more than half of the members can be elected from the same gender.**  
 Comité Central Demócrata Representando el Condado Distrito 23  
 Vote por Uno  
 No más de la mitad de los miembros pueden ser elegidos del mismo sexo.

**Babatunde Alegbeleye**  
 Male /Masculino

**Keenon James**  
 Male /Masculino

**Sylvia Johnson**  
 Female /Femenino

**Le Shaun Quander-Mosley**  
 Female /Femenino

**Democratic Central Committee At Large District 24**  
**Vote for 1**  
**No more than half of the members can be elected from the same gender.**  
 Comité Central Demócrata Representando el Condado Distrito 24  
 Vote por Uno  
 No más de la mitad de los miembros pueden ser elegidos del mismo sexo.

**Rudy D. Anthony**  
 Male /Masculino

**Derrick L. Coley**  
 Male /Masculino

**Democratic Central Committee At Large District 25**  
**Vote for 1**  
**No more than half of the members can be elected from the same gender.**  
 Comité Central Demócrata Representando el Condado Distrito 25  
 Vote por Uno  
 No más de la mitad de los miembros pueden ser elegidos del mismo sexo.

**Kent Roberson**  
 Male /Masculino

**Democratic Central Committee At Large District 26**  
**Vote for 1**  
**No more than half of the members can be elected from the same gender.**  
 Comité Central Demócrata Representando el Condado Distrito 26  
 Vote por Uno  
 No más de la mitad de los miembros pueden ser elegidos del mismo sexo.

**Clate D. Jackson**  
 Male /Masculino

**Jason Lewis**  
 Male /Masculino

**Democratic Central Committee At Large District 27**  
**Vote for 1**  
**No more than half of the members can be elected from the same gender.**  
 Comité Central Demócrata Representando el Condado Distrito 27  
 Vote por Uno  
 No más de la mitad de los miembros pueden ser elegidos del mismo sexo.

**Darrell C. Odom, Sr.**  
 Male /Masculino

**Democratic Central Committee At Large District 47**  
**Vote for 1**  
**No more than half of the members can be elected from the same gender.**  
 Comité Central Demócrata Representando el Condado Distrito 47  
 Vote por Uno  
 No más de la mitad de los miembros pueden ser elegidos del mismo sexo.

**Sarahita Wyatt-Paige**  
 Female /Femenino

**Democratic Central Committee District 24**  
**Vote for up to 3**  
**No more than half of the members can be elected from the same gender.**  
 Comité Central Demócrata Distrito 24  
 Vote por No Más de Tres  
 No más de la mitad de los miembros pueden ser elegidos del mismo sexo.

**Richard DeShay Elliott**  
 Male /Masculino

**Jennifer D. Epps**  
 Female /Femenino

**De Borah Grant**  
 Female /Femenino

**Michael Hayes**  
 Male /Masculino

**Stephanie D. Hicks**  
 Female /Femenino

**Carl Parker, Jr.**  
 Male /Masculino

**Patricia M. Waiters**  
 Female /Femenino

**Official Ballot**  
**Gubernatorial Primary Election**  
**July 19, 2022**  
**State of Maryland, Prince George's County**  
**Democratic Ballot**

**BS DEM 221**  
**014-023**

Papeleta Electoral Oficial  
 Elección Primaria Gubernamental  
 19 de julio del 2022  
 Estado de Maryland, Condado de Prince George's  
 Papeleta del Partido Demócrata

**Instructions**  
**Instrucciones**

**Making Selections**  
**Seleccionando**



Fill in the oval to the left of the name of your choice. You must blacken the oval completely, and do not make any marks outside of the oval. You do not have to vote in every race.

Llene el óvalo a la izquierda del nombre de su selección. Debe rellenar el óvalo completamente y no haga ninguna marca fuera del óvalo. No tiene que votar en cada contienda.



Do not cross out or erase, or your vote may not count. If you make a mistake or a stray mark, you may ask for a new ballot.

No debe tachar o borrar, o su voto no se contará. Si comete un error o hace una marca demás, pueda solicitar una nueva papeleta.

<b>Governor / Lt. Governor</b> <b>Vote for 1</b> Gobernador / Vicegobernador Vote por Uno
<input type="radio"/> <b>Rushern L. Baker, III</b> and /y <b>Nancy Navarro</b>
<input type="radio"/> <b>Jon Baron</b> and /y <b>Natalie Williams</b>
<input type="radio"/> <b>Peter Franchot</b> and /y <b>Monique Anderson-Walker</b>
<input type="radio"/> <b>Douglas F. Gansler</b> and /y <b>Candace Hollingsworth</b>
<input type="radio"/> <b>Ralph W. Jaffe</b> and /y <b>Mark Greben</b>
<input type="radio"/> <b>Ashwani Jain</b> and /y <b>LaTrece Hawkins Lytes</b>
<input type="radio"/> <b>John King</b> and /y <b>Michelle Daugherty Siri</b>
<input type="radio"/> <b>Wes Moore</b> and /y <b>Aruna Miller</b>
<input type="radio"/> <b>Tom Perez</b> and /y <b>Shannon Sneed</b>
<input type="radio"/> <b>Jerome M. Segal</b> and /y <b>Justinian M. Dispenza</b>

<b>Comptroller</b> <b>Vote for 1</b> Contralor Vote por Uno
<input type="radio"/> <b>Timothy J. Adams</b>
<input type="radio"/> <b>Brooke Elizabeth Lierman</b>
<b>Attorney General</b> <b>Vote for 1</b> Procurador General Vote por Uno
<input type="radio"/> <b>Anthony G. Brown</b>
<input type="radio"/> <b>Katie Curran O'Malley</b>
<b>U.S. Senator</b> <b>Vote for 1</b> Senador de los EE.UU. Vote por Uno
<input type="radio"/> <b>Michelle L. Smith</b>
<input type="radio"/> <b>Chris Van Hollen</b>
<b>Representative in Congress</b> <b>District 5</b> <b>Vote for 1</b> Representante en el Congreso Distrito 5 Vote por Uno
<input type="radio"/> <b>Steny Hoyer</b>
<input type="radio"/> <b>Keith Washington</b>
<input type="radio"/> <b>McKayla Wilkes</b>
<b>State Senator</b> <b>District 24</b> <b>Vote for 1</b> Senador Estatal Distrito 24 Vote por Uno
<input type="radio"/> <b>Joanne C. Benson</b> <b>Unopposed /Sin Oponente</b>
<b>House of Delegates</b> <b>District 24</b> <b>Vote for up to 3</b> Cámara de Delegados Distrito 24 Vote por No Más de Tres
<input type="radio"/> <b>Tiffany T. Alston</b>
<input type="radio"/> <b>Sennieal Crutchfield</b>
<input type="radio"/> <b>Richard DeShay Elliott</b>
<input type="radio"/> <b>Andrea Fletcher Harrison</b>
<input type="radio"/> <b>Jazz M. Lewis</b>
<input type="radio"/> <b>Alexis S. Solis</b>
<input type="radio"/> <b>Christopher Stevenson</b>
<input type="radio"/> <b>LaTasha R. Ward</b>
<b>County Executive</b> <b>Vote for 1</b> Ejecutivo del Condado Vote por Uno
<input type="radio"/> <b>Angela D. Alsobrooks</b>
<input type="radio"/> <b>Leigh Bodden</b>
<input type="radio"/> <b>Billy W. Bridges</b>
<input type="radio"/> <b>Sherman R. Hardy</b>
<input type="radio"/> <b>Moisette Tonya Sweat</b>

<b>County Council At Large</b> <b>Vote for up to 2</b> Miembro del Concejo Representando el Condado Vote por No Más de Dos
<input type="radio"/> <b>Rudy D. Anthony</b>
<input type="radio"/> <b>Sam Elira, Sr.</b>
<input type="radio"/> <b>Leo Bachi Eyombo</b>
<input type="radio"/> <b>Mel Franklin</b>
<input type="radio"/> <b>Stanford Fraser</b>
<input type="radio"/> <b>Calvin S. Hawkins, Jr.</b>
<input type="radio"/> <b>Jonathan White</b>
<b>County Council</b> <b>District 4</b> <b>Vote for 1</b> Concejo del Condado Distrito 4 Vote por Uno
<input type="radio"/> <b>Michael Estève</b>
<input type="radio"/> <b>Ingrid S. Harrison</b>
<input type="radio"/> <b>Patrice Murray</b>
<input type="radio"/> <b>Trance A. Washington</b>
<b>Judge of the Circuit Court</b> <b>Circuit 7</b> <b>Vote for 1</b> Juez de la Corte de Circuito Circuito 7 Vote por Uno
<input type="radio"/> <b>Brandon M. Burrell</b>
<input type="radio"/> <b>Carol Ann Coderre</b>
<input type="radio"/> <b>Malik Ali Shakur</b>
<input type="radio"/> <b>Andrea D. Smith</b>
<input type="radio"/> <b>Rhonda A. Wood</b>
<b>State's Attorney</b> <b>Vote for 1</b> Fiscal del Estado Vote por Uno
<input type="radio"/> <b>Aisha Braveboy</b> <b>Unopposed /Sin Oponente</b>
<b>Clerk of the Circuit Court</b> <b>Vote for 1</b> Secretario de la Corte del Circuito Vote por Uno
<input type="radio"/> <b>Mahasin El Amin</b>
<input type="radio"/> <b>Laverne C. Henry</b>
<b>Register of Wills</b> <b>Vote for 1</b> Registrador Testamentario Vote por Uno
<input type="radio"/> <b>Cereta A. Lee</b> <b>Unopposed /Sin Oponente</b>

**Judge of the Orphans' Court**  
**Vote for up to 3**  
 Juez de la Corte de Huérfanos  
 Vote por No Más de Tres

**Wendy Alise Cartwright**  
 Unopposed /Sin Oponente

**Jason A. DeLoach**  
 Unopposed /Sin Oponente

**Athena Malloy Groves**  
 Unopposed /Sin Oponente

**Sheriff**  
**Vote for 1**  
 Alguacil  
 Vote por Uno

**John D.B. Carr**

**Elliott W. Gibson**

**Dave Grogan**

**Sylvester E. Jones, Sr.**

**Loralyn Mayo**

**Democratic Central Committee At Large District 21**  
**Vote for 1**  
**No more than half of the members can be elected from the same gender.**  
 Comité Central Demócrata Representando el Condado Distrito 21  
 Vote por Uno  
 No más de la mitad de los miembros pueden ser elegidos del mismo sexo.

**Keith R. Sydnor**  
 Male /Masculino

**Democratic Central Committee At Large District 22**  
**Vote for 1**  
**No more than half of the members can be elected from the same gender.**  
 Comité Central Demócrata Representando el Condado Distrito 22  
 Vote por Uno  
 No más de la mitad de los miembros pueden ser elegidos del mismo sexo.

**Emmett V. Jordan**  
 Male /Masculino

**Democratic Central Committee At Large District 23**  
**Vote for 1**  
**No more than half of the members can be elected from the same gender.**  
 Comité Central Demócrata Representando el Condado Distrito 23  
 Vote por Uno  
 No más de la mitad de los miembros pueden ser elegidos del mismo sexo.

**Babatunde Alegbeleye**  
 Male /Masculino

**Keenon James**  
 Male /Masculino

**Sylvia Johnson**  
 Female /Femenino

**Le Shaun Quander-Mosley**  
 Female /Femenino

**Democratic Central Committee At Large District 24**  
**Vote for 1**  
**No more than half of the members can be elected from the same gender.**  
 Comité Central Demócrata Representando el Condado Distrito 24  
 Vote por Uno  
 No más de la mitad de los miembros pueden ser elegidos del mismo sexo.

**Rudy D. Anthony**  
 Male /Masculino

**Derrick L. Coley**  
 Male /Masculino

**Democratic Central Committee At Large District 25**  
**Vote for 1**  
**No more than half of the members can be elected from the same gender.**  
 Comité Central Demócrata Representando el Condado Distrito 25  
 Vote por Uno  
 No más de la mitad de los miembros pueden ser elegidos del mismo sexo.

**Kent Roberson**  
 Male /Masculino

**Democratic Central Committee At Large District 26**  
**Vote for 1**  
**No more than half of the members can be elected from the same gender.**  
 Comité Central Demócrata Representando el Condado Distrito 26  
 Vote por Uno  
 No más de la mitad de los miembros pueden ser elegidos del mismo sexo.

**Clate D. Jackson**  
 Male /Masculino

**Jason Lewis**  
 Male /Masculino

**Democratic Central Committee At Large District 27**  
**Vote for 1**  
**No more than half of the members can be elected from the same gender.**  
 Comité Central Demócrata Representando el Condado Distrito 27  
 Vote por Uno  
 No más de la mitad de los miembros pueden ser elegidos del mismo sexo.

**Darrell C. Odom, Sr.**  
 Male /Masculino

**Democratic Central Committee At Large District 47**  
**Vote for 1**  
**No more than half of the members can be elected from the same gender.**  
 Comité Central Demócrata Representando el Condado Distrito 47  
 Vote por Uno  
 No más de la mitad de los miembros pueden ser elegidos del mismo sexo.

**Sarahita Wyatt-Paige**  
 Female /Femenino

**Democratic Central Committee District 24**  
**Vote for up to 3**  
**No more than half of the members can be elected from the same gender.**  
 Comité Central Demócrata Distrito 24  
 Vote por No Más de Tres  
 No más de la mitad de los miembros pueden ser elegidos del mismo sexo.

**Richard DeShay Elliott**  
 Male /Masculino

**Jennifer D. Epps**  
 Female /Femenino

**De Borah Grant**  
 Female /Femenino

**Michael Hayes**  
 Male /Masculino

**Stephanie D. Hicks**  
 Female /Femenino

**Carl Parker, Jr.**  
 Male /Masculino

**Patricia M. Waiters**  
 Female /Femenino



**Official Ballot**  
**Gubernatorial Primary Election**  
**July 19, 2022**  
**State of Maryland, Prince George's County**  
**Democratic Ballot**

**BS DEM 222**  
**014-024**

Papeleta Electoral Oficial  
 Elección Primaria Gubernamental  
 19 de julio del 2022  
 Estado de Maryland, Condado de Prince George's  
 Papeleta del Partido Demócrata

**Instructions**  
**Instrucciones**

**Making Selections**  
**Seleccionando**



Fill in the oval to the left of the name of your choice. You must blacken the oval completely, and do not make any marks outside of the oval. You do not have to vote in every race.

Llene el óvalo a la izquierda del nombre de su selección. Debe rellenar el óvalo completamente y no haga ninguna marca fuera del óvalo. No tiene que votar en cada contienda.



Do not cross out or erase, or your vote may not count. If you make a mistake or a stray mark, you may ask for a new ballot.

No debe tachar o borrar, o su voto no se contará. Si comete un error o hace una marca demás, pueda solicitar una nueva papeleta.

<b>Governor / Lt. Governor</b> <b>Vote for 1</b> Gobernador / Vicegobernador Vote por Uno
<input type="radio"/> <b>Rushern L. Baker, III</b> and /y <b>Nancy Navarro</b>
<input type="radio"/> <b>Jon Baron</b> and /y <b>Natalie Williams</b>
<input type="radio"/> <b>Peter Franchot</b> and /y <b>Monique Anderson-Walker</b>
<input type="radio"/> <b>Douglas F. Gansler</b> and /y <b>Candace Hollingsworth</b>
<input type="radio"/> <b>Ralph W. Jaffe</b> and /y <b>Mark Greben</b>
<input type="radio"/> <b>Ashwani Jain</b> and /y <b>LaTrece Hawkins Lytes</b>
<input type="radio"/> <b>John King</b> and /y <b>Michelle Daugherty Siri</b>
<input type="radio"/> <b>Wes Moore</b> and /y <b>Aruna Miller</b>
<input type="radio"/> <b>Tom Perez</b> and /y <b>Shannon Sneed</b>
<input type="radio"/> <b>Jerome M. Segal</b> and /y <b>Justinian M. Dispenza</b>

<b>Comptroller</b> <b>Vote for 1</b> Contralor Vote por Uno
<input type="radio"/> <b>Timothy J. Adams</b>
<input type="radio"/> <b>Brooke Elizabeth Lierman</b>
<b>Attorney General</b> <b>Vote for 1</b> Procurador General Vote por Uno
<input type="radio"/> <b>Anthony G. Brown</b>
<input type="radio"/> <b>Katie Curran O'Malley</b>
<b>U.S. Senator</b> <b>Vote for 1</b> Senador de los EE.UU. Vote por Uno
<input type="radio"/> <b>Michelle L. Smith</b>
<input type="radio"/> <b>Chris Van Hollen</b>
<b>Representative in Congress</b> <b>District 5</b> <b>Vote for 1</b> Representante en el Congreso Distrito 5 Vote por Uno
<input type="radio"/> <b>Steny Hoyer</b>
<input type="radio"/> <b>Keith Washington</b>
<input type="radio"/> <b>McKayla Wilkes</b>
<b>State Senator</b> <b>District 24</b> <b>Vote for 1</b> Senador Estatal Distrito 24 Vote por Uno
<input type="radio"/> <b>Joanne C. Benson</b> <b>Unopposed /Sin Oponente</b>
<b>House of Delegates</b> <b>District 24</b> <b>Vote for up to 3</b> Cámara de Delegados Distrito 24 Vote por No Más de Tres
<input type="radio"/> <b>Tiffany T. Alston</b>
<input type="radio"/> <b>Sennieal Crutchfield</b>
<input type="radio"/> <b>Richard DeShay Elliott</b>
<input type="radio"/> <b>Andrea Fletcher Harrison</b>
<input type="radio"/> <b>Jazz M. Lewis</b>
<input type="radio"/> <b>Alexis S. Solis</b>
<input type="radio"/> <b>Christopher Stevenson</b>
<input type="radio"/> <b>LaTasha R. Ward</b>
<b>County Executive</b> <b>Vote for 1</b> Ejecutivo del Condado Vote por Uno
<input type="radio"/> <b>Angela D. Alsobrooks</b>
<input type="radio"/> <b>Leigh Bodden</b>
<input type="radio"/> <b>Billy W. Bridges</b>
<input type="radio"/> <b>Sherman R. Hardy</b>
<input type="radio"/> <b>Moisette Tonya Sweat</b>

<b>County Council At Large</b> <b>Vote for up to 2</b> Miembro del Concejo Representando el Condado Vote por No Más de Dos
<input type="radio"/> <b>Rudy D. Anthony</b>
<input type="radio"/> <b>Sam Elira, Sr.</b>
<input type="radio"/> <b>Leo Bachi Eyombo</b>
<input type="radio"/> <b>Mel Franklin</b>
<input type="radio"/> <b>Stanford Fraser</b>
<input type="radio"/> <b>Calvin S. Hawkins, Jr.</b>
<input type="radio"/> <b>Jonathan White</b>
<b>County Council</b> <b>District 4</b> <b>Vote for 1</b> Concejo del Condado Distrito 4 Vote por Uno
<input type="radio"/> <b>Michael Estève</b>
<input type="radio"/> <b>Ingrid S. Harrison</b>
<input type="radio"/> <b>Patrice Murray</b>
<input type="radio"/> <b>Trance A. Washington</b>
<b>Judge of the Circuit Court</b> <b>Circuit 7</b> <b>Vote for 1</b> Juez de la Corte de Circuito Circuito 7 Vote por Uno
<input type="radio"/> <b>Brandon M. Burrell</b>
<input type="radio"/> <b>Carol Ann Coderre</b>
<input type="radio"/> <b>Malik Ali Shakur</b>
<input type="radio"/> <b>Andrea D. Smith</b>
<input type="radio"/> <b>Rhonda A. Wood</b>
<b>State's Attorney</b> <b>Vote for 1</b> Fiscal del Estado Vote por Uno
<input type="radio"/> <b>Aisha Braveboy</b> <b>Unopposed /Sin Oponente</b>
<b>Clerk of the Circuit Court</b> <b>Vote for 1</b> Secretario de la Corte del Circuito Vote por Uno
<input type="radio"/> <b>Mahasin El Amin</b>
<input type="radio"/> <b>Laverne C. Henry</b>
<b>Register of Wills</b> <b>Vote for 1</b> Registrador Testamentario Vote por Uno
<input type="radio"/> <b>Cereta A. Lee</b> <b>Unopposed /Sin Oponente</b>

**Judge of the Orphans' Court**  
**Vote for up to 3**  
 Juez de la Corte de Huérfanos  
 Vote por No Más de Tres

**Wendy Alise Cartwright**  
 Unopposed /Sin Oponente

**Jason A. DeLoach**  
 Unopposed /Sin Oponente

**Athena Malloy Groves**  
 Unopposed /Sin Oponente

**Sheriff**  
**Vote for 1**  
 Alguacil  
 Vote por Uno

**John D.B. Carr**

**Elliott W. Gibson**

**Dave Grogan**

**Sylvester E. Jones, Sr.**

**Loralyn Mayo**

**Democratic Central Committee At Large District 21**  
**Vote for 1**  
**No more than half of the members can be elected from the same gender.**  
 Comité Central Demócrata Representando el Condado Distrito 21  
 Vote por Uno  
 No más de la mitad de los miembros pueden ser elegidos del mismo sexo.

**Keith R. Sydnor**  
 Male /Masculino

**Democratic Central Committee At Large District 22**  
**Vote for 1**  
**No more than half of the members can be elected from the same gender.**  
 Comité Central Demócrata Representando el Condado Distrito 22  
 Vote por Uno  
 No más de la mitad de los miembros pueden ser elegidos del mismo sexo.

**Emmett V. Jordan**  
 Male /Masculino

**Democratic Central Committee At Large District 23**  
**Vote for 1**  
**No more than half of the members can be elected from the same gender.**  
 Comité Central Demócrata Representando el Condado Distrito 23  
 Vote por Uno  
 No más de la mitad de los miembros pueden ser elegidos del mismo sexo.

**Babatunde Alegbeleye**  
 Male /Masculino

**Keenon James**  
 Male /Masculino

**Sylvia Johnson**  
 Female /Femenino

**Le Shaun Quander-Mosley**  
 Female /Femenino

**Democratic Central Committee At Large District 24**  
**Vote for 1**  
**No more than half of the members can be elected from the same gender.**  
 Comité Central Demócrata Representando el Condado Distrito 24  
 Vote por Uno  
 No más de la mitad de los miembros pueden ser elegidos del mismo sexo.

**Rudy D. Anthony**  
 Male /Masculino

**Derrick L. Coley**  
 Male /Masculino

**Democratic Central Committee At Large District 25**  
**Vote for 1**  
**No more than half of the members can be elected from the same gender.**  
 Comité Central Demócrata Representando el Condado Distrito 25  
 Vote por Uno  
 No más de la mitad de los miembros pueden ser elegidos del mismo sexo.

**Kent Roberson**  
 Male /Masculino

**Democratic Central Committee At Large District 26**  
**Vote for 1**  
**No more than half of the members can be elected from the same gender.**  
 Comité Central Demócrata Representando el Condado Distrito 26  
 Vote por Uno  
 No más de la mitad de los miembros pueden ser elegidos del mismo sexo.

**Clate D. Jackson**  
 Male /Masculino

**Jason Lewis**  
 Male /Masculino

**Democratic Central Committee At Large District 27**  
**Vote for 1**  
**No more than half of the members can be elected from the same gender.**  
 Comité Central Demócrata Representando el Condado Distrito 27  
 Vote por Uno  
 No más de la mitad de los miembros pueden ser elegidos del mismo sexo.

**Darrell C. Odom, Sr.**  
 Male /Masculino

**Democratic Central Committee At Large District 47**  
**Vote for 1**  
**No more than half of the members can be elected from the same gender.**  
 Comité Central Demócrata Representando el Condado Distrito 47  
 Vote por Uno  
 No más de la mitad de los miembros pueden ser elegidos del mismo sexo.

**Sarahita Wyatt-Paige**  
 Female /Femenino

**Democratic Central Committee District 24**  
**Vote for up to 3**  
**No more than half of the members can be elected from the same gender.**  
 Comité Central Demócrata Distrito 24  
 Vote por No Más de Tres  
 No más de la mitad de los miembros pueden ser elegidos del mismo sexo.

**Richard DeShay Elliott**  
 Male /Masculino

**Jennifer D. Epps**  
 Female /Femenino

**De Borah Grant**  
 Female /Femenino

**Michael Hayes**  
 Male /Masculino

**Stephanie D. Hicks**  
 Female /Femenino

**Carl Parker, Jr.**  
 Male /Masculino

**Patricia M. Waiters**  
 Female /Femenino

**Official Ballot**  
**Gubernatorial Primary Election**  
**July 19, 2022**  
**State of Maryland, Prince George's County**  
**Democratic Ballot**

**BS DEM 223**  
**014-025**

Papeleta Electoral Oficial  
 Elección Primaria Gubernamental  
 19 de julio del 2022  
 Estado de Maryland, Condado de Prince George's  
 Papeleta del Partido Demócrata

**Instructions**  
**Instrucciones**

**Making Selections**  
**Seleccionando**



Fill in the oval to the left of the name of your choice. You must blacken the oval completely, and do not make any marks outside of the oval. You do not have to vote in every race.

Llene el óvalo a la izquierda del nombre de su selección. Debe rellenar el óvalo completamente y no haga ninguna marca fuera del óvalo. No tiene que votar en cada contienda.



Do not cross out or erase, or your vote may not count. If you make a mistake or a stray mark, you may ask for a new ballot.

No debe tachar o borrar, o su voto no se contará. Si comete un error o hace una marca demás, pueda solicitar una nueva papeleta.

<b>Governor / Lt. Governor</b> <b>Vote for 1</b> Gobernador / Vicegobernador Vote por Uno
<input type="radio"/> <b>Rushern L. Baker, III</b> and /y <b>Nancy Navarro</b>
<input type="radio"/> <b>Jon Baron</b> and /y <b>Natalie Williams</b>
<input type="radio"/> <b>Peter Franchot</b> and /y <b>Monique Anderson-Walker</b>
<input type="radio"/> <b>Douglas F. Gansler</b> and /y <b>Candace Hollingsworth</b>
<input type="radio"/> <b>Ralph W. Jaffe</b> and /y <b>Mark Greben</b>
<input type="radio"/> <b>Ashwani Jain</b> and /y <b>LaTrece Hawkins Lytes</b>
<input type="radio"/> <b>John King</b> and /y <b>Michelle Daugherty Siri</b>
<input type="radio"/> <b>Wes Moore</b> and /y <b>Aruna Miller</b>
<input type="radio"/> <b>Tom Perez</b> and /y <b>Shannon Sneed</b>
<input type="radio"/> <b>Jerome M. Segal</b> and /y <b>Justinian M. Dispenza</b>

<b>Comptroller</b> <b>Vote for 1</b> Contralor Vote por Uno
<input type="radio"/> <b>Timothy J. Adams</b>
<input type="radio"/> <b>Brooke Elizabeth Lierman</b>
<b>Attorney General</b> <b>Vote for 1</b> Procurador General Vote por Uno
<input type="radio"/> <b>Anthony G. Brown</b>
<input type="radio"/> <b>Katie Curran O'Malley</b>
<b>U.S. Senator</b> <b>Vote for 1</b> Senador de los EE.UU. Vote por Uno
<input type="radio"/> <b>Michelle L. Smith</b>
<input type="radio"/> <b>Chris Van Hollen</b>
<b>Representative in Congress</b> <b>District 5</b> <b>Vote for 1</b> Representante en el Congreso Distrito 5 Vote por Uno
<input type="radio"/> <b>Steny Hoyer</b>
<input type="radio"/> <b>Keith Washington</b>
<input type="radio"/> <b>McKayla Wilkes</b>
<b>State Senator</b> <b>District 24</b> <b>Vote for 1</b> Senador Estatal Distrito 24 Vote por Uno
<input type="radio"/> <b>Joanne C. Benson</b> <b>Unopposed /Sin Oponente</b>
<b>House of Delegates</b> <b>District 24</b> <b>Vote for up to 3</b> Cámara de Delegados Distrito 24 Vote por No Más de Tres
<input type="radio"/> <b>Tiffany T. Alston</b>
<input type="radio"/> <b>Sennieal Crutchfield</b>
<input type="radio"/> <b>Richard DeShay Elliott</b>
<input type="radio"/> <b>Andrea Fletcher Harrison</b>
<input type="radio"/> <b>Jazz M. Lewis</b>
<input type="radio"/> <b>Alexis S. Solis</b>
<input type="radio"/> <b>Christopher Stevenson</b>
<input type="radio"/> <b>LaTasha R. Ward</b>
<b>County Executive</b> <b>Vote for 1</b> Ejecutivo del Condado Vote por Uno
<input type="radio"/> <b>Angela D. Alsobrooks</b>
<input type="radio"/> <b>Leigh Bodden</b>
<input type="radio"/> <b>Billy W. Bridges</b>
<input type="radio"/> <b>Sherman R. Hardy</b>
<input type="radio"/> <b>Moisette Tonya Sweat</b>

<b>County Council At Large</b> <b>Vote for up to 2</b> Miembro del Concejo Representando el Condado Vote por No Más de Dos
<input type="radio"/> <b>Rudy D. Anthony</b>
<input type="radio"/> <b>Sam Elira, Sr.</b>
<input type="radio"/> <b>Leo Bachi Eyombo</b>
<input type="radio"/> <b>Mel Franklin</b>
<input type="radio"/> <b>Stanford Fraser</b>
<input type="radio"/> <b>Calvin S. Hawkins, Jr.</b>
<input type="radio"/> <b>Jonathan White</b>
<b>County Council</b> <b>District 4</b> <b>Vote for 1</b> Concejo del Condado Distrito 4 Vote por Uno
<input type="radio"/> <b>Michael Estève</b>
<input type="radio"/> <b>Ingrid S. Harrison</b>
<input type="radio"/> <b>Patrice Murray</b>
<input type="radio"/> <b>Trance A. Washington</b>
<b>Judge of the Circuit Court</b> <b>Circuit 7</b> <b>Vote for 1</b> Juez de la Corte de Circuito Circuito 7 Vote por Uno
<input type="radio"/> <b>Brandon M. Burrell</b>
<input type="radio"/> <b>Carol Ann Coderre</b>
<input type="radio"/> <b>Malik Ali Shakur</b>
<input type="radio"/> <b>Andrea D. Smith</b>
<input type="radio"/> <b>Rhonda A. Wood</b>
<b>State's Attorney</b> <b>Vote for 1</b> Fiscal del Estado Vote por Uno
<input type="radio"/> <b>Aisha Braveboy</b> <b>Unopposed /Sin Oponente</b>
<b>Clerk of the Circuit Court</b> <b>Vote for 1</b> Secretario de la Corte del Circuito Vote por Uno
<input type="radio"/> <b>Mahasin El Amin</b>
<input type="radio"/> <b>Laverne C. Henry</b>
<b>Register of Wills</b> <b>Vote for 1</b> Registrador Testamentario Vote por Uno
<input type="radio"/> <b>Cereta A. Lee</b> <b>Unopposed /Sin Oponente</b>

**Judge of the Orphans' Court**  
**Vote for up to 3**  
 Juez de la Corte de Huérfanos  
 Vote por No Más de Tres

**Wendy Alise Cartwright**  
 Unopposed /Sin Oponente

**Jason A. DeLoach**  
 Unopposed /Sin Oponente

**Athena Malloy Groves**  
 Unopposed /Sin Oponente

**Sheriff**  
**Vote for 1**  
 Alguacil  
 Vote por Uno

**John D.B. Carr**

**Elliott W. Gibson**

**Dave Grogan**

**Sylvester E. Jones, Sr.**

**Loralyn Mayo**

**Democratic Central Committee At Large District 21**  
**Vote for 1**  
**No more than half of the members can be elected from the same gender.**  
 Comité Central Demócrata Representando el Condado Distrito 21  
 Vote por Uno  
 No más de la mitad de los miembros pueden ser elegidos del mismo sexo.

**Keith R. Sydnor**  
 Male /Masculino

**Democratic Central Committee At Large District 22**  
**Vote for 1**  
**No more than half of the members can be elected from the same gender.**  
 Comité Central Demócrata Representando el Condado Distrito 22  
 Vote por Uno  
 No más de la mitad de los miembros pueden ser elegidos del mismo sexo.

**Emmett V. Jordan**  
 Male /Masculino

**Democratic Central Committee At Large District 23**  
**Vote for 1**  
**No more than half of the members can be elected from the same gender.**  
 Comité Central Demócrata Representando el Condado Distrito 23  
 Vote por Uno  
 No más de la mitad de los miembros pueden ser elegidos del mismo sexo.

**Babatunde Alegbeleye**  
 Male /Masculino

**Keenon James**  
 Male /Masculino

**Sylvia Johnson**  
 Female /Femenino

**Le Shaun Quander-Mosley**  
 Female /Femenino

**Democratic Central Committee At Large District 24**  
**Vote for 1**  
**No more than half of the members can be elected from the same gender.**  
 Comité Central Demócrata Representando el Condado Distrito 24  
 Vote por Uno  
 No más de la mitad de los miembros pueden ser elegidos del mismo sexo.

**Rudy D. Anthony**  
 Male /Masculino

**Derrick L. Coley**  
 Male /Masculino

**Democratic Central Committee At Large District 25**  
**Vote for 1**  
**No more than half of the members can be elected from the same gender.**  
 Comité Central Demócrata Representando el Condado Distrito 25  
 Vote por Uno  
 No más de la mitad de los miembros pueden ser elegidos del mismo sexo.

**Kent Roberson**  
 Male /Masculino

**Democratic Central Committee At Large District 26**  
**Vote for 1**  
**No more than half of the members can be elected from the same gender.**  
 Comité Central Demócrata Representando el Condado Distrito 26  
 Vote por Uno  
 No más de la mitad de los miembros pueden ser elegidos del mismo sexo.

**Clate D. Jackson**  
 Male /Masculino

**Jason Lewis**  
 Male /Masculino

**Democratic Central Committee At Large District 27**  
**Vote for 1**  
**No more than half of the members can be elected from the same gender.**  
 Comité Central Demócrata Representando el Condado Distrito 27  
 Vote por Uno  
 No más de la mitad de los miembros pueden ser elegidos del mismo sexo.

**Darrell C. Odom, Sr.**  
 Male /Masculino

**Democratic Central Committee At Large District 47**  
**Vote for 1**  
**No more than half of the members can be elected from the same gender.**  
 Comité Central Demócrata Representando el Condado Distrito 47  
 Vote por Uno  
 No más de la mitad de los miembros pueden ser elegidos del mismo sexo.

**Sarahita Wyatt-Paige**  
 Female /Femenino

**Democratic Central Committee District 24**  
**Vote for up to 3**  
**No more than half of the members can be elected from the same gender.**  
 Comité Central Demócrata Distrito 24  
 Vote por No Más de Tres  
 No más de la mitad de los miembros pueden ser elegidos del mismo sexo.

**Richard DeShay Elliott**  
 Male /Masculino

**Jennifer D. Epps**  
 Female /Femenino

**De Borah Grant**  
 Female /Femenino

**Michael Hayes**  
 Male /Masculino

**Stephanie D. Hicks**  
 Female /Femenino

**Carl Parker, Jr.**  
 Male /Masculino

**Patricia M. Waiters**  
 Female /Femenino

**Official Ballot**  
**Gubernatorial Primary Election**  
**July 19, 2022**  
**State of Maryland, Prince George's County**  
**Democratic Ballot**

**BS DEM 224**  
**014-026**

Papeleta Electoral Oficial  
 Elección Primaria Gubernamental  
 19 de julio del 2022  
 Estado de Maryland, Condado de Prince George's  
 Papeleta del Partido Demócrata

**Instructions**  
**Instrucciones**

**Making Selections**  
**Seleccionando**



Fill in the oval to the left of the name of your choice. You must blacken the oval completely, and do not make any marks outside of the oval. You do not have to vote in every race.

Llene el óvalo a la izquierda del nombre de su selección. Debe rellenar el óvalo completamente y no haga ninguna marca fuera del óvalo. No tiene que votar en cada contienda.



Do not cross out or erase, or your vote may not count. If you make a mistake or a stray mark, you may ask for a new ballot.

No debe tachar o borrar, o su voto no se contará. Si comete un error o hace una marca demás, pueda solicitar una nueva papeleta.

<b>Governor / Lt. Governor</b> <b>Vote for 1</b> Gobernador / Vicegobernador Vote por Uno <input type="radio"/> <b>Rushern L. Baker, III</b> and /y <b>Nancy Navarro</b>
<input type="radio"/> <b>Jon Baron</b> and /y <b>Natalie Williams</b>
<input type="radio"/> <b>Peter Franchot</b> and /y <b>Monique Anderson-Walker</b>
<input type="radio"/> <b>Douglas F. Gansler</b> and /y <b>Candace Hollingsworth</b>
<input type="radio"/> <b>Ralph W. Jaffe</b> and /y <b>Mark Greben</b>
<input type="radio"/> <b>Ashwani Jain</b> and /y <b>LaTrece Hawkins Lytes</b>
<input type="radio"/> <b>John King</b> and /y <b>Michelle Daugherty Siri</b>
<input type="radio"/> <b>Wes Moore</b> and /y <b>Aruna Miller</b>
<input type="radio"/> <b>Tom Perez</b> and /y <b>Shannon Sneed</b>
<input type="radio"/> <b>Jerome M. Segal</b> and /y <b>Justinian M. Dispenza</b>

<b>Comptroller</b> <b>Vote for 1</b> Contralor Vote por Uno <input type="radio"/> <b>Timothy J. Adams</b> <input type="radio"/> <b>Brooke Elizabeth Lierman</b>
--

<b>Attorney General</b> <b>Vote for 1</b> Procurador General Vote por Uno <input type="radio"/> <b>Anthony G. Brown</b> <input type="radio"/> <b>Katie Curran O'Malley</b>
---

<b>U.S. Senator</b> <b>Vote for 1</b> Senador de los EE.UU. Vote por Uno <input type="radio"/> <b>Michelle L. Smith</b> <input type="radio"/> <b>Chris Van Hollen</b>
--

<b>Representative in Congress</b> <b>District 4</b> <b>Vote for 1</b> Representante en el Congreso Distrito 4 Vote por Uno <input type="radio"/> <b>Tammy Allison</b> <input type="radio"/> <b>Angela M. Angel</b> <input type="radio"/> <b>James Levi Curtis, Jr.</b> <input type="radio"/> <b>Donna F. Edwards</b> <input type="radio"/> <b>Matthew F. Fogg</b> <input type="radio"/> <b>Gregory Holmes</b> <input type="radio"/> <b>Glenn F. Ivey</b> <input type="radio"/> <b>Robert K. McGhee</b> <input type="radio"/> <b>Kim A. Shelton</b>
--

<b>State Senator</b> <b>District 24</b> <b>Vote for 1</b> Senador Estatal Distrito 24 Vote por Uno <input type="radio"/> <b>Joanne C. Benson</b> Unopposed /Sin Oponente
---

<b>House of Delegates</b> <b>District 24</b> <b>Vote for up to 3</b> Cámara de Delegados Distrito 24 Vote por No Más de Tres <input type="radio"/> <b>Tiffany T. Alston</b> <input type="radio"/> <b>Sennieal Crutchfield</b> <input type="radio"/> <b>Richard DeShay Elliott</b> <input type="radio"/> <b>Andrea Fletcher Harrison</b> <input type="radio"/> <b>Jazz M. Lewis</b> <input type="radio"/> <b>Alexis S. Solis</b> <input type="radio"/> <b>Christopher Stevenson</b> <input type="radio"/> <b>LaTasha R. Ward</b>
--

<b>County Executive</b> <b>Vote for 1</b> Ejecutivo del Condado Vote por Uno <input type="radio"/> <b>Angela D. Alsobrooks</b> <input type="radio"/> <b>Leigh Bodden</b> <input type="radio"/> <b>Billy W. Bridges</b> <input type="radio"/> <b>Sherman R. Hardy</b> <input type="radio"/> <b>Moisette Tonya Sweat</b>
--

<b>County Council At Large</b> <b>Vote for up to 2</b> Miembro del Concejo Representando el Condado Vote por No Más de Dos <input type="radio"/> <b>Rudy D. Anthony</b> <input type="radio"/> <b>Sam Elira, Sr.</b> <input type="radio"/> <b>Leo Bachi Eyombo</b> <input type="radio"/> <b>Mel Franklin</b> <input type="radio"/> <b>Stanford Fraser</b> <input type="radio"/> <b>Calvin S. Hawkins, Jr.</b> <input type="radio"/> <b>Jonathan White</b>
---

<b>County Council</b> <b>District 4</b> <b>Vote for 1</b> Concejo del Condado Distrito 4 Vote por Uno <input type="radio"/> <b>Michael Estève</b> <input type="radio"/> <b>Ingrid S. Harrison</b> <input type="radio"/> <b>Patrice Murray</b> <input type="radio"/> <b>Trance A. Washington</b>
--

<b>Judge of the Circuit Court</b> <b>Circuit 7</b> <b>Vote for 1</b> Juez de la Corte de Circuito Circuito 7 Vote por Uno <input type="radio"/> <b>Brandon M. Burrell</b> <input type="radio"/> <b>Carol Ann Coderre</b> <input type="radio"/> <b>Malik Ali Shakur</b> <input type="radio"/> <b>Andrea D. Smith</b> <input type="radio"/> <b>Rhonda A. Wood</b>
---

<b>State's Attorney</b> <b>Vote for 1</b> Fiscal del Estado Vote por Uno <input type="radio"/> <b>Aisha Braveboy</b> Unopposed /Sin Oponente
---

<b>Clerk of the Circuit Court</b> <b>Vote for 1</b> Secretario de la Corte del Circuito Vote por Uno <input type="radio"/> <b>Mahasin El Amin</b> <input type="radio"/> <b>Laverne C. Henry</b>
---

<p><b>Register of Wills</b>  <b>Vote for 1</b>          Registrador Testamentario          Vote por Uno</p> <p><input type="radio"/> <b>Cereta A. Lee</b>          Unopposed /Sin Oponente</p>
<p><b>Judge of the Orphans' Court</b>  <b>Vote for up to 3</b>          Juez de la Corte de Huérfanos          Vote por No Más de Tres</p> <p><input type="radio"/> <b>Wendy Alise Cartwright</b>          Unopposed /Sin Oponente</p> <p><input type="radio"/> <b>Jason A. DeLoach</b>          Unopposed /Sin Oponente</p> <p><input type="radio"/> <b>Athena Malloy Groves</b>          Unopposed /Sin Oponente</p>
<p><b>Sheriff</b>  <b>Vote for 1</b>          Alguacil          Vote por Uno</p> <p><input type="radio"/> <b>John D.B. Carr</b></p> <p><input type="radio"/> <b>Elliott W. Gibson</b></p> <p><input type="radio"/> <b>Dave Grogan</b></p> <p><input type="radio"/> <b>Sylvester E. Jones, Sr.</b></p> <p><input type="radio"/> <b>Loralyn Mayo</b></p>
<p><b>Democratic Central Committee At Large District 21</b>  <b>Vote for 1</b>  <b>No more than half of the members can be elected from the same gender.</b>          Comité Central Demócrata Representando el Condado Distrito 21          Vote por Uno          No más de la mitad de los miembros pueden ser elegidos del mismo sexo.</p> <p><input type="radio"/> <b>Keith R. Sydnor</b>          Male /Masculino</p>
<p><b>Democratic Central Committee At Large District 22</b>  <b>Vote for 1</b>  <b>No more than half of the members can be elected from the same gender.</b>          Comité Central Demócrata Representando el Condado Distrito 22          Vote por Uno          No más de la mitad de los miembros pueden ser elegidos del mismo sexo.</p> <p><input type="radio"/> <b>Emmett V. Jordan</b>          Male /Masculino</p>

<p><b>Democratic Central Committee At Large District 23</b>  <b>Vote for 1</b>  <b>No more than half of the members can be elected from the same gender.</b>          Comité Central Demócrata Representando el Condado Distrito 23          Vote por Uno          No más de la mitad de los miembros pueden ser elegidos del mismo sexo.</p> <p><input type="radio"/> <b>Babatunde Alegbeleye</b>          Male /Masculino</p> <p><input type="radio"/> <b>Keenon James</b>          Male /Masculino</p> <p><input type="radio"/> <b>Sylvia Johnson</b>          Female /Femenino</p> <p><input type="radio"/> <b>Le Shaun Quander-Mosley</b>          Female /Femenino</p>
<p><b>Democratic Central Committee At Large District 24</b>  <b>Vote for 1</b>  <b>No more than half of the members can be elected from the same gender.</b>          Comité Central Demócrata Representando el Condado Distrito 24          Vote por Uno          No más de la mitad de los miembros pueden ser elegidos del mismo sexo.</p> <p><input type="radio"/> <b>Rudy D. Anthony</b>          Male /Masculino</p> <p><input type="radio"/> <b>Derrick L. Coley</b>          Male /Masculino</p>
<p><b>Democratic Central Committee At Large District 25</b>  <b>Vote for 1</b>  <b>No more than half of the members can be elected from the same gender.</b>          Comité Central Demócrata Representando el Condado Distrito 25          Vote por Uno          No más de la mitad de los miembros pueden ser elegidos del mismo sexo.</p> <p><input type="radio"/> <b>Kent Roberson</b>          Male /Masculino</p>
<p><b>Democratic Central Committee At Large District 26</b>  <b>Vote for 1</b>  <b>No more than half of the members can be elected from the same gender.</b>          Comité Central Demócrata Representando el Condado Distrito 26          Vote por Uno          No más de la mitad de los miembros pueden ser elegidos del mismo sexo.</p> <p><input type="radio"/> <b>Clate D. Jackson</b>          Male /Masculino</p> <p><input type="radio"/> <b>Jason Lewis</b>          Male /Masculino</p>

<p><b>Democratic Central Committee At Large District 27</b>  <b>Vote for 1</b>  <b>No more than half of the members can be elected from the same gender.</b>          Comité Central Demócrata Representando el Condado Distrito 27          Vote por Uno          No más de la mitad de los miembros pueden ser elegidos del mismo sexo.</p> <p><input type="radio"/> <b>Darrell C. Odom, Sr.</b>          Male /Masculino</p>
<p><b>Democratic Central Committee At Large District 47</b>  <b>Vote for 1</b>  <b>No more than half of the members can be elected from the same gender.</b>          Comité Central Demócrata Representando el Condado Distrito 47          Vote por Uno          No más de la mitad de los miembros pueden ser elegidos del mismo sexo.</p> <p><input type="radio"/> <b>Sarahita Wyatt-Paige</b>          Female /Femenino</p>
<p><b>Democratic Central Committee District 24</b>  <b>Vote for up to 3</b>  <b>No more than half of the members can be elected from the same gender.</b>          Comité Central Demócrata Distrito 24          Vote por No Más de Tres          No más de la mitad de los miembros pueden ser elegidos del mismo sexo.</p> <p><input type="radio"/> <b>Richard DeShay Elliott</b>          Male /Masculino</p> <p><input type="radio"/> <b>Jennifer D. Epps</b>          Female /Femenino</p> <p><input type="radio"/> <b>De Borah Grant</b>          Female /Femenino</p> <p><input type="radio"/> <b>Michael Hayes</b>          Male /Masculino</p> <p><input type="radio"/> <b>Stephanie D. Hicks</b>          Female /Femenino</p> <p><input type="radio"/> <b>Carl Parker, Jr.</b>          Male /Masculino</p> <p><input type="radio"/> <b>Patricia M. Waiters</b>          Female /Femenino</p>

**Official Ballot**  
**Gubernatorial Primary Election**  
**July 19, 2022**  
**State of Maryland, Prince George's County**  
**Democratic Ballot**

**BS DEM 225**  
**015-001**

Papeleta Electoral Oficial  
 Elección Primaria Gubernamental  
 19 de julio del 2022  
 Estado de Maryland, Condado de Prince George's  
 Papeleta del Partido Demócrata

**Instructions**  
**Instrucciones**

**Making Selections**  
**Seleccionando**



Fill in the oval to the left of the name of your choice. You must blacken the oval completely, and do not make any marks outside of the oval. You do not have to vote in every race.

Llene el óvalo a la izquierda del nombre de su selección. Debe rellenar el óvalo completamente y no haga ninguna marca fuera del óvalo. No tiene que votar en cada contienda.



Do not cross out or erase, or your vote may not count. If you make a mistake or a stray mark, you may ask for a new ballot.

No debe tachar o borrar, o su voto no se contará. Si comete un error o hace una marca demás, pueda solicitar una nueva papeleta.

<b>Governor / Lt. Governor</b> <b>Vote for 1</b> Gobernador / Vicegobernador Vote por Uno
<input type="radio"/> <b>Rushern L. Baker, III</b> and /y <b>Nancy Navarro</b>
<input type="radio"/> <b>Jon Baron</b> and /y <b>Natalie Williams</b>
<input type="radio"/> <b>Peter Franchot</b> and /y <b>Monique Anderson-Walker</b>
<input type="radio"/> <b>Douglas F. Gansler</b> and /y <b>Candace Hollingsworth</b>
<input type="radio"/> <b>Ralph W. Jaffe</b> and /y <b>Mark Greben</b>
<input type="radio"/> <b>Ashwani Jain</b> and /y <b>LaTrece Hawkins Lytes</b>
<input type="radio"/> <b>John King</b> and /y <b>Michelle Daugherty Siri</b>
<input type="radio"/> <b>Wes Moore</b> and /y <b>Aruna Miller</b>
<input type="radio"/> <b>Tom Perez</b> and /y <b>Shannon Sneed</b>
<input type="radio"/> <b>Jerome M. Segal</b> and /y <b>Justinian M. Dispenza</b>

<b>Comptroller</b> <b>Vote for 1</b> Contralor Vote por Uno
<input type="radio"/> <b>Timothy J. Adams</b>
<input type="radio"/> <b>Brooke Elizabeth Lierman</b>
<b>Attorney General</b> <b>Vote for 1</b> Procurador General Vote por Uno
<input type="radio"/> <b>Anthony G. Brown</b>
<input type="radio"/> <b>Katie Curran O'Malley</b>
<b>U.S. Senator</b> <b>Vote for 1</b> Senador de los EE.UU. Vote por Uno
<input type="radio"/> <b>Michelle L. Smith</b>
<input type="radio"/> <b>Chris Van Hollen</b>
<b>Representative in Congress</b> <b>District 5</b> <b>Vote for 1</b> Representante en el Congreso Distrito 5 Vote por Uno
<input type="radio"/> <b>Steny Hoyer</b>
<input type="radio"/> <b>Keith Washington</b>
<input type="radio"/> <b>McKayla Wilkes</b>
<b>State Senator</b> <b>District 23</b> <b>Vote for 1</b> Senador Estatal Distrito 23 Vote por Uno
<input type="radio"/> <b>Raaheela Ahmed</b>
<input type="radio"/> <b>Sylvia Johnson</b>
<input type="radio"/> <b>Ron Watson</b>
<b>House of Delegates</b> <b>District 23</b> <b>Vote for up to 3</b> Cámara de Delegados Distrito 23 Vote por No Más de Tres
<input type="radio"/> <b>Adrian Boafo</b>
<input type="radio"/> <b>Jocelyn Irene Collins</b>
<input type="radio"/> <b>Remi Duyile</b>
<input type="radio"/> <b>Marvin E. Holmes, Jr.</b>
<input type="radio"/> <b>Keenon James</b>
<input type="radio"/> <b>Januari McKay</b>
<input type="radio"/> <b>Monica Roebuck</b>
<input type="radio"/> <b>Jacqui Steele-McCall</b>
<input type="radio"/> <b>Kym Taylor</b>
<input type="radio"/> <b>Valeria Tomlin</b>

<b>County Executive</b> <b>Vote for 1</b> Ejecutivo del Condado Vote por Uno
<input type="radio"/> <b>Angela D. Alsobrooks</b>
<input type="radio"/> <b>Leigh Bodden</b>
<input type="radio"/> <b>Billy W. Bridges</b>
<input type="radio"/> <b>Sherman R. Hardy</b>
<input type="radio"/> <b>Moisette Tonya Sweat</b>
<b>County Council At Large</b> <b>Vote for up to 2</b> Miembro del Concejo Representando el Condado Vote por No Más de Dos
<input type="radio"/> <b>Rudy D. Anthony</b>
<input type="radio"/> <b>Sam Elira, Sr.</b>
<input type="radio"/> <b>Leo Bachi Eyombo</b>
<input type="radio"/> <b>Mel Franklin</b>
<input type="radio"/> <b>Stanford Fraser</b>
<input type="radio"/> <b>Calvin S. Hawkins, Jr.</b>
<input type="radio"/> <b>Jonathan White</b>
<b>County Council</b> <b>District 9</b> <b>Vote for 1</b> Concejo del Condado Distrito 9 Vote por Uno
<input type="radio"/> <b>Lisa Burnam</b>
<input type="radio"/> <b>Ernest Canlas</b>
<input type="radio"/> <b>Sydney Harrison</b>
<input type="radio"/> <b>Dorian Sibedwo</b>
<b>Judge of the Circuit Court</b> <b>Circuit 7</b> <b>Vote for 1</b> Juez de la Corte de Circuito Circuito 7 Vote por Uno
<input type="radio"/> <b>Brandon M. Burrell</b>
<input type="radio"/> <b>Carol Ann Coderre</b>
<input type="radio"/> <b>Malik Ali Shakur</b>
<input type="radio"/> <b>Andrea D. Smith</b>
<input type="radio"/> <b>Rhonda A. Wood</b>
<b>State's Attorney</b> <b>Vote for 1</b> Fiscal del Estado Vote por Uno
<input type="radio"/> <b>Aisha Braveboy</b> Unopposed /Sin Oponente
<b>Clerk of the Circuit Court</b> <b>Vote for 1</b> Secretario de la Corte del Circuito Vote por Uno
<input type="radio"/> <b>Mahasin El Amin</b>
<input type="radio"/> <b>Laverne C. Henry</b>

<b>Register of Wills</b> <b>Vote for 1</b> Registrador Testamentario Vote por Uno <input type="radio"/> <b>Cereta A. Lee</b> Unopposed /Sin Oponente
<b>Judge of the Orphans' Court</b> <b>Vote for up to 3</b> Juez de la Corte de Huérfanos Vote por No Más de Tres <input type="radio"/> <b>Wendy Alise Cartwright</b> Unopposed /Sin Oponente
<input type="radio"/> <b>Jason A. DeLoach</b> Unopposed /Sin Oponente
<input type="radio"/> <b>Athena Malloy Groves</b> Unopposed /Sin Oponente
<b>Sheriff</b> <b>Vote for 1</b> Alguacil Vote por Uno <input type="radio"/> <b>John D.B. Carr</b>
<input type="radio"/> <b>Elliott W. Gibson</b>
<input type="radio"/> <b>Dave Grogan</b>
<input type="radio"/> <b>Sylvester E. Jones, Sr.</b>
<input type="radio"/> <b>Loralyn Mayo</b>
<b>Democratic Central Committee At Large District 21</b> <b>Vote for 1</b> <b>No more than half of the members can be elected from the same gender.</b> Comité Central Demócrata Representando el Condado Distrito 21 Vote por Uno No más de la mitad de los miembros pueden ser elegidos del mismo sexo. <input type="radio"/> <b>Keith R. Sydnor</b> Male /Masculino
<b>Democratic Central Committee At Large District 22</b> <b>Vote for 1</b> <b>No more than half of the members can be elected from the same gender.</b> Comité Central Demócrata Representando el Condado Distrito 22 Vote por Uno No más de la mitad de los miembros pueden ser elegidos del mismo sexo. <input type="radio"/> <b>Emmett V. Jordan</b> Male /Masculino

<b>Democratic Central Committee At Large District 23</b> <b>Vote for 1</b> <b>No more than half of the members can be elected from the same gender.</b> Comité Central Demócrata Representando el Condado Distrito 23 Vote por Uno No más de la mitad de los miembros pueden ser elegidos del mismo sexo. <input type="radio"/> <b>Babatunde Alegbeleye</b> Male /Masculino
<input type="radio"/> <b>Keenon James</b> Male /Masculino
<input type="radio"/> <b>Sylvia Johnson</b> Female /Femenino
<input type="radio"/> <b>Le Shaun Quander-Mosley</b> Female /Femenino
<b>Democratic Central Committee At Large District 24</b> <b>Vote for 1</b> <b>No more than half of the members can be elected from the same gender.</b> Comité Central Demócrata Representando el Condado Distrito 24 Vote por Uno No más de la mitad de los miembros pueden ser elegidos del mismo sexo. <input type="radio"/> <b>Rudy D. Anthony</b> Male /Masculino
<input type="radio"/> <b>Derrick L. Coley</b> Male /Masculino
<b>Democratic Central Committee At Large District 25</b> <b>Vote for 1</b> <b>No more than half of the members can be elected from the same gender.</b> Comité Central Demócrata Representando el Condado Distrito 25 Vote por Uno No más de la mitad de los miembros pueden ser elegidos del mismo sexo. <input type="radio"/> <b>Kent Roberson</b> Male /Masculino
<b>Democratic Central Committee At Large District 26</b> <b>Vote for 1</b> <b>No more than half of the members can be elected from the same gender.</b> Comité Central Demócrata Representando el Condado Distrito 26 Vote por Uno No más de la mitad de los miembros pueden ser elegidos del mismo sexo. <input type="radio"/> <b>Clate D. Jackson</b> Male /Masculino
<input type="radio"/> <b>Jason Lewis</b> Male /Masculino

<b>Democratic Central Committee At Large District 27</b> <b>Vote for 1</b> <b>No more than half of the members can be elected from the same gender.</b> Comité Central Demócrata Representando el Condado Distrito 27 Vote por Uno No más de la mitad de los miembros pueden ser elegidos del mismo sexo. <input type="radio"/> <b>Darrell C. Odom, Sr.</b> Male /Masculino
<b>Democratic Central Committee At Large District 47</b> <b>Vote for 1</b> <b>No more than half of the members can be elected from the same gender.</b> Comité Central Demócrata Representando el Condado Distrito 47 Vote por Uno No más de la mitad de los miembros pueden ser elegidos del mismo sexo. <input type="radio"/> <b>Sarahita Wyatt-Paige</b> Female /Femenino
<b>Democratic Central Committee District 23</b> <b>Vote for up to 3</b> <b>No more than half of the members can be elected from the same gender.</b> Comité Central Demócrata Distrito 23 Vote por No Más de Tres No más de la mitad de los miembros pueden ser elegidos del mismo sexo. <input type="radio"/> <b>Kim Carter</b> Female /Femenino
<input type="radio"/> <b>Darren T. Gibson</b> Male /Masculino
<input type="radio"/> <b>Jacqui Steele-McCall</b> Female /Femenino
<input type="radio"/> <b>Diana Torres</b> Female /Femenino
<input type="radio"/> <b>Daniel Rutherford Wilson</b> Male /Masculino



**Official Ballot**  
**Gubernatorial Primary Election**  
**July 19, 2022**  
**State of Maryland, Prince George's County**  
**Democratic Ballot**

**BS DEM 226**  
**015-002**

Papeleta Electoral Oficial  
 Elección Primaria Gubernamental  
 19 de julio del 2022  
 Estado de Maryland, Condado de Prince George's  
 Papeleta del Partido Demócrata

**Instructions**  
**Instrucciones**

**Making Selections**  
**Seleccionando**



Fill in the oval to the left of the name of your choice. You must blacken the oval completely, and do not make any marks outside of the oval. You do not have to vote in every race.

Llene el óvalo a la izquierda del nombre de su selección. Debe rellenar el óvalo completamente y no haga ninguna marca fuera del óvalo. No tiene que votar en cada contienda.



Do not cross out or erase, or your vote may not count. If you make a mistake or a stray mark, you may ask for a new ballot.

No debe tachar o borrar, o su voto no se contará. Si comete un error o hace una marca demás, pueda solicitar una nueva papeleta.

<b>Governor / Lt. Governor</b> <b>Vote for 1</b> Gobernador / Vicegobernador Vote por Uno
<input type="radio"/> <b>Rushern L. Baker, III</b> and /y <b>Nancy Navarro</b>
<input type="radio"/> <b>Jon Baron</b> and /y <b>Natalie Williams</b>
<input type="radio"/> <b>Peter Franchot</b> and /y <b>Monique Anderson-Walker</b>
<input type="radio"/> <b>Douglas F. Gansler</b> and /y <b>Candace Hollingsworth</b>
<input type="radio"/> <b>Ralph W. Jaffe</b> and /y <b>Mark Greben</b>
<input type="radio"/> <b>Ashwani Jain</b> and /y <b>LaTrece Hawkins Lytes</b>
<input type="radio"/> <b>John King</b> and /y <b>Michelle Daugherty Siri</b>
<input type="radio"/> <b>Wes Moore</b> and /y <b>Aruna Miller</b>
<input type="radio"/> <b>Tom Perez</b> and /y <b>Shannon Sneed</b>
<input type="radio"/> <b>Jerome M. Segal</b> and /y <b>Justinian M. Dispenza</b>

<b>Comptroller</b> <b>Vote for 1</b> Contralor Vote por Uno
<input type="radio"/> <b>Timothy J. Adams</b>
<input type="radio"/> <b>Brooke Elizabeth Lierman</b>
<b>Attorney General</b> <b>Vote for 1</b> Procurador General Vote por Uno
<input type="radio"/> <b>Anthony G. Brown</b>
<input type="radio"/> <b>Katie Curran O'Malley</b>
<b>U.S. Senator</b> <b>Vote for 1</b> Senador de los EE.UU. Vote por Uno
<input type="radio"/> <b>Michelle L. Smith</b>
<input type="radio"/> <b>Chris Van Hollen</b>
<b>Representative in Congress</b> <b>District 5</b> <b>Vote for 1</b> Representante en el Congreso Distrito 5 Vote por Uno
<input type="radio"/> <b>Steny Hoyer</b>
<input type="radio"/> <b>Keith Washington</b>
<input type="radio"/> <b>McKayla Wilkes</b>
<b>State Senator</b> <b>District 25</b> <b>Vote for 1</b> Senador Estatal Distrito 25 Vote por Uno
<input type="radio"/> <b>Melony G. Griffith</b>
<input type="radio"/> <b>Jonathan Edward Rosero</b>
<b>House of Delegates</b> <b>District 25</b> <b>Vote for up to 3</b> Cámara de Delegados Distrito 25 Vote por No Más de Tres
<input type="radio"/> <b>Darryl Barnes</b> <b>Unopposed /Sin Oponente</b>
<input type="radio"/> <b>Nick Charles</b> <b>Unopposed /Sin Oponente</b>
<input type="radio"/> <b>Karen Toles</b> <b>Unopposed /Sin Oponente</b>
<b>County Executive</b> <b>Vote for 1</b> Ejecutivo del Condado Vote por Uno
<input type="radio"/> <b>Angela D. Alsobrooks</b>
<input type="radio"/> <b>Leigh Bodden</b>
<input type="radio"/> <b>Billy W. Bridges</b>
<input type="radio"/> <b>Sherman R. Hardy</b>
<input type="radio"/> <b>Moisette Tonya Sweat</b>

<b>County Council At Large</b> <b>Vote for up to 2</b> Miembro del Concejo Representando el Condado Vote por No Más de Dos
<input type="radio"/> <b>Rudy D. Anthony</b>
<input type="radio"/> <b>Sam Elira, Sr.</b>
<input type="radio"/> <b>Leo Bachi Eyombo</b>
<input type="radio"/> <b>Mel Franklin</b>
<input type="radio"/> <b>Stanford Fraser</b>
<input type="radio"/> <b>Calvin S. Hawkins, Jr.</b>
<input type="radio"/> <b>Jonathan White</b>
<b>County Council</b> <b>District 6</b> <b>Vote for 1</b> Concejo del Condado Distrito 6 Vote por Uno
<input type="radio"/> <b>Wala Blegay</b>
<input type="radio"/> <b>Barbara Holt Streeter</b>
<input type="radio"/> <b>Belinda Queen</b>
<input type="radio"/> <b>Denise G. Smith</b>
<input type="radio"/> <b>Nakia R. Wright</b>
<b>Judge of the Circuit Court</b> <b>Circuit 7</b> <b>Vote for 1</b> Juez de la Corte de Circuito Circuito 7 Vote por Uno
<input type="radio"/> <b>Brandon M. Burrell</b>
<input type="radio"/> <b>Carol Ann Coderre</b>
<input type="radio"/> <b>Malik Ali Shakur</b>
<input type="radio"/> <b>Andrea D. Smith</b>
<input type="radio"/> <b>Rhonda A. Wood</b>
<b>State's Attorney</b> <b>Vote for 1</b> Fiscal del Estado Vote por Uno
<input type="radio"/> <b>Aisha Braveboy</b> <b>Unopposed /Sin Oponente</b>
<b>Clerk of the Circuit Court</b> <b>Vote for 1</b> Secretario de la Corte del Circuito Vote por Uno
<input type="radio"/> <b>Mahasin El Amin</b>
<input type="radio"/> <b>Laverne C. Henry</b>
<b>Register of Wills</b> <b>Vote for 1</b> Registrador Testamentario Vote por Uno
<input type="radio"/> <b>Cereta A. Lee</b> <b>Unopposed /Sin Oponente</b>

**Judge of the Orphans' Court  
Vote for up to 3**  
Juez de la Corte de Huérfanos  
Vote por No Más de Tres

**Wendy Alise Cartwright**  
Unopposed /Sin Oponente

**Jason A. DeLoach**  
Unopposed /Sin Oponente

**Athena Malloy Groves**  
Unopposed /Sin Oponente

**Sheriff  
Vote for 1**  
Alguacil  
Vote por Uno

**John D.B. Carr**

**Elliott W. Gibson**

**Dave Grogan**

**Sylvester E. Jones, Sr.**

**Loralyn Mayo**

**Democratic Central  
Committee At Large  
District 21  
Vote for 1**  
**No more than half of the  
members can be elected from  
the same gender.**  
Comité Central Demócrata  
Representando el Condado  
Distrito 21  
Vote por Uno  
No más de la mitad de los  
miembros pueden ser elegidos  
del mismo sexo.

**Keith R. Sydnor**  
Male /Masculino

**Democratic Central  
Committee At Large  
District 22  
Vote for 1**  
**No more than half of the  
members can be elected from  
the same gender.**  
Comité Central Demócrata  
Representando el Condado  
Distrito 22  
Vote por Uno  
No más de la mitad de los  
miembros pueden ser elegidos  
del mismo sexo.

**Emmett V. Jordan**  
Male /Masculino

**Democratic Central  
Committee At Large  
District 23  
Vote for 1**  
**No more than half of the  
members can be elected from  
the same gender.**  
Comité Central Demócrata  
Representando el Condado  
Distrito 23  
Vote por Uno  
No más de la mitad de los  
miembros pueden ser elegidos  
del mismo sexo.

**Babatunde Alegbeleye**  
Male /Masculino

**Keenon James**  
Male /Masculino

**Sylvia Johnson**  
Female /Femenino

**Le Shaun Quander-Mosley**  
Female /Femenino

**Democratic Central  
Committee At Large  
District 24  
Vote for 1**  
**No more than half of the  
members can be elected from  
the same gender.**  
Comité Central Demócrata  
Representando el Condado  
Distrito 24  
Vote por Uno  
No más de la mitad de los  
miembros pueden ser elegidos  
del mismo sexo.

**Rudy D. Anthony**  
Male /Masculino

**Derrick L. Coley**  
Male /Masculino

**Democratic Central  
Committee At Large  
District 25  
Vote for 1**  
**No more than half of the  
members can be elected from  
the same gender.**  
Comité Central Demócrata  
Representando el Condado  
Distrito 25  
Vote por Uno  
No más de la mitad de los  
miembros pueden ser elegidos  
del mismo sexo.

**Kent Roberson**  
Male /Masculino

**Democratic Central  
Committee At Large  
District 26  
Vote for 1**  
**No more than half of the  
members can be elected from  
the same gender.**  
Comité Central Demócrata  
Representando el Condado  
Distrito 26  
Vote por Uno  
No más de la mitad de los  
miembros pueden ser elegidos  
del mismo sexo.

**Clate D. Jackson**  
Male /Masculino

**Jason Lewis**  
Male /Masculino

**Democratic Central  
Committee At Large  
District 27  
Vote for 1**  
**No more than half of the  
members can be elected from  
the same gender.**  
Comité Central Demócrata  
Representando el Condado  
Distrito 27  
Vote por Uno  
No más de la mitad de los  
miembros pueden ser elegidos  
del mismo sexo.

**Darrell C. Odom, Sr.**  
Male /Masculino

**Democratic Central  
Committee At Large  
District 47  
Vote for 1**  
**No more than half of the  
members can be elected from  
the same gender.**  
Comité Central Demócrata  
Representando el Condado  
Distrito 47  
Vote por Uno  
No más de la mitad de los  
miembros pueden ser elegidos  
del mismo sexo.

**Sarahita Wyatt-Paige**  
Female /Femenino

**Democratic Central  
Committee  
District 25  
Vote for up to 3**  
**No more than half of the  
members can be elected from  
the same gender.**  
Comité Central Demócrata  
Distrito 25  
Vote por No Más de Tres  
No más de la mitad de los  
miembros pueden ser elegidos  
del mismo sexo.

**Nova Coston**  
Female /Femenino

**John E. Richardson**  
Male /Masculino

**Dennis H. Rowe**  
Male /Masculino

**Anthony Tilghman**  
Male /Masculino

**Rhonda K. Wallace**  
Female /Femenino

**Official Ballot**  
**Gubernatorial Primary Election**  
**July 19, 2022**  
**State of Maryland, Prince George's County**  
**Democratic Ballot**

**BS DEM 227**  
**015-003**

Papeleta Electoral Oficial  
 Elección Primaria Gubernamental  
 19 de julio del 2022  
 Estado de Maryland, Condado de Prince George's  
 Papeleta del Partido Demócrata

**Instructions**  
**Instrucciones**

**Making Selections**  
**Seleccionando**

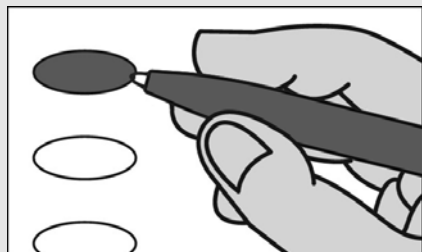

Fill in the oval to the left of the name of your choice. You must blacken the oval completely, and do not make any marks outside of the oval. You do not have to vote in every race.

Llene el óvalo a la izquierda del nombre de su selección. Debe rellenar el óvalo completamente y no haga ninguna marca fuera del óvalo. No tiene que votar en cada contienda.



Do not cross out or erase, or your vote may not count. If you make a mistake or a stray mark, you may ask for a new ballot.

No debe tachar o borrar, o su voto no se contará. Si comete un error o hace una marca demás, pueda solicitar una nueva papeleta.

**Governor / Lt. Governor**  
**Vote for 1**  
 Gobernador / Vicegobernador  
 Vote por Uno

- Rushern L. Baker, III and /y Nancy Navarro**
- Jon Baron and /y Natalie Williams**
- Peter Franchot and /y Monique Anderson-Walker**
- Douglas F. Gansler and /y Candace Hollingsworth**
- Ralph W. Jaffe and /y Mark Greben**
- Ashwani Jain and /y LaTrece Hawkins Lytes**
- John King and /y Michelle Daugherty Siri**
- Wes Moore and /y Aruna Miller**
- Tom Perez and /y Shannon Sneed**
- Jerome M. Segal and /y Justinian M. Dispenza**

**Comptroller**

**Vote for 1**  
 Contralor  
 Vote por Uno

- Timothy J. Adams**
- Brooke Elizabeth Lierman**

**Attorney General**

**Vote for 1**  
 Procurador General  
 Vote por Uno

- Anthony G. Brown**
- Katie Curran O'Malley**

**U.S. Senator**

**Vote for 1**  
 Senador de los EE.UU.  
 Vote por Uno

- Michelle L. Smith**
- Chris Van Hollen**

**Representative in Congress**  
**District 5**

**Vote for 1**  
 Representante en el Congreso  
 Distrito 5  
 Vote por Uno

- Steny Hoyer**
- Keith Washington**
- McKayla Wilkes**

**State Senator**

**District 23**  
**Vote for 1**  
 Senador Estatal  
 Distrito 23  
 Vote por Uno

- Raaheela Ahmed**
- Sylvia Johnson**
- Ron Watson**

**House of Delegates**  
**District 23**

**Vote for up to 3**  
 Cámara de Delegados  
 Distrito 23  
 Vote por No Más de Tres

- Adrian Boafo**
- Jocelyn Irene Collins**
- Remi Duyile**
- Marvin E. Holmes, Jr.**
- Keenon James**
- Januari McKay**
- Monica Roebuck**
- Jacqui Steele-McCall**
- Kym Taylor**
- Valeria Tomlin**

**County Executive**

**Vote for 1**  
 Ejecutivo del Condado  
 Vote por Uno

- Angela D. Alsobrooks**
- Leigh Bodden**
- Billy W. Bridges**
- Sherman R. Hardy**
- Moisette Tonya Sweat**

**County Council At Large**

**Vote for up to 2**  
 Miembro del Concejo  
 Representando el Condado  
 Vote por No Más de Dos

- Rudy D. Anthony**
- Sam Elira, Sr.**
- Leo Bachi Eyombo**
- Mel Franklin**
- Stanford Fraser**
- Calvin S. Hawkins, Jr.**
- Jonathan White**

**County Council**  
**District 9**

**Vote for 1**  
 Concejo del Condado  
 Distrito 9  
 Vote por Uno

- Lisa Burnam**
- Ernest Canlas**
- Sydney Harrison**
- Dorian Sibedwo**

**Judge of the Circuit Court**  
**Circuit 7**

**Vote for 1**  
 Juez de la Corte de Circuito  
 Circuito 7  
 Vote por Uno

- Brandon M. Burrell**
- Carol Ann Coderre**
- Malik Ali Shakur**
- Andrea D. Smith**
- Rhonda A. Wood**

**State's Attorney**

**Vote for 1**  
 Fiscal del Estado  
 Vote por Uno

- Aisha Braveboy**  
**Unopposed /Sin Oponente**

**Clerk of the Circuit Court**

**Vote for 1**  
 Secretario de la Corte del  
 Circuito  
 Vote por Uno

- Mahasin El Amin**
- Laverne C. Henry**

<b>Register of Wills</b> <b>Vote for 1</b> Registrador Testamentario Vote por Uno <input type="radio"/> <b>Cereta A. Lee</b> Unopposed /Sin Oponente
<b>Judge of the Orphans' Court</b> <b>Vote for up to 3</b> Juez de la Corte de Huérfanos Vote por No Más de Tres <input type="radio"/> <b>Wendy Alise Cartwright</b> Unopposed /Sin Oponente
<input type="radio"/> <b>Jason A. DeLoach</b> Unopposed /Sin Oponente
<input type="radio"/> <b>Athena Malloy Groves</b> Unopposed /Sin Oponente
<b>Sheriff</b> <b>Vote for 1</b> Alguacil Vote por Uno <input type="radio"/> <b>John D.B. Carr</b>
<input type="radio"/> <b>Elliott W. Gibson</b>
<input type="radio"/> <b>Dave Grogan</b>
<input type="radio"/> <b>Sylvester E. Jones, Sr.</b>
<input type="radio"/> <b>Loralyn Mayo</b>
<b>Democratic Central Committee At Large District 21</b> <b>Vote for 1</b> <b>No more than half of the members can be elected from the same gender.</b> Comité Central Demócrata Representando el Condado Distrito 21 Vote por Uno No más de la mitad de los miembros pueden ser elegidos del mismo sexo. <input type="radio"/> <b>Keith R. Sydnor</b> Male /Masculino
<b>Democratic Central Committee At Large District 22</b> <b>Vote for 1</b> <b>No more than half of the members can be elected from the same gender.</b> Comité Central Demócrata Representando el Condado Distrito 22 Vote por Uno No más de la mitad de los miembros pueden ser elegidos del mismo sexo. <input type="radio"/> <b>Emmett V. Jordan</b> Male /Masculino

<b>Democratic Central Committee At Large District 23</b> <b>Vote for 1</b> <b>No more than half of the members can be elected from the same gender.</b> Comité Central Demócrata Representando el Condado Distrito 23 Vote por Uno No más de la mitad de los miembros pueden ser elegidos del mismo sexo. <input type="radio"/> <b>Babatunde Alegbeleye</b> Male /Masculino
<input type="radio"/> <b>Keenon James</b> Male /Masculino
<input type="radio"/> <b>Sylvia Johnson</b> Female /Femenino
<input type="radio"/> <b>Le Shaun Quander-Mosley</b> Female /Femenino
<b>Democratic Central Committee At Large District 24</b> <b>Vote for 1</b> <b>No more than half of the members can be elected from the same gender.</b> Comité Central Demócrata Representando el Condado Distrito 24 Vote por Uno No más de la mitad de los miembros pueden ser elegidos del mismo sexo. <input type="radio"/> <b>Rudy D. Anthony</b> Male /Masculino
<input type="radio"/> <b>Derrick L. Coley</b> Male /Masculino
<b>Democratic Central Committee At Large District 25</b> <b>Vote for 1</b> <b>No more than half of the members can be elected from the same gender.</b> Comité Central Demócrata Representando el Condado Distrito 25 Vote por Uno No más de la mitad de los miembros pueden ser elegidos del mismo sexo. <input type="radio"/> <b>Kent Roberson</b> Male /Masculino
<b>Democratic Central Committee At Large District 26</b> <b>Vote for 1</b> <b>No more than half of the members can be elected from the same gender.</b> Comité Central Demócrata Representando el Condado Distrito 26 Vote por Uno No más de la mitad de los miembros pueden ser elegidos del mismo sexo. <input type="radio"/> <b>Clate D. Jackson</b> Male /Masculino
<input type="radio"/> <b>Jason Lewis</b> Male /Masculino

<b>Democratic Central Committee At Large District 27</b> <b>Vote for 1</b> <b>No more than half of the members can be elected from the same gender.</b> Comité Central Demócrata Representando el Condado Distrito 27 Vote por Uno No más de la mitad de los miembros pueden ser elegidos del mismo sexo. <input type="radio"/> <b>Darrell C. Odom, Sr.</b> Male /Masculino
<b>Democratic Central Committee At Large District 47</b> <b>Vote for 1</b> <b>No more than half of the members can be elected from the same gender.</b> Comité Central Demócrata Representando el Condado Distrito 47 Vote por Uno No más de la mitad de los miembros pueden ser elegidos del mismo sexo. <input type="radio"/> <b>Sarahita Wyatt-Paige</b> Female /Femenino
<b>Democratic Central Committee District 23</b> <b>Vote for up to 3</b> <b>No more than half of the members can be elected from the same gender.</b> Comité Central Demócrata Distrito 23 Vote por No Más de Tres No más de la mitad de los miembros pueden ser elegidos del mismo sexo. <input type="radio"/> <b>Kim Carter</b> Female /Femenino
<input type="radio"/> <b>Darren T. Gibson</b> Male /Masculino
<input type="radio"/> <b>Jacqui Steele-McCall</b> Female /Femenino
<input type="radio"/> <b>Diana Torres</b> Female /Femenino
<input type="radio"/> <b>Daniel Rutherford Wilson</b> Male /Masculino

**Official Ballot**  
**Gubernatorial Primary Election**  
**July 19, 2022**  
**State of Maryland, Prince George's County**  
**Democratic Ballot**

**BS DEM 228**  
**015-004**

Papeleta Electoral Oficial  
 Elección Primaria Gubernamental  
 19 de julio del 2022  
 Estado de Maryland, Condado de Prince George's  
 Papeleta del Partido Demócrata

**Instructions**  
**Instrucciones**

**Making Selections**  
**Seleccionando**



Fill in the oval to the left of the name of your choice. You must blacken the oval completely, and do not make any marks outside of the oval. You do not have to vote in every race.

Llene el óvalo a la izquierda del nombre de su selección. Debe rellenar el óvalo completamente y no haga ninguna marca fuera del óvalo. No tiene que votar en cada contienda.



Do not cross out or erase, or your vote may not count. If you make a mistake or a stray mark, you may ask for a new ballot.

No debe tachar o borrar, o su voto no se contará. Si comete un error o hace una marca demás, pueda solicitar una nueva papeleta.

<b>Governor / Lt. Governor</b> <b>Vote for 1</b> Gobernador / Vicegobernador Vote por Uno
<input type="radio"/> <b>Rushern L. Baker, III</b> and /y <b>Nancy Navarro</b>
<input type="radio"/> <b>Jon Baron</b> and /y <b>Natalie Williams</b>
<input type="radio"/> <b>Peter Franchot</b> and /y <b>Monique Anderson-Walker</b>
<input type="radio"/> <b>Douglas F. Gansler</b> and /y <b>Candace Hollingsworth</b>
<input type="radio"/> <b>Ralph W. Jaffe</b> and /y <b>Mark Greben</b>
<input type="radio"/> <b>Ashwani Jain</b> and /y <b>LaTrece Hawkins Lytes</b>
<input type="radio"/> <b>John King</b> and /y <b>Michelle Daugherty Siri</b>
<input type="radio"/> <b>Wes Moore</b> and /y <b>Aruna Miller</b>
<input type="radio"/> <b>Tom Perez</b> and /y <b>Shannon Sneed</b>
<input type="radio"/> <b>Jerome M. Segal</b> and /y <b>Justinian M. Dispenza</b>

<b>Comptroller</b> <b>Vote for 1</b> Contralor Vote por Uno
<input type="radio"/> <b>Timothy J. Adams</b>
<input type="radio"/> <b>Brooke Elizabeth Lierman</b>
<b>Attorney General</b> <b>Vote for 1</b> Procurador General Vote por Uno
<input type="radio"/> <b>Anthony G. Brown</b>
<input type="radio"/> <b>Katie Curran O'Malley</b>
<b>U.S. Senator</b> <b>Vote for 1</b> Senador de los EE.UU. Vote por Uno
<input type="radio"/> <b>Michelle L. Smith</b>
<input type="radio"/> <b>Chris Van Hollen</b>
<b>Representative in Congress</b> <b>District 5</b> <b>Vote for 1</b> Representante en el Congreso Distrito 5 Vote por Uno
<input type="radio"/> <b>Steny Hoyer</b>
<input type="radio"/> <b>Keith Washington</b>
<input type="radio"/> <b>McKayla Wilkes</b>
<b>State Senator</b> <b>District 23</b> <b>Vote for 1</b> Senador Estatal Distrito 23 Vote por Uno
<input type="radio"/> <b>Raaheela Ahmed</b>
<input type="radio"/> <b>Sylvia Johnson</b>
<input type="radio"/> <b>Ron Watson</b>
<b>House of Delegates</b> <b>District 23</b> <b>Vote for up to 3</b> Cámara de Delegados Distrito 23 Vote por No Más de Tres
<input type="radio"/> <b>Adrian Boafo</b>
<input type="radio"/> <b>Jocelyn Irene Collins</b>
<input type="radio"/> <b>Remi Duyile</b>
<input type="radio"/> <b>Marvin E. Holmes, Jr.</b>
<input type="radio"/> <b>Keenon James</b>
<input type="radio"/> <b>Januari McKay</b>
<input type="radio"/> <b>Monica Roebuck</b>
<input type="radio"/> <b>Jacqui Steele-McCall</b>
<input type="radio"/> <b>Kym Taylor</b>
<input type="radio"/> <b>Valeria Tomlin</b>

<b>County Executive</b> <b>Vote for 1</b> Ejecutivo del Condado Vote por Uno
<input type="radio"/> <b>Angela D. Alsobrooks</b>
<input type="radio"/> <b>Leigh Bodden</b>
<input type="radio"/> <b>Billy W. Bridges</b>
<input type="radio"/> <b>Sherman R. Hardy</b>
<input type="radio"/> <b>Moisette Tonya Sweat</b>
<b>County Council At Large</b> <b>Vote for up to 2</b> Miembro del Concejo Representando el Condado Vote por No Más de Dos
<input type="radio"/> <b>Rudy D. Anthony</b>
<input type="radio"/> <b>Sam Elira, Sr.</b>
<input type="radio"/> <b>Leo Bachi Eyombo</b>
<input type="radio"/> <b>Mel Franklin</b>
<input type="radio"/> <b>Stanford Fraser</b>
<input type="radio"/> <b>Calvin S. Hawkins, Jr.</b>
<input type="radio"/> <b>Jonathan White</b>
<b>County Council</b> <b>District 9</b> <b>Vote for 1</b> Concejo del Condado Distrito 9 Vote por Uno
<input type="radio"/> <b>Lisa Burnam</b>
<input type="radio"/> <b>Ernest Canlas</b>
<input type="radio"/> <b>Sydney Harrison</b>
<input type="radio"/> <b>Dorian Sibedwo</b>
<b>Judge of the Circuit Court</b> <b>Circuit 7</b> <b>Vote for 1</b> Juez de la Corte de Circuito Circuito 7 Vote por Uno
<input type="radio"/> <b>Brandon M. Burrell</b>
<input type="radio"/> <b>Carol Ann Coderre</b>
<input type="radio"/> <b>Malik Ali Shakur</b>
<input type="radio"/> <b>Andrea D. Smith</b>
<input type="radio"/> <b>Rhonda A. Wood</b>
<b>State's Attorney</b> <b>Vote for 1</b> Fiscal del Estado Vote por Uno
<input type="radio"/> <b>Aisha Braveboy</b> Unopposed /Sin Oponente
<b>Clerk of the Circuit Court</b> <b>Vote for 1</b> Secretario de la Corte del Circuito Vote por Uno
<input type="radio"/> <b>Mahasin El Amin</b>
<input type="radio"/> <b>Laverne C. Henry</b>

<b>Register of Wills</b> <b>Vote for 1</b> Registrador Testamentario Vote por Uno <input type="radio"/> <b>Cereta A. Lee</b> Unopposed /Sin Oponente
<b>Judge of the Orphans' Court</b> <b>Vote for up to 3</b> Juez de la Corte de Huérfanos Vote por No Más de Tres <input type="radio"/> <b>Wendy Alise Cartwright</b> Unopposed /Sin Oponente
<input type="radio"/> <b>Jason A. DeLoach</b> Unopposed /Sin Oponente
<input type="radio"/> <b>Athena Malloy Groves</b> Unopposed /Sin Oponente
<b>Sheriff</b> <b>Vote for 1</b> Alguacil Vote por Uno <input type="radio"/> <b>John D.B. Carr</b>
<input type="radio"/> <b>Elliott W. Gibson</b>
<input type="radio"/> <b>Dave Grogan</b>
<input type="radio"/> <b>Sylvester E. Jones, Sr.</b>
<input type="radio"/> <b>Loralyn Mayo</b>
<b>Democratic Central Committee At Large District 21</b> <b>Vote for 1</b> <b>No more than half of the members can be elected from the same gender.</b> Comité Central Demócrata Representando el Condado Distrito 21 Vote por Uno No más de la mitad de los miembros pueden ser elegidos del mismo sexo. <input type="radio"/> <b>Keith R. Sydnor</b> Male /Masculino
<b>Democratic Central Committee At Large District 22</b> <b>Vote for 1</b> <b>No more than half of the members can be elected from the same gender.</b> Comité Central Demócrata Representando el Condado Distrito 22 Vote por Uno No más de la mitad de los miembros pueden ser elegidos del mismo sexo. <input type="radio"/> <b>Emmett V. Jordan</b> Male /Masculino

<b>Democratic Central Committee At Large District 23</b> <b>Vote for 1</b> <b>No more than half of the members can be elected from the same gender.</b> Comité Central Demócrata Representando el Condado Distrito 23 Vote por Uno No más de la mitad de los miembros pueden ser elegidos del mismo sexo. <input type="radio"/> <b>Babatunde Alegbeleye</b> Male /Masculino
<input type="radio"/> <b>Keenon James</b> Male /Masculino
<input type="radio"/> <b>Sylvia Johnson</b> Female /Femenino
<input type="radio"/> <b>Le Shaun Quander-Mosley</b> Female /Femenino
<b>Democratic Central Committee At Large District 24</b> <b>Vote for 1</b> <b>No more than half of the members can be elected from the same gender.</b> Comité Central Demócrata Representando el Condado Distrito 24 Vote por Uno No más de la mitad de los miembros pueden ser elegidos del mismo sexo. <input type="radio"/> <b>Rudy D. Anthony</b> Male /Masculino
<input type="radio"/> <b>Derrick L. Coley</b> Male /Masculino
<b>Democratic Central Committee At Large District 25</b> <b>Vote for 1</b> <b>No more than half of the members can be elected from the same gender.</b> Comité Central Demócrata Representando el Condado Distrito 25 Vote por Uno No más de la mitad de los miembros pueden ser elegidos del mismo sexo. <input type="radio"/> <b>Kent Roberson</b> Male /Masculino
<b>Democratic Central Committee At Large District 26</b> <b>Vote for 1</b> <b>No more than half of the members can be elected from the same gender.</b> Comité Central Demócrata Representando el Condado Distrito 26 Vote por Uno No más de la mitad de los miembros pueden ser elegidos del mismo sexo. <input type="radio"/> <b>Clate D. Jackson</b> Male /Masculino
<input type="radio"/> <b>Jason Lewis</b> Male /Masculino

<b>Democratic Central Committee At Large District 27</b> <b>Vote for 1</b> <b>No more than half of the members can be elected from the same gender.</b> Comité Central Demócrata Representando el Condado Distrito 27 Vote por Uno No más de la mitad de los miembros pueden ser elegidos del mismo sexo. <input type="radio"/> <b>Darrell C. Odom, Sr.</b> Male /Masculino
<b>Democratic Central Committee At Large District 47</b> <b>Vote for 1</b> <b>No more than half of the members can be elected from the same gender.</b> Comité Central Demócrata Representando el Condado Distrito 47 Vote por Uno No más de la mitad de los miembros pueden ser elegidos del mismo sexo. <input type="radio"/> <b>Sarahita Wyatt-Paige</b> Female /Femenino
<b>Democratic Central Committee District 23</b> <b>Vote for up to 3</b> <b>No more than half of the members can be elected from the same gender.</b> Comité Central Demócrata Distrito 23 Vote por No Más de Tres No más de la mitad de los miembros pueden ser elegidos del mismo sexo. <input type="radio"/> <b>Kim Carter</b> Female /Femenino
<input type="radio"/> <b>Darren T. Gibson</b> Male /Masculino
<input type="radio"/> <b>Jacqui Steele-McCall</b> Female /Femenino
<input type="radio"/> <b>Diana Torres</b> Female /Femenino
<input type="radio"/> <b>Daniel Rutherford Wilson</b> Male /Masculino

**Official Ballot**  
**Gubernatorial Primary Election**  
**July 19, 2022**  
**State of Maryland, Prince George's County**  
**Democratic Ballot**

**BS DEM 229**  
**015-005**

Papeleta Electoral Oficial  
 Elección Primaria Gubernamental  
 19 de julio del 2022  
 Estado de Maryland, Condado de Prince George's  
 Papeleta del Partido Demócrata

**Instructions**  
**Instrucciones**

**Making Selections**  
**Seleccionando**



Fill in the oval to the left of the name of your choice. You must blacken the oval completely, and do not make any marks outside of the oval. You do not have to vote in every race.

Llene el óvalo a la izquierda del nombre de su selección. Debe rellenar el óvalo completamente y no haga ninguna marca fuera del óvalo. No tiene que votar en cada contienda.



Do not cross out or erase, or your vote may not count. If you make a mistake or a stray mark, you may ask for a new ballot.

No debe tachar o borrar, o su voto no se contará. Si comete un error o hace una marca demás, pueda solicitar una nueva papeleta.

**Governor / Lt. Governor**  
**Vote for 1**

Gobernador / Vicegobernador  
 Vote por Uno

- Rushern L. Baker, III**  
and /y  
**Nancy Navarro**
- Jon Baron**  
and /y  
**Natalie Williams**
- Peter Franchot**  
and /y  
**Monique Anderson-Walker**
- Douglas F. Gansler**  
and /y  
**Candace Hollingsworth**
- Ralph W. Jaffe**  
and /y  
**Mark Greben**
- Ashwani Jain**  
and /y  
**LaTrece Hawkins Lytes**
- John King**  
and /y  
**Michelle Daugherty Siri**
- Wes Moore**  
and /y  
**Aruna Miller**
- Tom Perez**  
and /y  
**Shannon Sneed**
- Jerome M. Segal**  
and /y  
**Justinian M. Dispenza**

**Comptroller**

**Vote for 1**  
 Contralor  
 Vote por Uno

- Timothy J. Adams**
- Brooke Elizabeth Lierman**

**Attorney General**

**Vote for 1**  
 Procurador General  
 Vote por Uno

- Anthony G. Brown**
- Katie Curran O'Malley**

**U.S. Senator**

**Vote for 1**  
 Senador de los EE.UU.  
 Vote por Uno

- Michelle L. Smith**
- Chris Van Hollen**

**Representative in Congress**  
**District 5**

**Vote for 1**  
 Representante en el Congreso  
 Distrito 5  
 Vote por Uno

- Steny Hoyer**
- Keith Washington**
- McKayla Wilkes**

**State Senator**  
**District 25**

**Vote for 1**  
 Senador Estatal  
 Distrito 25  
 Vote por Uno

- Melony G. Griffith**
- Jonathan Edward Rosero**

**House of Delegates**  
**District 25**

**Vote for up to 3**  
 Cámara de Delegados  
 Distrito 25  
 Vote por No Más de Tres

- Darryl Barnes**  
Unopposed /Sin Oponente
- Nick Charles**  
Unopposed /Sin Oponente
- Karen Toles**  
Unopposed /Sin Oponente

**County Executive**

**Vote for 1**  
 Ejecutivo del Condado  
 Vote por Uno

- Angela D. Alsobrooks**
- Leigh Bodden**
- Billy W. Bridges**
- Sherman R. Hardy**
- Moisette Tonya Sweat**

**County Council At Large**

**Vote for up to 2**  
 Miembro del Concejo  
 Representando el Condado  
 Vote por No Más de Dos

- Rudy D. Anthony**
- Sam Elira, Sr.**
- Leo Bachi Eyombo**
- Mel Franklin**
- Stanford Fraser**
- Calvin S. Hawkins, Jr.**
- Jonathan White**

**County Council**  
**District 6**

**Vote for 1**  
 Concejo del Condado  
 Distrito 6  
 Vote por Uno

- Wala Blegay**
- Barbara Holt Streeter**
- Belinda Queen**
- Denise G. Smith**
- Nakia R. Wright**

**Judge of the Circuit Court**  
**Circuit 7**

**Vote for 1**  
 Juez de la Corte de Circuito  
 Circuito 7  
 Vote por Uno

- Brandon M. Burrell**
- Carol Ann Coderre**
- Malik Ali Shakur**
- Andrea D. Smith**
- Rhonda A. Wood**

**State's Attorney**

**Vote for 1**  
 Fiscal del Estado  
 Vote por Uno

- Aisha Braveboy**  
Unopposed /Sin Oponente

**Clerk of the Circuit Court**  
**Vote for 1**

Secretario de la Corte del  
 Circuito  
 Vote por Uno

- Mahasin El Amin**
- Laverne C. Henry**

**Register of Wills**

**Vote for 1**  
 Registrador Testamentario  
 Vote por Uno

- Cereta A. Lee**  
Unopposed /Sin Oponente

**Judge of the Orphans' Court  
Vote for up to 3**  
Juez de la Corte de Huérfanos  
Vote por No Más de Tres

**Wendy Alise Cartwright**  
Unopposed /Sin Oponente

**Jason A. DeLoach**  
Unopposed /Sin Oponente

**Athena Malloy Groves**  
Unopposed /Sin Oponente

**Sheriff  
Vote for 1**  
Alguacil  
Vote por Uno

**John D.B. Carr**

**Elliott W. Gibson**

**Dave Grogan**

**Sylvester E. Jones, Sr.**

**Loralyn Mayo**

**Democratic Central  
Committee At Large  
District 21  
Vote for 1**  
**No more than half of the  
members can be elected from  
the same gender.**  
Comité Central Demócrata  
Representando el Condado  
Distrito 21  
Vote por Uno  
No más de la mitad de los  
miembros pueden ser elegidos  
del mismo sexo.

**Keith R. Sydnor**  
Male /Masculino

**Democratic Central  
Committee At Large  
District 22  
Vote for 1**  
**No more than half of the  
members can be elected from  
the same gender.**  
Comité Central Demócrata  
Representando el Condado  
Distrito 22  
Vote por Uno  
No más de la mitad de los  
miembros pueden ser elegidos  
del mismo sexo.

**Emmett V. Jordan**  
Male /Masculino

**Democratic Central  
Committee At Large  
District 23  
Vote for 1**  
**No more than half of the  
members can be elected from  
the same gender.**  
Comité Central Demócrata  
Representando el Condado  
Distrito 23  
Vote por Uno  
No más de la mitad de los  
miembros pueden ser elegidos  
del mismo sexo.

**Babatunde Alegbeleye**  
Male /Masculino

**Keenon James**  
Male /Masculino

**Sylvia Johnson**  
Female /Femenino

**Le Shaun Quander-Mosley**  
Female /Femenino

**Democratic Central  
Committee At Large  
District 24  
Vote for 1**  
**No more than half of the  
members can be elected from  
the same gender.**  
Comité Central Demócrata  
Representando el Condado  
Distrito 24  
Vote por Uno  
No más de la mitad de los  
miembros pueden ser elegidos  
del mismo sexo.

**Rudy D. Anthony**  
Male /Masculino

**Derrick L. Coley**  
Male /Masculino

**Democratic Central  
Committee At Large  
District 25  
Vote for 1**  
**No more than half of the  
members can be elected from  
the same gender.**  
Comité Central Demócrata  
Representando el Condado  
Distrito 25  
Vote por Uno  
No más de la mitad de los  
miembros pueden ser elegidos  
del mismo sexo.

**Kent Roberson**  
Male /Masculino

**Democratic Central  
Committee At Large  
District 26  
Vote for 1**  
**No more than half of the  
members can be elected from  
the same gender.**  
Comité Central Demócrata  
Representando el Condado  
Distrito 26  
Vote por Uno  
No más de la mitad de los  
miembros pueden ser elegidos  
del mismo sexo.

**Clate D. Jackson**  
Male /Masculino

**Jason Lewis**  
Male /Masculino

**Democratic Central  
Committee At Large  
District 27  
Vote for 1**  
**No more than half of the  
members can be elected from  
the same gender.**  
Comité Central Demócrata  
Representando el Condado  
Distrito 27  
Vote por Uno  
No más de la mitad de los  
miembros pueden ser elegidos  
del mismo sexo.

**Darrell C. Odom, Sr.**  
Male /Masculino

**Democratic Central  
Committee At Large  
District 47  
Vote for 1**  
**No more than half of the  
members can be elected from  
the same gender.**  
Comité Central Demócrata  
Representando el Condado  
Distrito 47  
Vote por Uno  
No más de la mitad de los  
miembros pueden ser elegidos  
del mismo sexo.

**Sarahita Wyatt-Paige**  
Female /Femenino

**Democratic Central  
Committee  
District 25  
Vote for up to 3**  
**No more than half of the  
members can be elected from  
the same gender.**  
Comité Central Demócrata  
Distrito 25  
Vote por No Más de Tres  
No más de la mitad de los  
miembros pueden ser elegidos  
del mismo sexo.

**Nova Coston**  
Female /Femenino

**John E. Richardson**  
Male /Masculino

**Dennis H. Rowe**  
Male /Masculino

**Anthony Tilghman**  
Male /Masculino

**Rhonda K. Wallace**  
Female /Femenino



**Official Ballot**  
**Gubernatorial Primary Election**  
**July 19, 2022**  
**State of Maryland, Prince George's County**  
**Democratic Ballot**

**BS DEM 230**  
**015-006**

Papeleta Electoral Oficial  
 Elección Primaria Gubernamental  
 19 de julio del 2022  
 Estado de Maryland, Condado de Prince George's  
 Papeleta del Partido Demócrata

**Instructions**  
**Instrucciones**

**Making Selections**  
**Seleccionando**

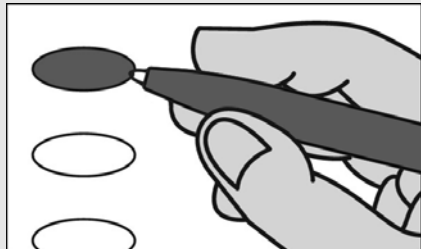

Fill in the oval to the left of the name of your choice. You must blacken the oval completely, and do not make any marks outside of the oval. You do not have to vote in every race.

Llene el óvalo a la izquierda del nombre de su selección. Debe rellenar el óvalo completamente y no haga ninguna marca fuera del óvalo. No tiene que votar en cada contienda.



Do not cross out or erase, or your vote may not count. If you make a mistake or a stray mark, you may ask for a new ballot.

No debe tachar o borrar, o su voto no se contará. Si comete un error o hace una marca demás, pueda solicitar una nueva papeleta.

**Governor / Lt. Governor**  
**Vote for 1**  
 Gobernador / Vicegobernador  
 Vote por Uno

- Rushern L. Baker, III and /y Nancy Navarro**
- Jon Baron and /y Natalie Williams**
- Peter Franchot and /y Monique Anderson-Walker**
- Douglas F. Gansler and /y Candace Hollingsworth**
- Ralph W. Jaffe and /y Mark Greben**
- Ashwani Jain and /y LaTrece Hawkins Lytes**
- John King and /y Michelle Daugherty Siri**
- Wes Moore and /y Aruna Miller**
- Tom Perez and /y Shannon Sneed**
- Jerome M. Segal and /y Justinian M. Dispenza**

**Comptroller**

**Vote for 1**  
 Contralor  
 Vote por Uno

- Timothy J. Adams**
- Brooke Elizabeth Lierman**

**Attorney General**

**Vote for 1**  
 Procurador General  
 Vote por Uno

- Anthony G. Brown**
- Katie Curran O'Malley**

**U.S. Senator**

**Vote for 1**  
 Senador de los EE.UU.  
 Vote por Uno

- Michelle L. Smith**
- Chris Van Hollen**

**Representative in Congress**  
**District 5**

**Vote for 1**  
 Representante en el Congreso  
 Distrito 5  
 Vote por Uno

- Steny Hoyer**
- Keith Washington**
- McKayla Wilkes**

**State Senator**

**District 23**  
**Vote for 1**  
 Senador Estatal  
 Distrito 23  
 Vote por Uno

- Raaheela Ahmed**
- Sylvia Johnson**
- Ron Watson**

**House of Delegates**  
**District 23**

**Vote for up to 3**  
 Cámara de Delegados  
 Distrito 23  
 Vote por No Más de Tres

- Adrian Boafo**
- Jocelyn Irene Collins**
- Remi Duyile**
- Marvin E. Holmes, Jr.**
- Keenon James**
- Januari McKay**
- Monica Roebuck**
- Jacqui Steele-McCall**
- Kym Taylor**
- Valeria Tomlin**

**County Executive**

**Vote for 1**  
 Ejecutivo del Condado  
 Vote por Uno

- Angela D. Alsobrooks**
- Leigh Bodden**
- Billy W. Bridges**
- Sherman R. Hardy**
- Moisette Tonya Sweat**

**County Council At Large**

**Vote for up to 2**  
 Miembro del Concejo  
 Representando el Condado  
 Vote por No Más de Dos

- Rudy D. Anthony**
- Sam Elira, Sr.**
- Leo Bachi Eyombo**
- Mel Franklin**
- Stanford Fraser**
- Calvin S. Hawkins, Jr.**
- Jonathan White**

**County Council**

**District 9**  
**Vote for 1**  
 Concejo del Condado  
 Distrito 9  
 Vote por Uno

- Lisa Burnam**
- Ernest Canlas**
- Sydney Harrison**
- Dorian Sibedwo**

**Judge of the Circuit Court**  
**Circuit 7**

**Vote for 1**  
 Juez de la Corte de Circuito  
 Circuito 7  
 Vote por Uno

- Brandon M. Burrell**
- Carol Ann Coderre**
- Malik Ali Shakur**
- Andrea D. Smith**
- Rhonda A. Wood**

**State's Attorney**

**Vote for 1**  
 Fiscal del Estado  
 Vote por Uno

- Aisha Braveboy**  
**Unopposed /Sin Oponente**

**Clerk of the Circuit Court**

**Vote for 1**  
 Secretario de la Corte del  
 Circuito  
 Vote por Uno

- Mahasin El Amin**
- Laverne C. Henry**

<b>Register of Wills</b> <b>Vote for 1</b> Registrador Testamentario Vote por Uno <input type="radio"/> <b>Cereta A. Lee</b> Unopposed /Sin Oponente
<b>Judge of the Orphans' Court</b> <b>Vote for up to 3</b> Juez de la Corte de Huérfanos Vote por No Más de Tres <input type="radio"/> <b>Wendy Alise Cartwright</b> Unopposed /Sin Oponente
<input type="radio"/> <b>Jason A. DeLoach</b> Unopposed /Sin Oponente
<input type="radio"/> <b>Athena Malloy Groves</b> Unopposed /Sin Oponente
<b>Sheriff</b> <b>Vote for 1</b> Alguacil Vote por Uno <input type="radio"/> <b>John D.B. Carr</b>
<input type="radio"/> <b>Elliott W. Gibson</b>
<input type="radio"/> <b>Dave Grogan</b>
<input type="radio"/> <b>Sylvester E. Jones, Sr.</b>
<input type="radio"/> <b>Loralyn Mayo</b>
<b>Democratic Central Committee At Large District 21</b> <b>Vote for 1</b> <b>No more than half of the members can be elected from the same gender.</b> Comité Central Demócrata Representando el Condado Distrito 21 Vote por Uno No más de la mitad de los miembros pueden ser elegidos del mismo sexo. <input type="radio"/> <b>Keith R. Sydnor</b> Male /Masculino
<b>Democratic Central Committee At Large District 22</b> <b>Vote for 1</b> <b>No more than half of the members can be elected from the same gender.</b> Comité Central Demócrata Representando el Condado Distrito 22 Vote por Uno No más de la mitad de los miembros pueden ser elegidos del mismo sexo. <input type="radio"/> <b>Emmett V. Jordan</b> Male /Masculino

<b>Democratic Central Committee At Large District 23</b> <b>Vote for 1</b> <b>No more than half of the members can be elected from the same gender.</b> Comité Central Demócrata Representando el Condado Distrito 23 Vote por Uno No más de la mitad de los miembros pueden ser elegidos del mismo sexo. <input type="radio"/> <b>Babatunde Alegbeleye</b> Male /Masculino
<input type="radio"/> <b>Keenon James</b> Male /Masculino
<input type="radio"/> <b>Sylvia Johnson</b> Female /Femenino
<input type="radio"/> <b>Le Shaun Quander-Mosley</b> Female /Femenino
<b>Democratic Central Committee At Large District 24</b> <b>Vote for 1</b> <b>No more than half of the members can be elected from the same gender.</b> Comité Central Demócrata Representando el Condado Distrito 24 Vote por Uno No más de la mitad de los miembros pueden ser elegidos del mismo sexo. <input type="radio"/> <b>Rudy D. Anthony</b> Male /Masculino
<input type="radio"/> <b>Derrick L. Coley</b> Male /Masculino
<b>Democratic Central Committee At Large District 25</b> <b>Vote for 1</b> <b>No more than half of the members can be elected from the same gender.</b> Comité Central Demócrata Representando el Condado Distrito 25 Vote por Uno No más de la mitad de los miembros pueden ser elegidos del mismo sexo. <input type="radio"/> <b>Kent Roberson</b> Male /Masculino
<b>Democratic Central Committee At Large District 26</b> <b>Vote for 1</b> <b>No more than half of the members can be elected from the same gender.</b> Comité Central Demócrata Representando el Condado Distrito 26 Vote por Uno No más de la mitad de los miembros pueden ser elegidos del mismo sexo. <input type="radio"/> <b>Clate D. Jackson</b> Male /Masculino
<input type="radio"/> <b>Jason Lewis</b> Male /Masculino

<b>Democratic Central Committee At Large District 27</b> <b>Vote for 1</b> <b>No more than half of the members can be elected from the same gender.</b> Comité Central Demócrata Representando el Condado Distrito 27 Vote por Uno No más de la mitad de los miembros pueden ser elegidos del mismo sexo. <input type="radio"/> <b>Darrell C. Odom, Sr.</b> Male /Masculino
<b>Democratic Central Committee At Large District 47</b> <b>Vote for 1</b> <b>No more than half of the members can be elected from the same gender.</b> Comité Central Demócrata Representando el Condado Distrito 47 Vote por Uno No más de la mitad de los miembros pueden ser elegidos del mismo sexo. <input type="radio"/> <b>Sarahita Wyatt-Paige</b> Female /Femenino
<b>Democratic Central Committee District 23</b> <b>Vote for up to 3</b> <b>No more than half of the members can be elected from the same gender.</b> Comité Central Demócrata Distrito 23 Vote por No Más de Tres No más de la mitad de los miembros pueden ser elegidos del mismo sexo. <input type="radio"/> <b>Kim Carter</b> Female /Femenino
<input type="radio"/> <b>Darren T. Gibson</b> Male /Masculino
<input type="radio"/> <b>Jacqui Steele-McCall</b> Female /Femenino
<input type="radio"/> <b>Diana Torres</b> Female /Femenino
<input type="radio"/> <b>Daniel Rutherford Wilson</b> Male /Masculino

**Official Ballot**  
**Gubernatorial Primary Election**  
**July 19, 2022**  
**State of Maryland, Prince George's County**  
**Democratic Ballot**

**BS DEM 231**  
**015-007**

Papeleta Electoral Oficial  
 Elección Primaria Gubernamental  
 19 de julio del 2022  
 Estado de Maryland, Condado de Prince George's  
 Papeleta del Partido Demócrata

**Instructions**  
**Instrucciones**

**Making Selections**  
**Seleccionando**



Fill in the oval to the left of the name of your choice. You must blacken the oval completely, and do not make any marks outside of the oval. You do not have to vote in every race.

Llene el óvalo a la izquierda del nombre de su selección. Debe rellenar el óvalo completamente y no haga ninguna marca fuera del óvalo. No tiene que votar en cada contienda.



Do not cross out or erase, or your vote may not count. If you make a mistake or a stray mark, you may ask for a new ballot.

No debe tachar o borrar, o su voto no se contará. Si comete un error o hace una marca demás, pueda solicitar una nueva papeleta.

<b>Governor / Lt. Governor</b> <b>Vote for 1</b> Gobernador / Vicegobernador Vote por Uno
<input type="radio"/> <b>Rushern L. Baker, III</b> and /y <b>Nancy Navarro</b>
<input type="radio"/> <b>Jon Baron</b> and /y <b>Natalie Williams</b>
<input type="radio"/> <b>Peter Franchot</b> and /y <b>Monique Anderson-Walker</b>
<input type="radio"/> <b>Douglas F. Gansler</b> and /y <b>Candace Hollingsworth</b>
<input type="radio"/> <b>Ralph W. Jaffe</b> and /y <b>Mark Greben</b>
<input type="radio"/> <b>Ashwani Jain</b> and /y <b>LaTrece Hawkins Lytes</b>
<input type="radio"/> <b>John King</b> and /y <b>Michelle Daugherty Siri</b>
<input type="radio"/> <b>Wes Moore</b> and /y <b>Aruna Miller</b>
<input type="radio"/> <b>Tom Perez</b> and /y <b>Shannon Sneed</b>
<input type="radio"/> <b>Jerome M. Segal</b> and /y <b>Justinian M. Dispenza</b>

<b>Comptroller</b> <b>Vote for 1</b> Contralor Vote por Uno
<input type="radio"/> <b>Timothy J. Adams</b>
<input type="radio"/> <b>Brooke Elizabeth Lierman</b>

<b>Attorney General</b> <b>Vote for 1</b> Procurador General Vote por Uno
<input type="radio"/> <b>Anthony G. Brown</b>
<input type="radio"/> <b>Katie Curran O'Malley</b>

<b>U.S. Senator</b> <b>Vote for 1</b> Senador de los EE.UU. Vote por Uno
<input type="radio"/> <b>Michelle L. Smith</b>
<input type="radio"/> <b>Chris Van Hollen</b>

<b>Representative in Congress</b> <b>District 4</b> <b>Vote for 1</b> Representante en el Congreso Distrito 4 Vote por Uno
<input type="radio"/> <b>Tammy Allison</b>
<input type="radio"/> <b>Angela M. Angel</b>
<input type="radio"/> <b>James Levi Curtis, Jr.</b>
<input type="radio"/> <b>Donna F. Edwards</b>
<input type="radio"/> <b>Matthew F. Fogg</b>
<input type="radio"/> <b>Gregory Holmes</b>
<input type="radio"/> <b>Glenn F. Ivey</b>
<input type="radio"/> <b>Robert K. McGhee</b>
<input type="radio"/> <b>Kim A. Shelton</b>

<b>State Senator</b> <b>District 25</b> <b>Vote for 1</b> Senador Estatal Distrito 25 Vote por Uno
<input type="radio"/> <b>Melony G. Griffith</b>
<input type="radio"/> <b>Jonathan Edward Rosero</b>

<b>House of Delegates</b> <b>District 25</b> <b>Vote for up to 3</b> Cámara de Delegados Distrito 25 Vote por No Más de Tres
<input type="radio"/> <b>Darryl Barnes</b> Unopposed /Sin Oponente
<input type="radio"/> <b>Nick Charles</b> Unopposed /Sin Oponente
<input type="radio"/> <b>Karen Toles</b> Unopposed /Sin Oponente

<b>Judge of the Circuit Court</b> <b>Circuit 7</b> <b>Vote for 1</b> Juez de la Corte de Circuito Circuito 7 Vote por Uno
<input type="radio"/> <b>Brandon M. Burrell</b>
<input type="radio"/> <b>Carol Ann Coderre</b>
<input type="radio"/> <b>Malik Ali Shakur</b>
<input type="radio"/> <b>Andrea D. Smith</b>
<input type="radio"/> <b>Rhonda A. Wood</b>

<b>State's Attorney</b> <b>Vote for 1</b> Fiscal del Estado Vote por Uno
<input type="radio"/> <b>Aisha Braveboy</b> Unopposed /Sin Oponente

<b>Clerk of the Circuit Court</b> <b>Vote for 1</b> Secretario de la Corte del Circuito Vote por Uno
<input type="radio"/> <b>Mahasin El Amin</b>
<input type="radio"/> <b>Laverne C. Henry</b>

<b>County Executive</b> <b>Vote for 1</b> Ejecutivo del Condado Vote por Uno
<input type="radio"/> <b>Angela D. Alsobrooks</b>
<input type="radio"/> <b>Leigh Bodden</b>
<input type="radio"/> <b>Billy W. Bridges</b>
<input type="radio"/> <b>Sherman R. Hardy</b>
<input type="radio"/> <b>Moisette Tonya Sweat</b>

<b>County Council At Large</b> <b>Vote for up to 2</b> Miembro del Concejo Representando el Condado Vote por No Más de Dos
<input type="radio"/> <b>Rudy D. Anthony</b>
<input type="radio"/> <b>Sam Elira, Sr.</b>
<input type="radio"/> <b>Leo Bachi Eyombo</b>
<input type="radio"/> <b>Mel Franklin</b>
<input type="radio"/> <b>Stanford Fraser</b>
<input type="radio"/> <b>Calvin S. Hawkins, Jr.</b>
<input type="radio"/> <b>Jonathan White</b>

<b>County Council</b> <b>District 6</b> <b>Vote for 1</b> Concejo del Condado Distrito 6 Vote por Uno
<input type="radio"/> <b>Wala Blegay</b>
<input type="radio"/> <b>Barbara Holt Streeter</b>
<input type="radio"/> <b>Belinda Queen</b>
<input type="radio"/> <b>Denise G. Smith</b>
<input type="radio"/> <b>Nakia R. Wright</b>

<b>Judge of the Circuit Court</b> <b>Circuit 7</b> <b>Vote for 1</b> Juez de la Corte de Circuito Circuito 7 Vote por Uno
<input type="radio"/> <b>Brandon M. Burrell</b>
<input type="radio"/> <b>Carol Ann Coderre</b>
<input type="radio"/> <b>Malik Ali Shakur</b>
<input type="radio"/> <b>Andrea D. Smith</b>
<input type="radio"/> <b>Rhonda A. Wood</b>

<b>State's Attorney</b> <b>Vote for 1</b> Fiscal del Estado Vote por Uno
<input type="radio"/> <b>Aisha Braveboy</b> Unopposed /Sin Oponente

<b>Clerk of the Circuit Court</b> <b>Vote for 1</b> Secretario de la Corte del Circuito Vote por Uno
<input type="radio"/> <b>Mahasin El Amin</b>
<input type="radio"/> <b>Laverne C. Henry</b>

<b>Register of Wills</b> <b>Vote for 1</b> Registrador Testamentario Vote por Uno <input type="radio"/> <b>Cereta A. Lee</b> Unopposed /Sin Oponente
<b>Judge of the Orphans' Court</b> <b>Vote for up to 3</b> Juez de la Corte de Huérfanos Vote por No Más de Tres <input type="radio"/> <b>Wendy Alise Cartwright</b> Unopposed /Sin Oponente
<input type="radio"/> <b>Jason A. DeLoach</b> Unopposed /Sin Oponente
<input type="radio"/> <b>Athena Malloy Groves</b> Unopposed /Sin Oponente
<b>Sheriff</b> <b>Vote for 1</b> Alguacil Vote por Uno <input type="radio"/> <b>John D.B. Carr</b> <input type="radio"/> <b>Elliott W. Gibson</b> <input type="radio"/> <b>Dave Grogan</b> <input type="radio"/> <b>Sylvester E. Jones, Sr.</b> <input type="radio"/> <b>Loralyn Mayo</b>
<b>Democratic Central Committee At Large District 21</b> <b>Vote for 1</b> <b>No more than half of the members can be elected from the same gender.</b> Comité Central Demócrata Representando el Condado Distrito 21 Vote por Uno No más de la mitad de los miembros pueden ser elegidos del mismo sexo. <input type="radio"/> <b>Keith R. Sydnor</b> Male /Masculino
<b>Democratic Central Committee At Large District 22</b> <b>Vote for 1</b> <b>No more than half of the members can be elected from the same gender.</b> Comité Central Demócrata Representando el Condado Distrito 22 Vote por Uno No más de la mitad de los miembros pueden ser elegidos del mismo sexo. <input type="radio"/> <b>Emmett V. Jordan</b> Male /Masculino

<b>Democratic Central Committee At Large District 23</b> <b>Vote for 1</b> <b>No more than half of the members can be elected from the same gender.</b> Comité Central Demócrata Representando el Condado Distrito 23 Vote por Uno No más de la mitad de los miembros pueden ser elegidos del mismo sexo. <input type="radio"/> <b>Babatunde Alegbeleye</b> Male /Masculino <input type="radio"/> <b>Keenon James</b> Male /Masculino <input type="radio"/> <b>Sylvia Johnson</b> Female /Femenino <input type="radio"/> <b>Le Shaun Quander-Mosley</b> Female /Femenino
<b>Democratic Central Committee At Large District 24</b> <b>Vote for 1</b> <b>No more than half of the members can be elected from the same gender.</b> Comité Central Demócrata Representando el Condado Distrito 24 Vote por Uno No más de la mitad de los miembros pueden ser elegidos del mismo sexo. <input type="radio"/> <b>Rudy D. Anthony</b> Male /Masculino <input type="radio"/> <b>Derrick L. Coley</b> Male /Masculino
<b>Democratic Central Committee At Large District 25</b> <b>Vote for 1</b> <b>No more than half of the members can be elected from the same gender.</b> Comité Central Demócrata Representando el Condado Distrito 25 Vote por Uno No más de la mitad de los miembros pueden ser elegidos del mismo sexo. <input type="radio"/> <b>Kent Roberson</b> Male /Masculino
<b>Democratic Central Committee At Large District 26</b> <b>Vote for 1</b> <b>No more than half of the members can be elected from the same gender.</b> Comité Central Demócrata Representando el Condado Distrito 26 Vote por Uno No más de la mitad de los miembros pueden ser elegidos del mismo sexo. <input type="radio"/> <b>Clate D. Jackson</b> Male /Masculino <input type="radio"/> <b>Jason Lewis</b> Male /Masculino

<b>Democratic Central Committee At Large District 27</b> <b>Vote for 1</b> <b>No more than half of the members can be elected from the same gender.</b> Comité Central Demócrata Representando el Condado Distrito 27 Vote por Uno No más de la mitad de los miembros pueden ser elegidos del mismo sexo. <input type="radio"/> <b>Darrell C. Odom, Sr.</b> Male /Masculino
<b>Democratic Central Committee At Large District 47</b> <b>Vote for 1</b> <b>No more than half of the members can be elected from the same gender.</b> Comité Central Demócrata Representando el Condado Distrito 47 Vote por Uno No más de la mitad de los miembros pueden ser elegidos del mismo sexo. <input type="radio"/> <b>Sarahita Wyatt-Paige</b> Female /Femenino
<b>Democratic Central Committee District 25</b> <b>Vote for up to 3</b> <b>No more than half of the members can be elected from the same gender.</b> Comité Central Demócrata Distrito 25 Vote por No Más de Tres No más de la mitad de los miembros pueden ser elegidos del mismo sexo. <input type="radio"/> <b>Nova Coston</b> Female /Femenino <input type="radio"/> <b>John E. Richardson</b> Male /Masculino <input type="radio"/> <b>Dennis H. Rowe</b> Male /Masculino <input type="radio"/> <b>Anthony Tilghman</b> Male /Masculino <input type="radio"/> <b>Rhonda K. Wallace</b> Female /Femenino

**Official Ballot**  
**Gubernatorial Primary Election**  
**July 19, 2022**  
**State of Maryland, Prince George's County**  
**Democratic Ballot**

**BS DEM 232**  
**015-008**

Papeleta Electoral Oficial  
 Elección Primaria Gubernamental  
 19 de julio del 2022  
 Estado de Maryland, Condado de Prince George's  
 Papeleta del Partido Demócrata

**Instructions**  
**Instrucciones**

**Making Selections**  
**Seleccionando**



Fill in the oval to the left of the name of your choice. You must blacken the oval completely, and do not make any marks outside of the oval. You do not have to vote in every race.

Llene el óvalo a la izquierda del nombre de su selección. Debe rellenar el óvalo completamente y no haga ninguna marca fuera del óvalo. No tiene que votar en cada contienda.



Do not cross out or erase, or your vote may not count. If you make a mistake or a stray mark, you may ask for a new ballot.

No debe tachar o borrar, o su voto no se contará. Si comete un error o hace una marca demás, pueda solicitar una nueva papeleta.

<b>Governor / Lt. Governor</b> <b>Vote for 1</b> Gobernador / Vicegobernador Vote por Uno
<input type="radio"/> <b>Rushern L. Baker, III</b> and /y <b>Nancy Navarro</b>
<input type="radio"/> <b>Jon Baron</b> and /y <b>Natalie Williams</b>
<input type="radio"/> <b>Peter Franchot</b> and /y <b>Monique Anderson-Walker</b>
<input type="radio"/> <b>Douglas F. Gansler</b> and /y <b>Candace Hollingsworth</b>
<input type="radio"/> <b>Ralph W. Jaffe</b> and /y <b>Mark Greben</b>
<input type="radio"/> <b>Ashwani Jain</b> and /y <b>LaTrece Hawkins Lytes</b>
<input type="radio"/> <b>John King</b> and /y <b>Michelle Daugherty Siri</b>
<input type="radio"/> <b>Wes Moore</b> and /y <b>Aruna Miller</b>
<input type="radio"/> <b>Tom Perez</b> and /y <b>Shannon Sneed</b>
<input type="radio"/> <b>Jerome M. Segal</b> and /y <b>Justinian M. Dispenza</b>

<b>Comptroller</b> <b>Vote for 1</b> Contralor Vote por Uno
<input type="radio"/> <b>Timothy J. Adams</b>
<input type="radio"/> <b>Brooke Elizabeth Lierman</b>
<b>Attorney General</b> <b>Vote for 1</b> Procurador General Vote por Uno
<input type="radio"/> <b>Anthony G. Brown</b>
<input type="radio"/> <b>Katie Curran O'Malley</b>
<b>U.S. Senator</b> <b>Vote for 1</b> Senador de los EE.UU. Vote por Uno
<input type="radio"/> <b>Michelle L. Smith</b>
<input type="radio"/> <b>Chris Van Hollen</b>
<b>Representative in Congress</b> <b>District 5</b> <b>Vote for 1</b> Representante en el Congreso Distrito 5 Vote por Uno
<input type="radio"/> <b>Steny Hoyer</b>
<input type="radio"/> <b>Keith Washington</b>
<input type="radio"/> <b>McKayla Wilkes</b>
<b>State Senator</b> <b>District 25</b> <b>Vote for 1</b> Senador Estatal Distrito 25 Vote por Uno
<input type="radio"/> <b>Melony G. Griffith</b>
<input type="radio"/> <b>Jonathan Edward Rosero</b>
<b>House of Delegates</b> <b>District 25</b> <b>Vote for up to 3</b> Cámara de Delegados Distrito 25 Vote por No Más de Tres
<input type="radio"/> <b>Darryl Barnes</b> <b>Unopposed /Sin Oponente</b>
<input type="radio"/> <b>Nick Charles</b> <b>Unopposed /Sin Oponente</b>
<input type="radio"/> <b>Karen Toles</b> <b>Unopposed /Sin Oponente</b>
<b>County Executive</b> <b>Vote for 1</b> Ejecutivo del Condado Vote por Uno
<input type="radio"/> <b>Angela D. Alsobrooks</b>
<input type="radio"/> <b>Leigh Bodden</b>
<input type="radio"/> <b>Billy W. Bridges</b>
<input type="radio"/> <b>Sherman R. Hardy</b>
<input type="radio"/> <b>Moisette Tonya Sweat</b>

<b>County Council At Large</b> <b>Vote for up to 2</b> Miembro del Concejo Representando el Condado Vote por No Más de Dos
<input type="radio"/> <b>Rudy D. Anthony</b>
<input type="radio"/> <b>Sam Elira, Sr.</b>
<input type="radio"/> <b>Leo Bachi Eyombo</b>
<input type="radio"/> <b>Mel Franklin</b>
<input type="radio"/> <b>Stanford Fraser</b>
<input type="radio"/> <b>Calvin S. Hawkins, Jr.</b>
<input type="radio"/> <b>Jonathan White</b>
<b>County Council</b> <b>District 9</b> <b>Vote for 1</b> Concejo del Condado Distrito 9 Vote por Uno
<input type="radio"/> <b>Lisa Burnam</b>
<input type="radio"/> <b>Ernest Canlas</b>
<input type="radio"/> <b>Sydney Harrison</b>
<input type="radio"/> <b>Dorian Sibedwo</b>
<b>Judge of the Circuit Court</b> <b>Circuit 7</b> <b>Vote for 1</b> Juez de la Corte de Circuito Circuito 7 Vote por Uno
<input type="radio"/> <b>Brandon M. Burrell</b>
<input type="radio"/> <b>Carol Ann Coderre</b>
<input type="radio"/> <b>Malik Ali Shakur</b>
<input type="radio"/> <b>Andrea D. Smith</b>
<input type="radio"/> <b>Rhonda A. Wood</b>
<b>State's Attorney</b> <b>Vote for 1</b> Fiscal del Estado Vote por Uno
<input type="radio"/> <b>Aisha Braveboy</b> <b>Unopposed /Sin Oponente</b>
<b>Clerk of the Circuit Court</b> <b>Vote for 1</b> Secretario de la Corte del Circuito Vote por Uno
<input type="radio"/> <b>Mahasin El Amin</b>
<input type="radio"/> <b>Laverne C. Henry</b>
<b>Register of Wills</b> <b>Vote for 1</b> Registrador Testamentario Vote por Uno
<input type="radio"/> <b>Cereta A. Lee</b> <b>Unopposed /Sin Oponente</b>

**Judge of the Orphans' Court  
Vote for up to 3**  
Juez de la Corte de Huérfanos  
Vote por No Más de Tres

**Wendy Alise Cartwright**  
Unopposed /Sin Oponente

**Jason A. DeLoach**  
Unopposed /Sin Oponente

**Athena Malloy Groves**  
Unopposed /Sin Oponente

**Sheriff  
Vote for 1**  
Alguacil  
Vote por Uno

**John D.B. Carr**

**Elliott W. Gibson**

**Dave Grogan**

**Sylvester E. Jones, Sr.**

**Loralyn Mayo**

**Democratic Central  
Committee At Large  
District 21  
Vote for 1**  
**No more than half of the  
members can be elected from  
the same gender.**  
Comité Central Demócrata  
Representando el Condado  
Distrito 21  
Vote por Uno  
No más de la mitad de los  
miembros pueden ser elegidos  
del mismo sexo.

**Keith R. Sydnor**  
Male /Masculino

**Democratic Central  
Committee At Large  
District 22  
Vote for 1**  
**No more than half of the  
members can be elected from  
the same gender.**  
Comité Central Demócrata  
Representando el Condado  
Distrito 22  
Vote por Uno  
No más de la mitad de los  
miembros pueden ser elegidos  
del mismo sexo.

**Emmett V. Jordan**  
Male /Masculino

**Democratic Central  
Committee At Large  
District 23  
Vote for 1**  
**No more than half of the  
members can be elected from  
the same gender.**  
Comité Central Demócrata  
Representando el Condado  
Distrito 23  
Vote por Uno  
No más de la mitad de los  
miembros pueden ser elegidos  
del mismo sexo.

**Babatunde Alegbeleye**  
Male /Masculino

**Keenon James**  
Male /Masculino

**Sylvia Johnson**  
Female /Femenino

**Le Shaun Quander-Mosley**  
Female /Femenino

**Democratic Central  
Committee At Large  
District 24  
Vote for 1**  
**No more than half of the  
members can be elected from  
the same gender.**  
Comité Central Demócrata  
Representando el Condado  
Distrito 24  
Vote por Uno  
No más de la mitad de los  
miembros pueden ser elegidos  
del mismo sexo.

**Rudy D. Anthony**  
Male /Masculino

**Derrick L. Coley**  
Male /Masculino

**Democratic Central  
Committee At Large  
District 25  
Vote for 1**  
**No more than half of the  
members can be elected from  
the same gender.**  
Comité Central Demócrata  
Representando el Condado  
Distrito 25  
Vote por Uno  
No más de la mitad de los  
miembros pueden ser elegidos  
del mismo sexo.

**Kent Roberson**  
Male /Masculino

**Democratic Central  
Committee At Large  
District 26  
Vote for 1**  
**No more than half of the  
members can be elected from  
the same gender.**  
Comité Central Demócrata  
Representando el Condado  
Distrito 26  
Vote por Uno  
No más de la mitad de los  
miembros pueden ser elegidos  
del mismo sexo.

**Clate D. Jackson**  
Male /Masculino

**Jason Lewis**  
Male /Masculino

**Democratic Central  
Committee At Large  
District 27  
Vote for 1**  
**No more than half of the  
members can be elected from  
the same gender.**  
Comité Central Demócrata  
Representando el Condado  
Distrito 27  
Vote por Uno  
No más de la mitad de los  
miembros pueden ser elegidos  
del mismo sexo.

**Darrell C. Odom, Sr.**  
Male /Masculino

**Democratic Central  
Committee At Large  
District 47  
Vote for 1**  
**No more than half of the  
members can be elected from  
the same gender.**  
Comité Central Demócrata  
Representando el Condado  
Distrito 47  
Vote por Uno  
No más de la mitad de los  
miembros pueden ser elegidos  
del mismo sexo.

**Sarahita Wyatt-Paige**  
Female /Femenino

**Democratic Central  
Committee  
District 25  
Vote for up to 3**  
**No more than half of the  
members can be elected from  
the same gender.**  
Comité Central Demócrata  
Distrito 25  
Vote por No Más de Tres  
No más de la mitad de los  
miembros pueden ser elegidos  
del mismo sexo.

**Nova Coston**  
Female /Femenino

**John E. Richardson**  
Male /Masculino

**Dennis H. Rowe**  
Male /Masculino

**Anthony Tilghman**  
Male /Masculino

**Rhonda K. Wallace**  
Female /Femenino

**Official Ballot**  
**Gubernatorial Primary Election**  
**July 19, 2022**  
**State of Maryland, Prince George's County**  
**Democratic Ballot**

**BS DEM 233**  
**016-001**

Papeleta Electoral Oficial  
 Elección Primaria Gubernamental  
 19 de julio del 2022  
 Estado de Maryland, Condado de Prince George's  
 Papeleta del Partido Demócrata

**Instructions**  
**Instrucciones**

**Making Selections**  
**Seleccionando**



Fill in the oval to the left of the name of your choice. You must blacken the oval completely, and do not make any marks outside of the oval. You do not have to vote in every race.

Llene el óvalo a la izquierda del nombre de su selección. Debe rellenar el óvalo completamente y no haga ninguna marca fuera del óvalo. No tiene que votar en cada contienda.



Do not cross out or erase, or your vote may not count. If you make a mistake or a stray mark, you may ask for a new ballot.

No debe tachar o borrar, o su voto no se contará. Si comete un error o hace una marca demás, pueda solicitar una nueva papeleta.

<b>Governor / Lt. Governor</b> <b>Vote for 1</b> Gobernador / Vicegobernador Vote por Uno	<input type="radio"/> <b>Rushern L. Baker, III</b> and /y <b>Nancy Navarro</b>
<input type="radio"/> <b>Jon Baron</b> and /y <b>Natalie Williams</b>	
<input type="radio"/> <b>Peter Franchot</b> and /y <b>Monique Anderson-Walker</b>	
<input type="radio"/> <b>Douglas F. Gansler</b> and /y <b>Candace Hollingsworth</b>	
<input type="radio"/> <b>Ralph W. Jaffe</b> and /y <b>Mark Greben</b>	
<input type="radio"/> <b>Ashwani Jain</b> and /y <b>LaTrece Hawkins Lytes</b>	
<input type="radio"/> <b>John King</b> and /y <b>Michelle Daugherty Siri</b>	
<input type="radio"/> <b>Wes Moore</b> and /y <b>Aruna Miller</b>	
<input type="radio"/> <b>Tom Perez</b> and /y <b>Shannon Sneed</b>	
<input type="radio"/> <b>Jerome M. Segal</b> and /y <b>Justinian M. Dispenza</b>	

<b>Comptroller</b> <b>Vote for 1</b> Contralor Vote por Uno	<input type="radio"/> <b>Timothy J. Adams</b>
<input type="radio"/> <b>Brooke Elizabeth Lierman</b>	

<b>Attorney General</b> <b>Vote for 1</b> Procurador General Vote por Uno	<input type="radio"/> <b>Anthony G. Brown</b>
<input type="radio"/> <b>Katie Curran O'Malley</b>	

<b>U.S. Senator</b> <b>Vote for 1</b> Senador de los EE.UU. Vote por Uno	<input type="radio"/> <b>Michelle L. Smith</b>
<input type="radio"/> <b>Chris Van Hollen</b>	

<b>Representative in Congress</b> <b>District 4</b> <b>Vote for 1</b> Representante en el Congreso Distrito 4 Vote por Uno	<input type="radio"/> <b>Tammy Allison</b>
<input type="radio"/> <b>Angela M. Angel</b>	
<input type="radio"/> <b>James Levi Curtis, Jr.</b>	
<input type="radio"/> <b>Donna F. Edwards</b>	
<input type="radio"/> <b>Matthew F. Fogg</b>	
<input type="radio"/> <b>Gregory Holmes</b>	
<input type="radio"/> <b>Glenn F. Ivey</b>	
<input type="radio"/> <b>Robert K. McGhee</b>	
<input type="radio"/> <b>Kim A. Shelton</b>	

<b>State Senator</b> <b>District 22</b> <b>Vote for 1</b> Senador Estatal Distrito 22 Vote por Uno	<input type="radio"/> <b>Rashad D. Lloyd</b>
<input type="radio"/> <b>Paul G. Pinsky</b>	

<b>House of Delegates</b> <b>District 22</b> <b>Vote for up to 3</b> Cámara de Delegados Distrito 22 Vote por No Más de Tres	<input type="radio"/> <b>Anne Healey</b>
<input type="radio"/> <b>Chiquita Jackson</b>	
<input type="radio"/> <b>Ashanti Martinez</b>	
<input type="radio"/> <b>Patrick A. Paschall</b>	
<input type="radio"/> <b>Alonzo T. Washington</b>	
<input type="radio"/> <b>Nicole A. Williams</b>	

<b>County Executive</b> <b>Vote for 1</b> Ejecutivo del Condado Vote por Uno	<input type="radio"/> <b>Angela D. Alsobrooks</b>
<input type="radio"/> <b>Leigh Bodden</b>	
<input type="radio"/> <b>Billy W. Bridges</b>	
<input type="radio"/> <b>Sherman R. Hardy</b>	
<input type="radio"/> <b>Moisette Tonya Sweat</b>	

<b>County Council At Large</b> <b>Vote for up to 2</b> Miembro del Concejo Representando el Condado Vote por No Más de Dos	<input type="radio"/> <b>Rudy D. Anthony</b>
<input type="radio"/> <b>Sam Elira, Sr.</b>	
<input type="radio"/> <b>Leo Bachi Eyombo</b>	
<input type="radio"/> <b>Mel Franklin</b>	
<input type="radio"/> <b>Stanford Fraser</b>	
<input type="radio"/> <b>Calvin S. Hawkins, Jr.</b>	
<input type="radio"/> <b>Jonathan White</b>	

<b>County Council</b> <b>District 5</b> <b>Vote for 1</b> Concejo del Condado Distrito 5 Vote por Uno	<input type="radio"/> <b>Jolene Ivey</b> <b>Unopposed /Sin Oponente</b>
--	--

<b>Judge of the Circuit Court</b> <b>Circuit 7</b> <b>Vote for 1</b> Juez de la Corte de Circuito Circuito 7 Vote por Uno	<input type="radio"/> <b>Brandon M. Burrell</b>
<input type="radio"/> <b>Carol Ann Coderre</b>	
<input type="radio"/> <b>Malik Ali Shakur</b>	
<input type="radio"/> <b>Andrea D. Smith</b>	
<input type="radio"/> <b>Rhonda A. Wood</b>	

<b>State's Attorney</b> <b>Vote for 1</b> Fiscal del Estado Vote por Uno	<input type="radio"/> <b>Aisha Braveboy</b> <b>Unopposed /Sin Oponente</b>
---	---

<b>County Council</b> <b>District 5</b> <b>Vote for 1</b> Concejo del Condado Distrito 5 Vote por Uno	<input type="radio"/> <b>Jolene Ivey</b> <b>Unopposed /Sin Oponente</b>
--	--

<b>Judge of the Circuit Court</b> <b>Circuit 7</b> <b>Vote for 1</b> Juez de la Corte de Circuito Circuito 7 Vote por Uno	<input type="radio"/> <b>Brandon M. Burrell</b>
<input type="radio"/> <b>Carol Ann Coderre</b>	
<input type="radio"/> <b>Malik Ali Shakur</b>	
<input type="radio"/> <b>Andrea D. Smith</b>	
<input type="radio"/> <b>Rhonda A. Wood</b>	

<b>State's Attorney</b> <b>Vote for 1</b> Fiscal del Estado Vote por Uno	<input type="radio"/> <b>Aisha Braveboy</b> <b>Unopposed /Sin Oponente</b>
---	---

<b>Clerk of the Circuit Court</b> <b>Vote for 1</b> Secretario de la Corte del Circuito Vote por Uno	<input type="radio"/> <b>Mahasin El Amin</b>
<input type="radio"/> <b>Laverne C. Henry</b>	

<b>Register of Wills</b> <b>Vote for 1</b> Registrador Testamentario Vote por Uno	<input type="radio"/> <b>Cereta A. Lee</b> <b>Unopposed /Sin Oponente</b>
--	--

<b>Register of Wills</b> <b>Vote for 1</b> Registrador Testamentario Vote por Uno	<input type="radio"/> <b>Cereta A. Lee</b> <b>Unopposed /Sin Oponente</b>
--	--

<b>Register of Wills</b> <b>Vote for 1</b> Registrador Testamentario Vote por Uno	<input type="radio"/> <b>Cereta A. Lee</b> <b>Unopposed /Sin Oponente</b>
--	--

<b>Register of Wills</b> <b>Vote for 1</b> Registrador Testamentario Vote por Uno	<input type="radio"/> <b>Cereta A. Lee</b> <b>Unopposed /Sin Oponente</b>
--	--

<b>Register of Wills</b> <b>Vote for 1</b> Registrador Testamentario Vote por Uno	<input type="radio"/> <b>Cereta A. Lee</b> <b>Unopposed /Sin Oponente</b>
--	--

<b>Register of Wills</b> <b>Vote for 1</b> Registrador Testamentario Vote por Uno	<input type="radio"/> <b>Cereta A. Lee</b> <b>Unopposed /Sin Oponente</b>
--	--

**Judge of the Orphans' Court**  
**Vote for up to 3**  
 Juez de la Corte de Huérfanos  
 Vote por No Más de Tres

**Wendy Alise Cartwright**  
 Unopposed /Sin Oponente

**Jason A. DeLoach**  
 Unopposed /Sin Oponente

**Athena Malloy Groves**  
 Unopposed /Sin Oponente

**Sheriff**  
**Vote for 1**  
 Alguacil  
 Vote por Uno

**John D.B. Carr**

**Elliott W. Gibson**

**Dave Grogan**

**Sylvester E. Jones, Sr.**

**Loralyn Mayo**

**Democratic Central Committee At Large District 21**  
**Vote for 1**  
**No more than half of the members can be elected from the same gender.**  
 Comité Central Demócrata Representando el Condado Distrito 21  
 Vote por Uno  
 No más de la mitad de los miembros pueden ser elegidos del mismo sexo.

**Keith R. Sydnor**  
 Male /Masculino

**Democratic Central Committee At Large District 22**  
**Vote for 1**  
**No more than half of the members can be elected from the same gender.**  
 Comité Central Demócrata Representando el Condado Distrito 22  
 Vote por Uno  
 No más de la mitad de los miembros pueden ser elegidos del mismo sexo.

**Emmett V. Jordan**  
 Male /Masculino

**Democratic Central Committee At Large District 23**  
**Vote for 1**  
**No more than half of the members can be elected from the same gender.**  
 Comité Central Demócrata Representando el Condado Distrito 23  
 Vote por Uno  
 No más de la mitad de los miembros pueden ser elegidos del mismo sexo.

**Babatunde Alegbeleye**  
 Male /Masculino

**Keenon James**  
 Male /Masculino

**Sylvia Johnson**  
 Female /Femenino

**Le Shaun Quander-Mosley**  
 Female /Femenino

**Democratic Central Committee At Large District 24**  
**Vote for 1**  
**No more than half of the members can be elected from the same gender.**  
 Comité Central Demócrata Representando el Condado Distrito 24  
 Vote por Uno  
 No más de la mitad de los miembros pueden ser elegidos del mismo sexo.

**Rudy D. Anthony**  
 Male /Masculino

**Derrick L. Coley**  
 Male /Masculino

**Democratic Central Committee At Large District 25**  
**Vote for 1**  
**No more than half of the members can be elected from the same gender.**  
 Comité Central Demócrata Representando el Condado Distrito 25  
 Vote por Uno  
 No más de la mitad de los miembros pueden ser elegidos del mismo sexo.

**Kent Roberson**  
 Male /Masculino

**Democratic Central Committee At Large District 26**  
**Vote for 1**  
**No more than half of the members can be elected from the same gender.**  
 Comité Central Demócrata Representando el Condado Distrito 26  
 Vote por Uno  
 No más de la mitad de los miembros pueden ser elegidos del mismo sexo.

**Clate D. Jackson**  
 Male /Masculino

**Jason Lewis**  
 Male /Masculino

**Democratic Central Committee At Large District 27**  
**Vote for 1**  
**No more than half of the members can be elected from the same gender.**  
 Comité Central Demócrata Representando el Condado Distrito 27  
 Vote por Uno  
 No más de la mitad de los miembros pueden ser elegidos del mismo sexo.

**Darrell C. Odom, Sr.**  
 Male /Masculino

**Democratic Central Committee At Large District 47**  
**Vote for 1**  
**No more than half of the members can be elected from the same gender.**  
 Comité Central Demócrata Representando el Condado Distrito 47  
 Vote por Uno  
 No más de la mitad de los miembros pueden ser elegidos del mismo sexo.

**Sarahita Wyatt-Paige**  
 Female /Femenino

**Democratic Central Committee District 22**  
**Vote for up to 3**  
**No more than half of the members can be elected from the same gender.**  
 Comité Central Demócrata Distrito 22  
 Vote por No Más de Tres  
 No más de la mitad de los miembros pueden ser elegidos del mismo sexo.

**Chike B. Croslin**  
 Male /Masculino

**Kony L. Serrano**  
 Female /Femenino

**Nomination Vacant**  
 /Nominación Vacante



**Official Ballot**  
**Gubernatorial Primary Election**  
**July 19, 2022**  
**State of Maryland, Prince George's County**  
**Democratic Ballot**

**BS DEM 234**  
**016-002**

Papeleta Electoral Oficial  
 Elección Primaria Gubernamental  
 19 de julio del 2022  
 Estado de Maryland, Condado de Prince George's  
 Papeleta del Partido Demócrata

**Instructions**  
**Instrucciones**

**Making Selections**  
**Seleccionando**

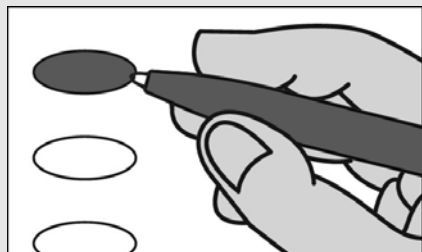

Fill in the oval to the left of the name of your choice. You must blacken the oval completely, and do not make any marks outside of the oval. You do not have to vote in every race.

Llene el óvalo a la izquierda del nombre de su selección. Debe rellenar el óvalo completamente y no haga ninguna marca fuera del óvalo. No tiene que votar en cada contienda.



Do not cross out or erase, or your vote may not count. If you make a mistake or a stray mark, you may ask for a new ballot.

No debe tachar o borrar, o su voto no se contará. Si comete un error o hace una marca demás, pueda solicitar una nueva papeleta.

<b>Governor / Lt. Governor</b> <b>Vote for 1</b> Gobernador / Vicegobernador Vote por Uno <input type="radio"/> <b>Rushern L. Baker, III</b> and /y <b>Nancy Navarro</b>
<input type="radio"/> <b>Jon Baron</b> and /y <b>Natalie Williams</b>
<input type="radio"/> <b>Peter Franchot</b> and /y <b>Monique Anderson-Walker</b>
<input type="radio"/> <b>Douglas F. Gansler</b> and /y <b>Candace Hollingsworth</b>
<input type="radio"/> <b>Ralph W. Jaffe</b> and /y <b>Mark Greben</b>
<input type="radio"/> <b>Ashwani Jain</b> and /y <b>La'Trece Hawkins Lytes</b>
<input type="radio"/> <b>John King</b> and /y <b>Michelle Daugherty Siri</b>
<input type="radio"/> <b>Wes Moore</b> and /y <b>Aruna Miller</b>
<input type="radio"/> <b>Tom Perez</b> and /y <b>Shannon Sneed</b>
<input type="radio"/> <b>Jerome M. Segal</b> and /y <b>Justinian M. Dispenza</b>

<b>Comptroller</b> <b>Vote for 1</b> Contralor Vote por Uno <input type="radio"/> <b>Timothy J. Adams</b> <input type="radio"/> <b>Brooke Elizabeth Lierman</b>
--

<b>Attorney General</b> <b>Vote for 1</b> Procurador General Vote por Uno <input type="radio"/> <b>Anthony G. Brown</b> <input type="radio"/> <b>Katie Curran O'Malley</b>
---

<b>U.S. Senator</b> <b>Vote for 1</b> Senador de los EE.UU. Vote por Uno <input type="radio"/> <b>Michelle L. Smith</b> <input type="radio"/> <b>Chris Van Hollen</b>
--

<b>Representative in Congress</b> <b>District 4</b> <b>Vote for 1</b> Representante en el Congreso Distrito 4 Vote por Uno <input type="radio"/> <b>Tammy Allison</b> <input type="radio"/> <b>Angela M. Angel</b> <input type="radio"/> <b>James Levi Curtis, Jr.</b> <input type="radio"/> <b>Donna F. Edwards</b> <input type="radio"/> <b>Matthew F. Fogg</b> <input type="radio"/> <b>Gregory Holmes</b> <input type="radio"/> <b>Glenn F. Ivey</b> <input type="radio"/> <b>Robert K. McGhee</b> <input type="radio"/> <b>Kim A. Shelton</b>
--

<b>State Senator</b> <b>District 22</b> <b>Vote for 1</b> Senador Estatal Distrito 22 Vote por Uno <input type="radio"/> <b>Rashad D. Lloyd</b> <input type="radio"/> <b>Paul G. Pinsky</b>
--

<b>House of Delegates</b> <b>District 22</b> <b>Vote for up to 3</b> Cámara de Delegados Distrito 22 Vote por No Más de Tres <input type="radio"/> <b>Anne Healey</b> <input type="radio"/> <b>Chiquita Jackson</b> <input type="radio"/> <b>Ashanti Martinez</b> <input type="radio"/> <b>Patrick A. Paschall</b> <input type="radio"/> <b>Alonzo T. Washington</b> <input type="radio"/> <b>Nicole A. Williams</b>
---

<b>County Executive</b> <b>Vote for 1</b> Ejecutivo del Condado Vote por Uno <input type="radio"/> <b>Angela D. Alsobrooks</b> <input type="radio"/> <b>Leigh Bodden</b> <input type="radio"/> <b>Billy W. Bridges</b> <input type="radio"/> <b>Sherman R. Hardy</b> <input type="radio"/> <b>Moisette Tonya Sweat</b>
--

<b>County Council At Large</b> <b>Vote for up to 2</b> Miembro del Concejo Representando el Condado Vote por No Más de Dos <input type="radio"/> <b>Rudy D. Anthony</b> <input type="radio"/> <b>Sam Elira, Sr.</b> <input type="radio"/> <b>Leo Bachi Eyombo</b> <input type="radio"/> <b>Mel Franklin</b> <input type="radio"/> <b>Stanford Fraser</b> <input type="radio"/> <b>Calvin S. Hawkins, Jr.</b> <input type="radio"/> <b>Jonathan White</b>
---

<b>County Council</b> <b>District 2</b> <b>Vote for 1</b> Concejo del Condado Distrito 2 Vote por Uno <input type="radio"/> <b>Wanika Fisher</b> <input type="radio"/> <b>Raymond Nevo</b> <input type="radio"/> <b>Victor Ramirez</b>
--

<b>Judge of the Circuit Court</b> <b>Circuit 7</b> <b>Vote for 1</b> Juez de la Corte de Circuito Circuito 7 Vote por Uno <input type="radio"/> <b>Brandon M. Burrell</b> <input type="radio"/> <b>Carol Ann Coderre</b> <input type="radio"/> <b>Malik Ali Shakur</b> <input type="radio"/> <b>Andrea D. Smith</b> <input type="radio"/> <b>Rhonda A. Wood</b>
---

<b>State's Attorney</b> <b>Vote for 1</b> Fiscal del Estado Vote por Uno <input type="radio"/> <b>Aisha Braveboy</b> Unopposed /Sin Oponente
---

<b>Clerk of the Circuit Court</b> <b>Vote for 1</b> Secretario de la Corte del Circuito Vote por Uno <input type="radio"/> <b>Mahasin El Amin</b> <input type="radio"/> <b>Laverne C. Henry</b>
---

<b>Register of Wills</b> <b>Vote for 1</b> Registrador Testamentario Vote por Uno <input type="radio"/> <b>Cereta A. Lee</b> Unopposed /Sin Oponente
<b>Judge of the Orphans' Court</b> <b>Vote for up to 3</b> Juez de la Corte de Huérfanos Vote por No Más de Tres <input type="radio"/> <b>Wendy Alise Cartwright</b> Unopposed /Sin Oponente
<input type="radio"/> <b>Jason A. DeLoach</b> Unopposed /Sin Oponente
<input type="radio"/> <b>Athena Malloy Groves</b> Unopposed /Sin Oponente
<b>Sheriff</b> <b>Vote for 1</b> Alguacil Vote por Uno <input type="radio"/> <b>John D.B. Carr</b>
<input type="radio"/> <b>Elliott W. Gibson</b>
<input type="radio"/> <b>Dave Grogan</b>
<input type="radio"/> <b>Sylvester E. Jones, Sr.</b>
<input type="radio"/> <b>Loralyn Mayo</b>
<b>Democratic Central Committee At Large District 21</b> <b>Vote for 1</b> <b>No more than half of the members can be elected from the same gender.</b> Comité Central Demócrata Representando el Condado Distrito 21 Vote por Uno No más de la mitad de los miembros pueden ser elegidos del mismo sexo. <input type="radio"/> <b>Keith R. Sydnor</b> Male /Masculino
<b>Democratic Central Committee At Large District 22</b> <b>Vote for 1</b> <b>No more than half of the members can be elected from the same gender.</b> Comité Central Demócrata Representando el Condado Distrito 22 Vote por Uno No más de la mitad de los miembros pueden ser elegidos del mismo sexo. <input type="radio"/> <b>Emmett V. Jordan</b> Male /Masculino

<b>Democratic Central Committee At Large District 23</b> <b>Vote for 1</b> <b>No more than half of the members can be elected from the same gender.</b> Comité Central Demócrata Representando el Condado Distrito 23 Vote por Uno No más de la mitad de los miembros pueden ser elegidos del mismo sexo. <input type="radio"/> <b>Babatunde Alegbeleye</b> Male /Masculino
<input type="radio"/> <b>Keenon James</b> Male /Masculino
<input type="radio"/> <b>Sylvia Johnson</b> Female /Femenino
<input type="radio"/> <b>Le Shaun Quander-Mosley</b> Female /Femenino
<b>Democratic Central Committee At Large District 24</b> <b>Vote for 1</b> <b>No more than half of the members can be elected from the same gender.</b> Comité Central Demócrata Representando el Condado Distrito 24 Vote por Uno No más de la mitad de los miembros pueden ser elegidos del mismo sexo. <input type="radio"/> <b>Rudy D. Anthony</b> Male /Masculino
<input type="radio"/> <b>Derrick L. Coley</b> Male /Masculino
<b>Democratic Central Committee At Large District 25</b> <b>Vote for 1</b> <b>No more than half of the members can be elected from the same gender.</b> Comité Central Demócrata Representando el Condado Distrito 25 Vote por Uno No más de la mitad de los miembros pueden ser elegidos del mismo sexo. <input type="radio"/> <b>Kent Roberson</b> Male /Masculino
<b>Democratic Central Committee At Large District 26</b> <b>Vote for 1</b> <b>No more than half of the members can be elected from the same gender.</b> Comité Central Demócrata Representando el Condado Distrito 26 Vote por Uno No más de la mitad de los miembros pueden ser elegidos del mismo sexo. <input type="radio"/> <b>Clate D. Jackson</b> Male /Masculino
<input type="radio"/> <b>Jason Lewis</b> Male /Masculino

<b>Democratic Central Committee At Large District 27</b> <b>Vote for 1</b> <b>No more than half of the members can be elected from the same gender.</b> Comité Central Demócrata Representando el Condado Distrito 27 Vote por Uno No más de la mitad de los miembros pueden ser elegidos del mismo sexo. <input type="radio"/> <b>Darrell C. Odom, Sr.</b> Male /Masculino
<b>Democratic Central Committee At Large District 47</b> <b>Vote for 1</b> <b>No more than half of the members can be elected from the same gender.</b> Comité Central Demócrata Representando el Condado Distrito 47 Vote por Uno No más de la mitad de los miembros pueden ser elegidos del mismo sexo. <input type="radio"/> <b>Sarahita Wyatt-Paige</b> Female /Femenino
<b>Democratic Central Committee District 22</b> <b>Vote for up to 3</b> <b>No more than half of the members can be elected from the same gender.</b> Comité Central Demócrata Distrito 22 Vote por No Más de Tres No más de la mitad de los miembros pueden ser elegidos del mismo sexo. <input type="radio"/> <b>Chike B. Croslin</b> Male /Masculino
<input type="radio"/> <b>Kony L. Serrano</b> Female /Femenino
<b>Nomination Vacant</b> /Nominación Vacante

**Official Ballot**  
**Gubernatorial Primary Election**  
**July 19, 2022**  
**State of Maryland, Prince George's County**  
**Democratic Ballot**

**BS DEM 235**  
**016-003**

Papeleta Electoral Oficial  
 Elección Primaria Gubernamental  
 19 de julio del 2022  
 Estado de Maryland, Condado de Prince George's  
 Papeleta del Partido Demócrata

**Instructions**  
**Instrucciones**

**Making Selections**  
**Seleccionando**



Fill in the oval to the left of the name of your choice. You must blacken the oval completely, and do not make any marks outside of the oval. You do not have to vote in every race.

Llene el óvalo a la izquierda del nombre de su selección. Debe rellenar el óvalo completamente y no haga ninguna marca fuera del óvalo. No tiene que votar en cada contienda.



Do not cross out or erase, or your vote may not count. If you make a mistake or a stray mark, you may ask for a new ballot.

No debe tachar o borrar, o su voto no se contará. Si comete un error o hace una marca demás, pueda solicitar una nueva papeleta.

<b>Governor / Lt. Governor</b> <b>Vote for 1</b> Gobernador / Vicegobernador Vote por Uno <input type="radio"/> <b>Rushern L. Baker, III</b> and /y <b>Nancy Navarro</b>
<input type="radio"/> <b>Jon Baron</b> and /y <b>Natalie Williams</b>
<input type="radio"/> <b>Peter Franchot</b> and /y <b>Monique Anderson-Walker</b>
<input type="radio"/> <b>Douglas F. Gansler</b> and /y <b>Candace Hollingsworth</b>
<input type="radio"/> <b>Ralph W. Jaffe</b> and /y <b>Mark Greben</b>
<input type="radio"/> <b>Ashwani Jain</b> and /y <b>La'Trece Hawkins Lytes</b>
<input type="radio"/> <b>John King</b> and /y <b>Michelle Daugherty Siri</b>
<input type="radio"/> <b>Wes Moore</b> and /y <b>Aruna Miller</b>
<input type="radio"/> <b>Tom Perez</b> and /y <b>Shannon Sneed</b>
<input type="radio"/> <b>Jerome M. Segal</b> and /y <b>Justinian M. Dispenza</b>

<b>Comptroller</b> <b>Vote for 1</b> Contralor Vote por Uno <input type="radio"/> <b>Timothy J. Adams</b> <input type="radio"/> <b>Brooke Elizabeth Lierman</b>
--

<b>Attorney General</b> <b>Vote for 1</b> Procurador General Vote por Uno <input type="radio"/> <b>Anthony G. Brown</b> <input type="radio"/> <b>Katie Curran O'Malley</b>
---

<b>U.S. Senator</b> <b>Vote for 1</b> Senador de los EE.UU. Vote por Uno <input type="radio"/> <b>Michelle L. Smith</b> <input type="radio"/> <b>Chris Van Hollen</b>
--

<b>Representative in Congress</b> <b>District 4</b> <b>Vote for 1</b> Representante en el Congreso Distrito 4 Vote por Uno <input type="radio"/> <b>Tammy Allison</b> <input type="radio"/> <b>Angela M. Angel</b> <input type="radio"/> <b>James Levi Curtis, Jr.</b> <input type="radio"/> <b>Donna F. Edwards</b> <input type="radio"/> <b>Matthew F. Fogg</b> <input type="radio"/> <b>Gregory Holmes</b> <input type="radio"/> <b>Glenn F. Ivey</b> <input type="radio"/> <b>Robert K. McGhee</b> <input type="radio"/> <b>Kim A. Shelton</b>
--

<b>State Senator</b> <b>District 22</b> <b>Vote for 1</b> Senador Estatal Distrito 22 Vote por Uno <input type="radio"/> <b>Rashad D. Lloyd</b> <input type="radio"/> <b>Paul G. Pinsky</b>
--

<b>House of Delegates</b> <b>District 22</b> <b>Vote for up to 3</b> Cámara de Delegados Distrito 22 Vote por No Más de Tres <input type="radio"/> <b>Anne Healey</b> <input type="radio"/> <b>Chiquita Jackson</b> <input type="radio"/> <b>Ashanti Martinez</b> <input type="radio"/> <b>Patrick A. Paschall</b> <input type="radio"/> <b>Alonzo T. Washington</b> <input type="radio"/> <b>Nicole A. Williams</b>
---

<b>County Executive</b> <b>Vote for 1</b> Ejecutivo del Condado Vote por Uno <input type="radio"/> <b>Angela D. Alsobrooks</b> <input type="radio"/> <b>Leigh Bodden</b> <input type="radio"/> <b>Billy W. Bridges</b> <input type="radio"/> <b>Sherman R. Hardy</b> <input type="radio"/> <b>Moisette Tonya Sweat</b>
--

<b>County Council At Large</b> <b>Vote for up to 2</b> Miembro del Concejo Representando el Condado Vote por No Más de Dos <input type="radio"/> <b>Rudy D. Anthony</b> <input type="radio"/> <b>Sam Elira, Sr.</b> <input type="radio"/> <b>Leo Bachi Eyombo</b> <input type="radio"/> <b>Mel Franklin</b> <input type="radio"/> <b>Stanford Fraser</b> <input type="radio"/> <b>Calvin S. Hawkins, Jr.</b> <input type="radio"/> <b>Jonathan White</b>
---

<b>County Council</b> <b>District 2</b> <b>Vote for 1</b> Concejo del Condado Distrito 2 Vote por Uno <input type="radio"/> <b>Wanika Fisher</b> <input type="radio"/> <b>Raymond Nevo</b> <input type="radio"/> <b>Victor Ramirez</b>
--

<b>Judge of the Circuit Court</b> <b>Circuit 7</b> <b>Vote for 1</b> Juez de la Corte de Circuito Circuito 7 Vote por Uno <input type="radio"/> <b>Brandon M. Burrell</b> <input type="radio"/> <b>Carol Ann Coderre</b> <input type="radio"/> <b>Malik Ali Shakur</b> <input type="radio"/> <b>Andrea D. Smith</b> <input type="radio"/> <b>Rhonda A. Wood</b>
---

<b>State's Attorney</b> <b>Vote for 1</b> Fiscal del Estado Vote por Uno <input type="radio"/> <b>Aisha Braveboy</b> Unopposed /Sin Oponente
---

<b>Clerk of the Circuit Court</b> <b>Vote for 1</b> Secretario de la Corte del Circuito Vote por Uno <input type="radio"/> <b>Mahasin El Amin</b> <input type="radio"/> <b>Laverne C. Henry</b>
---

<b>Register of Wills</b> <b>Vote for 1</b> Registrador Testamentario Vote por Uno <input type="radio"/> <b>Cereta A. Lee</b> Unopposed /Sin Oponente
<b>Judge of the Orphans' Court</b> <b>Vote for up to 3</b> Juez de la Corte de Huérfanos Vote por No Más de Tres <input type="radio"/> <b>Wendy Alise Cartwright</b> Unopposed /Sin Oponente
<input type="radio"/> <b>Jason A. DeLoach</b> Unopposed /Sin Oponente
<input type="radio"/> <b>Athena Malloy Groves</b> Unopposed /Sin Oponente
<b>Sheriff</b> <b>Vote for 1</b> Alguacil Vote por Uno <input type="radio"/> <b>John D.B. Carr</b>
<input type="radio"/> <b>Elliott W. Gibson</b>
<input type="radio"/> <b>Dave Grogan</b>
<input type="radio"/> <b>Sylvester E. Jones, Sr.</b>
<input type="radio"/> <b>Loralyn Mayo</b>
<b>Democratic Central Committee At Large District 21</b> <b>Vote for 1</b> <b>No more than half of the members can be elected from the same gender.</b> Comité Central Demócrata Representando el Condado Distrito 21 Vote por Uno No más de la mitad de los miembros pueden ser elegidos del mismo sexo. <input type="radio"/> <b>Keith R. Sydnor</b> Male /Masculino
<b>Democratic Central Committee At Large District 22</b> <b>Vote for 1</b> <b>No more than half of the members can be elected from the same gender.</b> Comité Central Demócrata Representando el Condado Distrito 22 Vote por Uno No más de la mitad de los miembros pueden ser elegidos del mismo sexo. <input type="radio"/> <b>Emmett V. Jordan</b> Male /Masculino

<b>Democratic Central Committee At Large District 23</b> <b>Vote for 1</b> <b>No more than half of the members can be elected from the same gender.</b> Comité Central Demócrata Representando el Condado Distrito 23 Vote por Uno No más de la mitad de los miembros pueden ser elegidos del mismo sexo. <input type="radio"/> <b>Babatunde Alegbeleye</b> Male /Masculino
<input type="radio"/> <b>Keenon James</b> Male /Masculino
<input type="radio"/> <b>Sylvia Johnson</b> Female /Femenino
<input type="radio"/> <b>Le Shaun Quander-Mosley</b> Female /Femenino
<b>Democratic Central Committee At Large District 24</b> <b>Vote for 1</b> <b>No more than half of the members can be elected from the same gender.</b> Comité Central Demócrata Representando el Condado Distrito 24 Vote por Uno No más de la mitad de los miembros pueden ser elegidos del mismo sexo. <input type="radio"/> <b>Rudy D. Anthony</b> Male /Masculino
<input type="radio"/> <b>Derrick L. Coley</b> Male /Masculino
<b>Democratic Central Committee At Large District 25</b> <b>Vote for 1</b> <b>No more than half of the members can be elected from the same gender.</b> Comité Central Demócrata Representando el Condado Distrito 25 Vote por Uno No más de la mitad de los miembros pueden ser elegidos del mismo sexo. <input type="radio"/> <b>Kent Roberson</b> Male /Masculino
<b>Democratic Central Committee At Large District 26</b> <b>Vote for 1</b> <b>No more than half of the members can be elected from the same gender.</b> Comité Central Demócrata Representando el Condado Distrito 26 Vote por Uno No más de la mitad de los miembros pueden ser elegidos del mismo sexo. <input type="radio"/> <b>Clate D. Jackson</b> Male /Masculino
<input type="radio"/> <b>Jason Lewis</b> Male /Masculino

<b>Democratic Central Committee At Large District 27</b> <b>Vote for 1</b> <b>No more than half of the members can be elected from the same gender.</b> Comité Central Demócrata Representando el Condado Distrito 27 Vote por Uno No más de la mitad de los miembros pueden ser elegidos del mismo sexo. <input type="radio"/> <b>Darrell C. Odom, Sr.</b> Male /Masculino
<b>Democratic Central Committee At Large District 47</b> <b>Vote for 1</b> <b>No more than half of the members can be elected from the same gender.</b> Comité Central Demócrata Representando el Condado Distrito 47 Vote por Uno No más de la mitad de los miembros pueden ser elegidos del mismo sexo. <input type="radio"/> <b>Sarahita Wyatt-Paige</b> Female /Femenino
<b>Democratic Central Committee District 22</b> <b>Vote for up to 3</b> <b>No more than half of the members can be elected from the same gender.</b> Comité Central Demócrata Distrito 22 Vote por No Más de Tres No más de la mitad de los miembros pueden ser elegidos del mismo sexo. <input type="radio"/> <b>Chike B. Croslin</b> Male /Masculino
<input type="radio"/> <b>Kony L. Serrano</b> Female /Femenino
<b>Nomination Vacant</b> /Nominación Vacante

**Official Ballot**  
**Gubernatorial Primary Election**  
**July 19, 2022**  
**State of Maryland, Prince George's County**  
**Democratic Ballot**

**BS DEM 236**  
**016-004**

Papeleta Electoral Oficial  
 Elección Primaria Gubernamental  
 19 de julio del 2022  
 Estado de Maryland, Condado de Prince George's  
 Papeleta del Partido Demócrata

**Instructions**  
**Instrucciones**

**Making Selections**  
**Seleccionando**



Fill in the oval to the left of the name of your choice. You must blacken the oval completely, and do not make any marks outside of the oval. You do not have to vote in every race.

Llene el óvalo a la izquierda del nombre de su selección. Debe rellenar el óvalo completamente y no haga ninguna marca fuera del óvalo. No tiene que votar en cada contienda.



Do not cross out or erase, or your vote may not count. If you make a mistake or a stray mark, you may ask for a new ballot.

No debe tachar o borrar, o su voto no se contará. Si comete un error o hace una marca demás, pueda solicitar una nueva papeleta.

<b>Governor / Lt. Governor</b> <b>Vote for 1</b> Gobernador / Vicegobernador Vote por Uno <input type="radio"/> <b>Rushern L. Baker, III</b> and /y <b>Nancy Navarro</b>
<input type="radio"/> <b>Jon Baron</b> and /y <b>Natalie Williams</b>
<input type="radio"/> <b>Peter Franchot</b> and /y <b>Monique Anderson-Walker</b>
<input type="radio"/> <b>Douglas F. Gansler</b> and /y <b>Candace Hollingsworth</b>
<input type="radio"/> <b>Ralph W. Jaffe</b> and /y <b>Mark Greben</b>
<input type="radio"/> <b>Ashwani Jain</b> and /y <b>LaTrece Hawkins Lytes</b>
<input type="radio"/> <b>John King</b> and /y <b>Michelle Daugherty Siri</b>
<input type="radio"/> <b>Wes Moore</b> and /y <b>Aruna Miller</b>
<input type="radio"/> <b>Tom Perez</b> and /y <b>Shannon Sneed</b>
<input type="radio"/> <b>Jerome M. Segal</b> and /y <b>Justinian M. Dispenza</b>

<b>Comptroller</b> <b>Vote for 1</b> Contralor Vote por Uno <input type="radio"/> <b>Timothy J. Adams</b> <input type="radio"/> <b>Brooke Elizabeth Lierman</b>
--

<b>Attorney General</b> <b>Vote for 1</b> Procurador General Vote por Uno <input type="radio"/> <b>Anthony G. Brown</b> <input type="radio"/> <b>Katie Curran O'Malley</b>
---

<b>U.S. Senator</b> <b>Vote for 1</b> Senador de los EE.UU. Vote por Uno <input type="radio"/> <b>Michelle L. Smith</b> <input type="radio"/> <b>Chris Van Hollen</b>
--

<b>Representative in Congress</b> <b>District 4</b> <b>Vote for 1</b> Representante en el Congreso Distrito 4 Vote por Uno <input type="radio"/> <b>Tammy Allison</b> <input type="radio"/> <b>Angela M. Angel</b> <input type="radio"/> <b>James Levi Curtis, Jr.</b> <input type="radio"/> <b>Donna F. Edwards</b> <input type="radio"/> <b>Matthew F. Fogg</b> <input type="radio"/> <b>Gregory Holmes</b> <input type="radio"/> <b>Glenn F. Ivey</b> <input type="radio"/> <b>Robert K. McGhee</b> <input type="radio"/> <b>Kim A. Shelton</b>
--

<b>State Senator</b> <b>District 22</b> <b>Vote for 1</b> Senador Estatal Distrito 22 Vote por Uno <input type="radio"/> <b>Rashad D. Lloyd</b> <input type="radio"/> <b>Paul G. Pinsky</b>
--

<b>House of Delegates</b> <b>District 22</b> <b>Vote for up to 3</b> Cámara de Delegados Distrito 22 Vote por No Más de Tres <input type="radio"/> <b>Anne Healey</b> <input type="radio"/> <b>Chiquita Jackson</b> <input type="radio"/> <b>Ashanti Martinez</b> <input type="radio"/> <b>Patrick A. Paschall</b> <input type="radio"/> <b>Alonzo T. Washington</b> <input type="radio"/> <b>Nicole A. Williams</b>
---

<b>County Executive</b> <b>Vote for 1</b> Ejecutivo del Condado Vote por Uno <input type="radio"/> <b>Angela D. Alsobrooks</b> <input type="radio"/> <b>Leigh Bodden</b> <input type="radio"/> <b>Billy W. Bridges</b> <input type="radio"/> <b>Sherman R. Hardy</b> <input type="radio"/> <b>Moisette Tonya Sweat</b>
--

<b>County Council At Large</b> <b>Vote for up to 2</b> Miembro del Concejo Representando el Condado Vote por No Más de Dos <input type="radio"/> <b>Rudy D. Anthony</b> <input type="radio"/> <b>Sam Elira, Sr.</b> <input type="radio"/> <b>Leo Bachi Eyombo</b> <input type="radio"/> <b>Mel Franklin</b> <input type="radio"/> <b>Stanford Fraser</b> <input type="radio"/> <b>Calvin S. Hawkins, Jr.</b> <input type="radio"/> <b>Jonathan White</b>
---

<b>County Council</b> <b>District 2</b> <b>Vote for 1</b> Concejo del Condado Distrito 2 Vote por Uno <input type="radio"/> <b>Wanika Fisher</b> <input type="radio"/> <b>Raymond Nevo</b> <input type="radio"/> <b>Victor Ramirez</b>
--

<b>Judge of the Circuit Court</b> <b>Circuit 7</b> <b>Vote for 1</b> Juez de la Corte de Circuito Circuito 7 Vote por Uno <input type="radio"/> <b>Brandon M. Burrell</b> <input type="radio"/> <b>Carol Ann Coderre</b> <input type="radio"/> <b>Malik Ali Shakur</b> <input type="radio"/> <b>Andrea D. Smith</b> <input type="radio"/> <b>Rhonda A. Wood</b>
---

<b>State's Attorney</b> <b>Vote for 1</b> Fiscal del Estado Vote por Uno <input type="radio"/> <b>Aisha Braveboy</b> Unopposed /Sin Oponente
---

<b>Clerk of the Circuit Court</b> <b>Vote for 1</b> Secretario de la Corte del Circuito Vote por Uno <input type="radio"/> <b>Mahasin El Amin</b> <input type="radio"/> <b>Laverne C. Henry</b>
---

<p><b>Register of Wills</b>  <b>Vote for 1</b>          Registrador Testamentario          Vote por Uno</p> <p><input type="radio"/> <b>Cereta A. Lee</b>          Unopposed /Sin Oponente</p>
<p><b>Judge of the Orphans' Court</b>  <b>Vote for up to 3</b>          Juez de la Corte de Huérfanos          Vote por No Más de Tres</p> <p><input type="radio"/> <b>Wendy Alise Cartwright</b>          Unopposed /Sin Oponente</p> <p><input type="radio"/> <b>Jason A. DeLoach</b>          Unopposed /Sin Oponente</p> <p><input type="radio"/> <b>Athena Malloy Groves</b>          Unopposed /Sin Oponente</p>
<p><b>Sheriff</b>  <b>Vote for 1</b>          Alguacil          Vote por Uno</p> <p><input type="radio"/> <b>John D.B. Carr</b></p> <p><input type="radio"/> <b>Elliott W. Gibson</b></p> <p><input type="radio"/> <b>Dave Grogan</b></p> <p><input type="radio"/> <b>Sylvester E. Jones, Sr.</b></p> <p><input type="radio"/> <b>Loralyn Mayo</b></p>
<p><b>Democratic Central Committee At Large District 21</b>  <b>Vote for 1</b>  <b>No more than half of the members can be elected from the same gender.</b>          Comité Central Demócrata Representando el Condado Distrito 21          Vote por Uno          No más de la mitad de los miembros pueden ser elegidos del mismo sexo.</p> <p><input type="radio"/> <b>Keith R. Sydnor</b>          Male /Masculino</p>
<p><b>Democratic Central Committee At Large District 22</b>  <b>Vote for 1</b>  <b>No more than half of the members can be elected from the same gender.</b>          Comité Central Demócrata Representando el Condado Distrito 22          Vote por Uno          No más de la mitad de los miembros pueden ser elegidos del mismo sexo.</p> <p><input type="radio"/> <b>Emmett V. Jordan</b>          Male /Masculino</p>

<p><b>Democratic Central Committee At Large District 23</b>  <b>Vote for 1</b>  <b>No more than half of the members can be elected from the same gender.</b>          Comité Central Demócrata Representando el Condado Distrito 23          Vote por Uno          No más de la mitad de los miembros pueden ser elegidos del mismo sexo.</p> <p><input type="radio"/> <b>Babatunde Alegbeleye</b>          Male /Masculino</p> <p><input type="radio"/> <b>Keenon James</b>          Male /Masculino</p> <p><input type="radio"/> <b>Sylvia Johnson</b>          Female /Femenino</p> <p><input type="radio"/> <b>Le Shaun Quander-Mosley</b>          Female /Femenino</p>
<p><b>Democratic Central Committee At Large District 24</b>  <b>Vote for 1</b>  <b>No more than half of the members can be elected from the same gender.</b>          Comité Central Demócrata Representando el Condado Distrito 24          Vote por Uno          No más de la mitad de los miembros pueden ser elegidos del mismo sexo.</p> <p><input type="radio"/> <b>Rudy D. Anthony</b>          Male /Masculino</p> <p><input type="radio"/> <b>Derrick L. Coley</b>          Male /Masculino</p>
<p><b>Democratic Central Committee At Large District 25</b>  <b>Vote for 1</b>  <b>No more than half of the members can be elected from the same gender.</b>          Comité Central Demócrata Representando el Condado Distrito 25          Vote por Uno          No más de la mitad de los miembros pueden ser elegidos del mismo sexo.</p> <p><input type="radio"/> <b>Kent Roberson</b>          Male /Masculino</p>
<p><b>Democratic Central Committee At Large District 26</b>  <b>Vote for 1</b>  <b>No more than half of the members can be elected from the same gender.</b>          Comité Central Demócrata Representando el Condado Distrito 26          Vote por Uno          No más de la mitad de los miembros pueden ser elegidos del mismo sexo.</p> <p><input type="radio"/> <b>Clate D. Jackson</b>          Male /Masculino</p> <p><input type="radio"/> <b>Jason Lewis</b>          Male /Masculino</p>

<p><b>Democratic Central Committee At Large District 27</b>  <b>Vote for 1</b>  <b>No more than half of the members can be elected from the same gender.</b>          Comité Central Demócrata Representando el Condado Distrito 27          Vote por Uno          No más de la mitad de los miembros pueden ser elegidos del mismo sexo.</p> <p><input type="radio"/> <b>Darrell C. Odom, Sr.</b>          Male /Masculino</p>
<p><b>Democratic Central Committee At Large District 47</b>  <b>Vote for 1</b>  <b>No more than half of the members can be elected from the same gender.</b>          Comité Central Demócrata Representando el Condado Distrito 47          Vote por Uno          No más de la mitad de los miembros pueden ser elegidos del mismo sexo.</p> <p><input type="radio"/> <b>Sarahita Wyatt-Paige</b>          Female /Femenino</p>
<p><b>Democratic Central Committee District 22</b>  <b>Vote for up to 3</b>  <b>No more than half of the members can be elected from the same gender.</b>          Comité Central Demócrata Distrito 22          Vote por No Más de Tres          No más de la mitad de los miembros pueden ser elegidos del mismo sexo.</p> <p><input type="radio"/> <b>Chike B. Croslin</b>          Male /Masculino</p> <p><input type="radio"/> <b>Kony L. Serrano</b>          Female /Femenino</p> <p><b>Nomination Vacant</b>          /Nominación Vacante</p>

**Official Ballot**  
**Gubernatorial Primary Election**  
**July 19, 2022**  
**State of Maryland, Prince George's County**  
**Democratic Ballot**

**BS DEM 237**  
**016-005**

Papeleta Electoral Oficial  
 Elección Primaria Gubernamental  
 19 de julio del 2022  
 Estado de Maryland, Condado de Prince George's  
 Papeleta del Partido Demócrata

**Instructions**  
**Instrucciones**

**Making Selections**  
**Seleccionando**



Fill in the oval to the left of the name of your choice. You must blacken the oval completely, and do not make any marks outside of the oval. You do not have to vote in every race.

Llene el óvalo a la izquierda del nombre de su selección. Debe rellenar el óvalo completamente y no haga ninguna marca fuera del óvalo. No tiene que votar en cada contienda.



Do not cross out or erase, or your vote may not count. If you make a mistake or a stray mark, you may ask for a new ballot.

No debe tachar o borrar, o su voto no se contará. Si comete un error o hace una marca demás, pueda solicitar una nueva papeleta.

<b>Governor / Lt. Governor</b> <b>Vote for 1</b> Gobernador / Vicegobernador Vote por Uno	<input type="radio"/> <b>Rushern L. Baker, III</b> and /y <b>Nancy Navarro</b>
<input type="radio"/> <b>Jon Baron</b> and /y <b>Natalie Williams</b>	
<input type="radio"/> <b>Peter Franchot</b> and /y <b>Monique Anderson-Walker</b>	
<input type="radio"/> <b>Douglas F. Gansler</b> and /y <b>Candace Hollingsworth</b>	
<input type="radio"/> <b>Ralph W. Jaffe</b> and /y <b>Mark Greben</b>	
<input type="radio"/> <b>Ashwani Jain</b> and /y <b>LaTrece Hawkins Lytes</b>	
<input type="radio"/> <b>John King</b> and /y <b>Michelle Daugherty Siri</b>	
<input type="radio"/> <b>Wes Moore</b> and /y <b>Aruna Miller</b>	
<input type="radio"/> <b>Tom Perez</b> and /y <b>Shannon Sneed</b>	
<input type="radio"/> <b>Jerome M. Segal</b> and /y <b>Justinian M. Dispenza</b>	

<b>Comptroller</b> <b>Vote for 1</b> Contralor Vote por Uno	<input type="radio"/> <b>Timothy J. Adams</b>
<input type="radio"/> <b>Brooke Elizabeth Lierman</b>	

<b>Attorney General</b> <b>Vote for 1</b> Procurador General Vote por Uno	<input type="radio"/> <b>Anthony G. Brown</b>
<input type="radio"/> <b>Katie Curran O'Malley</b>	

<b>U.S. Senator</b> <b>Vote for 1</b> Senador de los EE.UU. Vote por Uno	<input type="radio"/> <b>Michelle L. Smith</b>
<input type="radio"/> <b>Chris Van Hollen</b>	

<b>Representative in Congress</b> <b>District 4</b> <b>Vote for 1</b> Representante en el Congreso Distrito 4 Vote por Uno	<input type="radio"/> <b>Tammy Allison</b>
<input type="radio"/> <b>Angela M. Angel</b>	
<input type="radio"/> <b>James Levi Curtis, Jr.</b>	
<input type="radio"/> <b>Donna F. Edwards</b>	
<input type="radio"/> <b>Matthew F. Fogg</b>	
<input type="radio"/> <b>Gregory Holmes</b>	
<input type="radio"/> <b>Glenn F. Ivey</b>	
<input type="radio"/> <b>Robert K. McGhee</b>	
<input type="radio"/> <b>Kim A. Shelton</b>	

<b>State Senator</b> <b>District 22</b> <b>Vote for 1</b> Senador Estatal Distrito 22 Vote por Uno	<input type="radio"/> <b>Rashad D. Lloyd</b>
<input type="radio"/> <b>Paul G. Pinsky</b>	

<b>House of Delegates</b> <b>District 22</b> <b>Vote for up to 3</b> Cámara de Delegados Distrito 22 Vote por No Más de Tres	<input type="radio"/> <b>Anne Healey</b>
<input type="radio"/> <b>Chiquita Jackson</b>	
<input type="radio"/> <b>Ashanti Martinez</b>	
<input type="radio"/> <b>Patrick A. Paschall</b>	
<input type="radio"/> <b>Alonzo T. Washington</b>	
<input type="radio"/> <b>Nicole A. Williams</b>	

<b>County Executive</b> <b>Vote for 1</b> Ejecutivo del Condado Vote por Uno	<input type="radio"/> <b>Angela D. Alsobrooks</b>
<input type="radio"/> <b>Leigh Bodden</b>	
<input type="radio"/> <b>Billy W. Bridges</b>	
<input type="radio"/> <b>Sherman R. Hardy</b>	
<input type="radio"/> <b>Moisette Tonya Sweat</b>	

<b>County Council At Large</b> <b>Vote for up to 2</b> Miembro del Concejo Representando el Condado Vote por No Más de Dos	<input type="radio"/> <b>Rudy D. Anthony</b>
<input type="radio"/> <b>Sam Elira, Sr.</b>	
<input type="radio"/> <b>Leo Bachi Eyombo</b>	
<input type="radio"/> <b>Mel Franklin</b>	
<input type="radio"/> <b>Stanford Fraser</b>	
<input type="radio"/> <b>Calvin S. Hawkins, Jr.</b>	
<input type="radio"/> <b>Jonathan White</b>	

<b>County Council</b> <b>District 5</b> <b>Vote for 1</b> Concejo del Condado Distrito 5 Vote por Uno	<input type="radio"/> <b>Jolene Ivey</b> <b>Unopposed /Sin Oponente</b>
--	--

<b>Judge of the Circuit Court</b> <b>Circuit 7</b> <b>Vote for 1</b> Juez de la Corte de Circuito Circuito 7 Vote por Uno	<input type="radio"/> <b>Brandon M. Burrell</b>
<input type="radio"/> <b>Carol Ann Coderre</b>	
<input type="radio"/> <b>Malik Ali Shakur</b>	
<input type="radio"/> <b>Andrea D. Smith</b>	
<input type="radio"/> <b>Rhonda A. Wood</b>	

<b>State's Attorney</b> <b>Vote for 1</b> Fiscal del Estado Vote por Uno	<input type="radio"/> <b>Aisha Braveboy</b> <b>Unopposed /Sin Oponente</b>
---	---

<b>County Council</b> <b>District 5</b> <b>Vote for 1</b> Concejo del Condado Distrito 5 Vote por Uno	<input type="radio"/> <b>Jolene Ivey</b> <b>Unopposed /Sin Oponente</b>
--	--

<b>Judge of the Circuit Court</b> <b>Circuit 7</b> <b>Vote for 1</b> Juez de la Corte de Circuito Circuito 7 Vote por Uno	<input type="radio"/> <b>Brandon M. Burrell</b>
<input type="radio"/> <b>Carol Ann Coderre</b>	
<input type="radio"/> <b>Malik Ali Shakur</b>	
<input type="radio"/> <b>Andrea D. Smith</b>	
<input type="radio"/> <b>Rhonda A. Wood</b>	

<b>State's Attorney</b> <b>Vote for 1</b> Fiscal del Estado Vote por Uno	<input type="radio"/> <b>Aisha Braveboy</b> <b>Unopposed /Sin Oponente</b>
---	---

<b>Clerk of the Circuit Court</b> <b>Vote for 1</b> Secretario de la Corte del Circuito Vote por Uno	<input type="radio"/> <b>Mahasin El Amin</b>
<input type="radio"/> <b>Laverne C. Henry</b>	

<b>Register of Wills</b> <b>Vote for 1</b> Registrador Testamentario Vote por Uno	<input type="radio"/> <b>Cereta A. Lee</b> <b>Unopposed /Sin Oponente</b>
--	--

<b>Register of Wills</b> <b>Vote for 1</b> Registrador Testamentario Vote por Uno	<input type="radio"/> <b>Cereta A. Lee</b> <b>Unopposed /Sin Oponente</b>
--	--

<b>Register of Wills</b> <b>Vote for 1</b> Registrador Testamentario Vote por Uno	<input type="radio"/> <b>Cereta A. Lee</b> <b>Unopposed /Sin Oponente</b>
--	--

<b>Register of Wills</b> <b>Vote for 1</b> Registrador Testamentario Vote por Uno	<input type="radio"/> <b>Cereta A. Lee</b> <b>Unopposed /Sin Oponente</b>
--	--

<b>Register of Wills</b> <b>Vote for 1</b> Registrador Testamentario Vote por Uno	<input type="radio"/> <b>Cereta A. Lee</b> <b>Unopposed /Sin Oponente</b>
--	--

<b>Register of Wills</b> <b>Vote for 1</b> Registrador Testamentario Vote por Uno	<input type="radio"/> <b>Cereta A. Lee</b> <b>Unopposed /Sin Oponente</b>
--	--

**Judge of the Orphans' Court**  
**Vote for up to 3**  
 Juez de la Corte de Huérfanos  
 Vote por No Más de Tres

**Wendy Alise Cartwright**  
 Unopposed /Sin Oponente

**Jason A. DeLoach**  
 Unopposed /Sin Oponente

**Athena Malloy Groves**  
 Unopposed /Sin Oponente

**Sheriff**  
**Vote for 1**  
 Alguacil  
 Vote por Uno

**John D.B. Carr**

**Elliott W. Gibson**

**Dave Grogan**

**Sylvester E. Jones, Sr.**

**Loralyn Mayo**

**Democratic Central Committee At Large District 21**  
**Vote for 1**  
**No more than half of the members can be elected from the same gender.**  
 Comité Central Demócrata Representando el Condado Distrito 21  
 Vote por Uno  
 No más de la mitad de los miembros pueden ser elegidos del mismo sexo.

**Keith R. Sydnor**  
 Male /Masculino

**Democratic Central Committee At Large District 22**  
**Vote for 1**  
**No more than half of the members can be elected from the same gender.**  
 Comité Central Demócrata Representando el Condado Distrito 22  
 Vote por Uno  
 No más de la mitad de los miembros pueden ser elegidos del mismo sexo.

**Emmett V. Jordan**  
 Male /Masculino

**Democratic Central Committee At Large District 23**  
**Vote for 1**  
**No more than half of the members can be elected from the same gender.**  
 Comité Central Demócrata Representando el Condado Distrito 23  
 Vote por Uno  
 No más de la mitad de los miembros pueden ser elegidos del mismo sexo.

**Babatunde Alegbeleye**  
 Male /Masculino

**Keenon James**  
 Male /Masculino

**Sylvia Johnson**  
 Female /Femenino

**Le Shaun Quander-Mosley**  
 Female /Femenino

**Democratic Central Committee At Large District 24**  
**Vote for 1**  
**No more than half of the members can be elected from the same gender.**  
 Comité Central Demócrata Representando el Condado Distrito 24  
 Vote por Uno  
 No más de la mitad de los miembros pueden ser elegidos del mismo sexo.

**Rudy D. Anthony**  
 Male /Masculino

**Derrick L. Coley**  
 Male /Masculino

**Democratic Central Committee At Large District 25**  
**Vote for 1**  
**No more than half of the members can be elected from the same gender.**  
 Comité Central Demócrata Representando el Condado Distrito 25  
 Vote por Uno  
 No más de la mitad de los miembros pueden ser elegidos del mismo sexo.

**Kent Roberson**  
 Male /Masculino

**Democratic Central Committee At Large District 26**  
**Vote for 1**  
**No more than half of the members can be elected from the same gender.**  
 Comité Central Demócrata Representando el Condado Distrito 26  
 Vote por Uno  
 No más de la mitad de los miembros pueden ser elegidos del mismo sexo.

**Clate D. Jackson**  
 Male /Masculino

**Jason Lewis**  
 Male /Masculino

**Democratic Central Committee At Large District 27**  
**Vote for 1**  
**No more than half of the members can be elected from the same gender.**  
 Comité Central Demócrata Representando el Condado Distrito 27  
 Vote por Uno  
 No más de la mitad de los miembros pueden ser elegidos del mismo sexo.

**Darrell C. Odom, Sr.**  
 Male /Masculino

**Democratic Central Committee At Large District 47**  
**Vote for 1**  
**No more than half of the members can be elected from the same gender.**  
 Comité Central Demócrata Representando el Condado Distrito 47  
 Vote por Uno  
 No más de la mitad de los miembros pueden ser elegidos del mismo sexo.

**Sarahita Wyatt-Paige**  
 Female /Femenino

**Democratic Central Committee District 22**  
**Vote for up to 3**  
**No more than half of the members can be elected from the same gender.**  
 Comité Central Demócrata Distrito 22  
 Vote por No Más de Tres  
 No más de la mitad de los miembros pueden ser elegidos del mismo sexo.

**Chike B. Croslin**  
 Male /Masculino

**Kony L. Serrano**  
 Female /Femenino

**Nomination Vacant**  
 /Nominación Vacante



**Official Ballot**  
**Gubernatorial Primary Election**  
**July 19, 2022**  
**State of Maryland, Prince George's County**  
**Democratic Ballot**

**BS DEM 238**  
**017-001**

Papeleta Electoral Oficial  
 Elección Primaria Gubernamental  
 19 de julio del 2022  
 Estado de Maryland, Condado de Prince George's  
 Papeleta del Partido Demócrata

**Instructions**  
**Instrucciones**

**Making Selections**  
**Seleccionando**



Fill in the oval to the left of the name of your choice. You must blacken the oval completely, and do not make any marks outside of the oval. You do not have to vote in every race.

Llene el óvalo a la izquierda del nombre de su selección. Debe rellenar el óvalo completamente y no haga ninguna marca fuera del óvalo. No tiene que votar en cada contienda.



Do not cross out or erase, or your vote may not count. If you make a mistake or a stray mark, you may ask for a new ballot.

No debe tachar o borrar, o su voto no se contará. Si comete un error o hace una marca demás, pueda solicitar una nueva papeleta.

<b>Governor / Lt. Governor</b> <b>Vote for 1</b> Gobernador / Vicegobernador Vote por Uno <input type="radio"/> <b>Rushern L. Baker, III</b> and /y <b>Nancy Navarro</b>
<input type="radio"/> <b>Jon Baron</b> and /y <b>Natalie Williams</b>
<input type="radio"/> <b>Peter Franchot</b> and /y <b>Monique Anderson-Walker</b>
<input type="radio"/> <b>Douglas F. Gansler</b> and /y <b>Candace Hollingsworth</b>
<input type="radio"/> <b>Ralph W. Jaffe</b> and /y <b>Mark Greben</b>
<input type="radio"/> <b>Ashwani Jain</b> and /y <b>LaTrece Hawkins Lytes</b>
<input type="radio"/> <b>John King</b> and /y <b>Michelle Daugherty Siri</b>
<input type="radio"/> <b>Wes Moore</b> and /y <b>Aruna Miller</b>
<input type="radio"/> <b>Tom Perez</b> and /y <b>Shannon Sneed</b>
<input type="radio"/> <b>Jerome M. Segal</b> and /y <b>Justinian M. Dispenza</b>

<b>Comptroller</b> <b>Vote for 1</b> Contralor Vote por Uno <input type="radio"/> <b>Timothy J. Adams</b> <input type="radio"/> <b>Brooke Elizabeth Lierman</b>
--

<b>Attorney General</b> <b>Vote for 1</b> Procurador General Vote por Uno <input type="radio"/> <b>Anthony G. Brown</b> <input type="radio"/> <b>Katie Curran O'Malley</b>
---

<b>U.S. Senator</b> <b>Vote for 1</b> Senador de los EE.UU. Vote por Uno <input type="radio"/> <b>Michelle L. Smith</b> <input type="radio"/> <b>Chris Van Hollen</b>
--

<b>Representative in Congress</b> <b>District 4</b> <b>Vote for 1</b> Representante en el Congreso Distrito 4 Vote por Uno <input type="radio"/> <b>Tammy Allison</b> <input type="radio"/> <b>Angela M. Angel</b> <input type="radio"/> <b>James Levi Curtis, Jr.</b> <input type="radio"/> <b>Donna F. Edwards</b> <input type="radio"/> <b>Matthew F. Fogg</b> <input type="radio"/> <b>Gregory Holmes</b> <input type="radio"/> <b>Glenn F. Ivey</b> <input type="radio"/> <b>Robert K. McGhee</b> <input type="radio"/> <b>Kim A. Shelton</b>
--

<b>State Senator</b> <b>District 47</b> <b>Vote for 1</b> Senador Estatal Distrito 47 Vote por Uno <input type="radio"/> <b>Malcolm Augustine</b> <input type="radio"/> <b>Rocio Treminio-Lopez</b>
--

<b>House of Delegates</b> <b>District 47A</b> <b>Vote for up to 2</b> Cámara de Delegados Distrito 47A Vote por No Más de Dos <input type="radio"/> <b>Diana M. Fennell</b> Unopposed /Sin Oponente <input type="radio"/> <b>Robert Julian Ivey</b> Unopposed /Sin Oponente
--

<b>County Executive</b> <b>Vote for 1</b> Ejecutivo del Condado Vote por Uno <input type="radio"/> <b>Angela D. Alsobrooks</b> <input type="radio"/> <b>Leigh Bodden</b> <input type="radio"/> <b>Billy W. Bridges</b> <input type="radio"/> <b>Sherman R. Hardy</b> <input type="radio"/> <b>Moisette Tonya Sweat</b>
--

<b>County Council At Large</b> <b>Vote for up to 2</b> Miembro del Concejo Representando el Condado Vote por No Más de Dos <input type="radio"/> <b>Rudy D. Anthony</b> <input type="radio"/> <b>Sam Elira, Sr.</b> <input type="radio"/> <b>Leo Bachi Eyombo</b> <input type="radio"/> <b>Mel Franklin</b> <input type="radio"/> <b>Stanford Fraser</b> <input type="radio"/> <b>Calvin S. Hawkins, Jr.</b> <input type="radio"/> <b>Jonathan White</b>
---

<b>County Council</b> <b>District 2</b> <b>Vote for 1</b> Concejo del Condado Distrito 2 Vote por Uno <input type="radio"/> <b>Wanika Fisher</b> <input type="radio"/> <b>Raymond Nevo</b> <input type="radio"/> <b>Victor Ramirez</b>
--

<b>Judge of the Circuit Court</b> <b>Circuit 7</b> <b>Vote for 1</b> Juez de la Corte de Circuito Circuito 7 Vote por Uno <input type="radio"/> <b>Brandon M. Burrell</b> <input type="radio"/> <b>Carol Ann Coderre</b> <input type="radio"/> <b>Malik Ali Shakur</b> <input type="radio"/> <b>Andrea D. Smith</b> <input type="radio"/> <b>Rhonda A. Wood</b>
---

<b>State's Attorney</b> <b>Vote for 1</b> Fiscal del Estado Vote por Uno <input type="radio"/> <b>Aisha Braveboy</b> Unopposed /Sin Oponente
---

<b>Clerk of the Circuit Court</b> <b>Vote for 1</b> Secretario de la Corte del Circuito Vote por Uno <input type="radio"/> <b>Mahasin El Amin</b> <input type="radio"/> <b>Laverne C. Henry</b>
---

<p><b>Register of Wills</b>  <b>Vote for 1</b>          Registrador Testamentario          Vote por Uno</p> <p><input type="radio"/> <b>Cereta A. Lee</b>          Unopposed /Sin Oponente</p>
<p><b>Judge of the Orphans' Court</b>  <b>Vote for up to 3</b>          Juez de la Corte de Huérfanos          Vote por No Más de Tres</p> <p><input type="radio"/> <b>Wendy Alise Cartwright</b>          Unopposed /Sin Oponente</p>
<p><input type="radio"/> <b>Jason A. DeLoach</b>          Unopposed /Sin Oponente</p>
<p><input type="radio"/> <b>Athena Malloy Groves</b>          Unopposed /Sin Oponente</p>
<p><b>Sheriff</b>  <b>Vote for 1</b>          Alguacil          Vote por Uno</p> <p><input type="radio"/> <b>John D.B. Carr</b></p> <p><input type="radio"/> <b>Elliott W. Gibson</b></p> <p><input type="radio"/> <b>Dave Grogan</b></p> <p><input type="radio"/> <b>Sylvester E. Jones, Sr.</b></p> <p><input type="radio"/> <b>Loralyn Mayo</b></p>
<p><b>Democratic Central Committee At Large District 21</b>  <b>Vote for 1</b>  <b>No more than half of the members can be elected from the same gender.</b>          Comité Central Demócrata Representando el Condado Distrito 21          Vote por Uno          No más de la mitad de los miembros pueden ser elegidos del mismo sexo.</p> <p><input type="radio"/> <b>Keith R. Sydnor</b>          Male /Masculino</p>
<p><b>Democratic Central Committee At Large District 22</b>  <b>Vote for 1</b>  <b>No more than half of the members can be elected from the same gender.</b>          Comité Central Demócrata Representando el Condado Distrito 22          Vote por Uno          No más de la mitad de los miembros pueden ser elegidos del mismo sexo.</p> <p><input type="radio"/> <b>Emmett V. Jordan</b>          Male /Masculino</p>

<p><b>Democratic Central Committee At Large District 23</b>  <b>Vote for 1</b>  <b>No more than half of the members can be elected from the same gender.</b>          Comité Central Demócrata Representando el Condado Distrito 23          Vote por Uno          No más de la mitad de los miembros pueden ser elegidos del mismo sexo.</p> <p><input type="radio"/> <b>Babatunde Alegbeleye</b>          Male /Masculino</p> <p><input type="radio"/> <b>Keenon James</b>          Male /Masculino</p> <p><input type="radio"/> <b>Sylvia Johnson</b>          Female /Femenino</p> <p><input type="radio"/> <b>Le Shaun Quander-Mosley</b>          Female /Femenino</p>
<p><b>Democratic Central Committee At Large District 24</b>  <b>Vote for 1</b>  <b>No more than half of the members can be elected from the same gender.</b>          Comité Central Demócrata Representando el Condado Distrito 24          Vote por Uno          No más de la mitad de los miembros pueden ser elegidos del mismo sexo.</p> <p><input type="radio"/> <b>Rudy D. Anthony</b>          Male /Masculino</p> <p><input type="radio"/> <b>Derrick L. Coley</b>          Male /Masculino</p>
<p><b>Democratic Central Committee At Large District 25</b>  <b>Vote for 1</b>  <b>No more than half of the members can be elected from the same gender.</b>          Comité Central Demócrata Representando el Condado Distrito 25          Vote por Uno          No más de la mitad de los miembros pueden ser elegidos del mismo sexo.</p> <p><input type="radio"/> <b>Kent Roberson</b>          Male /Masculino</p>
<p><b>Democratic Central Committee At Large District 26</b>  <b>Vote for 1</b>  <b>No more than half of the members can be elected from the same gender.</b>          Comité Central Demócrata Representando el Condado Distrito 26          Vote por Uno          No más de la mitad de los miembros pueden ser elegidos del mismo sexo.</p> <p><input type="radio"/> <b>Clate D. Jackson</b>          Male /Masculino</p> <p><input type="radio"/> <b>Jason Lewis</b>          Male /Masculino</p>

<p><b>Democratic Central Committee At Large District 27</b>  <b>Vote for 1</b>  <b>No more than half of the members can be elected from the same gender.</b>          Comité Central Demócrata Representando el Condado Distrito 27          Vote por Uno          No más de la mitad de los miembros pueden ser elegidos del mismo sexo.</p> <p><input type="radio"/> <b>Darrell C. Odom, Sr.</b>          Male /Masculino</p>
<p><b>Democratic Central Committee At Large District 47</b>  <b>Vote for 1</b>  <b>No more than half of the members can be elected from the same gender.</b>          Comité Central Demócrata Representando el Condado Distrito 47          Vote por Uno          No más de la mitad de los miembros pueden ser elegidos del mismo sexo.</p> <p><input type="radio"/> <b>Sarahita Wyatt-Paige</b>          Female /Femenino</p>
<p><b>Democratic Central Committee District 47</b>  <b>Vote for up to 3</b>  <b>No more than half of the members can be elected from the same gender.</b>          Comité Central Demócrata Distrito 47          Vote por No Más de Tres          No más de la mitad de los miembros pueden ser elegidos del mismo sexo.</p> <p><input type="radio"/> <b>Marlin Jenkins</b>          Male /Masculino</p> <p><input type="radio"/> <b>Julio D. Murillo</b>          Male /Masculino</p> <p><input type="radio"/> <b>Yolanda R. Quintanilla</b>          Female /Femenino</p> <p><input type="radio"/> <b>Micah L. Watson</b>          Male /Masculino</p> <p><input type="radio"/> <b>Charles Wiley</b>          Male /Masculino</p>

**Official Ballot**  
**Gubernatorial Primary Election**  
**July 19, 2022**  
**State of Maryland, Prince George's County**  
**Democratic Ballot**

**BS DEM 239**  
**017-002**

Papeleta Electoral Oficial  
 Elección Primaria Gubernamental  
 19 de julio del 2022  
 Estado de Maryland, Condado de Prince George's  
 Papeleta del Partido Demócrata

**Instructions**  
**Instrucciones**

**Making Selections**  
**Seleccionando**

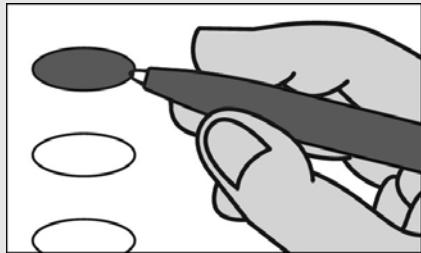

Fill in the oval to the left of the name of your choice. You must blacken the oval completely, and do not make any marks outside of the oval. You do not have to vote in every race.

Llene el óvalo a la izquierda del nombre de su selección. Debe rellenar el óvalo completamente y no haga ninguna marca fuera del óvalo. No tiene que votar en cada contienda.



Do not cross out or erase, or your vote may not count. If you make a mistake or a stray mark, you may ask for a new ballot.

No debe tachar o borrar, o su voto no se contará. Si comete un error o hace una marca demás, pueda solicitar una nueva papeleta.

**Governor / Lt. Governor**  
**Vote for 1**  
 Gobernador / Vicegobernador  
 Vote por Uno

- Rushern L. Baker, III and /y Nancy Navarro**
- Jon Baron and /y Natalie Williams**
- Peter Franchot and /y Monique Anderson-Walker**
- Douglas F. Gansler and /y Candace Hollingsworth**
- Ralph W. Jaffe and /y Mark Greben**
- Ashwani Jain and /y LaTrece Hawkins Lytes**
- John King and /y Michelle Daugherty Siri**
- Wes Moore and /y Aruna Miller**
- Tom Perez and /y Shannon Sneed**
- Jerome M. Segal and /y Justinian M. Dispenza**

**Comptroller**

**Vote for 1**  
 Contralor  
 Vote por Uno

- Timothy J. Adams**
- Brooke Elizabeth Lierman**

**Attorney General**

**Vote for 1**  
 Procurador General  
 Vote por Uno

- Anthony G. Brown**
- Katie Curran O'Malley**

**U.S. Senator**

**Vote for 1**  
 Senador de los EE.UU.  
 Vote por Uno

- Michelle L. Smith**
- Chris Van Hollen**

**Representative in Congress**  
**District 4**

**Vote for 1**  
 Representante en el Congreso  
 Distrito 4  
 Vote por Uno

- Tammy Allison**
- Angela M. Angel**
- James Levi Curtis, Jr.**
- Donna F. Edwards**
- Matthew F. Fogg**
- Gregory Holmes**
- Glenn F. Ivey**
- Robert K. McGhee**
- Kim A. Shelton**

**State Senator**

**District 47**  
**Vote for 1**  
 Senador Estatal  
 Distrito 47  
 Vote por Uno

- Malcolm Augustine**
- Rocio Treminio-Lopez**

**House of Delegates**

**District 47A**  
**Vote for up to 2**  
 Cámara de Delegados  
 Distrito 47A  
 Vote por No Más de Dos

- Diana M. Fennell**  
**Unopposed /Sin Oponente**
- Robert Julian Ivey**  
**Unopposed /Sin Oponente**

**County Executive**

**Vote for 1**  
 Ejecutivo del Condado  
 Vote por Uno

- Angela D. Alsobrooks**
- Leigh Bodden**
- Billy W. Bridges**
- Sherman R. Hardy**
- Moisette Tonya Sweat**

**County Council At Large**

**Vote for up to 2**  
 Miembro del Concejo  
 Representando el Condado  
 Vote por No Más de Dos

- Rudy D. Anthony**
- Sam Elira, Sr.**
- Leo Bachi Eyombo**
- Mel Franklin**
- Stanford Fraser**
- Calvin S. Hawkins, Jr.**
- Jonathan White**

**County Council**

**District 2**  
**Vote for 1**  
 Concejo del Condado  
 Distrito 2  
 Vote por Uno

- Wanika Fisher**
- Raymond Nevo**
- Victor Ramirez**

**Judge of the Circuit Court**  
**Circuit 7**

**Vote for 1**  
 Juez de la Corte de Circuito  
 Circuito 7  
 Vote por Uno

- Brandon M. Burrell**
- Carol Ann Coderre**
- Malik Ali Shakur**
- Andrea D. Smith**
- Rhonda A. Wood**

**State's Attorney**

**Vote for 1**  
 Fiscal del Estado  
 Vote por Uno

- Aisha Braveboy**  
**Unopposed /Sin Oponente**

**Clerk of the Circuit Court**

**Vote for 1**  
 Secretario de la Corte del  
 Circuito  
 Vote por Uno

- Mahasin El Amin**
- Laverne C. Henry**

<p><b>Register of Wills</b>  <b>Vote for 1</b>          Registrador Testamentario          Vote por Uno</p> <p><input type="radio"/> <b>Cereta A. Lee</b>          Unopposed /Sin Oponente</p>
<p><b>Judge of the Orphans' Court</b>  <b>Vote for up to 3</b>          Juez de la Corte de Huérfanos          Vote por No Más de Tres</p> <p><input type="radio"/> <b>Wendy Alise Cartwright</b>          Unopposed /Sin Oponente</p>
<p><input type="radio"/> <b>Jason A. DeLoach</b>          Unopposed /Sin Oponente</p>
<p><input type="radio"/> <b>Athena Malloy Groves</b>          Unopposed /Sin Oponente</p>
<p><b>Sheriff</b>  <b>Vote for 1</b>          Alguacil          Vote por Uno</p> <p><input type="radio"/> <b>John D.B. Carr</b></p> <p><input type="radio"/> <b>Elliott W. Gibson</b></p> <p><input type="radio"/> <b>Dave Grogan</b></p> <p><input type="radio"/> <b>Sylvester E. Jones, Sr.</b></p> <p><input type="radio"/> <b>Loralyn Mayo</b></p>
<p><b>Democratic Central Committee At Large District 21</b>  <b>Vote for 1</b>  <b>No more than half of the members can be elected from the same gender.</b>          Comité Central Demócrata Representando el Condado Distrito 21          Vote por Uno          No más de la mitad de los miembros pueden ser elegidos del mismo sexo.</p> <p><input type="radio"/> <b>Keith R. Sydnor</b>          Male /Masculino</p>
<p><b>Democratic Central Committee At Large District 22</b>  <b>Vote for 1</b>  <b>No more than half of the members can be elected from the same gender.</b>          Comité Central Demócrata Representando el Condado Distrito 22          Vote por Uno          No más de la mitad de los miembros pueden ser elegidos del mismo sexo.</p> <p><input type="radio"/> <b>Emmett V. Jordan</b>          Male /Masculino</p>

<p><b>Democratic Central Committee At Large District 23</b>  <b>Vote for 1</b>  <b>No more than half of the members can be elected from the same gender.</b>          Comité Central Demócrata Representando el Condado Distrito 23          Vote por Uno          No más de la mitad de los miembros pueden ser elegidos del mismo sexo.</p> <p><input type="radio"/> <b>Babatunde Alegbeleye</b>          Male /Masculino</p> <p><input type="radio"/> <b>Keenon James</b>          Male /Masculino</p> <p><input type="radio"/> <b>Sylvia Johnson</b>          Female /Femenino</p> <p><input type="radio"/> <b>Le Shaun Quander-Mosley</b>          Female /Femenino</p>
<p><b>Democratic Central Committee At Large District 24</b>  <b>Vote for 1</b>  <b>No more than half of the members can be elected from the same gender.</b>          Comité Central Demócrata Representando el Condado Distrito 24          Vote por Uno          No más de la mitad de los miembros pueden ser elegidos del mismo sexo.</p> <p><input type="radio"/> <b>Rudy D. Anthony</b>          Male /Masculino</p> <p><input type="radio"/> <b>Derrick L. Coley</b>          Male /Masculino</p>
<p><b>Democratic Central Committee At Large District 25</b>  <b>Vote for 1</b>  <b>No more than half of the members can be elected from the same gender.</b>          Comité Central Demócrata Representando el Condado Distrito 25          Vote por Uno          No más de la mitad de los miembros pueden ser elegidos del mismo sexo.</p> <p><input type="radio"/> <b>Kent Roberson</b>          Male /Masculino</p>
<p><b>Democratic Central Committee At Large District 26</b>  <b>Vote for 1</b>  <b>No more than half of the members can be elected from the same gender.</b>          Comité Central Demócrata Representando el Condado Distrito 26          Vote por Uno          No más de la mitad de los miembros pueden ser elegidos del mismo sexo.</p> <p><input type="radio"/> <b>Clate D. Jackson</b>          Male /Masculino</p> <p><input type="radio"/> <b>Jason Lewis</b>          Male /Masculino</p>

<p><b>Democratic Central Committee At Large District 27</b>  <b>Vote for 1</b>  <b>No more than half of the members can be elected from the same gender.</b>          Comité Central Demócrata Representando el Condado Distrito 27          Vote por Uno          No más de la mitad de los miembros pueden ser elegidos del mismo sexo.</p> <p><input type="radio"/> <b>Darrell C. Odom, Sr.</b>          Male /Masculino</p>
<p><b>Democratic Central Committee At Large District 47</b>  <b>Vote for 1</b>  <b>No more than half of the members can be elected from the same gender.</b>          Comité Central Demócrata Representando el Condado Distrito 47          Vote por Uno          No más de la mitad de los miembros pueden ser elegidos del mismo sexo.</p> <p><input type="radio"/> <b>Sarahita Wyatt-Paige</b>          Female /Femenino</p>
<p><b>Democratic Central Committee District 47</b>  <b>Vote for up to 3</b>  <b>No more than half of the members can be elected from the same gender.</b>          Comité Central Demócrata Distrito 47          Vote por No Más de Tres          No más de la mitad de los miembros pueden ser elegidos del mismo sexo.</p> <p><input type="radio"/> <b>Marlin Jenkins</b>          Male /Masculino</p> <p><input type="radio"/> <b>Julio D. Murillo</b>          Male /Masculino</p> <p><input type="radio"/> <b>Yolanda R. Quintanilla</b>          Female /Femenino</p> <p><input type="radio"/> <b>Micah L. Watson</b>          Male /Masculino</p> <p><input type="radio"/> <b>Charles Wiley</b>          Male /Masculino</p>

**Official Ballot**  
**Gubernatorial Primary Election**  
**July 19, 2022**  
**State of Maryland, Prince George's County**  
**Democratic Ballot**

**BS DEM 240**  
**017-003**

Papeleta Electoral Oficial  
 Elección Primaria Gubernamental  
 19 de julio del 2022  
 Estado de Maryland, Condado de Prince George's  
 Papeleta del Partido Demócrata

**Instructions**  
**Instrucciones**

**Making Selections**  
**Seleccionando**



Fill in the oval to the left of the name of your choice. You must blacken the oval completely, and do not make any marks outside of the oval. You do not have to vote in every race.

Llene el óvalo a la izquierda del nombre de su selección. Debe rellenar el óvalo completamente y no haga ninguna marca fuera del óvalo. No tiene que votar en cada contienda.



Do not cross out or erase, or your vote may not count. If you make a mistake or a stray mark, you may ask for a new ballot.

No debe tachar o borrar, o su voto no se contará. Si comete un error o hace una marca demás, pueda solicitar una nueva papeleta.

<p><b>Governor / Lt. Governor</b>  <b>Vote for 1</b>                      Gobernador / Vicegobernador                      Vote por Uno</p> <p><input type="radio"/> <b>Rushern L. Baker, III</b>                      and /y  <b>Nancy Navarro</b></p> <p><input type="radio"/> <b>Jon Baron</b>                      and /y  <b>Natalie Williams</b></p> <p><input type="radio"/> <b>Peter Franchot</b>                      and /y  <b>Monique Anderson-Walker</b></p> <p><input type="radio"/> <b>Douglas F. Gansler</b>                      and /y  <b>Candace Hollingsworth</b></p> <p><input type="radio"/> <b>Ralph W. Jaffe</b>                      and /y  <b>Mark Greben</b></p> <p><input type="radio"/> <b>Ashwani Jain</b>                      and /y  <b>LaTrece Hawkins Lytes</b></p> <p><input type="radio"/> <b>John King</b>                      and /y  <b>Michelle Daugherty Siri</b></p> <p><input type="radio"/> <b>Wes Moore</b>                      and /y  <b>Aruna Miller</b></p> <p><input type="radio"/> <b>Tom Perez</b>                      and /y  <b>Shannon Sneed</b></p> <p><input type="radio"/> <b>Jerome M. Segal</b>                      and /y  <b>Justinian M. Dispenza</b></p>	<p><b>Comptroller</b>  <b>Vote for 1</b>                      Contralor                      Vote por Uno</p> <p><input type="radio"/> <b>Timothy J. Adams</b></p> <p><input type="radio"/> <b>Brooke Elizabeth Lierman</b></p> <p><b>Attorney General</b>  <b>Vote for 1</b>                      Procurador General                      Vote por Uno</p> <p><input type="radio"/> <b>Anthony G. Brown</b></p> <p><input type="radio"/> <b>Katie Curran O'Malley</b></p> <p><b>U.S. Senator</b>  <b>Vote for 1</b>                      Senador de los EE.UU.                      Vote por Uno</p> <p><input type="radio"/> <b>Michelle L. Smith</b></p> <p><input type="radio"/> <b>Chris Van Hollen</b></p> <p><b>Representative in Congress</b>  <b>District 4</b>  <b>Vote for 1</b>                      Representante en el Congreso                      Distrito 4                      Vote por Uno</p> <p><input type="radio"/> <b>Tammy Allison</b></p> <p><input type="radio"/> <b>Angela M. Angel</b></p> <p><input type="radio"/> <b>James Levi Curtis, Jr.</b></p> <p><input type="radio"/> <b>Donna F. Edwards</b></p> <p><input type="radio"/> <b>Matthew F. Fogg</b></p> <p><input type="radio"/> <b>Gregory Holmes</b></p> <p><input type="radio"/> <b>Glenn F. Ivey</b></p> <p><input type="radio"/> <b>Robert K. McGhee</b></p> <p><input type="radio"/> <b>Kim A. Shelton</b></p>	<p><b>County Council At Large</b>  <b>Vote for up to 2</b>                      Miembro del Concejo                      Representando el Condado                      Vote por No Más de Dos</p> <p><input type="radio"/> <b>Rudy D. Anthony</b></p> <p><input type="radio"/> <b>Sam Elira, Sr.</b></p> <p><input type="radio"/> <b>Leo Bachi Eyombo</b></p> <p><input type="radio"/> <b>Mel Franklin</b></p> <p><input type="radio"/> <b>Stanford Fraser</b></p> <p><input type="radio"/> <b>Calvin S. Hawkins, Jr.</b></p> <p><input type="radio"/> <b>Jonathan White</b></p> <p><b>County Council</b>  <b>District 2</b>  <b>Vote for 1</b>                      Concejo del Condado                      Distrito 2                      Vote por Uno</p> <p><input type="radio"/> <b>Wanika Fisher</b></p> <p><input type="radio"/> <b>Raymond Nevo</b></p> <p><input type="radio"/> <b>Victor Ramirez</b></p> <p><b>Judge of the Circuit Court</b>  <b>Circuit 7</b>  <b>Vote for 1</b>                      Juez de la Corte de Circuito                      Circuito 7                      Vote por Uno</p> <p><input type="radio"/> <b>Brandon M. Burrell</b></p> <p><input type="radio"/> <b>Carol Ann Coderre</b></p> <p><input type="radio"/> <b>Malik Ali Shakur</b></p> <p><input type="radio"/> <b>Andrea D. Smith</b></p> <p><input type="radio"/> <b>Rhonda A. Wood</b></p>
	<p><b>State Senator</b>  <b>District 47</b>  <b>Vote for 1</b>                      Senador Estatal                      Distrito 47                      Vote por Uno</p> <p><input type="radio"/> <b>Malcolm Augustine</b></p> <p><input type="radio"/> <b>Rocio Treminio-Lopez</b></p> <p><b>House of Delegates</b>  <b>District 47B</b>  <b>Vote for 1</b>                      Cámara de Delegados                      Distrito 47B                      Vote por Uno</p> <p><input type="radio"/> <b>Marlin Jenkins</b></p> <p><input type="radio"/> <b>Jorge Sactic</b></p> <p><input type="radio"/> <b>Deni Taveras</b></p> <p><b>County Executive</b>  <b>Vote for 1</b>                      Ejecutivo del Condado                      Vote por Uno</p> <p><input type="radio"/> <b>Angela D. Alsobrooks</b></p> <p><input type="radio"/> <b>Leigh Bodden</b></p> <p><input type="radio"/> <b>Billy W. Bridges</b></p> <p><input type="radio"/> <b>Sherman R. Hardy</b></p> <p><input type="radio"/> <b>Moisette Tonya Sweat</b></p>	<p><b>State's Attorney</b>  <b>Vote for 1</b>                      Fiscal del Estado                      Vote por Uno</p> <p><input type="radio"/> <b>Aisha Braveboy</b>  <b>Unopposed /Sin Oponente</b></p> <p><b>Clerk of the Circuit Court</b>  <b>Vote for 1</b>                      Secretario de la Corte del                      Circuito                      Vote por Uno</p> <p><input type="radio"/> <b>Mahasin El Amin</b></p> <p><input type="radio"/> <b>Laverne C. Henry</b></p> <p><b>Register of Wills</b>  <b>Vote for 1</b>                      Registrador Testamentario                      Vote por Uno</p> <p><input type="radio"/> <b>Cereta A. Lee</b>  <b>Unopposed /Sin Oponente</b></p>

**Judge of the Orphans' Court**  
**Vote for up to 3**  
 Juez de la Corte de Huérfanos  
 Vote por No Más de Tres

**Wendy Alise Cartwright**  
 Unopposed /Sin Oponente

**Jason A. DeLoach**  
 Unopposed /Sin Oponente

**Athena Malloy Groves**  
 Unopposed /Sin Oponente

**Sheriff**  
**Vote for 1**  
 Alguacil  
 Vote por Uno

**John D.B. Carr**

**Elliott W. Gibson**

**Dave Grogan**

**Sylvester E. Jones, Sr.**

**Loralyn Mayo**

**Democratic Central Committee At Large District 21**  
**Vote for 1**  
**No more than half of the members can be elected from the same gender.**  
 Comité Central Demócrata Representando el Condado Distrito 21  
 Vote por Uno  
 No más de la mitad de los miembros pueden ser elegidos del mismo sexo.

**Keith R. Sydnor**  
 Male /Masculino

**Democratic Central Committee At Large District 22**  
**Vote for 1**  
**No more than half of the members can be elected from the same gender.**  
 Comité Central Demócrata Representando el Condado Distrito 22  
 Vote por Uno  
 No más de la mitad de los miembros pueden ser elegidos del mismo sexo.

**Emmett V. Jordan**  
 Male /Masculino

**Democratic Central Committee At Large District 23**  
**Vote for 1**  
**No more than half of the members can be elected from the same gender.**  
 Comité Central Demócrata Representando el Condado Distrito 23  
 Vote por Uno  
 No más de la mitad de los miembros pueden ser elegidos del mismo sexo.

**Babatunde Alegbeleye**  
 Male /Masculino

**Keenon James**  
 Male /Masculino

**Sylvia Johnson**  
 Female /Femenino

**Le Shaun Quander-Mosley**  
 Female /Femenino

**Democratic Central Committee At Large District 24**  
**Vote for 1**  
**No more than half of the members can be elected from the same gender.**  
 Comité Central Demócrata Representando el Condado Distrito 24  
 Vote por Uno  
 No más de la mitad de los miembros pueden ser elegidos del mismo sexo.

**Rudy D. Anthony**  
 Male /Masculino

**Derrick L. Coley**  
 Male /Masculino

**Democratic Central Committee At Large District 25**  
**Vote for 1**  
**No more than half of the members can be elected from the same gender.**  
 Comité Central Demócrata Representando el Condado Distrito 25  
 Vote por Uno  
 No más de la mitad de los miembros pueden ser elegidos del mismo sexo.

**Kent Roberson**  
 Male /Masculino

**Democratic Central Committee At Large District 26**  
**Vote for 1**  
**No more than half of the members can be elected from the same gender.**  
 Comité Central Demócrata Representando el Condado Distrito 26  
 Vote por Uno  
 No más de la mitad de los miembros pueden ser elegidos del mismo sexo.

**Clate D. Jackson**  
 Male /Masculino

**Jason Lewis**  
 Male /Masculino

**Democratic Central Committee At Large District 27**  
**Vote for 1**  
**No more than half of the members can be elected from the same gender.**  
 Comité Central Demócrata Representando el Condado Distrito 27  
 Vote por Uno  
 No más de la mitad de los miembros pueden ser elegidos del mismo sexo.

**Darrell C. Odom, Sr.**  
 Male /Masculino

**Democratic Central Committee At Large District 47**  
**Vote for 1**  
**No more than half of the members can be elected from the same gender.**  
 Comité Central Demócrata Representando el Condado Distrito 47  
 Vote por Uno  
 No más de la mitad de los miembros pueden ser elegidos del mismo sexo.

**Sarahita Wyatt-Paige**  
 Female /Femenino

**Democratic Central Committee District 47**  
**Vote for up to 3**  
**No more than half of the members can be elected from the same gender.**  
 Comité Central Demócrata Distrito 47  
 Vote por No Más de Tres  
 No más de la mitad de los miembros pueden ser elegidos del mismo sexo.

**Marlin Jenkins**  
 Male /Masculino

**Julio D. Murillo**  
 Male /Masculino

**Yolanda R. Quintanilla**  
 Female /Femenino

**Micah L. Watson**  
 Male /Masculino

**Charles Wiley**  
 Male /Masculino

**Official Ballot**  
**Gubernatorial Primary Election**  
**July 19, 2022**  
**State of Maryland, Prince George's County**  
**Democratic Ballot**

**BS DEM 241**  
**017-004**

Papeleta Electoral Oficial  
 Elección Primaria Gubernamental  
 19 de julio del 2022  
 Estado de Maryland, Condado de Prince George's  
 Papeleta del Partido Demócrata

**Instructions**  
**Instrucciones**

**Making Selections**  
**Seleccionando**



Fill in the oval to the left of the name of your choice. You must blacken the oval completely, and do not make any marks outside of the oval. You do not have to vote in every race.

Llene el óvalo a la izquierda del nombre de su selección. Debe rellenar el óvalo completamente y no haga ninguna marca fuera del óvalo. No tiene que votar en cada contienda.



Do not cross out or erase, or your vote may not count. If you make a mistake or a stray mark, you may ask for a new ballot.

No debe tachar o borrar, o su voto no se contará. Si comete un error o hace una marca demás, pueda solicitar una nueva papeleta.

<b>Governor / Lt. Governor</b> <b>Vote for 1</b> Gobernador / Vicegobernador Vote por Uno <input type="radio"/> <b>Rushern L. Baker, III</b> and /y <b>Nancy Navarro</b>
<input type="radio"/> <b>Jon Baron</b> and /y <b>Natalie Williams</b>
<input type="radio"/> <b>Peter Franchot</b> and /y <b>Monique Anderson-Walker</b>
<input type="radio"/> <b>Douglas F. Gansler</b> and /y <b>Candace Hollingsworth</b>
<input type="radio"/> <b>Ralph W. Jaffe</b> and /y <b>Mark Greben</b>
<input type="radio"/> <b>Ashwani Jain</b> and /y <b>La'Trece Hawkins Lytes</b>
<input type="radio"/> <b>John King</b> and /y <b>Michelle Daugherty Siri</b>
<input type="radio"/> <b>Wes Moore</b> and /y <b>Aruna Miller</b>
<input type="radio"/> <b>Tom Perez</b> and /y <b>Shannon Sneed</b>
<input type="radio"/> <b>Jerome M. Segal</b> and /y <b>Justinian M. Dispenza</b>

<b>Comptroller</b> <b>Vote for 1</b> Contralor Vote por Uno <input type="radio"/> <b>Timothy J. Adams</b> <input type="radio"/> <b>Brooke Elizabeth Lierman</b>
--

<b>Attorney General</b> <b>Vote for 1</b> Procurador General Vote por Uno <input type="radio"/> <b>Anthony G. Brown</b> <input type="radio"/> <b>Katie Curran O'Malley</b>
---

<b>U.S. Senator</b> <b>Vote for 1</b> Senador de los EE.UU. Vote por Uno <input type="radio"/> <b>Michelle L. Smith</b> <input type="radio"/> <b>Chris Van Hollen</b>
--

<b>Representative in Congress</b> <b>District 4</b> <b>Vote for 1</b> Representante en el Congreso Distrito 4 Vote por Uno <input type="radio"/> <b>Tammy Allison</b> <input type="radio"/> <b>Angela M. Angel</b> <input type="radio"/> <b>James Levi Curtis, Jr.</b> <input type="radio"/> <b>Donna F. Edwards</b> <input type="radio"/> <b>Matthew F. Fogg</b> <input type="radio"/> <b>Gregory Holmes</b> <input type="radio"/> <b>Glenn F. Ivey</b> <input type="radio"/> <b>Robert K. McGhee</b> <input type="radio"/> <b>Kim A. Shelton</b>
--

<b>State Senator</b> <b>District 47</b> <b>Vote for 1</b> Senador Estatal Distrito 47 Vote por Uno <input type="radio"/> <b>Malcolm Augustine</b> <input type="radio"/> <b>Rocio Treminio-Lopez</b>
--

<b>House of Delegates</b> <b>District 47A</b> <b>Vote for up to 2</b> Cámara de Delegados Distrito 47A Vote por No Más de Dos <input type="radio"/> <b>Diana M. Fennell</b> Unopposed /Sin Oponente <input type="radio"/> <b>Robert Julian Ivey</b> Unopposed /Sin Oponente
--

<b>County Executive</b> <b>Vote for 1</b> Ejecutivo del Condado Vote por Uno <input type="radio"/> <b>Angela D. Alsobrooks</b> <input type="radio"/> <b>Leigh Bodden</b> <input type="radio"/> <b>Billy W. Bridges</b> <input type="radio"/> <b>Sherman R. Hardy</b> <input type="radio"/> <b>Moisette Tonya Sweat</b>
--

<b>County Council At Large</b> <b>Vote for up to 2</b> Miembro del Concejo Representando el Condado Vote por No Más de Dos <input type="radio"/> <b>Rudy D. Anthony</b> <input type="radio"/> <b>Sam Elira, Sr.</b> <input type="radio"/> <b>Leo Bachi Eyombo</b> <input type="radio"/> <b>Mel Franklin</b> <input type="radio"/> <b>Stanford Fraser</b> <input type="radio"/> <b>Calvin S. Hawkins, Jr.</b> <input type="radio"/> <b>Jonathan White</b>
---

<b>County Council</b> <b>District 2</b> <b>Vote for 1</b> Concejo del Condado Distrito 2 Vote por Uno <input type="radio"/> <b>Wanika Fisher</b> <input type="radio"/> <b>Raymond Nevo</b> <input type="radio"/> <b>Victor Ramirez</b>
--

<b>Judge of the Circuit Court</b> <b>Circuit 7</b> <b>Vote for 1</b> Juez de la Corte de Circuito Circuito 7 Vote por Uno <input type="radio"/> <b>Brandon M. Burrell</b> <input type="radio"/> <b>Carol Ann Coderre</b> <input type="radio"/> <b>Malik Ali Shakur</b> <input type="radio"/> <b>Andrea D. Smith</b> <input type="radio"/> <b>Rhonda A. Wood</b>
---

<b>State's Attorney</b> <b>Vote for 1</b> Fiscal del Estado Vote por Uno <input type="radio"/> <b>Aisha Braveboy</b> Unopposed /Sin Oponente
---

<b>Clerk of the Circuit Court</b> <b>Vote for 1</b> Secretario de la Corte del Circuito Vote por Uno <input type="radio"/> <b>Mahasin El Amin</b> <input type="radio"/> <b>Laverne C. Henry</b>
---

<p><b>Register of Wills</b>  <b>Vote for 1</b>          Registrador Testamentario          Vote por Uno</p> <p><input type="radio"/> <b>Cereta A. Lee</b>          Unopposed /Sin Oponente</p>
<p><b>Judge of the Orphans' Court</b>  <b>Vote for up to 3</b>          Juez de la Corte de Huérfanos          Vote por No Más de Tres</p> <p><input type="radio"/> <b>Wendy Alise Cartwright</b>          Unopposed /Sin Oponente</p>
<p><input type="radio"/> <b>Jason A. DeLoach</b>          Unopposed /Sin Oponente</p>
<p><input type="radio"/> <b>Athena Malloy Groves</b>          Unopposed /Sin Oponente</p>
<p><b>Sheriff</b>  <b>Vote for 1</b>          Alguacil          Vote por Uno</p> <p><input type="radio"/> <b>John D.B. Carr</b></p>
<p><input type="radio"/> <b>Elliott W. Gibson</b></p>
<p><input type="radio"/> <b>Dave Grogan</b></p>
<p><input type="radio"/> <b>Sylvester E. Jones, Sr.</b></p>
<p><input type="radio"/> <b>Loralyn Mayo</b></p>
<p><b>Democratic Central Committee At Large District 21</b>  <b>Vote for 1</b>  <b>No more than half of the members can be elected from the same gender.</b>          Comité Central Demócrata Representando el Condado Distrito 21          Vote por Uno          No más de la mitad de los miembros pueden ser elegidos del mismo sexo.</p> <p><input type="radio"/> <b>Keith R. Sydnor</b>          Male /Masculino</p>
<p><b>Democratic Central Committee At Large District 22</b>  <b>Vote for 1</b>  <b>No more than half of the members can be elected from the same gender.</b>          Comité Central Demócrata Representando el Condado Distrito 22          Vote por Uno          No más de la mitad de los miembros pueden ser elegidos del mismo sexo.</p> <p><input type="radio"/> <b>Emmett V. Jordan</b>          Male /Masculino</p>

<p><b>Democratic Central Committee At Large District 23</b>  <b>Vote for 1</b>  <b>No more than half of the members can be elected from the same gender.</b>          Comité Central Demócrata Representando el Condado Distrito 23          Vote por Uno          No más de la mitad de los miembros pueden ser elegidos del mismo sexo.</p> <p><input type="radio"/> <b>Babatunde Alegbeleye</b>          Male /Masculino</p>
<p><input type="radio"/> <b>Keenon James</b>          Male /Masculino</p>
<p><input type="radio"/> <b>Sylvia Johnson</b>          Female /Femenino</p>
<p><input type="radio"/> <b>Le Shaun Quander-Mosley</b>          Female /Femenino</p>
<p><b>Democratic Central Committee At Large District 24</b>  <b>Vote for 1</b>  <b>No more than half of the members can be elected from the same gender.</b>          Comité Central Demócrata Representando el Condado Distrito 24          Vote por Uno          No más de la mitad de los miembros pueden ser elegidos del mismo sexo.</p> <p><input type="radio"/> <b>Rudy D. Anthony</b>          Male /Masculino</p>
<p><input type="radio"/> <b>Derrick L. Coley</b>          Male /Masculino</p>
<p><b>Democratic Central Committee At Large District 25</b>  <b>Vote for 1</b>  <b>No more than half of the members can be elected from the same gender.</b>          Comité Central Demócrata Representando el Condado Distrito 25          Vote por Uno          No más de la mitad de los miembros pueden ser elegidos del mismo sexo.</p> <p><input type="radio"/> <b>Kent Roberson</b>          Male /Masculino</p>
<p><b>Democratic Central Committee At Large District 26</b>  <b>Vote for 1</b>  <b>No more than half of the members can be elected from the same gender.</b>          Comité Central Demócrata Representando el Condado Distrito 26          Vote por Uno          No más de la mitad de los miembros pueden ser elegidos del mismo sexo.</p> <p><input type="radio"/> <b>Clate D. Jackson</b>          Male /Masculino</p>
<p><input type="radio"/> <b>Jason Lewis</b>          Male /Masculino</p>

<p><b>Democratic Central Committee At Large District 27</b>  <b>Vote for 1</b>  <b>No more than half of the members can be elected from the same gender.</b>          Comité Central Demócrata Representando el Condado Distrito 27          Vote por Uno          No más de la mitad de los miembros pueden ser elegidos del mismo sexo.</p> <p><input type="radio"/> <b>Darrell C. Odom, Sr.</b>          Male /Masculino</p>
<p><b>Democratic Central Committee At Large District 47</b>  <b>Vote for 1</b>  <b>No more than half of the members can be elected from the same gender.</b>          Comité Central Demócrata Representando el Condado Distrito 47          Vote por Uno          No más de la mitad de los miembros pueden ser elegidos del mismo sexo.</p> <p><input type="radio"/> <b>Sarahita Wyatt-Paige</b>          Female /Femenino</p>
<p><b>Democratic Central Committee District 47</b>  <b>Vote for up to 3</b>  <b>No more than half of the members can be elected from the same gender.</b>          Comité Central Demócrata Distrito 47          Vote por No Más de Tres          No más de la mitad de los miembros pueden ser elegidos del mismo sexo.</p> <p><input type="radio"/> <b>Marlin Jenkins</b>          Male /Masculino</p>
<p><input type="radio"/> <b>Julio D. Murillo</b>          Male /Masculino</p>
<p><input type="radio"/> <b>Yolanda R. Quintanilla</b>          Female /Femenino</p>
<p><input type="radio"/> <b>Micah L. Watson</b>          Male /Masculino</p>
<p><input type="radio"/> <b>Charles Wiley</b>          Male /Masculino</p>



**Official Ballot**  
**Gubernatorial Primary Election**  
**July 19, 2022**  
**State of Maryland, Prince George's County**  
**Democratic Ballot**

**BS DEM 242**  
**017-005**

Papeleta Electoral Oficial  
 Elección Primaria Gubernamental  
 19 de julio del 2022  
 Estado de Maryland, Condado de Prince George's  
 Papeleta del Partido Demócrata

**Instructions**  
**Instrucciones**

**Making Selections**  
**Seleccionando**



Fill in the oval to the left of the name of your choice. You must blacken the oval completely, and do not make any marks outside of the oval. You do not have to vote in every race.

Llene el óvalo a la izquierda del nombre de su selección. Debe rellenar el óvalo completamente y no haga ninguna marca fuera del óvalo. No tiene que votar en cada contienda.



Do not cross out or erase, or your vote may not count. If you make a mistake or a stray mark, you may ask for a new ballot.

No debe tachar o borrar, o su voto no se contará. Si comete un error o hace una marca demás, pueda solicitar una nueva papeleta.

<b>Governor / Lt. Governor</b> <b>Vote for 1</b> Gobernador / Vicegobernador Vote por Uno	<input type="radio"/> <b>Rushern L. Baker, III</b> and /y <b>Nancy Navarro</b>
<input type="radio"/> <b>Jon Baron</b> and /y <b>Natalie Williams</b>	
<input type="radio"/> <b>Peter Franchot</b> and /y <b>Monique Anderson-Walker</b>	
<input type="radio"/> <b>Douglas F. Gansler</b> and /y <b>Candace Hollingsworth</b>	
<input type="radio"/> <b>Ralph W. Jaffe</b> and /y <b>Mark Greben</b>	
<input type="radio"/> <b>Ashwani Jain</b> and /y <b>LaTrece Hawkins Lytes</b>	
<input type="radio"/> <b>John King</b> and /y <b>Michelle Daugherty Siri</b>	
<input type="radio"/> <b>Wes Moore</b> and /y <b>Aruna Miller</b>	
<input type="radio"/> <b>Tom Perez</b> and /y <b>Shannon Sneed</b>	
<input type="radio"/> <b>Jerome M. Segal</b> and /y <b>Justinian M. Dispenza</b>	

<b>Comptroller</b> <b>Vote for 1</b> Contralor Vote por Uno	<input type="radio"/> <b>Timothy J. Adams</b>
	<input type="radio"/> <b>Brooke Elizabeth Lierman</b>

<b>Attorney General</b> <b>Vote for 1</b> Procurador General Vote por Uno	<input type="radio"/> <b>Anthony G. Brown</b>
	<input type="radio"/> <b>Katie Curran O'Malley</b>

<b>U.S. Senator</b> <b>Vote for 1</b> Senador de los EE.UU. Vote por Uno	<input type="radio"/> <b>Michelle L. Smith</b>
	<input type="radio"/> <b>Chris Van Hollen</b>

<b>Representative in Congress</b> <b>District 4</b> <b>Vote for 1</b> Representante en el Congreso Distrito 4 Vote por Uno	<input type="radio"/> <b>Tammy Allison</b>
	<input type="radio"/> <b>Angela M. Angel</b>
	<input type="radio"/> <b>James Levi Curtis, Jr.</b>
	<input type="radio"/> <b>Donna F. Edwards</b>
	<input type="radio"/> <b>Matthew F. Fogg</b>
	<input type="radio"/> <b>Gregory Holmes</b>
	<input type="radio"/> <b>Glenn F. Ivey</b>
	<input type="radio"/> <b>Robert K. McGhee</b>
	<input type="radio"/> <b>Kim A. Shelton</b>

<b>State Senator</b> <b>District 47</b> <b>Vote for 1</b> Senador Estatal Distrito 47 Vote por Uno	<input type="radio"/> <b>Malcolm Augustine</b>
	<input type="radio"/> <b>Rocio Treminio-Lopez</b>

<b>House of Delegates</b> <b>District 47B</b> <b>Vote for 1</b> Cámara de Delegados Distrito 47B Vote por Uno	<input type="radio"/> <b>Marlin Jenkins</b>
	<input type="radio"/> <b>Jorge Sactic</b>
	<input type="radio"/> <b>Deni Taveras</b>

<b>County Executive</b> <b>Vote for 1</b> Ejecutivo del Condado Vote por Uno	<input type="radio"/> <b>Angela D. Alsobrooks</b>
	<input type="radio"/> <b>Leigh Bodden</b>
	<input type="radio"/> <b>Billy W. Bridges</b>
	<input type="radio"/> <b>Sherman R. Hardy</b>
	<input type="radio"/> <b>Moisette Tonya Sweat</b>

<b>County Council At Large</b> <b>Vote for up to 2</b> Miembro del Concejo Representando el Condado Vote por No Más de Dos	<input type="radio"/> <b>Rudy D. Anthony</b>
	<input type="radio"/> <b>Sam Elira, Sr.</b>
	<input type="radio"/> <b>Leo Bachi Eyombo</b>
	<input type="radio"/> <b>Mel Franklin</b>
	<input type="radio"/> <b>Stanford Fraser</b>
	<input type="radio"/> <b>Calvin S. Hawkins, Jr.</b>
	<input type="radio"/> <b>Jonathan White</b>

<b>County Council</b> <b>District 2</b> <b>Vote for 1</b> Concejo del Condado Distrito 2 Vote por Uno	<input type="radio"/> <b>Wanika Fisher</b>
	<input type="radio"/> <b>Raymond Nevo</b>
	<input type="radio"/> <b>Victor Ramirez</b>

<b>Judge of the Circuit Court</b> <b>Circuit 7</b> <b>Vote for 1</b> Juez de la Corte de Circuito Circuito 7 Vote por Uno	<input type="radio"/> <b>Brandon M. Burrell</b>
	<input type="radio"/> <b>Carol Ann Coderre</b>
	<input type="radio"/> <b>Malik Ali Shakur</b>
	<input type="radio"/> <b>Andrea D. Smith</b>
	<input type="radio"/> <b>Rhonda A. Wood</b>

<b>State's Attorney</b> <b>Vote for 1</b> Fiscal del Estado Vote por Uno	<input type="radio"/> <b>Aisha Braveboy</b> <b>Unopposed /Sin Oponente</b>
---	---

<b>Clerk of the Circuit Court</b> <b>Vote for 1</b> Secretario de la Corte del Circuito Vote por Uno	<input type="radio"/> <b>Mahasin El Amin</b>
	<input type="radio"/> <b>Laverne C. Henry</b>

<b>Register of Wills</b> <b>Vote for 1</b> Registrador Testamentario Vote por Uno	<input type="radio"/> <b>Cereta A. Lee</b> <b>Unopposed /Sin Oponente</b>
--	--

**Judge of the Orphans' Court**  
**Vote for up to 3**  
 Juez de la Corte de Huérfanos  
 Vote por No Más de Tres

**Wendy Alise Cartwright**  
 Unopposed /Sin Oponente

**Jason A. DeLoach**  
 Unopposed /Sin Oponente

**Athena Malloy Groves**  
 Unopposed /Sin Oponente

**Sheriff**  
**Vote for 1**  
 Alguacil  
 Vote por Uno

**John D.B. Carr**

**Elliott W. Gibson**

**Dave Grogan**

**Sylvester E. Jones, Sr.**

**Loralyn Mayo**

**Democratic Central Committee At Large District 21**  
**Vote for 1**  
**No more than half of the members can be elected from the same gender.**  
 Comité Central Demócrata Representando el Condado Distrito 21  
 Vote por Uno  
 No más de la mitad de los miembros pueden ser elegidos del mismo sexo.

**Keith R. Sydnor**  
 Male /Masculino

**Democratic Central Committee At Large District 22**  
**Vote for 1**  
**No more than half of the members can be elected from the same gender.**  
 Comité Central Demócrata Representando el Condado Distrito 22  
 Vote por Uno  
 No más de la mitad de los miembros pueden ser elegidos del mismo sexo.

**Emmett V. Jordan**  
 Male /Masculino

**Democratic Central Committee At Large District 23**  
**Vote for 1**  
**No more than half of the members can be elected from the same gender.**  
 Comité Central Demócrata Representando el Condado Distrito 23  
 Vote por Uno  
 No más de la mitad de los miembros pueden ser elegidos del mismo sexo.

**Babatunde Alegbeleye**  
 Male /Masculino

**Keenon James**  
 Male /Masculino

**Sylvia Johnson**  
 Female /Femenino

**Le Shaun Quander-Mosley**  
 Female /Femenino

**Democratic Central Committee At Large District 24**  
**Vote for 1**  
**No more than half of the members can be elected from the same gender.**  
 Comité Central Demócrata Representando el Condado Distrito 24  
 Vote por Uno  
 No más de la mitad de los miembros pueden ser elegidos del mismo sexo.

**Rudy D. Anthony**  
 Male /Masculino

**Derrick L. Coley**  
 Male /Masculino

**Democratic Central Committee At Large District 25**  
**Vote for 1**  
**No more than half of the members can be elected from the same gender.**  
 Comité Central Demócrata Representando el Condado Distrito 25  
 Vote por Uno  
 No más de la mitad de los miembros pueden ser elegidos del mismo sexo.

**Kent Roberson**  
 Male /Masculino

**Democratic Central Committee At Large District 26**  
**Vote for 1**  
**No more than half of the members can be elected from the same gender.**  
 Comité Central Demócrata Representando el Condado Distrito 26  
 Vote por Uno  
 No más de la mitad de los miembros pueden ser elegidos del mismo sexo.

**Clate D. Jackson**  
 Male /Masculino

**Jason Lewis**  
 Male /Masculino

**Democratic Central Committee At Large District 27**  
**Vote for 1**  
**No more than half of the members can be elected from the same gender.**  
 Comité Central Demócrata Representando el Condado Distrito 27  
 Vote por Uno  
 No más de la mitad de los miembros pueden ser elegidos del mismo sexo.

**Darrell C. Odom, Sr.**  
 Male /Masculino

**Democratic Central Committee At Large District 47**  
**Vote for 1**  
**No more than half of the members can be elected from the same gender.**  
 Comité Central Demócrata Representando el Condado Distrito 47  
 Vote por Uno  
 No más de la mitad de los miembros pueden ser elegidos del mismo sexo.

**Sarahita Wyatt-Paige**  
 Female /Femenino

**Democratic Central Committee District 47**  
**Vote for up to 3**  
**No more than half of the members can be elected from the same gender.**  
 Comité Central Demócrata Distrito 47  
 Vote por No Más de Tres  
 No más de la mitad de los miembros pueden ser elegidos del mismo sexo.

**Marlin Jenkins**  
 Male /Masculino

**Julio D. Murillo**  
 Male /Masculino

**Yolanda R. Quintanilla**  
 Female /Femenino

**Micah L. Watson**  
 Male /Masculino

**Charles Wiley**  
 Male /Masculino

**Official Ballot**  
**Gubernatorial Primary Election**  
**July 19, 2022**  
**State of Maryland, Prince George's County**  
**Democratic Ballot**

**BS DEM 243**  
**017-006**

Papeleta Electoral Oficial  
 Elección Primaria Gubernamental  
 19 de julio del 2022  
 Estado de Maryland, Condado de Prince George's  
 Papeleta del Partido Demócrata

**Instructions**  
**Instrucciones**

**Making Selections**  
**Seleccionando**



Fill in the oval to the left of the name of your choice. You must blacken the oval completely, and do not make any marks outside of the oval. You do not have to vote in every race.

Llene el óvalo a la izquierda del nombre de su selección. Debe rellenar el óvalo completamente y no haga ninguna marca fuera del óvalo. No tiene que votar en cada contienda.



Do not cross out or erase, or your vote may not count. If you make a mistake or a stray mark, you may ask for a new ballot.

No debe tachar o borrar, o su voto no se contará. Si comete un error o hace una marca demás, pueda solicitar una nueva papeleta.

<b>Governor / Lt. Governor</b> <b>Vote for 1</b> Gobernador / Vicegobernador Vote por Uno <input type="radio"/> <b>Rushern L. Baker, III</b> and /y <b>Nancy Navarro</b>
<input type="radio"/> <b>Jon Baron</b> and /y <b>Natalie Williams</b>
<input type="radio"/> <b>Peter Franchot</b> and /y <b>Monique Anderson-Walker</b>
<input type="radio"/> <b>Douglas F. Gansler</b> and /y <b>Candace Hollingsworth</b>
<input type="radio"/> <b>Ralph W. Jaffe</b> and /y <b>Mark Greben</b>
<input type="radio"/> <b>Ashwani Jain</b> and /y <b>La'Trece Hawkins Lytes</b>
<input type="radio"/> <b>John King</b> and /y <b>Michelle Daugherty Siri</b>
<input type="radio"/> <b>Wes Moore</b> and /y <b>Aruna Miller</b>
<input type="radio"/> <b>Tom Perez</b> and /y <b>Shannon Sneed</b>
<input type="radio"/> <b>Jerome M. Segal</b> and /y <b>Justinian M. Dispenza</b>

<b>Comptroller</b> <b>Vote for 1</b> Contralor Vote por Uno <input type="radio"/> <b>Timothy J. Adams</b> <input type="radio"/> <b>Brooke Elizabeth Lierman</b>
--

<b>Attorney General</b> <b>Vote for 1</b> Procurador General Vote por Uno <input type="radio"/> <b>Anthony G. Brown</b> <input type="radio"/> <b>Katie Curran O'Malley</b>
---

<b>U.S. Senator</b> <b>Vote for 1</b> Senador de los EE.UU. Vote por Uno <input type="radio"/> <b>Michelle L. Smith</b> <input type="radio"/> <b>Chris Van Hollen</b>
--

<b>Representative in Congress</b> <b>District 4</b> <b>Vote for 1</b> Representante en el Congreso Distrito 4 Vote por Uno <input type="radio"/> <b>Tammy Allison</b> <input type="radio"/> <b>Angela M. Angel</b> <input type="radio"/> <b>James Levi Curtis, Jr.</b> <input type="radio"/> <b>Donna F. Edwards</b> <input type="radio"/> <b>Matthew F. Fogg</b> <input type="radio"/> <b>Gregory Holmes</b> <input type="radio"/> <b>Glenn F. Ivey</b> <input type="radio"/> <b>Robert K. McGhee</b> <input type="radio"/> <b>Kim A. Shelton</b>
--

<b>State Senator</b> <b>District 47</b> <b>Vote for 1</b> Senador Estatal Distrito 47 Vote por Uno <input type="radio"/> <b>Malcolm Augustine</b> <input type="radio"/> <b>Rocio Treminio-Lopez</b>
--

<b>House of Delegates</b> <b>District 47A</b> <b>Vote for up to 2</b> Cámara de Delegados Distrito 47A Vote por No Más de Dos <input type="radio"/> <b>Diana M. Fennell</b> Unopposed /Sin Oponente <input type="radio"/> <b>Robert Julian Ivey</b> Unopposed /Sin Oponente
--

<b>County Executive</b> <b>Vote for 1</b> Ejecutivo del Condado Vote por Uno <input type="radio"/> <b>Angela D. Alsobrooks</b> <input type="radio"/> <b>Leigh Bodden</b> <input type="radio"/> <b>Billy W. Bridges</b> <input type="radio"/> <b>Sherman R. Hardy</b> <input type="radio"/> <b>Moisette Tonya Sweat</b>
--

<b>County Council At Large</b> <b>Vote for up to 2</b> Miembro del Concejo Representando el Condado Vote por No Más de Dos <input type="radio"/> <b>Rudy D. Anthony</b> <input type="radio"/> <b>Sam Elira, Sr.</b> <input type="radio"/> <b>Leo Bachi Eyombo</b> <input type="radio"/> <b>Mel Franklin</b> <input type="radio"/> <b>Stanford Fraser</b> <input type="radio"/> <b>Calvin S. Hawkins, Jr.</b> <input type="radio"/> <b>Jonathan White</b>
---

<b>County Council</b> <b>District 2</b> <b>Vote for 1</b> Concejo del Condado Distrito 2 Vote por Uno <input type="radio"/> <b>Wanika Fisher</b> <input type="radio"/> <b>Raymond Nevo</b> <input type="radio"/> <b>Victor Ramirez</b>
--

<b>Judge of the Circuit Court</b> <b>Circuit 7</b> <b>Vote for 1</b> Juez de la Corte de Circuito Circuito 7 Vote por Uno <input type="radio"/> <b>Brandon M. Burrell</b> <input type="radio"/> <b>Carol Ann Coderre</b> <input type="radio"/> <b>Malik Ali Shakur</b> <input type="radio"/> <b>Andrea D. Smith</b> <input type="radio"/> <b>Rhonda A. Wood</b>
---

<b>State's Attorney</b> <b>Vote for 1</b> Fiscal del Estado Vote por Uno <input type="radio"/> <b>Aisha Braveboy</b> Unopposed /Sin Oponente
---

<b>Clerk of the Circuit Court</b> <b>Vote for 1</b> Secretario de la Corte del Circuito Vote por Uno <input type="radio"/> <b>Mahasin El Amin</b> <input type="radio"/> <b>Laverne C. Henry</b>
---

<p><b>Register of Wills</b>  <b>Vote for 1</b>          Registrador Testamentario          Vote por Uno</p> <p><input type="radio"/> <b>Cereta A. Lee</b>          Unopposed /Sin Oponente</p>
<p><b>Judge of the Orphans' Court</b>  <b>Vote for up to 3</b>          Juez de la Corte de Huérfanos          Vote por No Más de Tres</p> <p><input type="radio"/> <b>Wendy Alise Cartwright</b>          Unopposed /Sin Oponente</p>
<p><input type="radio"/> <b>Jason A. DeLoach</b>          Unopposed /Sin Oponente</p>
<p><input type="radio"/> <b>Athena Malloy Groves</b>          Unopposed /Sin Oponente</p>
<p><b>Sheriff</b>  <b>Vote for 1</b>          Alguacil          Vote por Uno</p> <p><input type="radio"/> <b>John D.B. Carr</b></p> <p><input type="radio"/> <b>Elliott W. Gibson</b></p> <p><input type="radio"/> <b>Dave Grogan</b></p> <p><input type="radio"/> <b>Sylvester E. Jones, Sr.</b></p> <p><input type="radio"/> <b>Loralyn Mayo</b></p>
<p><b>Democratic Central Committee At Large District 21</b>  <b>Vote for 1</b>  <b>No more than half of the members can be elected from the same gender.</b>          Comité Central Demócrata Representando el Condado Distrito 21          Vote por Uno          No más de la mitad de los miembros pueden ser elegidos del mismo sexo.</p> <p><input type="radio"/> <b>Keith R. Sydnor</b>          Male /Masculino</p>
<p><b>Democratic Central Committee At Large District 22</b>  <b>Vote for 1</b>  <b>No more than half of the members can be elected from the same gender.</b>          Comité Central Demócrata Representando el Condado Distrito 22          Vote por Uno          No más de la mitad de los miembros pueden ser elegidos del mismo sexo.</p> <p><input type="radio"/> <b>Emmett V. Jordan</b>          Male /Masculino</p>

<p><b>Democratic Central Committee At Large District 23</b>  <b>Vote for 1</b>  <b>No more than half of the members can be elected from the same gender.</b>          Comité Central Demócrata Representando el Condado Distrito 23          Vote por Uno          No más de la mitad de los miembros pueden ser elegidos del mismo sexo.</p> <p><input type="radio"/> <b>Babatunde Alegbeleye</b>          Male /Masculino</p> <p><input type="radio"/> <b>Keenon James</b>          Male /Masculino</p> <p><input type="radio"/> <b>Sylvia Johnson</b>          Female /Femenino</p> <p><input type="radio"/> <b>Le Shaun Quander-Mosley</b>          Female /Femenino</p>
<p><b>Democratic Central Committee At Large District 24</b>  <b>Vote for 1</b>  <b>No more than half of the members can be elected from the same gender.</b>          Comité Central Demócrata Representando el Condado Distrito 24          Vote por Uno          No más de la mitad de los miembros pueden ser elegidos del mismo sexo.</p> <p><input type="radio"/> <b>Rudy D. Anthony</b>          Male /Masculino</p> <p><input type="radio"/> <b>Derrick L. Coley</b>          Male /Masculino</p>
<p><b>Democratic Central Committee At Large District 25</b>  <b>Vote for 1</b>  <b>No more than half of the members can be elected from the same gender.</b>          Comité Central Demócrata Representando el Condado Distrito 25          Vote por Uno          No más de la mitad de los miembros pueden ser elegidos del mismo sexo.</p> <p><input type="radio"/> <b>Kent Roberson</b>          Male /Masculino</p>
<p><b>Democratic Central Committee At Large District 26</b>  <b>Vote for 1</b>  <b>No more than half of the members can be elected from the same gender.</b>          Comité Central Demócrata Representando el Condado Distrito 26          Vote por Uno          No más de la mitad de los miembros pueden ser elegidos del mismo sexo.</p> <p><input type="radio"/> <b>Clate D. Jackson</b>          Male /Masculino</p> <p><input type="radio"/> <b>Jason Lewis</b>          Male /Masculino</p>

<p><b>Democratic Central Committee At Large District 27</b>  <b>Vote for 1</b>  <b>No more than half of the members can be elected from the same gender.</b>          Comité Central Demócrata Representando el Condado Distrito 27          Vote por Uno          No más de la mitad de los miembros pueden ser elegidos del mismo sexo.</p> <p><input type="radio"/> <b>Darrell C. Odom, Sr.</b>          Male /Masculino</p>
<p><b>Democratic Central Committee At Large District 47</b>  <b>Vote for 1</b>  <b>No more than half of the members can be elected from the same gender.</b>          Comité Central Demócrata Representando el Condado Distrito 47          Vote por Uno          No más de la mitad de los miembros pueden ser elegidos del mismo sexo.</p> <p><input type="radio"/> <b>Sarahita Wyatt-Paige</b>          Female /Femenino</p>
<p><b>Democratic Central Committee District 47</b>  <b>Vote for up to 3</b>  <b>No more than half of the members can be elected from the same gender.</b>          Comité Central Demócrata Distrito 47          Vote por No Más de Tres          No más de la mitad de los miembros pueden ser elegidos del mismo sexo.</p> <p><input type="radio"/> <b>Marlin Jenkins</b>          Male /Masculino</p> <p><input type="radio"/> <b>Julio D. Murillo</b>          Male /Masculino</p> <p><input type="radio"/> <b>Yolanda R. Quintanilla</b>          Female /Femenino</p> <p><input type="radio"/> <b>Micah L. Watson</b>          Male /Masculino</p> <p><input type="radio"/> <b>Charles Wiley</b>          Male /Masculino</p>

**Official Ballot**  
**Gubernatorial Primary Election**  
**July 19, 2022**  
**State of Maryland, Prince George's County**  
**Democratic Ballot**

**BS DEM 244**  
**017-007**

Papeleta Electoral Oficial  
 Elección Primaria Gubernamental  
 19 de julio del 2022  
 Estado de Maryland, Condado de Prince George's  
 Papeleta del Partido Demócrata

**Instructions**  
**Instrucciones**

**Making Selections**  
**Seleccionando**

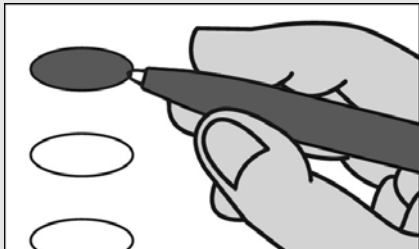

Fill in the oval to the left of the name of your choice. You must blacken the oval completely, and do not make any marks outside of the oval. You do not have to vote in every race.

Llene el óvalo a la izquierda del nombre de su selección. Debe rellenar el óvalo completamente y no haga ninguna marca fuera del óvalo. No tiene que votar en cada contienda.



Do not cross out or erase, or your vote may not count. If you make a mistake or a stray mark, you may ask for a new ballot.

No debe tachar o borrar, o su voto no se contará. Si comete un error o hace una marca demás, pueda solicitar una nueva papeleta.

<b>Governor / Lt. Governor</b> <b>Vote for 1</b> Gobernador / Vicegobernador Vote por Uno <input type="radio"/> <b>Rushern L. Baker, III</b> and /y <b>Nancy Navarro</b>
<input type="radio"/> <b>Jon Baron</b> and /y <b>Natalie Williams</b>
<input type="radio"/> <b>Peter Franchot</b> and /y <b>Monique Anderson-Walker</b>
<input type="radio"/> <b>Douglas F. Gansler</b> and /y <b>Candace Hollingsworth</b>
<input type="radio"/> <b>Ralph W. Jaffe</b> and /y <b>Mark Greben</b>
<input type="radio"/> <b>Ashwani Jain</b> and /y <b>La'Trece Hawkins Lytes</b>
<input type="radio"/> <b>John King</b> and /y <b>Michelle Daugherty Siri</b>
<input type="radio"/> <b>Wes Moore</b> and /y <b>Aruna Miller</b>
<input type="radio"/> <b>Tom Perez</b> and /y <b>Shannon Sneed</b>
<input type="radio"/> <b>Jerome M. Segal</b> and /y <b>Justinian M. Dispenza</b>

<b>Comptroller</b> <b>Vote for 1</b> Contralor Vote por Uno <input type="radio"/> <b>Timothy J. Adams</b> <input type="radio"/> <b>Brooke Elizabeth Lierman</b>
--

<b>Attorney General</b> <b>Vote for 1</b> Procurador General Vote por Uno <input type="radio"/> <b>Anthony G. Brown</b> <input type="radio"/> <b>Katie Curran O'Malley</b>
---

<b>U.S. Senator</b> <b>Vote for 1</b> Senador de los EE.UU. Vote por Uno <input type="radio"/> <b>Michelle L. Smith</b> <input type="radio"/> <b>Chris Van Hollen</b>
--

<b>Representative in Congress</b> <b>District 4</b> <b>Vote for 1</b> Representante en el Congreso Distrito 4 Vote por Uno <input type="radio"/> <b>Tammy Allison</b> <input type="radio"/> <b>Angela M. Angel</b> <input type="radio"/> <b>James Levi Curtis, Jr.</b> <input type="radio"/> <b>Donna F. Edwards</b> <input type="radio"/> <b>Matthew F. Fogg</b> <input type="radio"/> <b>Gregory Holmes</b> <input type="radio"/> <b>Glenn F. Ivey</b> <input type="radio"/> <b>Robert K. McGhee</b> <input type="radio"/> <b>Kim A. Shelton</b>
--

<b>State Senator</b> <b>District 47</b> <b>Vote for 1</b> Senador Estatal Distrito 47 Vote por Uno <input type="radio"/> <b>Malcolm Augustine</b> <input type="radio"/> <b>Rocio Treminio-Lopez</b>
--

<b>House of Delegates</b> <b>District 47A</b> <b>Vote for up to 2</b> Cámara de Delegados Distrito 47A Vote por No Más de Dos <input type="radio"/> <b>Diana M. Fennell</b> Unopposed /Sin Oponente <input type="radio"/> <b>Robert Julian Ivey</b> Unopposed /Sin Oponente
--

<b>County Executive</b> <b>Vote for 1</b> Ejecutivo del Condado Vote por Uno <input type="radio"/> <b>Angela D. Alsobrooks</b> <input type="radio"/> <b>Leigh Bodden</b> <input type="radio"/> <b>Billy W. Bridges</b> <input type="radio"/> <b>Sherman R. Hardy</b> <input type="radio"/> <b>Moisette Tonya Sweat</b>
--

<b>County Council At Large</b> <b>Vote for up to 2</b> Miembro del Concejo Representando el Condado Vote por No Más de Dos <input type="radio"/> <b>Rudy D. Anthony</b> <input type="radio"/> <b>Sam Elira, Sr.</b> <input type="radio"/> <b>Leo Bachi Eyombo</b> <input type="radio"/> <b>Mel Franklin</b> <input type="radio"/> <b>Stanford Fraser</b> <input type="radio"/> <b>Calvin S. Hawkins, Jr.</b> <input type="radio"/> <b>Jonathan White</b>
---

<b>County Council</b> <b>District 2</b> <b>Vote for 1</b> Concejo del Condado Distrito 2 Vote por Uno <input type="radio"/> <b>Wanika Fisher</b> <input type="radio"/> <b>Raymond Nevo</b> <input type="radio"/> <b>Victor Ramirez</b>
--

<b>Judge of the Circuit Court</b> <b>Circuit 7</b> <b>Vote for 1</b> Juez de la Corte de Circuito Circuito 7 Vote por Uno <input type="radio"/> <b>Brandon M. Burrell</b> <input type="radio"/> <b>Carol Ann Coderre</b> <input type="radio"/> <b>Malik Ali Shakur</b> <input type="radio"/> <b>Andrea D. Smith</b> <input type="radio"/> <b>Rhonda A. Wood</b>
---

<b>State's Attorney</b> <b>Vote for 1</b> Fiscal del Estado Vote por Uno <input type="radio"/> <b>Aisha Braveboy</b> Unopposed /Sin Oponente
---

<b>Clerk of the Circuit Court</b> <b>Vote for 1</b> Secretario de la Corte del Circuito Vote por Uno <input type="radio"/> <b>Mahasin El Amin</b> <input type="radio"/> <b>Laverne C. Henry</b>
---

<p><b>Register of Wills</b>  <b>Vote for 1</b>          Registrador Testamentario          Vote por Uno</p> <p><input type="radio"/> <b>Cereta A. Lee</b>          Unopposed /Sin Oponente</p>
<p><b>Judge of the Orphans' Court</b>  <b>Vote for up to 3</b>          Juez de la Corte de Huérfanos          Vote por No Más de Tres</p> <p><input type="radio"/> <b>Wendy Alise Cartwright</b>          Unopposed /Sin Oponente</p>
<p><input type="radio"/> <b>Jason A. DeLoach</b>          Unopposed /Sin Oponente</p>
<p><input type="radio"/> <b>Athena Malloy Groves</b>          Unopposed /Sin Oponente</p>
<p><b>Sheriff</b>  <b>Vote for 1</b>          Alguacil          Vote por Uno</p> <p><input type="radio"/> <b>John D.B. Carr</b></p>
<p><input type="radio"/> <b>Elliott W. Gibson</b></p>
<p><input type="radio"/> <b>Dave Grogan</b></p>
<p><input type="radio"/> <b>Sylvester E. Jones, Sr.</b></p>
<p><input type="radio"/> <b>Loralyn Mayo</b></p>
<p><b>Democratic Central Committee At Large District 21</b>  <b>Vote for 1</b>  <b>No more than half of the members can be elected from the same gender.</b>          Comité Central Demócrata Representando el Condado Distrito 21          Vote por Uno          No más de la mitad de los miembros pueden ser elegidos del mismo sexo.</p> <p><input type="radio"/> <b>Keith R. Sydnor</b>          Male /Masculino</p>
<p><b>Democratic Central Committee At Large District 22</b>  <b>Vote for 1</b>  <b>No more than half of the members can be elected from the same gender.</b>          Comité Central Demócrata Representando el Condado Distrito 22          Vote por Uno          No más de la mitad de los miembros pueden ser elegidos del mismo sexo.</p> <p><input type="radio"/> <b>Emmett V. Jordan</b>          Male /Masculino</p>

<p><b>Democratic Central Committee At Large District 23</b>  <b>Vote for 1</b>  <b>No more than half of the members can be elected from the same gender.</b>          Comité Central Demócrata Representando el Condado Distrito 23          Vote por Uno          No más de la mitad de los miembros pueden ser elegidos del mismo sexo.</p> <p><input type="radio"/> <b>Babatunde Alegbeleye</b>          Male /Masculino</p>
<p><input type="radio"/> <b>Keenon James</b>          Male /Masculino</p>
<p><input type="radio"/> <b>Sylvia Johnson</b>          Female /Femenino</p>
<p><input type="radio"/> <b>Le Shaun Quander-Mosley</b>          Female /Femenino</p>
<p><b>Democratic Central Committee At Large District 24</b>  <b>Vote for 1</b>  <b>No more than half of the members can be elected from the same gender.</b>          Comité Central Demócrata Representando el Condado Distrito 24          Vote por Uno          No más de la mitad de los miembros pueden ser elegidos del mismo sexo.</p> <p><input type="radio"/> <b>Rudy D. Anthony</b>          Male /Masculino</p>
<p><input type="radio"/> <b>Derrick L. Coley</b>          Male /Masculino</p>
<p><b>Democratic Central Committee At Large District 25</b>  <b>Vote for 1</b>  <b>No more than half of the members can be elected from the same gender.</b>          Comité Central Demócrata Representando el Condado Distrito 25          Vote por Uno          No más de la mitad de los miembros pueden ser elegidos del mismo sexo.</p> <p><input type="radio"/> <b>Kent Roberson</b>          Male /Masculino</p>
<p><b>Democratic Central Committee At Large District 26</b>  <b>Vote for 1</b>  <b>No more than half of the members can be elected from the same gender.</b>          Comité Central Demócrata Representando el Condado Distrito 26          Vote por Uno          No más de la mitad de los miembros pueden ser elegidos del mismo sexo.</p> <p><input type="radio"/> <b>Clate D. Jackson</b>          Male /Masculino</p>
<p><input type="radio"/> <b>Jason Lewis</b>          Male /Masculino</p>

<p><b>Democratic Central Committee At Large District 27</b>  <b>Vote for 1</b>  <b>No more than half of the members can be elected from the same gender.</b>          Comité Central Demócrata Representando el Condado Distrito 27          Vote por Uno          No más de la mitad de los miembros pueden ser elegidos del mismo sexo.</p> <p><input type="radio"/> <b>Darrell C. Odom, Sr.</b>          Male /Masculino</p>
<p><b>Democratic Central Committee At Large District 47</b>  <b>Vote for 1</b>  <b>No more than half of the members can be elected from the same gender.</b>          Comité Central Demócrata Representando el Condado Distrito 47          Vote por Uno          No más de la mitad de los miembros pueden ser elegidos del mismo sexo.</p> <p><input type="radio"/> <b>Sarahita Wyatt-Paige</b>          Female /Femenino</p>
<p><b>Democratic Central Committee District 47</b>  <b>Vote for up to 3</b>  <b>No more than half of the members can be elected from the same gender.</b>          Comité Central Demócrata Distrito 47          Vote por No Más de Tres          No más de la mitad de los miembros pueden ser elegidos del mismo sexo.</p> <p><input type="radio"/> <b>Marlin Jenkins</b>          Male /Masculino</p>
<p><input type="radio"/> <b>Julio D. Murillo</b>          Male /Masculino</p>
<p><input type="radio"/> <b>Yolanda R. Quintanilla</b>          Female /Femenino</p>
<p><input type="radio"/> <b>Micah L. Watson</b>          Male /Masculino</p>
<p><input type="radio"/> <b>Charles Wiley</b>          Male /Masculino</p>

**Official Ballot**  
**Gubernatorial Primary Election**  
**July 19, 2022**  
**State of Maryland, Prince George's County**  
**Democratic Ballot**

**BS DEM 245**  
**017-008**

Papeleta Electoral Oficial  
 Elección Primaria Gubernamental  
 19 de julio del 2022  
 Estado de Maryland, Condado de Prince George's  
 Papeleta del Partido Demócrata

**Instructions**  
**Instrucciones**

**Making Selections**  
**Seleccionando**



Fill in the oval to the left of the name of your choice. You must blacken the oval completely, and do not make any marks outside of the oval. You do not have to vote in every race.

Llene el óvalo a la izquierda del nombre de su selección. Debe rellenar el óvalo completamente y no haga ninguna marca fuera del óvalo. No tiene que votar en cada contienda.



Do not cross out or erase, or your vote may not count. If you make a mistake or a stray mark, you may ask for a new ballot.

No debe tachar o borrar, o su voto no se contará. Si comete un error o hace una marca demás, pueda solicitar una nueva papeleta.

<b>Governor / Lt. Governor</b> <b>Vote for 1</b> Gobernador / Vicegobernador Vote por Uno <input type="radio"/> <b>Rushern L. Baker, III</b> and /y <b>Nancy Navarro</b>
<input type="radio"/> <b>Jon Baron</b> and /y <b>Natalie Williams</b>
<input type="radio"/> <b>Peter Franchot</b> and /y <b>Monique Anderson-Walker</b>
<input type="radio"/> <b>Douglas F. Gansler</b> and /y <b>Candace Hollingsworth</b>
<input type="radio"/> <b>Ralph W. Jaffe</b> and /y <b>Mark Greben</b>
<input type="radio"/> <b>Ashwani Jain</b> and /y <b>LaTrece Hawkins Lytes</b>
<input type="radio"/> <b>John King</b> and /y <b>Michelle Daugherty Siri</b>
<input type="radio"/> <b>Wes Moore</b> and /y <b>Aruna Miller</b>
<input type="radio"/> <b>Tom Perez</b> and /y <b>Shannon Sneed</b>
<input type="radio"/> <b>Jerome M. Segal</b> and /y <b>Justinian M. Dispenza</b>

<b>Comptroller</b> <b>Vote for 1</b> Contralor Vote por Uno <input type="radio"/> <b>Timothy J. Adams</b> <input type="radio"/> <b>Brooke Elizabeth Lierman</b>
<b>Attorney General</b> <b>Vote for 1</b> Procurador General Vote por Uno <input type="radio"/> <b>Anthony G. Brown</b> <input type="radio"/> <b>Katie Curran O'Malley</b>
<b>U.S. Senator</b> <b>Vote for 1</b> Senador de los EE.UU. Vote por Uno <input type="radio"/> <b>Michelle L. Smith</b> <input type="radio"/> <b>Chris Van Hollen</b>
<b>Representative in Congress</b> <b>District 4</b> <b>Vote for 1</b> Representante en el Congreso Distrito 4 Vote por Uno <input type="radio"/> <b>Tammy Allison</b> <input type="radio"/> <b>Angela M. Angel</b> <input type="radio"/> <b>James Levi Curtis, Jr.</b> <input type="radio"/> <b>Donna F. Edwards</b> <input type="radio"/> <b>Matthew F. Fogg</b> <input type="radio"/> <b>Gregory Holmes</b> <input type="radio"/> <b>Glenn F. Ivey</b> <input type="radio"/> <b>Robert K. McGhee</b> <input type="radio"/> <b>Kim A. Shelton</b>
<b>State Senator</b> <b>District 47</b> <b>Vote for 1</b> Senador Estatal Distrito 47 Vote por Uno <input type="radio"/> <b>Malcolm Augustine</b> <input type="radio"/> <b>Rocio Treminio-Lopez</b>
<b>House of Delegates</b> <b>District 47B</b> <b>Vote for 1</b> Cámara de Delegados Distrito 47B Vote por Uno <input type="radio"/> <b>Marlin Jenkins</b> <input type="radio"/> <b>Jorge Sactic</b> <input type="radio"/> <b>Deni Taveras</b>
<b>County Executive</b> <b>Vote for 1</b> Ejecutivo del Condado Vote por Uno <input type="radio"/> <b>Angela D. Alsobrooks</b> <input type="radio"/> <b>Leigh Bodden</b> <input type="radio"/> <b>Billy W. Bridges</b> <input type="radio"/> <b>Sherman R. Hardy</b> <input type="radio"/> <b>Moisette Tonya Sweat</b>

<b>County Council At Large</b> <b>Vote for up to 2</b> Miembro del Concejo Representando el Condado Vote por No Más de Dos <input type="radio"/> <b>Rudy D. Anthony</b> <input type="radio"/> <b>Sam Elira, Sr.</b> <input type="radio"/> <b>Leo Bachi Eyombo</b> <input type="radio"/> <b>Mel Franklin</b> <input type="radio"/> <b>Stanford Fraser</b> <input type="radio"/> <b>Calvin S. Hawkins, Jr.</b> <input type="radio"/> <b>Jonathan White</b>
<b>County Council</b> <b>District 2</b> <b>Vote for 1</b> Concejo del Condado Distrito 2 Vote por Uno <input type="radio"/> <b>Wanika Fisher</b> <input type="radio"/> <b>Raymond Nevo</b> <input type="radio"/> <b>Victor Ramirez</b>
<b>Judge of the Circuit Court</b> <b>Circuit 7</b> <b>Vote for 1</b> Juez de la Corte de Circuito Circuito 7 Vote por Uno <input type="radio"/> <b>Brandon M. Burrell</b> <input type="radio"/> <b>Carol Ann Coderre</b> <input type="radio"/> <b>Malik Ali Shakur</b> <input type="radio"/> <b>Andrea D. Smith</b> <input type="radio"/> <b>Rhonda A. Wood</b>
<b>State's Attorney</b> <b>Vote for 1</b> Fiscal del Estado Vote por Uno <input type="radio"/> <b>Aisha Braveboy</b> <b>Unopposed /Sin Oponente</b>
<b>Clerk of the Circuit Court</b> <b>Vote for 1</b> Secretario de la Corte del Circuito Vote por Uno <input type="radio"/> <b>Mahasin El Amin</b> <input type="radio"/> <b>Laverne C. Henry</b>
<b>Register of Wills</b> <b>Vote for 1</b> Registrador Testamentario Vote por Uno <input type="radio"/> <b>Cereta A. Lee</b> <b>Unopposed /Sin Oponente</b>

**Judge of the Orphans' Court**  
**Vote for up to 3**  
 Juez de la Corte de Huérfanos  
 Vote por No Más de Tres

**Wendy Alise Cartwright**  
 Unopposed /Sin Oponente

**Jason A. DeLoach**  
 Unopposed /Sin Oponente

**Athena Malloy Groves**  
 Unopposed /Sin Oponente

**Sheriff**  
**Vote for 1**  
 Alguacil  
 Vote por Uno

**John D.B. Carr**

**Elliott W. Gibson**

**Dave Grogan**

**Sylvester E. Jones, Sr.**

**Loralyn Mayo**

**Democratic Central Committee At Large District 21**  
**Vote for 1**  
**No more than half of the members can be elected from the same gender.**  
 Comité Central Demócrata Representando el Condado Distrito 21  
 Vote por Uno  
 No más de la mitad de los miembros pueden ser elegidos del mismo sexo.

**Keith R. Sydnor**  
 Male /Masculino

**Democratic Central Committee At Large District 22**  
**Vote for 1**  
**No more than half of the members can be elected from the same gender.**  
 Comité Central Demócrata Representando el Condado Distrito 22  
 Vote por Uno  
 No más de la mitad de los miembros pueden ser elegidos del mismo sexo.

**Emmett V. Jordan**  
 Male /Masculino

**Democratic Central Committee At Large District 23**  
**Vote for 1**  
**No more than half of the members can be elected from the same gender.**  
 Comité Central Demócrata Representando el Condado Distrito 23  
 Vote por Uno  
 No más de la mitad de los miembros pueden ser elegidos del mismo sexo.

**Babatunde Alegbeleye**  
 Male /Masculino

**Keenon James**  
 Male /Masculino

**Sylvia Johnson**  
 Female /Femenino

**Le Shaun Quander-Mosley**  
 Female /Femenino

**Democratic Central Committee At Large District 24**  
**Vote for 1**  
**No more than half of the members can be elected from the same gender.**  
 Comité Central Demócrata Representando el Condado Distrito 24  
 Vote por Uno  
 No más de la mitad de los miembros pueden ser elegidos del mismo sexo.

**Rudy D. Anthony**  
 Male /Masculino

**Derrick L. Coley**  
 Male /Masculino

**Democratic Central Committee At Large District 25**  
**Vote for 1**  
**No more than half of the members can be elected from the same gender.**  
 Comité Central Demócrata Representando el Condado Distrito 25  
 Vote por Uno  
 No más de la mitad de los miembros pueden ser elegidos del mismo sexo.

**Kent Roberson**  
 Male /Masculino

**Democratic Central Committee At Large District 26**  
**Vote for 1**  
**No more than half of the members can be elected from the same gender.**  
 Comité Central Demócrata Representando el Condado Distrito 26  
 Vote por Uno  
 No más de la mitad de los miembros pueden ser elegidos del mismo sexo.

**Clate D. Jackson**  
 Male /Masculino

**Jason Lewis**  
 Male /Masculino

**Democratic Central Committee At Large District 27**  
**Vote for 1**  
**No more than half of the members can be elected from the same gender.**  
 Comité Central Demócrata Representando el Condado Distrito 27  
 Vote por Uno  
 No más de la mitad de los miembros pueden ser elegidos del mismo sexo.

**Darrell C. Odom, Sr.**  
 Male /Masculino

**Democratic Central Committee At Large District 47**  
**Vote for 1**  
**No more than half of the members can be elected from the same gender.**  
 Comité Central Demócrata Representando el Condado Distrito 47  
 Vote por Uno  
 No más de la mitad de los miembros pueden ser elegidos del mismo sexo.

**Sarahita Wyatt-Paige**  
 Female /Femenino

**Democratic Central Committee District 47**  
**Vote for up to 3**  
**No more than half of the members can be elected from the same gender.**  
 Comité Central Demócrata Distrito 47  
 Vote por No Más de Tres  
 No más de la mitad de los miembros pueden ser elegidos del mismo sexo.

**Marlin Jenkins**  
 Male /Masculino

**Julio D. Murillo**  
 Male /Masculino

**Yolanda R. Quintanilla**  
 Female /Femenino

**Micah L. Watson**  
 Male /Masculino

**Charles Wiley**  
 Male /Masculino



**Official Ballot**  
**Gubernatorial Primary Election**  
**July 19, 2022**  
**State of Maryland, Prince George's County**  
**Democratic Ballot**

**BS DEM 246**  
**017-009**

Papeleta Electoral Oficial  
 Elección Primaria Gubernamental  
 19 de julio del 2022  
 Estado de Maryland, Condado de Prince George's  
 Papeleta del Partido Demócrata

**Instructions**  
**Instrucciones**

**Making Selections**  
**Seleccionando**



Fill in the oval to the left of the name of your choice. You must blacken the oval completely, and do not make any marks outside of the oval. You do not have to vote in every race.

Llene el óvalo a la izquierda del nombre de su selección. Debe rellenar el óvalo completamente y no haga ninguna marca fuera del óvalo. No tiene que votar en cada contienda.



Do not cross out or erase, or your vote may not count. If you make a mistake or a stray mark, you may ask for a new ballot.

No debe tachar o borrar, o su voto no se contará. Si comete un error o hace una marca demás, pueda solicitar una nueva papeleta.

<b>Governor / Lt. Governor</b> <b>Vote for 1</b> Gobernador / Vicegobernador Vote por Uno <input type="radio"/> <b>Rushern L. Baker, III</b> and /y <b>Nancy Navarro</b>
<input type="radio"/> <b>Jon Baron</b> and /y <b>Natalie Williams</b>
<input type="radio"/> <b>Peter Franchot</b> and /y <b>Monique Anderson-Walker</b>
<input type="radio"/> <b>Douglas F. Gansler</b> and /y <b>Candace Hollingsworth</b>
<input type="radio"/> <b>Ralph W. Jaffe</b> and /y <b>Mark Greben</b>
<input type="radio"/> <b>Ashwani Jain</b> and /y <b>La'Trece Hawkins Lytes</b>
<input type="radio"/> <b>John King</b> and /y <b>Michelle Daugherty Siri</b>
<input type="radio"/> <b>Wes Moore</b> and /y <b>Aruna Miller</b>
<input type="radio"/> <b>Tom Perez</b> and /y <b>Shannon Sneed</b>
<input type="radio"/> <b>Jerome M. Segal</b> and /y <b>Justinian M. Dispenza</b>

<b>Comptroller</b> <b>Vote for 1</b> Contralor Vote por Uno <input type="radio"/> <b>Timothy J. Adams</b> <input type="radio"/> <b>Brooke Elizabeth Lierman</b>
--

<b>Attorney General</b> <b>Vote for 1</b> Procurador General Vote por Uno <input type="radio"/> <b>Anthony G. Brown</b> <input type="radio"/> <b>Katie Curran O'Malley</b>
---

<b>U.S. Senator</b> <b>Vote for 1</b> Senador de los EE.UU. Vote por Uno <input type="radio"/> <b>Michelle L. Smith</b> <input type="radio"/> <b>Chris Van Hollen</b>
--

<b>Representative in Congress</b> <b>District 4</b> <b>Vote for 1</b> Representante en el Congreso Distrito 4 Vote por Uno <input type="radio"/> <b>Tammy Allison</b> <input type="radio"/> <b>Angela M. Angel</b> <input type="radio"/> <b>James Levi Curtis, Jr.</b> <input type="radio"/> <b>Donna F. Edwards</b> <input type="radio"/> <b>Matthew F. Fogg</b> <input type="radio"/> <b>Gregory Holmes</b> <input type="radio"/> <b>Glenn F. Ivey</b> <input type="radio"/> <b>Robert K. McGhee</b> <input type="radio"/> <b>Kim A. Shelton</b>
--

<b>State Senator</b> <b>District 21</b> <b>Vote for 1</b> Senador Estatal Distrito 21 Vote por Uno <input type="radio"/> <b>Jim Rosapepe</b> Unopposed /Sin Oponente
---

<b>House of Delegates</b> <b>District 21</b> <b>Vote for up to 3</b> Cámara de Delegados Distrito 21 Vote por No Más de Tres <input type="radio"/> <b>Ben Barnes</b> Unopposed /Sin Oponente <input type="radio"/> <b>Mary A. Lehman</b> Unopposed /Sin Oponente <input type="radio"/> <b>Joseline A. Peña-Melnyk</b> Unopposed /Sin Oponente
--

<b>County Executive</b> <b>Vote for 1</b> Ejecutivo del Condado Vote por Uno <input type="radio"/> <b>Angela D. Alsobrooks</b> <input type="radio"/> <b>Leigh Bodden</b> <input type="radio"/> <b>Billy W. Bridges</b> <input type="radio"/> <b>Sherman R. Hardy</b> <input type="radio"/> <b>Moisette Tonya Sweat</b>
--

<b>County Council At Large</b> <b>Vote for up to 2</b> Miembro del Concejo Representando el Condado Vote por No Más de Dos <input type="radio"/> <b>Rudy D. Anthony</b> <input type="radio"/> <b>Sam Elira, Sr.</b> <input type="radio"/> <b>Leo Bachi Eyombo</b> <input type="radio"/> <b>Mel Franklin</b> <input type="radio"/> <b>Stanford Fraser</b> <input type="radio"/> <b>Calvin S. Hawkins, Jr.</b> <input type="radio"/> <b>Jonathan White</b>
---

<b>County Council</b> <b>District 2</b> <b>Vote for 1</b> Concejo del Condado Distrito 2 Vote por Uno <input type="radio"/> <b>Wanika Fisher</b> <input type="radio"/> <b>Raymond Nevo</b> <input type="radio"/> <b>Victor Ramirez</b>
--

<b>Judge of the Circuit Court</b> <b>Circuit 7</b> <b>Vote for 1</b> Juez de la Corte de Circuito Circuito 7 Vote por Uno <input type="radio"/> <b>Brandon M. Burrell</b> <input type="radio"/> <b>Carol Ann Coderre</b> <input type="radio"/> <b>Malik Ali Shakur</b> <input type="radio"/> <b>Andrea D. Smith</b> <input type="radio"/> <b>Rhonda A. Wood</b>
---

<b>State's Attorney</b> <b>Vote for 1</b> Fiscal del Estado Vote por Uno <input type="radio"/> <b>Aisha Braveboy</b> Unopposed /Sin Oponente
---

<b>Clerk of the Circuit Court</b> <b>Vote for 1</b> Secretario de la Corte del Circuito Vote por Uno <input type="radio"/> <b>Mahasin El Amin</b> <input type="radio"/> <b>Laverne C. Henry</b>
---

<p><b>Register of Wills</b>  <b>Vote for 1</b>          Registrador Testamentario          Vote por Uno</p> <p><input type="radio"/> <b>Cereta A. Lee</b>          Unopposed /Sin Oponente</p>
<p><b>Judge of the Orphans' Court</b>  <b>Vote for up to 3</b>          Juez de la Corte de Huérfanos          Vote por No Más de Tres</p> <p><input type="radio"/> <b>Wendy Alise Cartwright</b>          Unopposed /Sin Oponente</p> <p><input type="radio"/> <b>Jason A. DeLoach</b>          Unopposed /Sin Oponente</p> <p><input type="radio"/> <b>Athena Malloy Groves</b>          Unopposed /Sin Oponente</p>
<p><b>Sheriff</b>  <b>Vote for 1</b>          Alguacil          Vote por Uno</p> <p><input type="radio"/> <b>John D.B. Carr</b></p> <p><input type="radio"/> <b>Elliott W. Gibson</b></p> <p><input type="radio"/> <b>Dave Grogan</b></p> <p><input type="radio"/> <b>Sylvester E. Jones, Sr.</b></p> <p><input type="radio"/> <b>Loralyn Mayo</b></p>
<p><b>Democratic Central Committee At Large District 21</b>  <b>Vote for 1</b>  <b>No more than half of the members can be elected from the same gender.</b>          Comité Central Demócrata Representando el Condado Distrito 21          Vote por Uno          No más de la mitad de los miembros pueden ser elegidos del mismo sexo.</p> <p><input type="radio"/> <b>Keith R. Sydnor</b>          Male /Masculino</p>
<p><b>Democratic Central Committee At Large District 22</b>  <b>Vote for 1</b>  <b>No more than half of the members can be elected from the same gender.</b>          Comité Central Demócrata Representando el Condado Distrito 22          Vote por Uno          No más de la mitad de los miembros pueden ser elegidos del mismo sexo.</p> <p><input type="radio"/> <b>Emmett V. Jordan</b>          Male /Masculino</p>

<p><b>Democratic Central Committee At Large District 23</b>  <b>Vote for 1</b>  <b>No more than half of the members can be elected from the same gender.</b>          Comité Central Demócrata Representando el Condado Distrito 23          Vote por Uno          No más de la mitad de los miembros pueden ser elegidos del mismo sexo.</p> <p><input type="radio"/> <b>Babatunde Alegbeleye</b>          Male /Masculino</p> <p><input type="radio"/> <b>Keenon James</b>          Male /Masculino</p> <p><input type="radio"/> <b>Sylvia Johnson</b>          Female /Femenino</p> <p><input type="radio"/> <b>Le Shaun Quander-Mosley</b>          Female /Femenino</p>
<p><b>Democratic Central Committee At Large District 24</b>  <b>Vote for 1</b>  <b>No more than half of the members can be elected from the same gender.</b>          Comité Central Demócrata Representando el Condado Distrito 24          Vote por Uno          No más de la mitad de los miembros pueden ser elegidos del mismo sexo.</p> <p><input type="radio"/> <b>Rudy D. Anthony</b>          Male /Masculino</p> <p><input type="radio"/> <b>Derrick L. Coley</b>          Male /Masculino</p>
<p><b>Democratic Central Committee At Large District 25</b>  <b>Vote for 1</b>  <b>No more than half of the members can be elected from the same gender.</b>          Comité Central Demócrata Representando el Condado Distrito 25          Vote por Uno          No más de la mitad de los miembros pueden ser elegidos del mismo sexo.</p> <p><input type="radio"/> <b>Kent Roberson</b>          Male /Masculino</p>
<p><b>Democratic Central Committee At Large District 26</b>  <b>Vote for 1</b>  <b>No more than half of the members can be elected from the same gender.</b>          Comité Central Demócrata Representando el Condado Distrito 26          Vote por Uno          No más de la mitad de los miembros pueden ser elegidos del mismo sexo.</p> <p><input type="radio"/> <b>Clate D. Jackson</b>          Male /Masculino</p> <p><input type="radio"/> <b>Jason Lewis</b>          Male /Masculino</p>

<p><b>Democratic Central Committee At Large District 27</b>  <b>Vote for 1</b>  <b>No more than half of the members can be elected from the same gender.</b>          Comité Central Demócrata Representando el Condado Distrito 27          Vote por Uno          No más de la mitad de los miembros pueden ser elegidos del mismo sexo.</p> <p><input type="radio"/> <b>Darrell C. Odom, Sr.</b>          Male /Masculino</p>
<p><b>Democratic Central Committee At Large District 47</b>  <b>Vote for 1</b>  <b>No more than half of the members can be elected from the same gender.</b>          Comité Central Demócrata Representando el Condado Distrito 47          Vote por Uno          No más de la mitad de los miembros pueden ser elegidos del mismo sexo.</p> <p><input type="radio"/> <b>Sarahita Wyatt-Paige</b>          Female /Femenino</p>
<p><b>Democratic Central Committee District 21</b>  <b>Vote for up to 3</b>  <b>No more than half of the members can be elected from the same gender.</b>          Comité Central Demócrata Distrito 21          Vote por No Más de Tres          No más de la mitad de los miembros pueden ser elegidos del mismo sexo.</p> <p><input type="radio"/> <b>Andrew M. Fellows</b>          Male /Masculino</p> <p><input type="radio"/> <b>Michelle García</b>          Female /Femenino</p> <p><input type="radio"/> <b>Denise Mitchell</b>          Female /Femenino</p>

**Official Ballot**  
**Gubernatorial Primary Election**  
**July 19, 2022**  
**State of Maryland, Prince George's County**  
**Democratic Ballot**

**BS DEM 247**  
**017-010**

Papeleta Electoral Oficial  
 Elección Primaria Gubernamental  
 19 de julio del 2022  
 Estado de Maryland, Condado de Prince George's  
 Papeleta del Partido Demócrata

**Instructions**  
**Instrucciones**

**Making Selections**  
**Seleccionando**



Fill in the oval to the left of the name of your choice. You must blacken the oval completely, and do not make any marks outside of the oval. You do not have to vote in every race.

Llene el óvalo a la izquierda del nombre de su selección. Debe rellenar el óvalo completamente y no haga ninguna marca fuera del óvalo. No tiene que votar en cada contienda.



Do not cross out or erase, or your vote may not count. If you make a mistake or a stray mark, you may ask for a new ballot.

No debe tachar o borrar, o su voto no se contará. Si comete un error o hace una marca demás, pueda solicitar una nueva papeleta.

<b>Governor / Lt. Governor</b> <b>Vote for 1</b> Gobernador / Vicegobernador Vote por Uno	<input type="radio"/> <b>Rushern L. Baker, III</b> and /y <b>Nancy Navarro</b>
	<input type="radio"/> <b>Jon Baron</b> and /y <b>Natalie Williams</b>
	<input type="radio"/> <b>Peter Franchot</b> and /y <b>Monique Anderson-Walker</b>
	<input type="radio"/> <b>Douglas F. Gansler</b> and /y <b>Candace Hollingsworth</b>
	<input type="radio"/> <b>Ralph W. Jaffe</b> and /y <b>Mark Greben</b>
	<input type="radio"/> <b>Ashwani Jain</b> and /y <b>LaTrece Hawkins Lytes</b>
	<input type="radio"/> <b>John King</b> and /y <b>Michelle Daugherty Siri</b>
	<input type="radio"/> <b>Wes Moore</b> and /y <b>Aruna Miller</b>
	<input type="radio"/> <b>Tom Perez</b> and /y <b>Shannon Sneed</b>
	<input type="radio"/> <b>Jerome M. Segal</b> and /y <b>Justinian M. Dispenza</b>

<b>Comptroller</b> <b>Vote for 1</b> Contralor Vote por Uno	<input type="radio"/> <b>Timothy J. Adams</b>
	<input type="radio"/> <b>Brooke Elizabeth Lierman</b>
<b>Attorney General</b> <b>Vote for 1</b> Procurador General Vote por Uno	<input type="radio"/> <b>Anthony G. Brown</b>
	<input type="radio"/> <b>Katie Curran O'Malley</b>
<b>U.S. Senator</b> <b>Vote for 1</b> Senador de los EE.UU. Vote por Uno	<input type="radio"/> <b>Michelle L. Smith</b>
	<input type="radio"/> <b>Chris Van Hollen</b>
<b>Representative in Congress</b> <b>District 4</b> <b>Vote for 1</b> Representante en el Congreso Distrito 4 Vote por Uno	<input type="radio"/> <b>Tammy Allison</b>
	<input type="radio"/> <b>Angela M. Angel</b>
	<input type="radio"/> <b>James Levi Curtis, Jr.</b>
	<input type="radio"/> <b>Donna F. Edwards</b>
	<input type="radio"/> <b>Matthew F. Fogg</b>
	<input type="radio"/> <b>Gregory Holmes</b>
	<input type="radio"/> <b>Glenn F. Ivey</b>
	<input type="radio"/> <b>Robert K. McGhee</b>
	<input type="radio"/> <b>Kim A. Shelton</b>
<b>State Senator</b> <b>District 47</b> <b>Vote for 1</b> Senador Estatal Distrito 47 Vote por Uno	<input type="radio"/> <b>Malcolm Augustine</b>
	<input type="radio"/> <b>Rocio Treminio-Lopez</b>
<b>House of Delegates</b> <b>District 47B</b> <b>Vote for 1</b> Cámara de Delegados Distrito 47B Vote por Uno	<input type="radio"/> <b>Marlin Jenkins</b>
	<input type="radio"/> <b>Jorge Sactic</b>
	<input type="radio"/> <b>Deni Taveras</b>
<b>County Executive</b> <b>Vote for 1</b> Ejecutivo del Condado Vote por Uno	<input type="radio"/> <b>Angela D. Alsobrooks</b>
	<input type="radio"/> <b>Leigh Bodden</b>
	<input type="radio"/> <b>Billy W. Bridges</b>
	<input type="radio"/> <b>Sherman R. Hardy</b>
	<input type="radio"/> <b>Moisette Tonya Sweat</b>

<b>County Council At Large</b> <b>Vote for up to 2</b> Miembro del Concejo Representando el Condado Vote por No Más de Dos	<input type="radio"/> <b>Rudy D. Anthony</b>
	<input type="radio"/> <b>Sam Elira, Sr.</b>
	<input type="radio"/> <b>Leo Bachi Eyombo</b>
	<input type="radio"/> <b>Mel Franklin</b>
	<input type="radio"/> <b>Stanford Fraser</b>
	<input type="radio"/> <b>Calvin S. Hawkins, Jr.</b>
	<input type="radio"/> <b>Jonathan White</b>
<b>County Council</b> <b>District 2</b> <b>Vote for 1</b> Concejo del Condado Distrito 2 Vote por Uno	<input type="radio"/> <b>Wanika Fisher</b>
	<input type="radio"/> <b>Raymond Nevo</b>
	<input type="radio"/> <b>Victor Ramirez</b>
<b>Judge of the Circuit Court</b> <b>Circuit 7</b> <b>Vote for 1</b> Juez de la Corte de Circuito Circuito 7 Vote por Uno	<input type="radio"/> <b>Brandon M. Burrell</b>
	<input type="radio"/> <b>Carol Ann Coderre</b>
	<input type="radio"/> <b>Malik Ali Shakur</b>
	<input type="radio"/> <b>Andrea D. Smith</b>
	<input type="radio"/> <b>Rhonda A. Wood</b>
<b>State's Attorney</b> <b>Vote for 1</b> Fiscal del Estado Vote por Uno	<input type="radio"/> <b>Aisha Braveboy</b> <b>Unopposed /Sin Oponente</b>
<b>Clerk of the Circuit Court</b> <b>Vote for 1</b> Secretario de la Corte del Circuito Vote por Uno	<input type="radio"/> <b>Mahasin El Amin</b>
	<input type="radio"/> <b>Laverne C. Henry</b>
<b>Register of Wills</b> <b>Vote for 1</b> Registrador Testamentario Vote por Uno	<input type="radio"/> <b>Cereta A. Lee</b> <b>Unopposed /Sin Oponente</b>

**Judge of the Orphans' Court**  
**Vote for up to 3**  
 Juez de la Corte de Huérfanos  
 Vote por No Más de Tres

**Wendy Alise Cartwright**  
 Unopposed /Sin Oponente

**Jason A. DeLoach**  
 Unopposed /Sin Oponente

**Athena Malloy Groves**  
 Unopposed /Sin Oponente

**Sheriff**  
**Vote for 1**  
 Alguacil  
 Vote por Uno

**John D.B. Carr**

**Elliott W. Gibson**

**Dave Grogan**

**Sylvester E. Jones, Sr.**

**Loralyn Mayo**

**Democratic Central Committee At Large District 21**  
**Vote for 1**  
**No more than half of the members can be elected from the same gender.**  
 Comité Central Demócrata Representando el Condado Distrito 21  
 Vote por Uno  
 No más de la mitad de los miembros pueden ser elegidos del mismo sexo.

**Keith R. Sydnor**  
 Male /Masculino

**Democratic Central Committee At Large District 22**  
**Vote for 1**  
**No more than half of the members can be elected from the same gender.**  
 Comité Central Demócrata Representando el Condado Distrito 22  
 Vote por Uno  
 No más de la mitad de los miembros pueden ser elegidos del mismo sexo.

**Emmett V. Jordan**  
 Male /Masculino

**Democratic Central Committee At Large District 23**  
**Vote for 1**  
**No more than half of the members can be elected from the same gender.**  
 Comité Central Demócrata Representando el Condado Distrito 23  
 Vote por Uno  
 No más de la mitad de los miembros pueden ser elegidos del mismo sexo.

**Babatunde Alegbeleye**  
 Male /Masculino

**Keenon James**  
 Male /Masculino

**Sylvia Johnson**  
 Female /Femenino

**Le Shaun Quander-Mosley**  
 Female /Femenino

**Democratic Central Committee At Large District 24**  
**Vote for 1**  
**No more than half of the members can be elected from the same gender.**  
 Comité Central Demócrata Representando el Condado Distrito 24  
 Vote por Uno  
 No más de la mitad de los miembros pueden ser elegidos del mismo sexo.

**Rudy D. Anthony**  
 Male /Masculino

**Derrick L. Coley**  
 Male /Masculino

**Democratic Central Committee At Large District 25**  
**Vote for 1**  
**No more than half of the members can be elected from the same gender.**  
 Comité Central Demócrata Representando el Condado Distrito 25  
 Vote por Uno  
 No más de la mitad de los miembros pueden ser elegidos del mismo sexo.

**Kent Roberson**  
 Male /Masculino

**Democratic Central Committee At Large District 26**  
**Vote for 1**  
**No more than half of the members can be elected from the same gender.**  
 Comité Central Demócrata Representando el Condado Distrito 26  
 Vote por Uno  
 No más de la mitad de los miembros pueden ser elegidos del mismo sexo.

**Clate D. Jackson**  
 Male /Masculino

**Jason Lewis**  
 Male /Masculino

**Democratic Central Committee At Large District 27**  
**Vote for 1**  
**No more than half of the members can be elected from the same gender.**  
 Comité Central Demócrata Representando el Condado Distrito 27  
 Vote por Uno  
 No más de la mitad de los miembros pueden ser elegidos del mismo sexo.

**Darrell C. Odom, Sr.**  
 Male /Masculino

**Democratic Central Committee At Large District 47**  
**Vote for 1**  
**No more than half of the members can be elected from the same gender.**  
 Comité Central Demócrata Representando el Condado Distrito 47  
 Vote por Uno  
 No más de la mitad de los miembros pueden ser elegidos del mismo sexo.

**Sarahita Wyatt-Paige**  
 Female /Femenino

**Democratic Central Committee District 47**  
**Vote for up to 3**  
**No more than half of the members can be elected from the same gender.**  
 Comité Central Demócrata Distrito 47  
 Vote por No Más de Tres  
 No más de la mitad de los miembros pueden ser elegidos del mismo sexo.

**Marlin Jenkins**  
 Male /Masculino

**Julio D. Murillo**  
 Male /Masculino

**Yolanda R. Quintanilla**  
 Female /Femenino

**Micah L. Watson**  
 Male /Masculino

**Charles Wiley**  
 Male /Masculino

**Official Ballot**  
**Gubernatorial Primary Election**  
**July 19, 2022**  
**State of Maryland, Prince George's County**  
**Democratic Ballot**

**BS DEM 248**  
**017-011**

Papeleta Electoral Oficial  
 Elección Primaria Gubernamental  
 19 de julio del 2022  
 Estado de Maryland, Condado de Prince George's  
 Papeleta del Partido Demócrata

**Instructions**  
**Instrucciones**

**Making Selections**  
**Seleccionando**



Fill in the oval to the left of the name of your choice. You must blacken the oval completely, and do not make any marks outside of the oval. You do not have to vote in every race.

Llene el óvalo a la izquierda del nombre de su selección. Debe rellenar el óvalo completamente y no haga ninguna marca fuera del óvalo. No tiene que votar en cada contienda.



Do not cross out or erase, or your vote may not count. If you make a mistake or a stray mark, you may ask for a new ballot.

No debe tachar o borrar, o su voto no se contará. Si comete un error o hace una marca demás, pueda solicitar una nueva papeleta.

<b>Governor / Lt. Governor</b> <b>Vote for 1</b> Gobernador / Vicegobernador Vote por Uno <input type="radio"/> <b>Rushern L. Baker, III</b> and /y <b>Nancy Navarro</b>
<input type="radio"/> <b>Jon Baron</b> and /y <b>Natalie Williams</b>
<input type="radio"/> <b>Peter Franchot</b> and /y <b>Monique Anderson-Walker</b>
<input type="radio"/> <b>Douglas F. Gansler</b> and /y <b>Candace Hollingsworth</b>
<input type="radio"/> <b>Ralph W. Jaffe</b> and /y <b>Mark Greben</b>
<input type="radio"/> <b>Ashwani Jain</b> and /y <b>La'Trece Hawkins Lytes</b>
<input type="radio"/> <b>John King</b> and /y <b>Michelle Daugherty Siri</b>
<input type="radio"/> <b>Wes Moore</b> and /y <b>Aruna Miller</b>
<input type="radio"/> <b>Tom Perez</b> and /y <b>Shannon Sneed</b>
<input type="radio"/> <b>Jerome M. Segal</b> and /y <b>Justinian M. Dispenza</b>

<b>Comptroller</b> <b>Vote for 1</b> Contralor Vote por Uno <input type="radio"/> <b>Timothy J. Adams</b> <input type="radio"/> <b>Brooke Elizabeth Lierman</b>
--

<b>Attorney General</b> <b>Vote for 1</b> Procurador General Vote por Uno <input type="radio"/> <b>Anthony G. Brown</b> <input type="radio"/> <b>Katie Curran O'Malley</b>
---

<b>U.S. Senator</b> <b>Vote for 1</b> Senador de los EE.UU. Vote por Uno <input type="radio"/> <b>Michelle L. Smith</b> <input type="radio"/> <b>Chris Van Hollen</b>
--

<b>Representative in Congress</b> <b>District 4</b> <b>Vote for 1</b> Representante en el Congreso Distrito 4 Vote por Uno <input type="radio"/> <b>Tammy Allison</b> <input type="radio"/> <b>Angela M. Angel</b> <input type="radio"/> <b>James Levi Curtis, Jr.</b> <input type="radio"/> <b>Donna F. Edwards</b> <input type="radio"/> <b>Matthew F. Fogg</b> <input type="radio"/> <b>Gregory Holmes</b> <input type="radio"/> <b>Glenn F. Ivey</b> <input type="radio"/> <b>Robert K. McGhee</b> <input type="radio"/> <b>Kim A. Shelton</b>
--

<b>State Senator</b> <b>District 47</b> <b>Vote for 1</b> Senador Estatal Distrito 47 Vote por Uno <input type="radio"/> <b>Malcolm Augustine</b> <input type="radio"/> <b>Rocio Treminio-Lopez</b>
--

<b>House of Delegates</b> <b>District 47A</b> <b>Vote for up to 2</b> Cámara de Delegados Distrito 47A Vote por No Más de Dos <input type="radio"/> <b>Diana M. Fennell</b> Unopposed /Sin Oponente <input type="radio"/> <b>Robert Julian Ivey</b> Unopposed /Sin Oponente
--

<b>County Executive</b> <b>Vote for 1</b> Ejecutivo del Condado Vote por Uno <input type="radio"/> <b>Angela D. Alsobrooks</b> <input type="radio"/> <b>Leigh Bodden</b> <input type="radio"/> <b>Billy W. Bridges</b> <input type="radio"/> <b>Sherman R. Hardy</b> <input type="radio"/> <b>Moisette Tonya Sweat</b>
--

<b>County Council At Large</b> <b>Vote for up to 2</b> Miembro del Concejo Representando el Condado Vote por No Más de Dos <input type="radio"/> <b>Rudy D. Anthony</b> <input type="radio"/> <b>Sam Elira, Sr.</b> <input type="radio"/> <b>Leo Bachi Eyombo</b> <input type="radio"/> <b>Mel Franklin</b> <input type="radio"/> <b>Stanford Fraser</b> <input type="radio"/> <b>Calvin S. Hawkins, Jr.</b> <input type="radio"/> <b>Jonathan White</b>
---

<b>County Council</b> <b>District 2</b> <b>Vote for 1</b> Concejo del Condado Distrito 2 Vote por Uno <input type="radio"/> <b>Wanika Fisher</b> <input type="radio"/> <b>Raymond Nevo</b> <input type="radio"/> <b>Victor Ramirez</b>
--

<b>Judge of the Circuit Court</b> <b>Circuit 7</b> <b>Vote for 1</b> Juez de la Corte de Circuito Circuito 7 Vote por Uno <input type="radio"/> <b>Brandon M. Burrell</b> <input type="radio"/> <b>Carol Ann Coderre</b> <input type="radio"/> <b>Malik Ali Shakur</b> <input type="radio"/> <b>Andrea D. Smith</b> <input type="radio"/> <b>Rhonda A. Wood</b>
---

<b>State's Attorney</b> <b>Vote for 1</b> Fiscal del Estado Vote por Uno <input type="radio"/> <b>Aisha Braveboy</b> Unopposed /Sin Oponente
---

<b>Clerk of the Circuit Court</b> <b>Vote for 1</b> Secretario de la Corte del Circuito Vote por Uno <input type="radio"/> <b>Mahasin El Amin</b> <input type="radio"/> <b>Laverne C. Henry</b>
---

<b>Register of Wills</b> <b>Vote for 1</b> Registrador Testamentario Vote por Uno <input type="radio"/> <b>Cereta A. Lee</b> Unopposed /Sin Oponente
<b>Judge of the Orphans' Court</b> <b>Vote for up to 3</b> Juez de la Corte de Huérfanos Vote por No Más de Tres <input type="radio"/> <b>Wendy Alise Cartwright</b> Unopposed /Sin Oponente
<input type="radio"/> <b>Jason A. DeLoach</b> Unopposed /Sin Oponente
<input type="radio"/> <b>Athena Malloy Groves</b> Unopposed /Sin Oponente
<b>Sheriff</b> <b>Vote for 1</b> Alguacil Vote por Uno <input type="radio"/> <b>John D.B. Carr</b> <input type="radio"/> <b>Elliott W. Gibson</b> <input type="radio"/> <b>Dave Grogan</b> <input type="radio"/> <b>Sylvester E. Jones, Sr.</b> <input type="radio"/> <b>Loralyn Mayo</b>
<b>Democratic Central Committee At Large District 21</b> <b>Vote for 1</b> <b>No more than half of the members can be elected from the same gender.</b> Comité Central Demócrata Representando el Condado Distrito 21 Vote por Uno No más de la mitad de los miembros pueden ser elegidos del mismo sexo. <input type="radio"/> <b>Keith R. Sydnor</b> Male /Masculino
<b>Democratic Central Committee At Large District 22</b> <b>Vote for 1</b> <b>No more than half of the members can be elected from the same gender.</b> Comité Central Demócrata Representando el Condado Distrito 22 Vote por Uno No más de la mitad de los miembros pueden ser elegidos del mismo sexo. <input type="radio"/> <b>Emmett V. Jordan</b> Male /Masculino

<b>Democratic Central Committee At Large District 23</b> <b>Vote for 1</b> <b>No more than half of the members can be elected from the same gender.</b> Comité Central Demócrata Representando el Condado Distrito 23 Vote por Uno No más de la mitad de los miembros pueden ser elegidos del mismo sexo. <input type="radio"/> <b>Babatunde Alegbeleye</b> Male /Masculino <input type="radio"/> <b>Keenon James</b> Male /Masculino <input type="radio"/> <b>Sylvia Johnson</b> Female /Femenino <input type="radio"/> <b>Le Shaun Quander-Mosley</b> Female /Femenino
<b>Democratic Central Committee At Large District 24</b> <b>Vote for 1</b> <b>No more than half of the members can be elected from the same gender.</b> Comité Central Demócrata Representando el Condado Distrito 24 Vote por Uno No más de la mitad de los miembros pueden ser elegidos del mismo sexo. <input type="radio"/> <b>Rudy D. Anthony</b> Male /Masculino <input type="radio"/> <b>Derrick L. Coley</b> Male /Masculino
<b>Democratic Central Committee At Large District 25</b> <b>Vote for 1</b> <b>No more than half of the members can be elected from the same gender.</b> Comité Central Demócrata Representando el Condado Distrito 25 Vote por Uno No más de la mitad de los miembros pueden ser elegidos del mismo sexo. <input type="radio"/> <b>Kent Roberson</b> Male /Masculino
<b>Democratic Central Committee At Large District 26</b> <b>Vote for 1</b> <b>No more than half of the members can be elected from the same gender.</b> Comité Central Demócrata Representando el Condado Distrito 26 Vote por Uno No más de la mitad de los miembros pueden ser elegidos del mismo sexo. <input type="radio"/> <b>Clate D. Jackson</b> Male /Masculino <input type="radio"/> <b>Jason Lewis</b> Male /Masculino

<b>Democratic Central Committee At Large District 27</b> <b>Vote for 1</b> <b>No more than half of the members can be elected from the same gender.</b> Comité Central Demócrata Representando el Condado Distrito 27 Vote por Uno No más de la mitad de los miembros pueden ser elegidos del mismo sexo. <input type="radio"/> <b>Darrell C. Odom, Sr.</b> Male /Masculino
<b>Democratic Central Committee At Large District 47</b> <b>Vote for 1</b> <b>No more than half of the members can be elected from the same gender.</b> Comité Central Demócrata Representando el Condado Distrito 47 Vote por Uno No más de la mitad de los miembros pueden ser elegidos del mismo sexo. <input type="radio"/> <b>Sarahita Wyatt-Paige</b> Female /Femenino
<b>Democratic Central Committee District 47</b> <b>Vote for up to 3</b> <b>No more than half of the members can be elected from the same gender.</b> Comité Central Demócrata Distrito 47 Vote por No Más de Tres No más de la mitad de los miembros pueden ser elegidos del mismo sexo. <input type="radio"/> <b>Marlin Jenkins</b> Male /Masculino <input type="radio"/> <b>Julio D. Murillo</b> Male /Masculino <input type="radio"/> <b>Yolanda R. Quintanilla</b> Female /Femenino <input type="radio"/> <b>Micah L. Watson</b> Male /Masculino <input type="radio"/> <b>Charles Wiley</b> Male /Masculino

**Official Ballot**  
**Gubernatorial Primary Election**  
**July 19, 2022**  
**State of Maryland, Prince George's County**  
**Democratic Ballot**

**BS DEM 249**  
**017-012**

Papeleta Electoral Oficial  
 Elección Primaria Gubernamental  
 19 de julio del 2022  
 Estado de Maryland, Condado de Prince George's  
 Papeleta del Partido Demócrata

**Instructions**  
**Instrucciones**

**Making Selections**  
**Seleccionando**

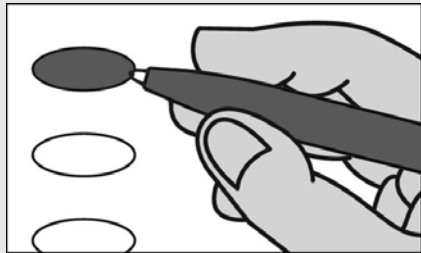

Fill in the oval to the left of the name of your choice. You must blacken the oval completely, and do not make any marks outside of the oval. You do not have to vote in every race.

Llene el óvalo a la izquierda del nombre de su selección. Debe rellenar el óvalo completamente y no haga ninguna marca fuera del óvalo. No tiene que votar en cada contienda.



Do not cross out or erase, or your vote may not count. If you make a mistake or a stray mark, you may ask for a new ballot.

No debe tachar o borrar, o su voto no se contará. Si comete un error o hace una marca demás, pueda solicitar una nueva papeleta.

<b>Governor / Lt. Governor</b> <b>Vote for 1</b> Gobernador / Vicegobernador Vote por Uno <input type="radio"/> <b>Rushern L. Baker, III</b> and /y <b>Nancy Navarro</b>
<input type="radio"/> <b>Jon Baron</b> and /y <b>Natalie Williams</b>
<input type="radio"/> <b>Peter Franchot</b> and /y <b>Monique Anderson-Walker</b>
<input type="radio"/> <b>Douglas F. Gansler</b> and /y <b>Candace Hollingsworth</b>
<input type="radio"/> <b>Ralph W. Jaffe</b> and /y <b>Mark Greben</b>
<input type="radio"/> <b>Ashwani Jain</b> and /y <b>LaTrece Hawkins Lytes</b>
<input type="radio"/> <b>John King</b> and /y <b>Michelle Daugherty Siri</b>
<input type="radio"/> <b>Wes Moore</b> and /y <b>Aruna Miller</b>
<input type="radio"/> <b>Tom Perez</b> and /y <b>Shannon Sneed</b>
<input type="radio"/> <b>Jerome M. Segal</b> and /y <b>Justinian M. Dispenza</b>

<b>Comptroller</b> <b>Vote for 1</b> Contralor Vote por Uno <input type="radio"/> <b>Timothy J. Adams</b> <input type="radio"/> <b>Brooke Elizabeth Lierman</b>
<b>Attorney General</b> <b>Vote for 1</b> Procurador General Vote por Uno <input type="radio"/> <b>Anthony G. Brown</b> <input type="radio"/> <b>Katie Curran O'Malley</b>
<b>U.S. Senator</b> <b>Vote for 1</b> Senador de los EE.UU. Vote por Uno <input type="radio"/> <b>Michelle L. Smith</b> <input type="radio"/> <b>Chris Van Hollen</b>
<b>Representative in Congress</b> <b>District 4</b> <b>Vote for 1</b> Representante en el Congreso Distrito 4 Vote por Uno <input type="radio"/> <b>Tammy Allison</b> <input type="radio"/> <b>Angela M. Angel</b> <input type="radio"/> <b>James Levi Curtis, Jr.</b> <input type="radio"/> <b>Donna F. Edwards</b> <input type="radio"/> <b>Matthew F. Fogg</b> <input type="radio"/> <b>Gregory Holmes</b> <input type="radio"/> <b>Glenn F. Ivey</b> <input type="radio"/> <b>Robert K. McGhee</b> <input type="radio"/> <b>Kim A. Shelton</b>
<b>State Senator</b> <b>District 47</b> <b>Vote for 1</b> Senador Estatal Distrito 47 Vote por Uno <input type="radio"/> <b>Malcolm Augustine</b> <input type="radio"/> <b>Rocio Treminio-Lopez</b>
<b>House of Delegates</b> <b>District 47B</b> <b>Vote for 1</b> Cámara de Delegados Distrito 47B Vote por Uno <input type="radio"/> <b>Marlin Jenkins</b> <input type="radio"/> <b>Jorge Sactic</b> <input type="radio"/> <b>Deni Taveras</b>
<b>County Executive</b> <b>Vote for 1</b> Ejecutivo del Condado Vote por Uno <input type="radio"/> <b>Angela D. Alsobrooks</b> <input type="radio"/> <b>Leigh Bodden</b> <input type="radio"/> <b>Billy W. Bridges</b> <input type="radio"/> <b>Sherman R. Hardy</b> <input type="radio"/> <b>Moisette Tonya Sweat</b>

<b>County Council At Large</b> <b>Vote for up to 2</b> Miembro del Concejo Representando el Condado Vote por No Más de Dos <input type="radio"/> <b>Rudy D. Anthony</b> <input type="radio"/> <b>Sam Elira, Sr.</b> <input type="radio"/> <b>Leo Bachi Eyombo</b> <input type="radio"/> <b>Mel Franklin</b> <input type="radio"/> <b>Stanford Fraser</b> <input type="radio"/> <b>Calvin S. Hawkins, Jr.</b> <input type="radio"/> <b>Jonathan White</b>
<b>County Council</b> <b>District 2</b> <b>Vote for 1</b> Concejo del Condado Distrito 2 Vote por Uno <input type="radio"/> <b>Wanika Fisher</b> <input type="radio"/> <b>Raymond Nevo</b> <input type="radio"/> <b>Victor Ramirez</b>
<b>Judge of the Circuit Court</b> <b>Circuit 7</b> <b>Vote for 1</b> Juez de la Corte de Circuito Circuito 7 Vote por Uno <input type="radio"/> <b>Brandon M. Burrell</b> <input type="radio"/> <b>Carol Ann Coderre</b> <input type="radio"/> <b>Malik Ali Shakur</b> <input type="radio"/> <b>Andrea D. Smith</b> <input type="radio"/> <b>Rhonda A. Wood</b>
<b>State's Attorney</b> <b>Vote for 1</b> Fiscal del Estado Vote por Uno <input type="radio"/> <b>Aisha Braveboy</b> <b>Unopposed /Sin Oponente</b>
<b>Clerk of the Circuit Court</b> <b>Vote for 1</b> Secretario de la Corte del Circuito Vote por Uno <input type="radio"/> <b>Mahasin El Amin</b> <input type="radio"/> <b>Laverne C. Henry</b>
<b>Register of Wills</b> <b>Vote for 1</b> Registrador Testamentario Vote por Uno <input type="radio"/> <b>Cereta A. Lee</b> <b>Unopposed /Sin Oponente</b>

**Judge of the Orphans' Court**  
**Vote for up to 3**  
 Juez de la Corte de Huérfanos  
 Vote por No Más de Tres

**Wendy Alise Cartwright**  
 Unopposed /Sin Oponente

**Jason A. DeLoach**  
 Unopposed /Sin Oponente

**Athena Malloy Groves**  
 Unopposed /Sin Oponente

**Sheriff**  
**Vote for 1**  
 Alguacil  
 Vote por Uno

**John D.B. Carr**

**Elliott W. Gibson**

**Dave Grogan**

**Sylvester E. Jones, Sr.**

**Loralyn Mayo**

**Democratic Central Committee At Large District 21**  
**Vote for 1**  
**No more than half of the members can be elected from the same gender.**  
 Comité Central Demócrata Representando el Condado Distrito 21  
 Vote por Uno  
 No más de la mitad de los miembros pueden ser elegidos del mismo sexo.

**Keith R. Sydnor**  
 Male /Masculino

**Democratic Central Committee At Large District 22**  
**Vote for 1**  
**No more than half of the members can be elected from the same gender.**  
 Comité Central Demócrata Representando el Condado Distrito 22  
 Vote por Uno  
 No más de la mitad de los miembros pueden ser elegidos del mismo sexo.

**Emmett V. Jordan**  
 Male /Masculino

**Democratic Central Committee At Large District 23**  
**Vote for 1**  
**No more than half of the members can be elected from the same gender.**  
 Comité Central Demócrata Representando el Condado Distrito 23  
 Vote por Uno  
 No más de la mitad de los miembros pueden ser elegidos del mismo sexo.

**Babatunde Alegbeleye**  
 Male /Masculino

**Keenon James**  
 Male /Masculino

**Sylvia Johnson**  
 Female /Femenino

**Le Shaun Quander-Mosley**  
 Female /Femenino

**Democratic Central Committee At Large District 24**  
**Vote for 1**  
**No more than half of the members can be elected from the same gender.**  
 Comité Central Demócrata Representando el Condado Distrito 24  
 Vote por Uno  
 No más de la mitad de los miembros pueden ser elegidos del mismo sexo.

**Rudy D. Anthony**  
 Male /Masculino

**Derrick L. Coley**  
 Male /Masculino

**Democratic Central Committee At Large District 25**  
**Vote for 1**  
**No more than half of the members can be elected from the same gender.**  
 Comité Central Demócrata Representando el Condado Distrito 25  
 Vote por Uno  
 No más de la mitad de los miembros pueden ser elegidos del mismo sexo.

**Kent Roberson**  
 Male /Masculino

**Democratic Central Committee At Large District 26**  
**Vote for 1**  
**No more than half of the members can be elected from the same gender.**  
 Comité Central Demócrata Representando el Condado Distrito 26  
 Vote por Uno  
 No más de la mitad de los miembros pueden ser elegidos del mismo sexo.

**Clate D. Jackson**  
 Male /Masculino

**Jason Lewis**  
 Male /Masculino

**Democratic Central Committee At Large District 27**  
**Vote for 1**  
**No more than half of the members can be elected from the same gender.**  
 Comité Central Demócrata Representando el Condado Distrito 27  
 Vote por Uno  
 No más de la mitad de los miembros pueden ser elegidos del mismo sexo.

**Darrell C. Odom, Sr.**  
 Male /Masculino

**Democratic Central Committee At Large District 47**  
**Vote for 1**  
**No more than half of the members can be elected from the same gender.**  
 Comité Central Demócrata Representando el Condado Distrito 47  
 Vote por Uno  
 No más de la mitad de los miembros pueden ser elegidos del mismo sexo.

**Sarahita Wyatt-Paige**  
 Female /Femenino

**Democratic Central Committee District 47**  
**Vote for up to 3**  
**No more than half of the members can be elected from the same gender.**  
 Comité Central Demócrata Distrito 47  
 Vote por No Más de Tres  
 No más de la mitad de los miembros pueden ser elegidos del mismo sexo.

**Marlin Jenkins**  
 Male /Masculino

**Julio D. Murillo**  
 Male /Masculino

**Yolanda R. Quintanilla**  
 Female /Femenino

**Micah L. Watson**  
 Male /Masculino

**Charles Wiley**  
 Male /Masculino



**Official Ballot**  
**Gubernatorial Primary Election**  
**July 19, 2022**  
**State of Maryland, Prince George's County**  
**Democratic Ballot**

**BS DEM 250**  
**017-013**

Papeleta Electoral Oficial  
 Elección Primaria Gubernamental  
 19 de julio del 2022  
 Estado de Maryland, Condado de Prince George's  
 Papeleta del Partido Demócrata

**Instructions**  
**Instrucciones**

**Making Selections**  
**Seleccionando**



Fill in the oval to the left of the name of your choice. You must blacken the oval completely, and do not make any marks outside of the oval. You do not have to vote in every race.

Llene el óvalo a la izquierda del nombre de su selección. Debe rellenar el óvalo completamente y no haga ninguna marca fuera del óvalo. No tiene que votar en cada contienda.



Do not cross out or erase, or your vote may not count. If you make a mistake or a stray mark, you may ask for a new ballot.

No debe tachar o borrar, o su voto no se contará. Si comete un error o hace una marca demás, pueda solicitar una nueva papeleta.

<p><b>Governor / Lt. Governor</b>  <b>Vote for 1</b>                      Gobernador / Vicegobernador                      Vote por Uno</p> <p><input type="radio"/> <b>Rushern L. Baker, III</b>                      and /y  <b>Nancy Navarro</b></p> <p><input type="radio"/> <b>Jon Baron</b>                      and /y  <b>Natalie Williams</b></p> <p><input type="radio"/> <b>Peter Franchot</b>                      and /y  <b>Monique Anderson-Walker</b></p> <p><input type="radio"/> <b>Douglas F. Gansler</b>                      and /y  <b>Candace Hollingsworth</b></p> <p><input type="radio"/> <b>Ralph W. Jaffe</b>                      and /y  <b>Mark Greben</b></p> <p><input type="radio"/> <b>Ashwani Jain</b>                      and /y  <b>LaTrece Hawkins Lytes</b></p> <p><input type="radio"/> <b>John King</b>                      and /y  <b>Michelle Daugherty Siri</b></p> <p><input type="radio"/> <b>Wes Moore</b>                      and /y  <b>Aruna Miller</b></p> <p><input type="radio"/> <b>Tom Perez</b>                      and /y  <b>Shannon Sneed</b></p> <p><input type="radio"/> <b>Jerome M. Segal</b>                      and /y  <b>Justinian M. Dispenza</b></p>	<p><b>Comptroller</b>  <b>Vote for 1</b>                      Contralor                      Vote por Uno</p> <p><input type="radio"/> <b>Timothy J. Adams</b></p> <p><input type="radio"/> <b>Brooke Elizabeth Lierman</b></p> <p><b>Attorney General</b>  <b>Vote for 1</b>                      Procurador General                      Vote por Uno</p> <p><input type="radio"/> <b>Anthony G. Brown</b></p> <p><input type="radio"/> <b>Katie Curran O'Malley</b></p> <p><b>U.S. Senator</b>  <b>Vote for 1</b>                      Senador de los EE.UU.                      Vote por Uno</p> <p><input type="radio"/> <b>Michelle L. Smith</b></p> <p><input type="radio"/> <b>Chris Van Hollen</b></p> <p><b>Representative in Congress</b>  <b>District 4</b>  <b>Vote for 1</b>                      Representante en el Congreso                      Distrito 4                      Vote por Uno</p> <p><input type="radio"/> <b>Tammy Allison</b></p> <p><input type="radio"/> <b>Angela M. Angel</b></p> <p><input type="radio"/> <b>James Levi Curtis, Jr.</b></p> <p><input type="radio"/> <b>Donna F. Edwards</b></p> <p><input type="radio"/> <b>Matthew F. Fogg</b></p> <p><input type="radio"/> <b>Gregory Holmes</b></p> <p><input type="radio"/> <b>Glenn F. Ivey</b></p> <p><input type="radio"/> <b>Robert K. McGhee</b></p> <p><input type="radio"/> <b>Kim A. Shelton</b></p>	<p><b>County Council At Large</b>  <b>Vote for up to 2</b>                      Miembro del Concejo                      Representando el Condado                      Vote por No Más de Dos</p> <p><input type="radio"/> <b>Rudy D. Anthony</b></p> <p><input type="radio"/> <b>Sam Elira, Sr.</b></p> <p><input type="radio"/> <b>Leo Bachi Eyombo</b></p> <p><input type="radio"/> <b>Mel Franklin</b></p> <p><input type="radio"/> <b>Stanford Fraser</b></p> <p><input type="radio"/> <b>Calvin S. Hawkins, Jr.</b></p> <p><input type="radio"/> <b>Jonathan White</b></p> <p><b>County Council</b>  <b>District 2</b>  <b>Vote for 1</b>                      Concejo del Condado                      Distrito 2                      Vote por Uno</p> <p><input type="radio"/> <b>Wanika Fisher</b></p> <p><input type="radio"/> <b>Raymond Nevo</b></p> <p><input type="radio"/> <b>Victor Ramirez</b></p> <p><b>Judge of the Circuit Court</b>  <b>Circuit 7</b>  <b>Vote for 1</b>                      Juez de la Corte de Circuito                      Circuito 7                      Vote por Uno</p> <p><input type="radio"/> <b>Brandon M. Burrell</b></p> <p><input type="radio"/> <b>Carol Ann Coderre</b></p> <p><input type="radio"/> <b>Malik Ali Shakur</b></p> <p><input type="radio"/> <b>Andrea D. Smith</b></p> <p><input type="radio"/> <b>Rhonda A. Wood</b></p>
	<p><b>State Senator</b>  <b>District 47</b>  <b>Vote for 1</b>                      Senador Estatal                      Distrito 47                      Vote por Uno</p> <p><input type="radio"/> <b>Malcolm Augustine</b></p> <p><input type="radio"/> <b>Rocio Treminio-Lopez</b></p> <p><b>House of Delegates</b>  <b>District 47B</b>  <b>Vote for 1</b>                      Cámara de Delegados                      Distrito 47B                      Vote por Uno</p> <p><input type="radio"/> <b>Marlin Jenkins</b></p> <p><input type="radio"/> <b>Jorge Sactic</b></p> <p><input type="radio"/> <b>Deni Taveras</b></p> <p><b>County Executive</b>  <b>Vote for 1</b>                      Ejecutivo del Condado                      Vote por Uno</p> <p><input type="radio"/> <b>Angela D. Alsobrooks</b></p> <p><input type="radio"/> <b>Leigh Bodden</b></p> <p><input type="radio"/> <b>Billy W. Bridges</b></p> <p><input type="radio"/> <b>Sherman R. Hardy</b></p> <p><input type="radio"/> <b>Moisette Tonya Sweat</b></p>	<p><b>State's Attorney</b>  <b>Vote for 1</b>                      Fiscal del Estado                      Vote por Uno</p> <p><input type="radio"/> <b>Aisha Braveboy</b>  <b>Unopposed /Sin Oponente</b></p> <p><b>Clerk of the Circuit Court</b>  <b>Vote for 1</b>                      Secretario de la Corte del                      Circuito                      Vote por Uno</p> <p><input type="radio"/> <b>Mahasin El Amin</b></p> <p><input type="radio"/> <b>Laverne C. Henry</b></p> <p><b>Register of Wills</b>  <b>Vote for 1</b>                      Registrador Testamentario                      Vote por Uno</p> <p><input type="radio"/> <b>Cereta A. Lee</b>  <b>Unopposed /Sin Oponente</b></p>

**Judge of the Orphans' Court**  
**Vote for up to 3**  
 Juez de la Corte de Huérfanos  
 Vote por No Más de Tres

**Wendy Alise Cartwright**  
 Unopposed /Sin Oponente

**Jason A. DeLoach**  
 Unopposed /Sin Oponente

**Athena Malloy Groves**  
 Unopposed /Sin Oponente

**Sheriff**  
**Vote for 1**  
 Alguacil  
 Vote por Uno

**John D.B. Carr**

**Elliott W. Gibson**

**Dave Grogan**

**Sylvester E. Jones, Sr.**

**Loralyn Mayo**

**Democratic Central Committee At Large District 21**  
**Vote for 1**  
**No more than half of the members can be elected from the same gender.**  
 Comité Central Demócrata Representando el Condado Distrito 21  
 Vote por Uno  
 No más de la mitad de los miembros pueden ser elegidos del mismo sexo.

**Keith R. Sydnor**  
 Male /Masculino

**Democratic Central Committee At Large District 22**  
**Vote for 1**  
**No more than half of the members can be elected from the same gender.**  
 Comité Central Demócrata Representando el Condado Distrito 22  
 Vote por Uno  
 No más de la mitad de los miembros pueden ser elegidos del mismo sexo.

**Emmett V. Jordan**  
 Male /Masculino

**Democratic Central Committee At Large District 23**  
**Vote for 1**  
**No more than half of the members can be elected from the same gender.**  
 Comité Central Demócrata Representando el Condado Distrito 23  
 Vote por Uno  
 No más de la mitad de los miembros pueden ser elegidos del mismo sexo.

**Babatunde Alegbeleye**  
 Male /Masculino

**Keenon James**  
 Male /Masculino

**Sylvia Johnson**  
 Female /Femenino

**Le Shaun Quander-Mosley**  
 Female /Femenino

**Democratic Central Committee At Large District 24**  
**Vote for 1**  
**No more than half of the members can be elected from the same gender.**  
 Comité Central Demócrata Representando el Condado Distrito 24  
 Vote por Uno  
 No más de la mitad de los miembros pueden ser elegidos del mismo sexo.

**Rudy D. Anthony**  
 Male /Masculino

**Derrick L. Coley**  
 Male /Masculino

**Democratic Central Committee At Large District 25**  
**Vote for 1**  
**No more than half of the members can be elected from the same gender.**  
 Comité Central Demócrata Representando el Condado Distrito 25  
 Vote por Uno  
 No más de la mitad de los miembros pueden ser elegidos del mismo sexo.

**Kent Roberson**  
 Male /Masculino

**Democratic Central Committee At Large District 26**  
**Vote for 1**  
**No more than half of the members can be elected from the same gender.**  
 Comité Central Demócrata Representando el Condado Distrito 26  
 Vote por Uno  
 No más de la mitad de los miembros pueden ser elegidos del mismo sexo.

**Clate D. Jackson**  
 Male /Masculino

**Jason Lewis**  
 Male /Masculino

**Democratic Central Committee At Large District 27**  
**Vote for 1**  
**No more than half of the members can be elected from the same gender.**  
 Comité Central Demócrata Representando el Condado Distrito 27  
 Vote por Uno  
 No más de la mitad de los miembros pueden ser elegidos del mismo sexo.

**Darrell C. Odom, Sr.**  
 Male /Masculino

**Democratic Central Committee At Large District 47**  
**Vote for 1**  
**No more than half of the members can be elected from the same gender.**  
 Comité Central Demócrata Representando el Condado Distrito 47  
 Vote por Uno  
 No más de la mitad de los miembros pueden ser elegidos del mismo sexo.

**Sarahita Wyatt-Paige**  
 Female /Femenino

**Democratic Central Committee District 47**  
**Vote for up to 3**  
**No more than half of the members can be elected from the same gender.**  
 Comité Central Demócrata Distrito 47  
 Vote por No Más de Tres  
 No más de la mitad de los miembros pueden ser elegidos del mismo sexo.

**Marlin Jenkins**  
 Male /Masculino

**Julio D. Murillo**  
 Male /Masculino

**Yolanda R. Quintanilla**  
 Female /Femenino

**Micah L. Watson**  
 Male /Masculino

**Charles Wiley**  
 Male /Masculino

**Official Ballot**  
**Gubernatorial Primary Election**  
**July 19, 2022**  
**State of Maryland, Prince George's County**  
**Democratic Ballot**

**BS DEM 251**  
**017-014**

Papeleta Electoral Oficial  
 Elección Primaria Gubernamental  
 19 de julio del 2022  
 Estado de Maryland, Condado de Prince George's  
 Papeleta del Partido Demócrata

**Instructions**  
**Instrucciones**

**Making Selections**  
**Seleccionando**



Fill in the oval to the left of the name of your choice. You must blacken the oval completely, and do not make any marks outside of the oval. You do not have to vote in every race.

Llene el óvalo a la izquierda del nombre de su selección. Debe rellenar el óvalo completamente y no haga ninguna marca fuera del óvalo. No tiene que votar en cada contienda.



Do not cross out or erase, or your vote may not count. If you make a mistake or a stray mark, you may ask for a new ballot.

No debe tachar o borrar, o su voto no se contará. Si comete un error o hace una marca demás, pueda solicitar una nueva papeleta.

<b>Governor / Lt. Governor</b> <b>Vote for 1</b> Gobernador / Vicegobernador Vote por Uno <input type="radio"/> <b>Rushern L. Baker, III</b> and /y <b>Nancy Navarro</b>
<input type="radio"/> <b>Jon Baron</b> and /y <b>Natalie Williams</b>
<input type="radio"/> <b>Peter Franchot</b> and /y <b>Monique Anderson-Walker</b>
<input type="radio"/> <b>Douglas F. Gansler</b> and /y <b>Candace Hollingsworth</b>
<input type="radio"/> <b>Ralph W. Jaffe</b> and /y <b>Mark Greben</b>
<input type="radio"/> <b>Ashwani Jain</b> and /y <b>La'Trece Hawkins Lytes</b>
<input type="radio"/> <b>John King</b> and /y <b>Michelle Daugherty Siri</b>
<input type="radio"/> <b>Wes Moore</b> and /y <b>Aruna Miller</b>
<input type="radio"/> <b>Tom Perez</b> and /y <b>Shannon Sneed</b>
<input type="radio"/> <b>Jerome M. Segal</b> and /y <b>Justinian M. Dispenza</b>

<b>Comptroller</b> <b>Vote for 1</b> Contralor Vote por Uno <input type="radio"/> <b>Timothy J. Adams</b> <input type="radio"/> <b>Brooke Elizabeth Lierman</b>
--

<b>Attorney General</b> <b>Vote for 1</b> Procurador General Vote por Uno <input type="radio"/> <b>Anthony G. Brown</b> <input type="radio"/> <b>Katie Curran O'Malley</b>
---

<b>U.S. Senator</b> <b>Vote for 1</b> Senador de los EE.UU. Vote por Uno <input type="radio"/> <b>Michelle L. Smith</b> <input type="radio"/> <b>Chris Van Hollen</b>
--

<b>Representative in Congress</b> <b>District 4</b> <b>Vote for 1</b> Representante en el Congreso Distrito 4 Vote por Uno <input type="radio"/> <b>Tammy Allison</b> <input type="radio"/> <b>Angela M. Angel</b> <input type="radio"/> <b>James Levi Curtis, Jr.</b> <input type="radio"/> <b>Donna F. Edwards</b> <input type="radio"/> <b>Matthew F. Fogg</b> <input type="radio"/> <b>Gregory Holmes</b> <input type="radio"/> <b>Glenn F. Ivey</b> <input type="radio"/> <b>Robert K. McGhee</b> <input type="radio"/> <b>Kim A. Shelton</b>
--

<b>State Senator</b> <b>District 22</b> <b>Vote for 1</b> Senador Estatal Distrito 22 Vote por Uno <input type="radio"/> <b>Rashad D. Lloyd</b> <input type="radio"/> <b>Paul G. Pinsky</b>
--

<b>House of Delegates</b> <b>District 22</b> <b>Vote for up to 3</b> Cámara de Delegados Distrito 22 Vote por No Más de Tres <input type="radio"/> <b>Anne Healey</b> <input type="radio"/> <b>Chiquita Jackson</b> <input type="radio"/> <b>Ashanti Martinez</b> <input type="radio"/> <b>Patrick A. Paschall</b> <input type="radio"/> <b>Alonzo T. Washington</b> <input type="radio"/> <b>Nicole A. Williams</b>
---

<b>County Executive</b> <b>Vote for 1</b> Ejecutivo del Condado Vote por Uno <input type="radio"/> <b>Angela D. Alsobrooks</b> <input type="radio"/> <b>Leigh Bodden</b> <input type="radio"/> <b>Billy W. Bridges</b> <input type="radio"/> <b>Sherman R. Hardy</b> <input type="radio"/> <b>Moisette Tonya Sweat</b>
--

<b>County Council At Large</b> <b>Vote for up to 2</b> Miembro del Concejo Representando el Condado Vote por No Más de Dos <input type="radio"/> <b>Rudy D. Anthony</b> <input type="radio"/> <b>Sam Elira, Sr.</b> <input type="radio"/> <b>Leo Bachi Eyombo</b> <input type="radio"/> <b>Mel Franklin</b> <input type="radio"/> <b>Stanford Fraser</b> <input type="radio"/> <b>Calvin S. Hawkins, Jr.</b> <input type="radio"/> <b>Jonathan White</b>
---

<b>County Council</b> <b>District 2</b> <b>Vote for 1</b> Concejo del Condado Distrito 2 Vote por Uno <input type="radio"/> <b>Wanika Fisher</b> <input type="radio"/> <b>Raymond Nevo</b> <input type="radio"/> <b>Victor Ramirez</b>
--

<b>Judge of the Circuit Court</b> <b>Circuit 7</b> <b>Vote for 1</b> Juez de la Corte de Circuito Circuito 7 Vote por Uno <input type="radio"/> <b>Brandon M. Burrell</b> <input type="radio"/> <b>Carol Ann Coderre</b> <input type="radio"/> <b>Malik Ali Shakur</b> <input type="radio"/> <b>Andrea D. Smith</b> <input type="radio"/> <b>Rhonda A. Wood</b>
---

<b>State's Attorney</b> <b>Vote for 1</b> Fiscal del Estado Vote por Uno <input type="radio"/> <b>Aisha Braveboy</b> Unopposed /Sin Oponente
---

<b>Clerk of the Circuit Court</b> <b>Vote for 1</b> Secretario de la Corte del Circuito Vote por Uno <input type="radio"/> <b>Mahasin El Amin</b> <input type="radio"/> <b>Laverne C. Henry</b>
---

<b>Register of Wills</b> <b>Vote for 1</b> Registrador Testamentario Vote por Uno <input type="radio"/> <b>Cereta A. Lee</b> Unopposed /Sin Oponente
<b>Judge of the Orphans' Court</b> <b>Vote for up to 3</b> Juez de la Corte de Huérfanos Vote por No Más de Tres <input type="radio"/> <b>Wendy Alise Cartwright</b> Unopposed /Sin Oponente
<input type="radio"/> <b>Jason A. DeLoach</b> Unopposed /Sin Oponente
<input type="radio"/> <b>Athena Malloy Groves</b> Unopposed /Sin Oponente
<b>Sheriff</b> <b>Vote for 1</b> Alguacil Vote por Uno <input type="radio"/> <b>John D.B. Carr</b>
<input type="radio"/> <b>Elliott W. Gibson</b>
<input type="radio"/> <b>Dave Grogan</b>
<input type="radio"/> <b>Sylvester E. Jones, Sr.</b>
<input type="radio"/> <b>Loralyn Mayo</b>
<b>Democratic Central Committee At Large District 21</b> <b>Vote for 1</b> <b>No more than half of the members can be elected from the same gender.</b> Comité Central Demócrata Representando el Condado Distrito 21 Vote por Uno No más de la mitad de los miembros pueden ser elegidos del mismo sexo. <input type="radio"/> <b>Keith R. Sydnor</b> Male /Masculino
<b>Democratic Central Committee At Large District 22</b> <b>Vote for 1</b> <b>No more than half of the members can be elected from the same gender.</b> Comité Central Demócrata Representando el Condado Distrito 22 Vote por Uno No más de la mitad de los miembros pueden ser elegidos del mismo sexo. <input type="radio"/> <b>Emmett V. Jordan</b> Male /Masculino

<b>Democratic Central Committee At Large District 23</b> <b>Vote for 1</b> <b>No more than half of the members can be elected from the same gender.</b> Comité Central Demócrata Representando el Condado Distrito 23 Vote por Uno No más de la mitad de los miembros pueden ser elegidos del mismo sexo. <input type="radio"/> <b>Babatunde Alegbeleye</b> Male /Masculino
<input type="radio"/> <b>Keenon James</b> Male /Masculino
<input type="radio"/> <b>Sylvia Johnson</b> Female /Femenino
<input type="radio"/> <b>Le Shaun Quander-Mosley</b> Female /Femenino
<b>Democratic Central Committee At Large District 24</b> <b>Vote for 1</b> <b>No more than half of the members can be elected from the same gender.</b> Comité Central Demócrata Representando el Condado Distrito 24 Vote por Uno No más de la mitad de los miembros pueden ser elegidos del mismo sexo. <input type="radio"/> <b>Rudy D. Anthony</b> Male /Masculino
<input type="radio"/> <b>Derrick L. Coley</b> Male /Masculino
<b>Democratic Central Committee At Large District 25</b> <b>Vote for 1</b> <b>No more than half of the members can be elected from the same gender.</b> Comité Central Demócrata Representando el Condado Distrito 25 Vote por Uno No más de la mitad de los miembros pueden ser elegidos del mismo sexo. <input type="radio"/> <b>Kent Roberson</b> Male /Masculino
<b>Democratic Central Committee At Large District 26</b> <b>Vote for 1</b> <b>No more than half of the members can be elected from the same gender.</b> Comité Central Demócrata Representando el Condado Distrito 26 Vote por Uno No más de la mitad de los miembros pueden ser elegidos del mismo sexo. <input type="radio"/> <b>Clate D. Jackson</b> Male /Masculino
<input type="radio"/> <b>Jason Lewis</b> Male /Masculino

<b>Democratic Central Committee At Large District 27</b> <b>Vote for 1</b> <b>No more than half of the members can be elected from the same gender.</b> Comité Central Demócrata Representando el Condado Distrito 27 Vote por Uno No más de la mitad de los miembros pueden ser elegidos del mismo sexo. <input type="radio"/> <b>Darrell C. Odom, Sr.</b> Male /Masculino
<b>Democratic Central Committee At Large District 47</b> <b>Vote for 1</b> <b>No more than half of the members can be elected from the same gender.</b> Comité Central Demócrata Representando el Condado Distrito 47 Vote por Uno No más de la mitad de los miembros pueden ser elegidos del mismo sexo. <input type="radio"/> <b>Sarahita Wyatt-Paige</b> Female /Femenino
<b>Democratic Central Committee District 22</b> <b>Vote for up to 3</b> <b>No more than half of the members can be elected from the same gender.</b> Comité Central Demócrata Distrito 22 Vote por No Más de Tres No más de la mitad de los miembros pueden ser elegidos del mismo sexo. <input type="radio"/> <b>Chike B. Croslin</b> Male /Masculino
<input type="radio"/> <b>Kony L. Serrano</b> Female /Femenino
<b>Nomination Vacant</b> /Nominación Vacante

**Official Ballot**  
**Gubernatorial Primary Election**  
**July 19, 2022**  
**State of Maryland, Prince George's County**  
**Democratic Ballot**

**BS DEM 252**  
**017-015**

Papeleta Electoral Oficial  
 Elección Primaria Gubernamental  
 19 de julio del 2022  
 Estado de Maryland, Condado de Prince George's  
 Papeleta del Partido Demócrata

**Instructions**  
**Instrucciones**

**Making Selections**  
**Seleccionando**

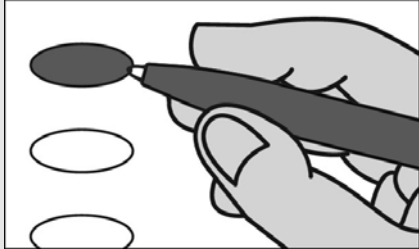

Fill in the oval to the left of the name of your choice. You must blacken the oval completely, and do not make any marks outside of the oval. You do not have to vote in every race.

Llene el óvalo a la izquierda del nombre de su selección. Debe rellenar el óvalo completamente y no haga ninguna marca fuera del óvalo. No tiene que votar en cada contienda.



Do not cross out or erase, or your vote may not count. If you make a mistake or a stray mark, you may ask for a new ballot.

No debe tachar o borrar, o su voto no se contará. Si comete un error o hace una marca demás, pueda solicitar una nueva papeleta.

<b>Governor / Lt. Governor</b> <b>Vote for 1</b> Gobernador / Vicegobernador Vote por Uno
<input type="radio"/> <b>Rushern L. Baker, III</b> and /y <b>Nancy Navarro</b>
<input type="radio"/> <b>Jon Baron</b> and /y <b>Natalie Williams</b>
<input type="radio"/> <b>Peter Franchot</b> and /y <b>Monique Anderson-Walker</b>
<input type="radio"/> <b>Douglas F. Gansler</b> and /y <b>Candace Hollingsworth</b>
<input type="radio"/> <b>Ralph W. Jaffe</b> and /y <b>Mark Greben</b>
<input type="radio"/> <b>Ashwani Jain</b> and /y <b>La'Trece Hawkins Lytes</b>
<input type="radio"/> <b>John King</b> and /y <b>Michelle Daugherty Siri</b>
<input type="radio"/> <b>Wes Moore</b> and /y <b>Aruna Miller</b>
<input type="radio"/> <b>Tom Perez</b> and /y <b>Shannon Sneed</b>
<input type="radio"/> <b>Jerome M. Segal</b> and /y <b>Justinian M. Dispenza</b>

<b>Comptroller</b> <b>Vote for 1</b> Contralor Vote por Uno
<input type="radio"/> <b>Timothy J. Adams</b>
<input type="radio"/> <b>Brooke Elizabeth Lierman</b>

<b>Attorney General</b> <b>Vote for 1</b> Procurador General Vote por Uno
<input type="radio"/> <b>Anthony G. Brown</b>
<input type="radio"/> <b>Katie Curran O'Malley</b>

<b>U.S. Senator</b> <b>Vote for 1</b> Senador de los EE.UU. Vote por Uno
<input type="radio"/> <b>Michelle L. Smith</b>
<input type="radio"/> <b>Chris Van Hollen</b>

<b>Representative in Congress</b> <b>District 4</b> <b>Vote for 1</b> Representante en el Congreso Distrito 4 Vote por Uno
<input type="radio"/> <b>Tammy Allison</b>
<input type="radio"/> <b>Angela M. Angel</b>
<input type="radio"/> <b>James Levi Curtis, Jr.</b>
<input type="radio"/> <b>Donna F. Edwards</b>
<input type="radio"/> <b>Matthew F. Fogg</b>
<input type="radio"/> <b>Gregory Holmes</b>
<input type="radio"/> <b>Glenn F. Ivey</b>
<input type="radio"/> <b>Robert K. McGhee</b>
<input type="radio"/> <b>Kim A. Shelton</b>

<b>State Senator</b> <b>District 22</b> <b>Vote for 1</b> Senador Estatal Distrito 22 Vote por Uno
<input type="radio"/> <b>Rashad D. Lloyd</b>
<input type="radio"/> <b>Paul G. Pinsky</b>

<b>House of Delegates</b> <b>District 22</b> <b>Vote for up to 3</b> Cámara de Delegados Distrito 22 Vote por No Más de Tres
<input type="radio"/> <b>Anne Healey</b>
<input type="radio"/> <b>Chiquita Jackson</b>
<input type="radio"/> <b>Ashanti Martinez</b>
<input type="radio"/> <b>Patrick A. Paschall</b>
<input type="radio"/> <b>Alonzo T. Washington</b>
<input type="radio"/> <b>Nicole A. Williams</b>

<b>County Executive</b> <b>Vote for 1</b> Ejecutivo del Condado Vote por Uno
<input type="radio"/> <b>Angela D. Alsobrooks</b>
<input type="radio"/> <b>Leigh Bodden</b>
<input type="radio"/> <b>Billy W. Bridges</b>
<input type="radio"/> <b>Sherman R. Hardy</b>
<input type="radio"/> <b>Moisette Tonya Sweat</b>

<b>County Council At Large</b> <b>Vote for up to 2</b> Miembro del Concejo Representando el Condado Vote por No Más de Dos
<input type="radio"/> <b>Rudy D. Anthony</b>
<input type="radio"/> <b>Sam Elira, Sr.</b>
<input type="radio"/> <b>Leo Bachi Eyombo</b>
<input type="radio"/> <b>Mel Franklin</b>
<input type="radio"/> <b>Stanford Fraser</b>
<input type="radio"/> <b>Calvin S. Hawkins, Jr.</b>
<input type="radio"/> <b>Jonathan White</b>

<b>County Council</b> <b>District 2</b> <b>Vote for 1</b> Concejo del Condado Distrito 2 Vote por Uno
<input type="radio"/> <b>Wanika Fisher</b>
<input type="radio"/> <b>Raymond Nevo</b>
<input type="radio"/> <b>Victor Ramirez</b>

<b>Judge of the Circuit Court</b> <b>Circuit 7</b> <b>Vote for 1</b> Juez de la Corte de Circuito Circuito 7 Vote por Uno
<input type="radio"/> <b>Brandon M. Burrell</b>
<input type="radio"/> <b>Carol Ann Coderre</b>
<input type="radio"/> <b>Malik Ali Shakur</b>
<input type="radio"/> <b>Andrea D. Smith</b>
<input type="radio"/> <b>Rhonda A. Wood</b>

<b>State's Attorney</b> <b>Vote for 1</b> Fiscal del Estado Vote por Uno
<input type="radio"/> <b>Aisha Braveboy</b> Unopposed /Sin Oponente

<b>Clerk of the Circuit Court</b> <b>Vote for 1</b> Secretario de la Corte del Circuito Vote por Uno
<input type="radio"/> <b>Mahasin El Amin</b>
<input type="radio"/> <b>Laverne C. Henry</b>

<b>Register of Wills</b> <b>Vote for 1</b> Registrador Testamentario Vote por Uno <input type="radio"/> <b>Cereta A. Lee</b> Unopposed /Sin Oponente
<b>Judge of the Orphans' Court</b> <b>Vote for up to 3</b> Juez de la Corte de Huérfanos Vote por No Más de Tres <input type="radio"/> <b>Wendy Alise Cartwright</b> Unopposed /Sin Oponente
<input type="radio"/> <b>Jason A. DeLoach</b> Unopposed /Sin Oponente
<input type="radio"/> <b>Athena Malloy Groves</b> Unopposed /Sin Oponente
<b>Sheriff</b> <b>Vote for 1</b> Alguacil Vote por Uno <input type="radio"/> <b>John D.B. Carr</b>
<input type="radio"/> <b>Elliott W. Gibson</b>
<input type="radio"/> <b>Dave Grogan</b>
<input type="radio"/> <b>Sylvester E. Jones, Sr.</b>
<input type="radio"/> <b>Loralyn Mayo</b>
<b>Democratic Central Committee At Large District 21</b> <b>Vote for 1</b> <b>No more than half of the members can be elected from the same gender.</b> Comité Central Demócrata Representando el Condado Distrito 21 Vote por Uno No más de la mitad de los miembros pueden ser elegidos del mismo sexo. <input type="radio"/> <b>Keith R. Sydnor</b> Male /Masculino
<b>Democratic Central Committee At Large District 22</b> <b>Vote for 1</b> <b>No more than half of the members can be elected from the same gender.</b> Comité Central Demócrata Representando el Condado Distrito 22 Vote por Uno No más de la mitad de los miembros pueden ser elegidos del mismo sexo. <input type="radio"/> <b>Emmett V. Jordan</b> Male /Masculino

<b>Democratic Central Committee At Large District 23</b> <b>Vote for 1</b> <b>No more than half of the members can be elected from the same gender.</b> Comité Central Demócrata Representando el Condado Distrito 23 Vote por Uno No más de la mitad de los miembros pueden ser elegidos del mismo sexo. <input type="radio"/> <b>Babatunde Alegbeleye</b> Male /Masculino
<input type="radio"/> <b>Keenon James</b> Male /Masculino
<input type="radio"/> <b>Sylvia Johnson</b> Female /Femenino
<input type="radio"/> <b>Le Shaun Quander-Mosley</b> Female /Femenino
<b>Democratic Central Committee At Large District 24</b> <b>Vote for 1</b> <b>No more than half of the members can be elected from the same gender.</b> Comité Central Demócrata Representando el Condado Distrito 24 Vote por Uno No más de la mitad de los miembros pueden ser elegidos del mismo sexo. <input type="radio"/> <b>Rudy D. Anthony</b> Male /Masculino
<input type="radio"/> <b>Derrick L. Coley</b> Male /Masculino
<b>Democratic Central Committee At Large District 25</b> <b>Vote for 1</b> <b>No more than half of the members can be elected from the same gender.</b> Comité Central Demócrata Representando el Condado Distrito 25 Vote por Uno No más de la mitad de los miembros pueden ser elegidos del mismo sexo. <input type="radio"/> <b>Kent Roberson</b> Male /Masculino
<b>Democratic Central Committee At Large District 26</b> <b>Vote for 1</b> <b>No more than half of the members can be elected from the same gender.</b> Comité Central Demócrata Representando el Condado Distrito 26 Vote por Uno No más de la mitad de los miembros pueden ser elegidos del mismo sexo. <input type="radio"/> <b>Clate D. Jackson</b> Male /Masculino
<input type="radio"/> <b>Jason Lewis</b> Male /Masculino

<b>Democratic Central Committee At Large District 27</b> <b>Vote for 1</b> <b>No more than half of the members can be elected from the same gender.</b> Comité Central Demócrata Representando el Condado Distrito 27 Vote por Uno No más de la mitad de los miembros pueden ser elegidos del mismo sexo. <input type="radio"/> <b>Darrell C. Odom, Sr.</b> Male /Masculino
<b>Democratic Central Committee At Large District 47</b> <b>Vote for 1</b> <b>No more than half of the members can be elected from the same gender.</b> Comité Central Demócrata Representando el Condado Distrito 47 Vote por Uno No más de la mitad de los miembros pueden ser elegidos del mismo sexo. <input type="radio"/> <b>Sarahita Wyatt-Paige</b> Female /Femenino
<b>Democratic Central Committee District 22</b> <b>Vote for up to 3</b> <b>No more than half of the members can be elected from the same gender.</b> Comité Central Demócrata Distrito 22 Vote por No Más de Tres No más de la mitad de los miembros pueden ser elegidos del mismo sexo. <input type="radio"/> <b>Chike B. Croslin</b> Male /Masculino
<input type="radio"/> <b>Kony L. Serrano</b> Female /Femenino
<b>Nomination Vacant</b> /Nominación Vacante

**Official Ballot**  
**Gubernatorial Primary Election**  
**July 19, 2022**  
**State of Maryland, Prince George's County**  
**Democratic Ballot**

**BS DEM 253**  
**017-016**

Papeleta Electoral Oficial  
 Elección Primaria Gubernamental  
 19 de julio del 2022  
 Estado de Maryland, Condado de Prince George's  
 Papeleta del Partido Demócrata

**Instructions**  
**Instrucciones**

**Making Selections**  
**Seleccionando**



Fill in the oval to the left of the name of your choice. You must blacken the oval completely, and do not make any marks outside of the oval. You do not have to vote in every race.

Llene el óvalo a la izquierda del nombre de su selección. Debe rellenar el óvalo completamente y no haga ninguna marca fuera del óvalo. No tiene que votar en cada contienda.



Do not cross out or erase, or your vote may not count. If you make a mistake or a stray mark, you may ask for a new ballot.

No debe tachar o borrar, o su voto no se contará. Si comete un error o hace una marca demás, pueda solicitar una nueva papeleta.

<b>Governor / Lt. Governor</b> <b>Vote for 1</b> Gobernador / Vicegobernador Vote por Uno <input type="radio"/> <b>Rushern L. Baker, III</b> and /y <b>Nancy Navarro</b>
<input type="radio"/> <b>Jon Baron</b> and /y <b>Natalie Williams</b>
<input type="radio"/> <b>Peter Franchot</b> and /y <b>Monique Anderson-Walker</b>
<input type="radio"/> <b>Douglas F. Gansler</b> and /y <b>Candace Hollingsworth</b>
<input type="radio"/> <b>Ralph W. Jaffe</b> and /y <b>Mark Greben</b>
<input type="radio"/> <b>Ashwani Jain</b> and /y <b>La'Trece Hawkins Lytes</b>
<input type="radio"/> <b>John King</b> and /y <b>Michelle Daugherty Siri</b>
<input type="radio"/> <b>Wes Moore</b> and /y <b>Aruna Miller</b>
<input type="radio"/> <b>Tom Perez</b> and /y <b>Shannon Sneed</b>
<input type="radio"/> <b>Jerome M. Segal</b> and /y <b>Justinian M. Dispenza</b>

<b>Comptroller</b> <b>Vote for 1</b> Contralor Vote por Uno <input type="radio"/> <b>Timothy J. Adams</b> <input type="radio"/> <b>Brooke Elizabeth Lierman</b>
--

<b>Attorney General</b> <b>Vote for 1</b> Procurador General Vote por Uno <input type="radio"/> <b>Anthony G. Brown</b> <input type="radio"/> <b>Katie Curran O'Malley</b>
---

<b>U.S. Senator</b> <b>Vote for 1</b> Senador de los EE.UU. Vote por Uno <input type="radio"/> <b>Michelle L. Smith</b> <input type="radio"/> <b>Chris Van Hollen</b>
--

<b>Representative in Congress</b> <b>District 4</b> <b>Vote for 1</b> Representante en el Congreso Distrito 4 Vote por Uno <input type="radio"/> <b>Tammy Allison</b> <input type="radio"/> <b>Angela M. Angel</b> <input type="radio"/> <b>James Levi Curtis, Jr.</b> <input type="radio"/> <b>Donna F. Edwards</b> <input type="radio"/> <b>Matthew F. Fogg</b> <input type="radio"/> <b>Gregory Holmes</b> <input type="radio"/> <b>Glenn F. Ivey</b> <input type="radio"/> <b>Robert K. McGhee</b> <input type="radio"/> <b>Kim A. Shelton</b>
--

<b>State Senator</b> <b>District 47</b> <b>Vote for 1</b> Senador Estatal Distrito 47 Vote por Uno <input type="radio"/> <b>Malcolm Augustine</b> <input type="radio"/> <b>Rocio Treminio-Lopez</b>
--

<b>House of Delegates</b> <b>District 47A</b> <b>Vote for up to 2</b> Cámara de Delegados Distrito 47A Vote por No Más de Dos <input type="radio"/> <b>Diana M. Fennell</b> Unopposed /Sin Oponente <input type="radio"/> <b>Robert Julian Ivey</b> Unopposed /Sin Oponente
--

<b>County Executive</b> <b>Vote for 1</b> Ejecutivo del Condado Vote por Uno <input type="radio"/> <b>Angela D. Alsobrooks</b> <input type="radio"/> <b>Leigh Bodden</b> <input type="radio"/> <b>Billy W. Bridges</b> <input type="radio"/> <b>Sherman R. Hardy</b> <input type="radio"/> <b>Moisette Tonya Sweat</b>
--

<b>County Council At Large</b> <b>Vote for up to 2</b> Miembro del Concejo Representando el Condado Vote por No Más de Dos <input type="radio"/> <b>Rudy D. Anthony</b> <input type="radio"/> <b>Sam Elira, Sr.</b> <input type="radio"/> <b>Leo Bachi Eyombo</b> <input type="radio"/> <b>Mel Franklin</b> <input type="radio"/> <b>Stanford Fraser</b> <input type="radio"/> <b>Calvin S. Hawkins, Jr.</b> <input type="radio"/> <b>Jonathan White</b>
---

<b>County Council</b> <b>District 2</b> <b>Vote for 1</b> Concejo del Condado Distrito 2 Vote por Uno <input type="radio"/> <b>Wanika Fisher</b> <input type="radio"/> <b>Raymond Nevo</b> <input type="radio"/> <b>Victor Ramirez</b>
--

<b>Judge of the Circuit Court</b> <b>Circuit 7</b> <b>Vote for 1</b> Juez de la Corte de Circuito Circuito 7 Vote por Uno <input type="radio"/> <b>Brandon M. Burrell</b> <input type="radio"/> <b>Carol Ann Coderre</b> <input type="radio"/> <b>Malik Ali Shakur</b> <input type="radio"/> <b>Andrea D. Smith</b> <input type="radio"/> <b>Rhonda A. Wood</b>
---

<b>State's Attorney</b> <b>Vote for 1</b> Fiscal del Estado Vote por Uno <input type="radio"/> <b>Aisha Braveboy</b> Unopposed /Sin Oponente
---

<b>Clerk of the Circuit Court</b> <b>Vote for 1</b> Secretario de la Corte del Circuito Vote por Uno <input type="radio"/> <b>Mahasin El Amin</b> <input type="radio"/> <b>Laverne C. Henry</b>
---

<p><b>Register of Wills</b>  <b>Vote for 1</b>          Registrador Testamentario          Vote por Uno</p> <p><input type="radio"/> <b>Cereta A. Lee</b>          Unopposed /Sin Oponente</p>
<p><b>Judge of the Orphans' Court</b>  <b>Vote for up to 3</b>          Juez de la Corte de Huérfanos          Vote por No Más de Tres</p> <p><input type="radio"/> <b>Wendy Alise Cartwright</b>          Unopposed /Sin Oponente</p> <p><input type="radio"/> <b>Jason A. DeLoach</b>          Unopposed /Sin Oponente</p> <p><input type="radio"/> <b>Athena Malloy Groves</b>          Unopposed /Sin Oponente</p>
<p><b>Sheriff</b>  <b>Vote for 1</b>          Alguacil          Vote por Uno</p> <p><input type="radio"/> <b>John D.B. Carr</b></p> <p><input type="radio"/> <b>Elliott W. Gibson</b></p> <p><input type="radio"/> <b>Dave Grogan</b></p> <p><input type="radio"/> <b>Sylvester E. Jones, Sr.</b></p> <p><input type="radio"/> <b>Loralyn Mayo</b></p>
<p><b>Democratic Central Committee At Large District 21</b>  <b>Vote for 1</b>  <b>No more than half of the members can be elected from the same gender.</b>          Comité Central Demócrata Representando el Condado Distrito 21          Vote por Uno          No más de la mitad de los miembros pueden ser elegidos del mismo sexo.</p> <p><input type="radio"/> <b>Keith R. Sydnor</b>          Male /Masculino</p>
<p><b>Democratic Central Committee At Large District 22</b>  <b>Vote for 1</b>  <b>No more than half of the members can be elected from the same gender.</b>          Comité Central Demócrata Representando el Condado Distrito 22          Vote por Uno          No más de la mitad de los miembros pueden ser elegidos del mismo sexo.</p> <p><input type="radio"/> <b>Emmett V. Jordan</b>          Male /Masculino</p>

<p><b>Democratic Central Committee At Large District 23</b>  <b>Vote for 1</b>  <b>No more than half of the members can be elected from the same gender.</b>          Comité Central Demócrata Representando el Condado Distrito 23          Vote por Uno          No más de la mitad de los miembros pueden ser elegidos del mismo sexo.</p> <p><input type="radio"/> <b>Babatunde Alegbeleye</b>          Male /Masculino</p> <p><input type="radio"/> <b>Keenon James</b>          Male /Masculino</p> <p><input type="radio"/> <b>Sylvia Johnson</b>          Female /Femenino</p> <p><input type="radio"/> <b>Le Shaun Quander-Mosley</b>          Female /Femenino</p>
<p><b>Democratic Central Committee At Large District 24</b>  <b>Vote for 1</b>  <b>No more than half of the members can be elected from the same gender.</b>          Comité Central Demócrata Representando el Condado Distrito 24          Vote por Uno          No más de la mitad de los miembros pueden ser elegidos del mismo sexo.</p> <p><input type="radio"/> <b>Rudy D. Anthony</b>          Male /Masculino</p> <p><input type="radio"/> <b>Derrick L. Coley</b>          Male /Masculino</p>
<p><b>Democratic Central Committee At Large District 25</b>  <b>Vote for 1</b>  <b>No more than half of the members can be elected from the same gender.</b>          Comité Central Demócrata Representando el Condado Distrito 25          Vote por Uno          No más de la mitad de los miembros pueden ser elegidos del mismo sexo.</p> <p><input type="radio"/> <b>Kent Roberson</b>          Male /Masculino</p>
<p><b>Democratic Central Committee At Large District 26</b>  <b>Vote for 1</b>  <b>No more than half of the members can be elected from the same gender.</b>          Comité Central Demócrata Representando el Condado Distrito 26          Vote por Uno          No más de la mitad de los miembros pueden ser elegidos del mismo sexo.</p> <p><input type="radio"/> <b>Clate D. Jackson</b>          Male /Masculino</p> <p><input type="radio"/> <b>Jason Lewis</b>          Male /Masculino</p>

<p><b>Democratic Central Committee At Large District 27</b>  <b>Vote for 1</b>  <b>No more than half of the members can be elected from the same gender.</b>          Comité Central Demócrata Representando el Condado Distrito 27          Vote por Uno          No más de la mitad de los miembros pueden ser elegidos del mismo sexo.</p> <p><input type="radio"/> <b>Darrell C. Odom, Sr.</b>          Male /Masculino</p>
<p><b>Democratic Central Committee At Large District 47</b>  <b>Vote for 1</b>  <b>No more than half of the members can be elected from the same gender.</b>          Comité Central Demócrata Representando el Condado Distrito 47          Vote por Uno          No más de la mitad de los miembros pueden ser elegidos del mismo sexo.</p> <p><input type="radio"/> <b>Sarahita Wyatt-Paige</b>          Female /Femenino</p>
<p><b>Democratic Central Committee District 47</b>  <b>Vote for up to 3</b>  <b>No more than half of the members can be elected from the same gender.</b>          Comité Central Demócrata Distrito 47          Vote por No Más de Tres          No más de la mitad de los miembros pueden ser elegidos del mismo sexo.</p> <p><input type="radio"/> <b>Marlin Jenkins</b>          Male /Masculino</p> <p><input type="radio"/> <b>Julio D. Murillo</b>          Male /Masculino</p> <p><input type="radio"/> <b>Yolanda R. Quintanilla</b>          Female /Femenino</p> <p><input type="radio"/> <b>Micah L. Watson</b>          Male /Masculino</p> <p><input type="radio"/> <b>Charles Wiley</b>          Male /Masculino</p>



**Official Ballot**  
**Gubernatorial Primary Election**  
**July 19, 2022**  
**State of Maryland, Prince George's County**  
**Democratic Ballot**

**BS DEM 254**  
**017-017**

Papeleta Electoral Oficial  
 Elección Primaria Gubernamental  
 19 de julio del 2022  
 Estado de Maryland, Condado de Prince George's  
 Papeleta del Partido Demócrata

**Instructions**  
**Instrucciones**

**Making Selections**  
**Seleccionando**



Fill in the oval to the left of the name of your choice. You must blacken the oval completely, and do not make any marks outside of the oval. You do not have to vote in every race.

Llene el óvalo a la izquierda del nombre de su selección. Debe rellenar el óvalo completamente y no haga ninguna marca fuera del óvalo. No tiene que votar en cada contienda.



Do not cross out or erase, or your vote may not count. If you make a mistake or a stray mark, you may ask for a new ballot.

No debe tachar o borrar, o su voto no se contará. Si comete un error o hace una marca demás, pueda solicitar una nueva papeleta.

<b>Governor / Lt. Governor</b> <b>Vote for 1</b> Gobernador / Vicegobernador Vote por Uno <input type="radio"/> <b>Rushern L. Baker, III</b> and /y <b>Nancy Navarro</b>
<input type="radio"/> <b>Jon Baron</b> and /y <b>Natalie Williams</b>
<input type="radio"/> <b>Peter Franchot</b> and /y <b>Monique Anderson-Walker</b>
<input type="radio"/> <b>Douglas F. Gansler</b> and /y <b>Candace Hollingsworth</b>
<input type="radio"/> <b>Ralph W. Jaffe</b> and /y <b>Mark Greben</b>
<input type="radio"/> <b>Ashwani Jain</b> and /y <b>La'Trece Hawkins Lytes</b>
<input type="radio"/> <b>John King</b> and /y <b>Michelle Daugherty Siri</b>
<input type="radio"/> <b>Wes Moore</b> and /y <b>Aruna Miller</b>
<input type="radio"/> <b>Tom Perez</b> and /y <b>Shannon Sneed</b>
<input type="radio"/> <b>Jerome M. Segal</b> and /y <b>Justinian M. Dispenza</b>

<b>Comptroller</b> <b>Vote for 1</b> Contralor Vote por Uno <input type="radio"/> <b>Timothy J. Adams</b> <input type="radio"/> <b>Brooke Elizabeth Lierman</b>
--

<b>Attorney General</b> <b>Vote for 1</b> Procurador General Vote por Uno <input type="radio"/> <b>Anthony G. Brown</b> <input type="radio"/> <b>Katie Curran O'Malley</b>
---

<b>U.S. Senator</b> <b>Vote for 1</b> Senador de los EE.UU. Vote por Uno <input type="radio"/> <b>Michelle L. Smith</b> <input type="radio"/> <b>Chris Van Hollen</b>
--

<b>Representative in Congress</b> <b>District 4</b> <b>Vote for 1</b> Representante en el Congreso Distrito 4 Vote por Uno <input type="radio"/> <b>Tammy Allison</b> <input type="radio"/> <b>Angela M. Angel</b> <input type="radio"/> <b>James Levi Curtis, Jr.</b> <input type="radio"/> <b>Donna F. Edwards</b> <input type="radio"/> <b>Matthew F. Fogg</b> <input type="radio"/> <b>Gregory Holmes</b> <input type="radio"/> <b>Glenn F. Ivey</b> <input type="radio"/> <b>Robert K. McGhee</b> <input type="radio"/> <b>Kim A. Shelton</b>
--

<b>State Senator</b> <b>District 22</b> <b>Vote for 1</b> Senador Estatal Distrito 22 Vote por Uno <input type="radio"/> <b>Rashad D. Lloyd</b> <input type="radio"/> <b>Paul G. Pinsky</b>
--

<b>House of Delegates</b> <b>District 22</b> <b>Vote for up to 3</b> Cámara de Delegados Distrito 22 Vote por No Más de Tres <input type="radio"/> <b>Anne Healey</b> <input type="radio"/> <b>Chiquita Jackson</b> <input type="radio"/> <b>Ashanti Martinez</b> <input type="radio"/> <b>Patrick A. Paschall</b> <input type="radio"/> <b>Alonzo T. Washington</b> <input type="radio"/> <b>Nicole A. Williams</b>
---

<b>County Executive</b> <b>Vote for 1</b> Ejecutivo del Condado Vote por Uno <input type="radio"/> <b>Angela D. Alsobrooks</b> <input type="radio"/> <b>Leigh Bodden</b> <input type="radio"/> <b>Billy W. Bridges</b> <input type="radio"/> <b>Sherman R. Hardy</b> <input type="radio"/> <b>Moisette Tonya Sweat</b>
--

<b>County Council At Large</b> <b>Vote for up to 2</b> Miembro del Concejo Representando el Condado Vote por No Más de Dos <input type="radio"/> <b>Rudy D. Anthony</b> <input type="radio"/> <b>Sam Elira, Sr.</b> <input type="radio"/> <b>Leo Bachi Eyombo</b> <input type="radio"/> <b>Mel Franklin</b> <input type="radio"/> <b>Stanford Fraser</b> <input type="radio"/> <b>Calvin S. Hawkins, Jr.</b> <input type="radio"/> <b>Jonathan White</b>
---

<b>County Council</b> <b>District 2</b> <b>Vote for 1</b> Concejo del Condado Distrito 2 Vote por Uno <input type="radio"/> <b>Wanika Fisher</b> <input type="radio"/> <b>Raymond Nevo</b> <input type="radio"/> <b>Victor Ramirez</b>
--

<b>Judge of the Circuit Court</b> <b>Circuit 7</b> <b>Vote for 1</b> Juez de la Corte de Circuito Circuito 7 Vote por Uno <input type="radio"/> <b>Brandon M. Burrell</b> <input type="radio"/> <b>Carol Ann Coderre</b> <input type="radio"/> <b>Malik Ali Shakur</b> <input type="radio"/> <b>Andrea D. Smith</b> <input type="radio"/> <b>Rhonda A. Wood</b>
---

<b>State's Attorney</b> <b>Vote for 1</b> Fiscal del Estado Vote por Uno <input type="radio"/> <b>Aisha Braveboy</b> Unopposed /Sin Oponente
---

<b>Clerk of the Circuit Court</b> <b>Vote for 1</b> Secretario de la Corte del Circuito Vote por Uno <input type="radio"/> <b>Mahasin El Amin</b> <input type="radio"/> <b>Laverne C. Henry</b>
---

<b>Register of Wills</b> <b>Vote for 1</b> Registrador Testamentario Vote por Uno <input type="radio"/> <b>Cereta A. Lee</b> Unopposed /Sin Oponente
<b>Judge of the Orphans' Court</b> <b>Vote for up to 3</b> Juez de la Corte de Huérfanos Vote por No Más de Tres <input type="radio"/> <b>Wendy Alise Cartwright</b> Unopposed /Sin Oponente
<input type="radio"/> <b>Jason A. DeLoach</b> Unopposed /Sin Oponente
<input type="radio"/> <b>Athena Malloy Groves</b> Unopposed /Sin Oponente
<b>Sheriff</b> <b>Vote for 1</b> Alguacil Vote por Uno <input type="radio"/> <b>John D.B. Carr</b>
<input type="radio"/> <b>Elliott W. Gibson</b>
<input type="radio"/> <b>Dave Grogan</b>
<input type="radio"/> <b>Sylvester E. Jones, Sr.</b>
<input type="radio"/> <b>Loralyn Mayo</b>
<b>Democratic Central Committee At Large District 21</b> <b>Vote for 1</b> <b>No more than half of the members can be elected from the same gender.</b> Comité Central Demócrata Representando el Condado Distrito 21 Vote por Uno No más de la mitad de los miembros pueden ser elegidos del mismo sexo. <input type="radio"/> <b>Keith R. Sydnor</b> Male /Masculino
<b>Democratic Central Committee At Large District 22</b> <b>Vote for 1</b> <b>No more than half of the members can be elected from the same gender.</b> Comité Central Demócrata Representando el Condado Distrito 22 Vote por Uno No más de la mitad de los miembros pueden ser elegidos del mismo sexo. <input type="radio"/> <b>Emmett V. Jordan</b> Male /Masculino

<b>Democratic Central Committee At Large District 23</b> <b>Vote for 1</b> <b>No more than half of the members can be elected from the same gender.</b> Comité Central Demócrata Representando el Condado Distrito 23 Vote por Uno No más de la mitad de los miembros pueden ser elegidos del mismo sexo. <input type="radio"/> <b>Babatunde Alegbeleye</b> Male /Masculino
<input type="radio"/> <b>Keenon James</b> Male /Masculino
<input type="radio"/> <b>Sylvia Johnson</b> Female /Femenino
<input type="radio"/> <b>Le Shaun Quander-Mosley</b> Female /Femenino
<b>Democratic Central Committee At Large District 24</b> <b>Vote for 1</b> <b>No more than half of the members can be elected from the same gender.</b> Comité Central Demócrata Representando el Condado Distrito 24 Vote por Uno No más de la mitad de los miembros pueden ser elegidos del mismo sexo. <input type="radio"/> <b>Rudy D. Anthony</b> Male /Masculino
<input type="radio"/> <b>Derrick L. Coley</b> Male /Masculino
<b>Democratic Central Committee At Large District 25</b> <b>Vote for 1</b> <b>No more than half of the members can be elected from the same gender.</b> Comité Central Demócrata Representando el Condado Distrito 25 Vote por Uno No más de la mitad de los miembros pueden ser elegidos del mismo sexo. <input type="radio"/> <b>Kent Roberson</b> Male /Masculino
<b>Democratic Central Committee At Large District 26</b> <b>Vote for 1</b> <b>No more than half of the members can be elected from the same gender.</b> Comité Central Demócrata Representando el Condado Distrito 26 Vote por Uno No más de la mitad de los miembros pueden ser elegidos del mismo sexo. <input type="radio"/> <b>Clate D. Jackson</b> Male /Masculino
<input type="radio"/> <b>Jason Lewis</b> Male /Masculino

<b>Democratic Central Committee At Large District 27</b> <b>Vote for 1</b> <b>No more than half of the members can be elected from the same gender.</b> Comité Central Demócrata Representando el Condado Distrito 27 Vote por Uno No más de la mitad de los miembros pueden ser elegidos del mismo sexo. <input type="radio"/> <b>Darrell C. Odom, Sr.</b> Male /Masculino
<b>Democratic Central Committee At Large District 47</b> <b>Vote for 1</b> <b>No more than half of the members can be elected from the same gender.</b> Comité Central Demócrata Representando el Condado Distrito 47 Vote por Uno No más de la mitad de los miembros pueden ser elegidos del mismo sexo. <input type="radio"/> <b>Sarahita Wyatt-Paige</b> Female /Femenino
<b>Democratic Central Committee District 22</b> <b>Vote for up to 3</b> <b>No more than half of the members can be elected from the same gender.</b> Comité Central Demócrata Distrito 22 Vote por No Más de Tres No más de la mitad de los miembros pueden ser elegidos del mismo sexo. <input type="radio"/> <b>Chike B. Croslin</b> Male /Masculino
<input type="radio"/> <b>Kony L. Serrano</b> Female /Femenino
<b>Nomination Vacant</b> /Nominación Vacante

**Official Ballot**  
**Gubernatorial Primary Election**  
**July 19, 2022**  
**State of Maryland, Prince George's County**  
**Democratic Ballot**

**BS DEM 255**  
**017-018**

Papeleta Electoral Oficial  
 Elección Primaria Gubernamental  
 19 de julio del 2022  
 Estado de Maryland, Condado de Prince George's  
 Papeleta del Partido Demócrata

**Instructions**  
**Instrucciones**

**Making Selections**  
**Seleccionando**

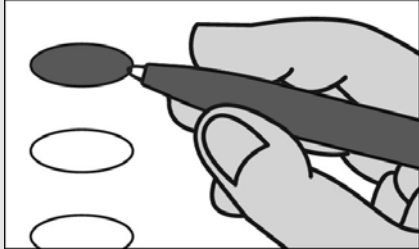

Fill in the oval to the left of the name of your choice. You must blacken the oval completely, and do not make any marks outside of the oval. You do not have to vote in every race.

Llene el óvalo a la izquierda del nombre de su selección. Debe rellenar el óvalo completamente y no haga ninguna marca fuera del óvalo. No tiene que votar en cada contienda.



Do not cross out or erase, or your vote may not count. If you make a mistake or a stray mark, you may ask for a new ballot.

No debe tachar o borrar, o su voto no se contará. Si comete un error o hace una marca demás, pueda solicitar una nueva papeleta.

<b>Governor / Lt. Governor</b> <b>Vote for 1</b> Gobernador / Vicegobernador Vote por Uno <input type="radio"/> <b>Rushern L. Baker, III</b> and /y <b>Nancy Navarro</b>
<input type="radio"/> <b>Jon Baron</b> and /y <b>Natalie Williams</b>
<input type="radio"/> <b>Peter Franchot</b> and /y <b>Monique Anderson-Walker</b>
<input type="radio"/> <b>Douglas F. Gansler</b> and /y <b>Candace Hollingsworth</b>
<input type="radio"/> <b>Ralph W. Jaffe</b> and /y <b>Mark Greben</b>
<input type="radio"/> <b>Ashwani Jain</b> and /y <b>LaTrece Hawkins Lytes</b>
<input type="radio"/> <b>John King</b> and /y <b>Michelle Daugherty Siri</b>
<input type="radio"/> <b>Wes Moore</b> and /y <b>Aruna Miller</b>
<input type="radio"/> <b>Tom Perez</b> and /y <b>Shannon Sneed</b>
<input type="radio"/> <b>Jerome M. Segal</b> and /y <b>Justinian M. Dispenza</b>

<b>Comptroller</b> <b>Vote for 1</b> Contralor Vote por Uno <input type="radio"/> <b>Timothy J. Adams</b> <input type="radio"/> <b>Brooke Elizabeth Lierman</b>
--

<b>Attorney General</b> <b>Vote for 1</b> Procurador General Vote por Uno <input type="radio"/> <b>Anthony G. Brown</b> <input type="radio"/> <b>Katie Curran O'Malley</b>
---

<b>U.S. Senator</b> <b>Vote for 1</b> Senador de los EE.UU. Vote por Uno <input type="radio"/> <b>Michelle L. Smith</b> <input type="radio"/> <b>Chris Van Hollen</b>
--

<b>Representative in Congress</b> <b>District 4</b> <b>Vote for 1</b> Representante en el Congreso Distrito 4 Vote por Uno <input type="radio"/> <b>Tammy Allison</b> <input type="radio"/> <b>Angela M. Angel</b> <input type="radio"/> <b>James Levi Curtis, Jr.</b> <input type="radio"/> <b>Donna F. Edwards</b> <input type="radio"/> <b>Matthew F. Fogg</b> <input type="radio"/> <b>Gregory Holmes</b> <input type="radio"/> <b>Glenn F. Ivey</b> <input type="radio"/> <b>Robert K. McGhee</b> <input type="radio"/> <b>Kim A. Shelton</b>
--

<b>State Senator</b> <b>District 21</b> <b>Vote for 1</b> Senador Estatal Distrito 21 Vote por Uno <input type="radio"/> <b>Jim Rosapepe</b> Unopposed /Sin Oponente
---

<b>House of Delegates</b> <b>District 21</b> <b>Vote for up to 3</b> Cámara de Delegados Distrito 21 Vote por No Más de Tres <input type="radio"/> <b>Ben Barnes</b> Unopposed /Sin Oponente <input type="radio"/> <b>Mary A. Lehman</b> Unopposed /Sin Oponente <input type="radio"/> <b>Joseline A. Peña-Melnyk</b> Unopposed /Sin Oponente
--

<b>County Executive</b> <b>Vote for 1</b> Ejecutivo del Condado Vote por Uno <input type="radio"/> <b>Angela D. Alsobrooks</b> <input type="radio"/> <b>Leigh Bodden</b> <input type="radio"/> <b>Billy W. Bridges</b> <input type="radio"/> <b>Sherman R. Hardy</b> <input type="radio"/> <b>Moisette Tonya Sweat</b>
--

<b>County Council At Large</b> <b>Vote for up to 2</b> Miembro del Concejo Representando el Condado Vote por No Más de Dos <input type="radio"/> <b>Rudy D. Anthony</b> <input type="radio"/> <b>Sam Elira, Sr.</b> <input type="radio"/> <b>Leo Bachi Eyombo</b> <input type="radio"/> <b>Mel Franklin</b> <input type="radio"/> <b>Stanford Fraser</b> <input type="radio"/> <b>Calvin S. Hawkins, Jr.</b> <input type="radio"/> <b>Jonathan White</b>
---

<b>County Council</b> <b>District 2</b> <b>Vote for 1</b> Concejo del Condado Distrito 2 Vote por Uno <input type="radio"/> <b>Wanika Fisher</b> <input type="radio"/> <b>Raymond Nevo</b> <input type="radio"/> <b>Victor Ramirez</b>
--

<b>Judge of the Circuit Court</b> <b>Circuit 7</b> <b>Vote for 1</b> Juez de la Corte de Circuito Circuito 7 Vote por Uno <input type="radio"/> <b>Brandon M. Burrell</b> <input type="radio"/> <b>Carol Ann Coderre</b> <input type="radio"/> <b>Malik Ali Shakur</b> <input type="radio"/> <b>Andrea D. Smith</b> <input type="radio"/> <b>Rhonda A. Wood</b>
---

<b>State's Attorney</b> <b>Vote for 1</b> Fiscal del Estado Vote por Uno <input type="radio"/> <b>Aisha Braveboy</b> Unopposed /Sin Oponente
---

<b>Clerk of the Circuit Court</b> <b>Vote for 1</b> Secretario de la Corte del Circuito Vote por Uno <input type="radio"/> <b>Mahasin El Amin</b> <input type="radio"/> <b>Laverne C. Henry</b>
---

<p><b>Register of Wills</b>  <b>Vote for 1</b>          Registrador Testamentario          Vote por Uno</p> <p><input type="radio"/> <b>Cereta A. Lee</b>          Unopposed /Sin Oponente</p>
<p><b>Judge of the Orphans' Court</b>  <b>Vote for up to 3</b>          Juez de la Corte de Huérfanos          Vote por No Más de Tres</p> <p><input type="radio"/> <b>Wendy Alise Cartwright</b>          Unopposed /Sin Oponente</p> <p><input type="radio"/> <b>Jason A. DeLoach</b>          Unopposed /Sin Oponente</p> <p><input type="radio"/> <b>Athena Malloy Groves</b>          Unopposed /Sin Oponente</p>
<p><b>Sheriff</b>  <b>Vote for 1</b>          Alguacil          Vote por Uno</p> <p><input type="radio"/> <b>John D.B. Carr</b></p> <p><input type="radio"/> <b>Elliott W. Gibson</b></p> <p><input type="radio"/> <b>Dave Grogan</b></p> <p><input type="radio"/> <b>Sylvester E. Jones, Sr.</b></p> <p><input type="radio"/> <b>Loralyn Mayo</b></p>
<p><b>Democratic Central Committee At Large District 21</b>  <b>Vote for 1</b>  <b>No more than half of the members can be elected from the same gender.</b>          Comité Central Demócrata Representando el Condado Distrito 21          Vote por Uno          No más de la mitad de los miembros pueden ser elegidos del mismo sexo.</p> <p><input type="radio"/> <b>Keith R. Sydnor</b>          Male /Masculino</p>
<p><b>Democratic Central Committee At Large District 22</b>  <b>Vote for 1</b>  <b>No more than half of the members can be elected from the same gender.</b>          Comité Central Demócrata Representando el Condado Distrito 22          Vote por Uno          No más de la mitad de los miembros pueden ser elegidos del mismo sexo.</p> <p><input type="radio"/> <b>Emmett V. Jordan</b>          Male /Masculino</p>

<p><b>Democratic Central Committee At Large District 23</b>  <b>Vote for 1</b>  <b>No more than half of the members can be elected from the same gender.</b>          Comité Central Demócrata Representando el Condado Distrito 23          Vote por Uno          No más de la mitad de los miembros pueden ser elegidos del mismo sexo.</p> <p><input type="radio"/> <b>Babatunde Alegbeleye</b>          Male /Masculino</p> <p><input type="radio"/> <b>Keenon James</b>          Male /Masculino</p> <p><input type="radio"/> <b>Sylvia Johnson</b>          Female /Femenino</p> <p><input type="radio"/> <b>Le Shaun Quander-Mosley</b>          Female /Femenino</p>
<p><b>Democratic Central Committee At Large District 24</b>  <b>Vote for 1</b>  <b>No more than half of the members can be elected from the same gender.</b>          Comité Central Demócrata Representando el Condado Distrito 24          Vote por Uno          No más de la mitad de los miembros pueden ser elegidos del mismo sexo.</p> <p><input type="radio"/> <b>Rudy D. Anthony</b>          Male /Masculino</p> <p><input type="radio"/> <b>Derrick L. Coley</b>          Male /Masculino</p>
<p><b>Democratic Central Committee At Large District 25</b>  <b>Vote for 1</b>  <b>No more than half of the members can be elected from the same gender.</b>          Comité Central Demócrata Representando el Condado Distrito 25          Vote por Uno          No más de la mitad de los miembros pueden ser elegidos del mismo sexo.</p> <p><input type="radio"/> <b>Kent Roberson</b>          Male /Masculino</p>
<p><b>Democratic Central Committee At Large District 26</b>  <b>Vote for 1</b>  <b>No more than half of the members can be elected from the same gender.</b>          Comité Central Demócrata Representando el Condado Distrito 26          Vote por Uno          No más de la mitad de los miembros pueden ser elegidos del mismo sexo.</p> <p><input type="radio"/> <b>Clate D. Jackson</b>          Male /Masculino</p> <p><input type="radio"/> <b>Jason Lewis</b>          Male /Masculino</p>

<p><b>Democratic Central Committee At Large District 27</b>  <b>Vote for 1</b>  <b>No more than half of the members can be elected from the same gender.</b>          Comité Central Demócrata Representando el Condado Distrito 27          Vote por Uno          No más de la mitad de los miembros pueden ser elegidos del mismo sexo.</p> <p><input type="radio"/> <b>Darrell C. Odom, Sr.</b>          Male /Masculino</p>
<p><b>Democratic Central Committee At Large District 47</b>  <b>Vote for 1</b>  <b>No more than half of the members can be elected from the same gender.</b>          Comité Central Demócrata Representando el Condado Distrito 47          Vote por Uno          No más de la mitad de los miembros pueden ser elegidos del mismo sexo.</p> <p><input type="radio"/> <b>Sarahita Wyatt-Paige</b>          Female /Femenino</p>
<p><b>Democratic Central Committee District 21</b>  <b>Vote for up to 3</b>  <b>No more than half of the members can be elected from the same gender.</b>          Comité Central Demócrata Distrito 21          Vote por No Más de Tres          No más de la mitad de los miembros pueden ser elegidos del mismo sexo.</p> <p><input type="radio"/> <b>Andrew M. Fellows</b>          Male /Masculino</p> <p><input type="radio"/> <b>Michelle García</b>          Female /Femenino</p> <p><input type="radio"/> <b>Denise Mitchell</b>          Female /Femenino</p>

**Official Ballot**  
**Gubernatorial Primary Election**  
**July 19, 2022**  
**State of Maryland, Prince George's County**  
**Democratic Ballot**

**BS DEM 256**  
**017-019**

Papeleta Electoral Oficial  
 Elección Primaria Gubernamental  
 19 de julio del 2022  
 Estado de Maryland, Condado de Prince George's  
 Papeleta del Partido Demócrata

**Instructions**  
**Instrucciones**

**Making Selections**  
**Seleccionando**



Fill in the oval to the left of the name of your choice. You must blacken the oval completely, and do not make any marks outside of the oval. You do not have to vote in every race.

Llene el óvalo a la izquierda del nombre de su selección. Debe rellenar el óvalo completamente y no haga ninguna marca fuera del óvalo. No tiene que votar en cada contienda.



Do not cross out or erase, or your vote may not count. If you make a mistake or a stray mark, you may ask for a new ballot.

No debe tachar o borrar, o su voto no se contará. Si comete un error o hace una marca demás, pueda solicitar una nueva papeleta.

<b>Governor / Lt. Governor</b> <b>Vote for 1</b> Gobernador / Vicegobernador Vote por Uno <input type="radio"/> <b>Rushern L. Baker, III</b> and /y <b>Nancy Navarro</b>
<input type="radio"/> <b>Jon Baron</b> and /y <b>Natalie Williams</b>
<input type="radio"/> <b>Peter Franchot</b> and /y <b>Monique Anderson-Walker</b>
<input type="radio"/> <b>Douglas F. Gansler</b> and /y <b>Candace Hollingsworth</b>
<input type="radio"/> <b>Ralph W. Jaffe</b> and /y <b>Mark Greben</b>
<input type="radio"/> <b>Ashwani Jain</b> and /y <b>La'Trece Hawkins Lytes</b>
<input type="radio"/> <b>John King</b> and /y <b>Michelle Daugherty Siri</b>
<input type="radio"/> <b>Wes Moore</b> and /y <b>Aruna Miller</b>
<input type="radio"/> <b>Tom Perez</b> and /y <b>Shannon Sneed</b>
<input type="radio"/> <b>Jerome M. Segal</b> and /y <b>Justinian M. Dispenza</b>

<b>Comptroller</b> <b>Vote for 1</b> Contralor Vote por Uno <input type="radio"/> <b>Timothy J. Adams</b> <input type="radio"/> <b>Brooke Elizabeth Lierman</b>
--

<b>Attorney General</b> <b>Vote for 1</b> Procurador General Vote por Uno <input type="radio"/> <b>Anthony G. Brown</b> <input type="radio"/> <b>Katie Curran O'Malley</b>
---

<b>U.S. Senator</b> <b>Vote for 1</b> Senador de los EE.UU. Vote por Uno <input type="radio"/> <b>Michelle L. Smith</b> <input type="radio"/> <b>Chris Van Hollen</b>
--

<b>Representative in Congress</b> <b>District 4</b> <b>Vote for 1</b> Representante en el Congreso Distrito 4 Vote por Uno <input type="radio"/> <b>Tammy Allison</b> <input type="radio"/> <b>Angela M. Angel</b> <input type="radio"/> <b>James Levi Curtis, Jr.</b> <input type="radio"/> <b>Donna F. Edwards</b> <input type="radio"/> <b>Matthew F. Fogg</b> <input type="radio"/> <b>Gregory Holmes</b> <input type="radio"/> <b>Glenn F. Ivey</b> <input type="radio"/> <b>Robert K. McGhee</b> <input type="radio"/> <b>Kim A. Shelton</b>
--

<b>State Senator</b> <b>District 21</b> <b>Vote for 1</b> Senador Estatal Distrito 21 Vote por Uno <input type="radio"/> <b>Jim Rosapepe</b> Unopposed /Sin Oponente
---

<b>House of Delegates</b> <b>District 21</b> <b>Vote for up to 3</b> Cámara de Delegados Distrito 21 Vote por No Más de Tres <input type="radio"/> <b>Ben Barnes</b> Unopposed /Sin Oponente <input type="radio"/> <b>Mary A. Lehman</b> Unopposed /Sin Oponente <input type="radio"/> <b>Joseline A. Peña-Melnyk</b> Unopposed /Sin Oponente
--

<b>County Executive</b> <b>Vote for 1</b> Ejecutivo del Condado Vote por Uno <input type="radio"/> <b>Angela D. Alsobrooks</b> <input type="radio"/> <b>Leigh Bodden</b> <input type="radio"/> <b>Billy W. Bridges</b> <input type="radio"/> <b>Sherman R. Hardy</b> <input type="radio"/> <b>Moisette Tonya Sweat</b>
--

<b>County Council At Large</b> <b>Vote for up to 2</b> Miembro del Concejo Representando el Condado Vote por No Más de Dos <input type="radio"/> <b>Rudy D. Anthony</b> <input type="radio"/> <b>Sam Elira, Sr.</b> <input type="radio"/> <b>Leo Bachi Eyombo</b> <input type="radio"/> <b>Mel Franklin</b> <input type="radio"/> <b>Stanford Fraser</b> <input type="radio"/> <b>Calvin S. Hawkins, Jr.</b> <input type="radio"/> <b>Jonathan White</b>
---

<b>County Council</b> <b>District 2</b> <b>Vote for 1</b> Concejo del Condado Distrito 2 Vote por Uno <input type="radio"/> <b>Wanika Fisher</b> <input type="radio"/> <b>Raymond Nevo</b> <input type="radio"/> <b>Victor Ramirez</b>
--

<b>Judge of the Circuit Court</b> <b>Circuit 7</b> <b>Vote for 1</b> Juez de la Corte de Circuito Circuito 7 Vote por Uno <input type="radio"/> <b>Brandon M. Burrell</b> <input type="radio"/> <b>Carol Ann Coderre</b> <input type="radio"/> <b>Malik Ali Shakur</b> <input type="radio"/> <b>Andrea D. Smith</b> <input type="radio"/> <b>Rhonda A. Wood</b>
---

<b>State's Attorney</b> <b>Vote for 1</b> Fiscal del Estado Vote por Uno <input type="radio"/> <b>Aisha Braveboy</b> Unopposed /Sin Oponente
---

<b>Clerk of the Circuit Court</b> <b>Vote for 1</b> Secretario de la Corte del Circuito Vote por Uno <input type="radio"/> <b>Mahasin El Amin</b> <input type="radio"/> <b>Laverne C. Henry</b>
---

<p><b>Register of Wills</b>  <b>Vote for 1</b>          Registrador Testamentario          Vote por Uno</p> <p><input type="radio"/> <b>Cereta A. Lee</b>  <b>Unopposed /Sin Oponente</b></p>
<p><b>Judge of the Orphans' Court</b>  <b>Vote for up to 3</b>          Juez de la Corte de Huérfanos          Vote por No Más de Tres</p> <p><input type="radio"/> <b>Wendy Alise Cartwright</b>  <b>Unopposed /Sin Oponente</b></p> <p><input type="radio"/> <b>Jason A. DeLoach</b>  <b>Unopposed /Sin Oponente</b></p> <p><input type="radio"/> <b>Athena Malloy Groves</b>  <b>Unopposed /Sin Oponente</b></p>
<p><b>Sheriff</b>  <b>Vote for 1</b>          Alguacil          Vote por Uno</p> <p><input type="radio"/> <b>John D.B. Carr</b></p> <p><input type="radio"/> <b>Elliott W. Gibson</b></p> <p><input type="radio"/> <b>Dave Grogan</b></p> <p><input type="radio"/> <b>Sylvester E. Jones, Sr.</b></p> <p><input type="radio"/> <b>Loralyn Mayo</b></p>
<p><b>Democratic Central Committee At Large District 21</b>  <b>Vote for 1</b>  <b>No more than half of the members can be elected from the same gender.</b>          Comité Central Demócrata Representando el Condado Distrito 21          Vote por Uno          No más de la mitad de los miembros pueden ser elegidos del mismo sexo.</p> <p><input type="radio"/> <b>Keith R. Sydnor</b>  <b>Male /Masculino</b></p>
<p><b>Democratic Central Committee At Large District 22</b>  <b>Vote for 1</b>  <b>No more than half of the members can be elected from the same gender.</b>          Comité Central Demócrata Representando el Condado Distrito 22          Vote por Uno          No más de la mitad de los miembros pueden ser elegidos del mismo sexo.</p> <p><input type="radio"/> <b>Emmett V. Jordan</b>  <b>Male /Masculino</b></p>

<p><b>Democratic Central Committee At Large District 23</b>  <b>Vote for 1</b>  <b>No more than half of the members can be elected from the same gender.</b>          Comité Central Demócrata Representando el Condado Distrito 23          Vote por Uno          No más de la mitad de los miembros pueden ser elegidos del mismo sexo.</p> <p><input type="radio"/> <b>Babatunde Alegbeleye</b>  <b>Male /Masculino</b></p> <p><input type="radio"/> <b>Keenon James</b>  <b>Male /Masculino</b></p> <p><input type="radio"/> <b>Sylvia Johnson</b>  <b>Female /Femenino</b></p> <p><input type="radio"/> <b>Le Shaun Quander-Mosley</b>  <b>Female /Femenino</b></p>
<p><b>Democratic Central Committee At Large District 24</b>  <b>Vote for 1</b>  <b>No more than half of the members can be elected from the same gender.</b>          Comité Central Demócrata Representando el Condado Distrito 24          Vote por Uno          No más de la mitad de los miembros pueden ser elegidos del mismo sexo.</p> <p><input type="radio"/> <b>Rudy D. Anthony</b>  <b>Male /Masculino</b></p> <p><input type="radio"/> <b>Derrick L. Coley</b>  <b>Male /Masculino</b></p>
<p><b>Democratic Central Committee At Large District 25</b>  <b>Vote for 1</b>  <b>No more than half of the members can be elected from the same gender.</b>          Comité Central Demócrata Representando el Condado Distrito 25          Vote por Uno          No más de la mitad de los miembros pueden ser elegidos del mismo sexo.</p> <p><input type="radio"/> <b>Kent Roberson</b>  <b>Male /Masculino</b></p>
<p><b>Democratic Central Committee At Large District 26</b>  <b>Vote for 1</b>  <b>No more than half of the members can be elected from the same gender.</b>          Comité Central Demócrata Representando el Condado Distrito 26          Vote por Uno          No más de la mitad de los miembros pueden ser elegidos del mismo sexo.</p> <p><input type="radio"/> <b>Clate D. Jackson</b>  <b>Male /Masculino</b></p> <p><input type="radio"/> <b>Jason Lewis</b>  <b>Male /Masculino</b></p>

<p><b>Democratic Central Committee At Large District 27</b>  <b>Vote for 1</b>  <b>No more than half of the members can be elected from the same gender.</b>          Comité Central Demócrata Representando el Condado Distrito 27          Vote por Uno          No más de la mitad de los miembros pueden ser elegidos del mismo sexo.</p> <p><input type="radio"/> <b>Darrell C. Odom, Sr.</b>  <b>Male /Masculino</b></p>
<p><b>Democratic Central Committee At Large District 47</b>  <b>Vote for 1</b>  <b>No more than half of the members can be elected from the same gender.</b>          Comité Central Demócrata Representando el Condado Distrito 47          Vote por Uno          No más de la mitad de los miembros pueden ser elegidos del mismo sexo.</p> <p><input type="radio"/> <b>Sarahita Wyatt-Paige</b>  <b>Female /Femenino</b></p>
<p><b>Democratic Central Committee District 21</b>  <b>Vote for up to 3</b>  <b>No more than half of the members can be elected from the same gender.</b>          Comité Central Demócrata Distrito 21          Vote por No Más de Tres          No más de la mitad de los miembros pueden ser elegidos del mismo sexo.</p> <p><input type="radio"/> <b>Andrew M. Fellows</b>  <b>Male /Masculino</b></p> <p><input type="radio"/> <b>Michelle García</b>  <b>Female /Femenino</b></p> <p><input type="radio"/> <b>Denise Mitchell</b>  <b>Female /Femenino</b></p>

**Official Ballot**  
**Gubernatorial Primary Election**  
**July 19, 2022**  
**State of Maryland, Prince George's County**  
**Democratic Ballot**

**BS DEM 257**  
**017-020**

Papeleta Electoral Oficial  
 Elección Primaria Gubernamental  
 19 de julio del 2022  
 Estado de Maryland, Condado de Prince George's  
 Papeleta del Partido Demócrata

**Instructions**  
**Instrucciones**

**Making Selections**  
**Seleccionando**

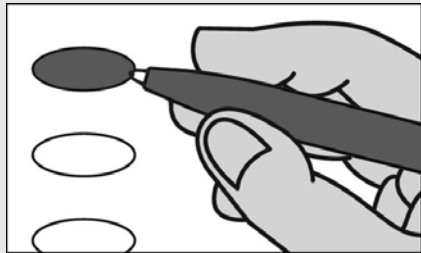

Fill in the oval to the left of the name of your choice. You must blacken the oval completely, and do not make any marks outside of the oval. You do not have to vote in every race.

Llene el óvalo a la izquierda del nombre de su selección. Debe rellenar el óvalo completamente y no haga ninguna marca fuera del óvalo. No tiene que votar en cada contienda.



Do not cross out or erase, or your vote may not count. If you make a mistake or a stray mark, you may ask for a new ballot.

No debe tachar o borrar, o su voto no se contará. Si comete un error o hace una marca demás, pueda solicitar una nueva papeleta.

**Governor / Lt. Governor**  
**Vote for 1**  
 Gobernador / Vicegobernador  
 Vote por Uno

- Rushern L. Baker, III**  
and /y  
**Nancy Navarro**
- Jon Baron**  
and /y  
**Natalie Williams**
- Peter Franchot**  
and /y  
**Monique Anderson-Walker**
- Douglas F. Gansler**  
and /y  
**Candace Hollingsworth**
- Ralph W. Jaffe**  
and /y  
**Mark Greben**
- Ashwani Jain**  
and /y  
**LaTrece Hawkins Lytes**
- John King**  
and /y  
**Michelle Daugherty Siri**
- Wes Moore**  
and /y  
**Aruna Miller**
- Tom Perez**  
and /y  
**Shannon Sneed**
- Jerome M. Segal**  
and /y  
**Justinian M. Dispenza**

**Comptroller**

**Vote for 1**  
 Contralor  
 Vote por Uno

- Timothy J. Adams**
- Brooke Elizabeth Lierman**

**Attorney General**

**Vote for 1**  
 Procurador General  
 Vote por Uno

- Anthony G. Brown**
- Katie Curran O'Malley**

**U.S. Senator**

**Vote for 1**  
 Senador de los EE.UU.  
 Vote por Uno

- Michelle L. Smith**
- Chris Van Hollen**

**Representative in Congress**  
**District 4**

**Vote for 1**  
 Representante en el Congreso  
 Distrito 4  
 Vote por Uno

- Tammy Allison**
- Angela M. Angel**
- James Levi Curtis, Jr.**
- Donna F. Edwards**
- Matthew F. Fogg**
- Gregory Holmes**
- Glenn F. Ivey**
- Robert K. McGhee**
- Kim A. Shelton**

**State Senator**

**District 21**  
**Vote for 1**  
 Senador Estatal  
 Distrito 21  
 Vote por Uno

- Jim Rosapepe**  
Unopposed /Sin Oponente

**House of Delegates**  
**District 21**

**Vote for up to 3**  
 Cámara de Delegados  
 Distrito 21  
 Vote por No Más de Tres

- Ben Barnes**  
Unopposed /Sin Oponente
- Mary A. Lehman**  
Unopposed /Sin Oponente
- Joseline A. Peña-Melnyk**  
Unopposed /Sin Oponente

**County Executive**

**Vote for 1**  
 Ejecutivo del Condado  
 Vote por Uno

- Angela D. Alsobrooks**
- Leigh Bodden**
- Billy W. Bridges**
- Sherman R. Hardy**
- Moisette Tonya Sweat**

**County Council At Large**

**Vote for up to 2**  
 Miembro del Concejo  
 Representando el Condado  
 Vote por No Más de Dos

- Rudy D. Anthony**
- Sam Elira, Sr.**
- Leo Bachi Eyombo**
- Mel Franklin**
- Stanford Fraser**
- Calvin S. Hawkins, Jr.**
- Jonathan White**

**County Council**

**District 2**  
**Vote for 1**  
 Concejo del Condado  
 Distrito 2  
 Vote por Uno

- Wanika Fisher**
- Raymond Nevo**
- Victor Ramirez**

**Judge of the Circuit Court**  
**Circuit 7**

**Vote for 1**  
 Juez de la Corte de Circuito  
 Circuito 7  
 Vote por Uno

- Brandon M. Burrell**
- Carol Ann Coderre**
- Malik Ali Shakur**
- Andrea D. Smith**
- Rhonda A. Wood**

**State's Attorney**

**Vote for 1**  
 Fiscal del Estado  
 Vote por Uno

- Aisha Braveboy**  
Unopposed /Sin Oponente

**Clerk of the Circuit Court**

**Vote for 1**  
 Secretario de la Corte del  
 Circuito  
 Vote por Uno

- Mahasin El Amin**
- Laverne C. Henry**

<p><b>Register of Wills</b>  <b>Vote for 1</b>          Registrador Testamentario          Vote por Uno</p> <p><input type="radio"/> <b>Cereta A. Lee</b>  <b>Unopposed /Sin Oponente</b></p>
<p><b>Judge of the Orphans' Court</b>  <b>Vote for up to 3</b>          Juez de la Corte de Huérfanos          Vote por No Más de Tres</p> <p><input type="radio"/> <b>Wendy Alise Cartwright</b>  <b>Unopposed /Sin Oponente</b></p> <p><input type="radio"/> <b>Jason A. DeLoach</b>  <b>Unopposed /Sin Oponente</b></p> <p><input type="radio"/> <b>Athena Malloy Groves</b>  <b>Unopposed /Sin Oponente</b></p>
<p><b>Sheriff</b>  <b>Vote for 1</b>          Alguacil          Vote por Uno</p> <p><input type="radio"/> <b>John D.B. Carr</b></p> <p><input type="radio"/> <b>Elliott W. Gibson</b></p> <p><input type="radio"/> <b>Dave Grogan</b></p> <p><input type="radio"/> <b>Sylvester E. Jones, Sr.</b></p> <p><input type="radio"/> <b>Loralyn Mayo</b></p>
<p><b>Democratic Central Committee At Large District 21</b>  <b>Vote for 1</b>  <b>No more than half of the members can be elected from the same gender.</b>          Comité Central Demócrata Representando el Condado Distrito 21          Vote por Uno          No más de la mitad de los miembros pueden ser elegidos del mismo sexo.</p> <p><input type="radio"/> <b>Keith R. Sydnor</b>  <b>Male /Masculino</b></p>
<p><b>Democratic Central Committee At Large District 22</b>  <b>Vote for 1</b>  <b>No more than half of the members can be elected from the same gender.</b>          Comité Central Demócrata Representando el Condado Distrito 22          Vote por Uno          No más de la mitad de los miembros pueden ser elegidos del mismo sexo.</p> <p><input type="radio"/> <b>Emmett V. Jordan</b>  <b>Male /Masculino</b></p>

<p><b>Democratic Central Committee At Large District 23</b>  <b>Vote for 1</b>  <b>No more than half of the members can be elected from the same gender.</b>          Comité Central Demócrata Representando el Condado Distrito 23          Vote por Uno          No más de la mitad de los miembros pueden ser elegidos del mismo sexo.</p> <p><input type="radio"/> <b>Babatunde Alegbeleye</b>  <b>Male /Masculino</b></p> <p><input type="radio"/> <b>Keenon James</b>  <b>Male /Masculino</b></p> <p><input type="radio"/> <b>Sylvia Johnson</b>  <b>Female /Femenino</b></p> <p><input type="radio"/> <b>Le Shaun Quander-Mosley</b>  <b>Female /Femenino</b></p>
<p><b>Democratic Central Committee At Large District 24</b>  <b>Vote for 1</b>  <b>No more than half of the members can be elected from the same gender.</b>          Comité Central Demócrata Representando el Condado Distrito 24          Vote por Uno          No más de la mitad de los miembros pueden ser elegidos del mismo sexo.</p> <p><input type="radio"/> <b>Rudy D. Anthony</b>  <b>Male /Masculino</b></p> <p><input type="radio"/> <b>Derrick L. Coley</b>  <b>Male /Masculino</b></p>
<p><b>Democratic Central Committee At Large District 25</b>  <b>Vote for 1</b>  <b>No more than half of the members can be elected from the same gender.</b>          Comité Central Demócrata Representando el Condado Distrito 25          Vote por Uno          No más de la mitad de los miembros pueden ser elegidos del mismo sexo.</p> <p><input type="radio"/> <b>Kent Roberson</b>  <b>Male /Masculino</b></p>
<p><b>Democratic Central Committee At Large District 26</b>  <b>Vote for 1</b>  <b>No more than half of the members can be elected from the same gender.</b>          Comité Central Demócrata Representando el Condado Distrito 26          Vote por Uno          No más de la mitad de los miembros pueden ser elegidos del mismo sexo.</p> <p><input type="radio"/> <b>Clate D. Jackson</b>  <b>Male /Masculino</b></p> <p><input type="radio"/> <b>Jason Lewis</b>  <b>Male /Masculino</b></p>

<p><b>Democratic Central Committee At Large District 27</b>  <b>Vote for 1</b>  <b>No more than half of the members can be elected from the same gender.</b>          Comité Central Demócrata Representando el Condado Distrito 27          Vote por Uno          No más de la mitad de los miembros pueden ser elegidos del mismo sexo.</p> <p><input type="radio"/> <b>Darrell C. Odom, Sr.</b>  <b>Male /Masculino</b></p>
<p><b>Democratic Central Committee At Large District 47</b>  <b>Vote for 1</b>  <b>No more than half of the members can be elected from the same gender.</b>          Comité Central Demócrata Representando el Condado Distrito 47          Vote por Uno          No más de la mitad de los miembros pueden ser elegidos del mismo sexo.</p> <p><input type="radio"/> <b>Sarahita Wyatt-Paige</b>  <b>Female /Femenino</b></p>
<p><b>Democratic Central Committee District 21</b>  <b>Vote for up to 3</b>  <b>No more than half of the members can be elected from the same gender.</b>          Comité Central Demócrata Distrito 21          Vote por No Más de Tres          No más de la mitad de los miembros pueden ser elegidos del mismo sexo.</p> <p><input type="radio"/> <b>Andrew M. Fellows</b>  <b>Male /Masculino</b></p> <p><input type="radio"/> <b>Michelle García</b>  <b>Female /Femenino</b></p> <p><input type="radio"/> <b>Denise Mitchell</b>  <b>Female /Femenino</b></p>



**Official Ballot**  
**Gubernatorial Primary Election**  
**July 19, 2022**  
**State of Maryland, Prince George's County**  
**Democratic Ballot**

**BS DEM 258**  
**018-001**  
**Page 1 of 2**

Papeleta Electoral Oficial  
 Elección Primaria Gubernamental  
 19 de julio del 2022  
 Estado de Maryland, Condado de Prince George's  
 Papeleta del Partido Demócrata

**Instructions**  
**Instrucciones**

**Making Selections**  
**Seleccionando**



Fill in the oval to the left of the name of your choice. You must blacken the oval completely, and do not make any marks outside of the oval. You do not have to vote in every race.

Llene el óvalo a la izquierda del nombre de su selección. Debe rellenar el óvalo completamente y no haga ninguna marca fuera del óvalo. No tiene que votar en cada contienda.



Do not cross out or erase, or your vote may not count. If you make a mistake or a stray mark, you may ask for a new ballot.

No debe tachar o borrar, o su voto no se contará. Si comete un error o hace una marca demás, pueda solicitar una nueva papeleta.

<b>Governor / Lt. Governor</b> <b>Vote for 1</b> Gobernador / Vicegobernador Vote por Uno <input type="radio"/> <b>Rushern L. Baker, III</b> and /y <b>Nancy Navarro</b>
<input type="radio"/> <b>Jon Baron</b> and /y <b>Natalie Williams</b>
<input type="radio"/> <b>Peter Franchot</b> and /y <b>Monique Anderson-Walker</b>
<input type="radio"/> <b>Douglas F. Gansler</b> and /y <b>Candace Hollingsworth</b>
<input type="radio"/> <b>Ralph W. Jaffe</b> and /y <b>Mark Greben</b>
<input type="radio"/> <b>Ashwani Jain</b> and /y <b>LaTrece Hawkins Lytes</b>
<input type="radio"/> <b>John King</b> and /y <b>Michelle Daugherty Siri</b>
<input type="radio"/> <b>Wes Moore</b> and /y <b>Aruna Miller</b>
<input type="radio"/> <b>Tom Perez</b> and /y <b>Shannon Sneed</b>
<input type="radio"/> <b>Jerome M. Segal</b> and /y <b>Justinian M. Dispenza</b>

<b>Comptroller</b> <b>Vote for 1</b> Contralor Vote por Uno <input type="radio"/> <b>Timothy J. Adams</b> <input type="radio"/> <b>Brooke Elizabeth Lierman</b>
--

<b>Attorney General</b> <b>Vote for 1</b> Procurador General Vote por Uno <input type="radio"/> <b>Anthony G. Brown</b> <input type="radio"/> <b>Katie Curran O'Malley</b>
---

<b>U.S. Senator</b> <b>Vote for 1</b> Senador de los EE.UU. Vote por Uno <input type="radio"/> <b>Michelle L. Smith</b> <input type="radio"/> <b>Chris Van Hollen</b>
--

<b>Representative in Congress</b> <b>District 4</b> <b>Vote for 1</b> Representante en el Congreso Distrito 4 Vote por Uno <input type="radio"/> <b>Tammy Allison</b> <input type="radio"/> <b>Angela M. Angel</b> <input type="radio"/> <b>James Levi Curtis, Jr.</b> <input type="radio"/> <b>Donna F. Edwards</b> <input type="radio"/> <b>Matthew F. Fogg</b> <input type="radio"/> <b>Gregory Holmes</b> <input type="radio"/> <b>Glenn F. Ivey</b> <input type="radio"/> <b>Robert K. McGhee</b> <input type="radio"/> <b>Kim A. Shelton</b>
--

<b>State Senator</b> <b>District 24</b> <b>Vote for 1</b> Senador Estatal Distrito 24 Vote por Uno <input type="radio"/> <b>Joanne C. Benson</b> Unopposed /Sin Oponente
---

<b>House of Delegates</b> <b>District 24</b> <b>Vote for up to 3</b> Cámara de Delegados Distrito 24 Vote por No Más de Tres <input type="radio"/> <b>Tiffany T. Alston</b> <input type="radio"/> <b>Sennieal Crutchfield</b> <input type="radio"/> <b>Richard DeShay Elliott</b> <input type="radio"/> <b>Andrea Fletcher Harrison</b> <input type="radio"/> <b>Jazz M. Lewis</b> <input type="radio"/> <b>Alexis S. Solis</b> <input type="radio"/> <b>Christopher Stevenson</b> <input type="radio"/> <b>LaTasha R. Ward</b>
--

<b>County Executive</b> <b>Vote for 1</b> Ejecutivo del Condado Vote por Uno <input type="radio"/> <b>Angela D. Alsobrooks</b> <input type="radio"/> <b>Leigh Bodden</b> <input type="radio"/> <b>Billy W. Bridges</b> <input type="radio"/> <b>Sherman R. Hardy</b> <input type="radio"/> <b>Moisette Tonya Sweat</b>
--

<b>County Council At Large</b> <b>Vote for up to 2</b> Miembro del Concejo Representando el Condado Vote por No Más de Dos <input type="radio"/> <b>Rudy D. Anthony</b> <input type="radio"/> <b>Sam Elira, Sr.</b> <input type="radio"/> <b>Leo Bachi Eyombo</b> <input type="radio"/> <b>Mel Franklin</b> <input type="radio"/> <b>Stanford Fraser</b> <input type="radio"/> <b>Calvin S. Hawkins, Jr.</b> <input type="radio"/> <b>Jonathan White</b>
---

<b>County Council</b> <b>District 7</b> <b>Vote for 1</b> Concejo del Condado Distrito 7 Vote por Uno <input type="radio"/> <b>Anita G. Naves</b> <input type="radio"/> <b>Krystal Oriadha</b> <input type="radio"/> <b>Rodney Colvin Streeter</b>
--

<b>Judge of the Circuit Court</b> <b>Circuit 7</b> <b>Vote for 1</b> Juez de la Corte de Circuito Circuito 7 Vote por Uno <input type="radio"/> <b>Brandon M. Burrell</b> <input type="radio"/> <b>Carol Ann Coderre</b> <input type="radio"/> <b>Malik Ali Shakur</b> <input type="radio"/> <b>Andrea D. Smith</b> <input type="radio"/> <b>Rhonda A. Wood</b>
---

<b>State's Attorney</b> <b>Vote for 1</b> Fiscal del Estado Vote por Uno <input type="radio"/> <b>Aisha Braveboy</b> Unopposed /Sin Oponente
---

<b>Clerk of the Circuit Court</b> <b>Vote for 1</b> Secretario de la Corte del Circuito Vote por Uno <input type="radio"/> <b>Mahasin El Amin</b> <input type="radio"/> <b>Laverne C. Henry</b>
---

**Vote Both Sides**  
 Vote en ambos lados

<p><b>Register of Wills</b>  <b>Vote for 1</b>          Registrador Testamentario          Vote por Uno</p> <p><input type="radio"/> <b>Cereta A. Lee</b>          Unopposed /Sin Oponente</p>
<p><b>Judge of the Orphans' Court</b>  <b>Vote for up to 3</b>          Juez de la Corte de Huérfanos          Vote por No Más de Tres</p> <p><input type="radio"/> <b>Wendy Alise Cartwright</b>          Unopposed /Sin Oponente</p>
<p><input type="radio"/> <b>Jason A. DeLoach</b>          Unopposed /Sin Oponente</p>
<p><input type="radio"/> <b>Athena Malloy Groves</b>          Unopposed /Sin Oponente</p>
<p><b>Sheriff</b>  <b>Vote for 1</b>          Alguacil          Vote por Uno</p> <p><input type="radio"/> <b>John D.B. Carr</b></p> <p><input type="radio"/> <b>Elliott W. Gibson</b></p> <p><input type="radio"/> <b>Dave Grogan</b></p> <p><input type="radio"/> <b>Sylvester E. Jones, Sr.</b></p> <p><input type="radio"/> <b>Loralyn Mayo</b></p>
<p><b>Democratic Central Committee At Large District 21</b>  <b>Vote for 1</b>  <b>No more than half of the members can be elected from the same gender.</b>          Comité Central Demócrata Representando el Condado Distrito 21          Vote por Uno          No más de la mitad de los miembros pueden ser elegidos del mismo sexo.</p> <p><input type="radio"/> <b>Keith R. Sydnor</b>          Male /Masculino</p>
<p><b>Democratic Central Committee At Large District 22</b>  <b>Vote for 1</b>  <b>No more than half of the members can be elected from the same gender.</b>          Comité Central Demócrata Representando el Condado Distrito 22          Vote por Uno          No más de la mitad de los miembros pueden ser elegidos del mismo sexo.</p> <p><input type="radio"/> <b>Emmett V. Jordan</b>          Male /Masculino</p>

<p><b>Democratic Central Committee At Large District 23</b>  <b>Vote for 1</b>  <b>No more than half of the members can be elected from the same gender.</b>          Comité Central Demócrata Representando el Condado Distrito 23          Vote por Uno          No más de la mitad de los miembros pueden ser elegidos del mismo sexo.</p> <p><input type="radio"/> <b>Babatunde Alegbeleye</b>          Male /Masculino</p> <p><input type="radio"/> <b>Keenon James</b>          Male /Masculino</p> <p><input type="radio"/> <b>Sylvia Johnson</b>          Female /Femenino</p> <p><input type="radio"/> <b>Le Shaun Quander-Mosley</b>          Female /Femenino</p>
<p><b>Democratic Central Committee At Large District 24</b>  <b>Vote for 1</b>  <b>No more than half of the members can be elected from the same gender.</b>          Comité Central Demócrata Representando el Condado Distrito 24          Vote por Uno          No más de la mitad de los miembros pueden ser elegidos del mismo sexo.</p> <p><input type="radio"/> <b>Rudy D. Anthony</b>          Male /Masculino</p> <p><input type="radio"/> <b>Derrick L. Coley</b>          Male /Masculino</p>
<p><b>Democratic Central Committee At Large District 25</b>  <b>Vote for 1</b>  <b>No more than half of the members can be elected from the same gender.</b>          Comité Central Demócrata Representando el Condado Distrito 25          Vote por Uno          No más de la mitad de los miembros pueden ser elegidos del mismo sexo.</p> <p><input type="radio"/> <b>Kent Roberson</b>          Male /Masculino</p>
<p><b>Democratic Central Committee At Large District 26</b>  <b>Vote for 1</b>  <b>No more than half of the members can be elected from the same gender.</b>          Comité Central Demócrata Representando el Condado Distrito 26          Vote por Uno          No más de la mitad de los miembros pueden ser elegidos del mismo sexo.</p> <p><input type="radio"/> <b>Clate D. Jackson</b>          Male /Masculino</p> <p><input type="radio"/> <b>Jason Lewis</b>          Male /Masculino</p>

<p><b>Democratic Central Committee At Large District 27</b>  <b>Vote for 1</b>  <b>No more than half of the members can be elected from the same gender.</b>          Comité Central Demócrata Representando el Condado Distrito 27          Vote por Uno          No más de la mitad de los miembros pueden ser elegidos del mismo sexo.</p> <p><input type="radio"/> <b>Darrell C. Odom, Sr.</b>          Male /Masculino</p>
<p><b>Democratic Central Committee At Large District 47</b>  <b>Vote for 1</b>  <b>No more than half of the members can be elected from the same gender.</b>          Comité Central Demócrata Representando el Condado Distrito 47          Vote por Uno          No más de la mitad de los miembros pueden ser elegidos del mismo sexo.</p> <p><input type="radio"/> <b>Sarahita Wyatt-Paige</b>          Female /Femenino</p>
<p><b>Democratic Central Committee District 24</b>  <b>Vote for up to 3</b>  <b>No more than half of the members can be elected from the same gender.</b>          Comité Central Demócrata Distrito 24          Vote por No Más de Tres          No más de la mitad de los miembros pueden ser elegidos del mismo sexo.</p> <p><input type="radio"/> <b>Richard DeShay Elliott</b>          Male /Masculino</p> <p><input type="radio"/> <b>Jennifer D. Epps</b>          Female /Femenino</p> <p><input type="radio"/> <b>De Borah Grant</b>          Female /Femenino</p> <p><input type="radio"/> <b>Michael Hayes</b>          Male /Masculino</p> <p><input type="radio"/> <b>Stephanie D. Hicks</b>          Female /Femenino</p> <p><input type="radio"/> <b>Carl Parker, Jr.</b>          Male /Masculino</p> <p><input type="radio"/> <b>Patricia M. Waiters</b>          Female /Femenino</p>

**Vote Both Sides**  
 Vote en ambos lados 

**Official Ballot  
Gubernatorial Primary Election  
State of Maryland, Prince George's County  
July 19, 2022  
Democratic Ballot**

**BS DEM 258  
018-001  
Page 2 of 2**

Papeleta Electoral Oficial  
Elección Primaria Gubernamental  
Estado de Maryland, Condado de Prince George's  
19 de julio del 2022  
Papeleta del Partido Demócrata

**Board of Education  
District 6  
Vote for 1  
Non-Partisan Contest  
Candidates in this contest may or may not be  
affiliated with any political party**  
Junta de Educación  
Distrito 6  
Vote por Uno  
Contienda no partidista  
Los candidatos en esta contienda pueden estar o  
no estar afiliados a ningún partido político

- Pat Fletcher**
- Branndon D. Jackson**
- Dannine Johnson**
- Ashley Kearney**
- Sean Michael Wilson**

**End of Ballot**  
Fin del voto



**Vote Both Sides**  
Vote en ambos lados



**Official Ballot**  
**Gubernatorial Primary Election**  
**July 19, 2022**  
**State of Maryland, Prince George's County**  
**Democratic Ballot**

**BS DEM 259**  
**018-002**  
**Page 1 of 2**

Papeleta Electoral Oficial  
 Elección Primaria Gubernamental  
 19 de julio del 2022  
 Estado de Maryland, Condado de Prince George's  
 Papeleta del Partido Demócrata

**Instructions**  
**Instrucciones**

**Making Selections**  
**Seleccionando**



Fill in the oval to the left of the name of your choice. You must blacken the oval completely, and do not make any marks outside of the oval. You do not have to vote in every race.

Llene el óvalo a la izquierda del nombre de su selección. Debe rellenar el óvalo completamente y no haga ninguna marca fuera del óvalo. No tiene que votar en cada contienda.



Do not cross out or erase, or your vote may not count. If you make a mistake or a stray mark, you may ask for a new ballot.

No debe tachar o borrar, o su voto no se contará. Si comete un error o hace una marca demás, pueda solicitar una nueva papeleta.

<b>Governor / Lt. Governor</b> <b>Vote for 1</b> Gobernador / Vicegobernador Vote por Uno <input type="radio"/> <b>Rushern L. Baker, III</b> and /y <b>Nancy Navarro</b>
<input type="radio"/> <b>Jon Baron</b> and /y <b>Natalie Williams</b>
<input type="radio"/> <b>Peter Franchot</b> and /y <b>Monique Anderson-Walker</b>
<input type="radio"/> <b>Douglas F. Gansler</b> and /y <b>Candace Hollingsworth</b>
<input type="radio"/> <b>Ralph W. Jaffe</b> and /y <b>Mark Greben</b>
<input type="radio"/> <b>Ashwani Jain</b> and /y <b>LaTrece Hawkins Lytes</b>
<input type="radio"/> <b>John King</b> and /y <b>Michelle Daugherty Siri</b>
<input type="radio"/> <b>Wes Moore</b> and /y <b>Aruna Miller</b>
<input type="radio"/> <b>Tom Perez</b> and /y <b>Shannon Sneed</b>
<input type="radio"/> <b>Jerome M. Segal</b> and /y <b>Justinian M. Dispenza</b>

<b>Comptroller</b> <b>Vote for 1</b> Contralor Vote por Uno <input type="radio"/> <b>Timothy J. Adams</b> <input type="radio"/> <b>Brooke Elizabeth Lierman</b>
--

<b>Attorney General</b> <b>Vote for 1</b> Procurador General Vote por Uno <input type="radio"/> <b>Anthony G. Brown</b> <input type="radio"/> <b>Katie Curran O'Malley</b>
---

<b>U.S. Senator</b> <b>Vote for 1</b> Senador de los EE.UU. Vote por Uno <input type="radio"/> <b>Michelle L. Smith</b> <input type="radio"/> <b>Chris Van Hollen</b>
--

<b>Representative in Congress</b> <b>District 4</b> <b>Vote for 1</b> Representante en el Congreso Distrito 4 Vote por Uno <input type="radio"/> <b>Tammy Allison</b> <input type="radio"/> <b>Angela M. Angel</b> <input type="radio"/> <b>James Levi Curtis, Jr.</b> <input type="radio"/> <b>Donna F. Edwards</b> <input type="radio"/> <b>Matthew F. Fogg</b> <input type="radio"/> <b>Gregory Holmes</b> <input type="radio"/> <b>Glenn F. Ivey</b> <input type="radio"/> <b>Robert K. McGhee</b> <input type="radio"/> <b>Kim A. Shelton</b>
--

<b>State Senator</b> <b>District 24</b> <b>Vote for 1</b> Senador Estatal Distrito 24 Vote por Uno <input type="radio"/> <b>Joanne C. Benson</b> Unopposed /Sin Oponente
---

<b>House of Delegates</b> <b>District 24</b> <b>Vote for up to 3</b> Cámara de Delegados Distrito 24 Vote por No Más de Tres <input type="radio"/> <b>Tiffany T. Alston</b> <input type="radio"/> <b>Sennieal Crutchfield</b> <input type="radio"/> <b>Richard DeShay Elliott</b> <input type="radio"/> <b>Andrea Fletcher Harrison</b> <input type="radio"/> <b>Jazz M. Lewis</b> <input type="radio"/> <b>Alexis S. Solis</b> <input type="radio"/> <b>Christopher Stevenson</b> <input type="radio"/> <b>LaTasha R. Ward</b>
--

<b>County Executive</b> <b>Vote for 1</b> Ejecutivo del Condado Vote por Uno <input type="radio"/> <b>Angela D. Alsobrooks</b> <input type="radio"/> <b>Leigh Bodden</b> <input type="radio"/> <b>Billy W. Bridges</b> <input type="radio"/> <b>Sherman R. Hardy</b> <input type="radio"/> <b>Moisette Tonya Sweat</b>
--

<b>County Council At Large</b> <b>Vote for up to 2</b> Miembro del Concejo Representando el Condado Vote por No Más de Dos <input type="radio"/> <b>Rudy D. Anthony</b> <input type="radio"/> <b>Sam Elira, Sr.</b> <input type="radio"/> <b>Leo Bachi Eyombo</b> <input type="radio"/> <b>Mel Franklin</b> <input type="radio"/> <b>Stanford Fraser</b> <input type="radio"/> <b>Calvin S. Hawkins, Jr.</b> <input type="radio"/> <b>Jonathan White</b>
---

<b>County Council</b> <b>District 7</b> <b>Vote for 1</b> Concejo del Condado Distrito 7 Vote por Uno <input type="radio"/> <b>Anita G. Naves</b> <input type="radio"/> <b>Krystal Oriadha</b> <input type="radio"/> <b>Rodney Colvin Streeter</b>
--

<b>Judge of the Circuit Court</b> <b>Circuit 7</b> <b>Vote for 1</b> Juez de la Corte de Circuito Circuito 7 Vote por Uno <input type="radio"/> <b>Brandon M. Burrell</b> <input type="radio"/> <b>Carol Ann Coderre</b> <input type="radio"/> <b>Malik Ali Shakur</b> <input type="radio"/> <b>Andrea D. Smith</b> <input type="radio"/> <b>Rhonda A. Wood</b>
---

<b>State's Attorney</b> <b>Vote for 1</b> Fiscal del Estado Vote por Uno <input type="radio"/> <b>Aisha Braveboy</b> Unopposed /Sin Oponente
---

<b>Clerk of the Circuit Court</b> <b>Vote for 1</b> Secretario de la Corte del Circuito Vote por Uno <input type="radio"/> <b>Mahasin El Amin</b> <input type="radio"/> <b>Laverne C. Henry</b>
---

**Vote Both Sides**  
 Vote en ambos lados

<p><b>Register of Wills</b>  <b>Vote for 1</b>          Registrador Testamentario          Vote por Uno</p> <p><input type="radio"/> <b>Cereta A. Lee</b>          Unopposed /Sin Oponente</p>
<p><b>Judge of the Orphans' Court</b>  <b>Vote for up to 3</b>          Juez de la Corte de Huérfanos          Vote por No Más de Tres</p> <p><input type="radio"/> <b>Wendy Alise Cartwright</b>          Unopposed /Sin Oponente</p>
<p><input type="radio"/> <b>Jason A. DeLoach</b>          Unopposed /Sin Oponente</p>
<p><input type="radio"/> <b>Athena Malloy Groves</b>          Unopposed /Sin Oponente</p>
<p><b>Sheriff</b>  <b>Vote for 1</b>          Alguacil          Vote por Uno</p> <p><input type="radio"/> <b>John D.B. Carr</b></p> <p><input type="radio"/> <b>Elliott W. Gibson</b></p> <p><input type="radio"/> <b>Dave Grogan</b></p> <p><input type="radio"/> <b>Sylvester E. Jones, Sr.</b></p> <p><input type="radio"/> <b>Loralyn Mayo</b></p>
<p><b>Democratic Central Committee At Large District 21</b>  <b>Vote for 1</b>  <b>No more than half of the members can be elected from the same gender.</b>          Comité Central Demócrata Representando el Condado Distrito 21          Vote por Uno          No más de la mitad de los miembros pueden ser elegidos del mismo sexo.</p> <p><input type="radio"/> <b>Keith R. Sydnor</b>          Male /Masculino</p>
<p><b>Democratic Central Committee At Large District 22</b>  <b>Vote for 1</b>  <b>No more than half of the members can be elected from the same gender.</b>          Comité Central Demócrata Representando el Condado Distrito 22          Vote por Uno          No más de la mitad de los miembros pueden ser elegidos del mismo sexo.</p> <p><input type="radio"/> <b>Emmett V. Jordan</b>          Male /Masculino</p>

<p><b>Democratic Central Committee At Large District 23</b>  <b>Vote for 1</b>  <b>No more than half of the members can be elected from the same gender.</b>          Comité Central Demócrata Representando el Condado Distrito 23          Vote por Uno          No más de la mitad de los miembros pueden ser elegidos del mismo sexo.</p> <p><input type="radio"/> <b>Babatunde Alegbeleye</b>          Male /Masculino</p> <p><input type="radio"/> <b>Keenon James</b>          Male /Masculino</p> <p><input type="radio"/> <b>Sylvia Johnson</b>          Female /Femenino</p> <p><input type="radio"/> <b>Le Shaun Quander-Mosley</b>          Female /Femenino</p>
<p><b>Democratic Central Committee At Large District 24</b>  <b>Vote for 1</b>  <b>No more than half of the members can be elected from the same gender.</b>          Comité Central Demócrata Representando el Condado Distrito 24          Vote por Uno          No más de la mitad de los miembros pueden ser elegidos del mismo sexo.</p> <p><input type="radio"/> <b>Rudy D. Anthony</b>          Male /Masculino</p> <p><input type="radio"/> <b>Derrick L. Coley</b>          Male /Masculino</p>
<p><b>Democratic Central Committee At Large District 25</b>  <b>Vote for 1</b>  <b>No more than half of the members can be elected from the same gender.</b>          Comité Central Demócrata Representando el Condado Distrito 25          Vote por Uno          No más de la mitad de los miembros pueden ser elegidos del mismo sexo.</p> <p><input type="radio"/> <b>Kent Roberson</b>          Male /Masculino</p>
<p><b>Democratic Central Committee At Large District 26</b>  <b>Vote for 1</b>  <b>No more than half of the members can be elected from the same gender.</b>          Comité Central Demócrata Representando el Condado Distrito 26          Vote por Uno          No más de la mitad de los miembros pueden ser elegidos del mismo sexo.</p> <p><input type="radio"/> <b>Clate D. Jackson</b>          Male /Masculino</p> <p><input type="radio"/> <b>Jason Lewis</b>          Male /Masculino</p>

<p><b>Democratic Central Committee At Large District 27</b>  <b>Vote for 1</b>  <b>No more than half of the members can be elected from the same gender.</b>          Comité Central Demócrata Representando el Condado Distrito 27          Vote por Uno          No más de la mitad de los miembros pueden ser elegidos del mismo sexo.</p> <p><input type="radio"/> <b>Darrell C. Odom, Sr.</b>          Male /Masculino</p>
<p><b>Democratic Central Committee At Large District 47</b>  <b>Vote for 1</b>  <b>No more than half of the members can be elected from the same gender.</b>          Comité Central Demócrata Representando el Condado Distrito 47          Vote por Uno          No más de la mitad de los miembros pueden ser elegidos del mismo sexo.</p> <p><input type="radio"/> <b>Sarahita Wyatt-Paige</b>          Female /Femenino</p>
<p><b>Democratic Central Committee District 24</b>  <b>Vote for up to 3</b>  <b>No more than half of the members can be elected from the same gender.</b>          Comité Central Demócrata Distrito 24          Vote por No Más de Tres          No más de la mitad de los miembros pueden ser elegidos del mismo sexo.</p> <p><input type="radio"/> <b>Richard DeShay Elliott</b>          Male /Masculino</p> <p><input type="radio"/> <b>Jennifer D. Epps</b>          Female /Femenino</p> <p><input type="radio"/> <b>De Borah Grant</b>          Female /Femenino</p> <p><input type="radio"/> <b>Michael Hayes</b>          Male /Masculino</p> <p><input type="radio"/> <b>Stephanie D. Hicks</b>          Female /Femenino</p> <p><input type="radio"/> <b>Carl Parker, Jr.</b>          Male /Masculino</p> <p><input type="radio"/> <b>Patricia M. Waiters</b>          Female /Femenino</p>

**Vote Both Sides**  
 Vote en ambos lados 

**Official Ballot**  
**Gubernatorial Primary Election**  
**State of Maryland, Prince George's County**  
**July 19, 2022**  
**Democratic Ballot**

**BS DEM 259**  
**018-002**  
**Page 2 of 2**

Papeleta Electoral Oficial  
Elección Primaria Gubernamental  
Estado de Maryland, Condado de Prince George's  
19 de julio del 2022  
Papeleta del Partido Demócrata

**Board of Education**  
**District 6**  
**Vote for 1**  
**Non-Partisan Contest**  
**Candidates in this contest may or may not be**  
**affiliated with any political party**  
Junta de Educación  
Distrito 6  
Vote por Uno  
Contienda no partidista  
Los candidatos en esta contienda pueden estar o  
no estar afiliados a ningún partido político

- Pat Fletcher**
- Branndon D. Jackson**
- Dannine Johnson**
- Ashley Kearney**
- Sean Michael Wilson**

**End of Ballot**  
Fin del voto



**Vote Both Sides**  
Vote en ambos lados





**Official Ballot**  
**Gubernatorial Primary Election**  
**July 19, 2022**  
**State of Maryland, Prince George's County**  
**Democratic Ballot**

**BS DEM 260**  
**018-003**  
**Page 1 of 2**

Papeleta Electoral Oficial  
 Elección Primaria Gubernamental  
 19 de julio del 2022  
 Estado de Maryland, Condado de Prince George's  
 Papeleta del Partido Demócrata

**Instructions**  
**Instrucciones**

**Making Selections**  
**Seleccionando**



Fill in the oval to the left of the name of your choice. You must blacken the oval completely, and do not make any marks outside of the oval. You do not have to vote in every race.

Llene el óvalo a la izquierda del nombre de su selección. Debe rellenar el óvalo completamente y no haga ninguna marca fuera del óvalo. No tiene que votar en cada contienda.



Do not cross out or erase, or your vote may not count. If you make a mistake or a stray mark, you may ask for a new ballot.

No debe tachar o borrar, o su voto no se contará. Si comete un error o hace una marca demás, pueda solicitar una nueva papeleta.

<b>Governor / Lt. Governor</b> <b>Vote for 1</b> Gobernador / Vicegobernador Vote por Uno <input type="radio"/> <b>Rushern L. Baker, III</b> and /y <b>Nancy Navarro</b>
<input type="radio"/> <b>Jon Baron</b> and /y <b>Natalie Williams</b>
<input type="radio"/> <b>Peter Franchot</b> and /y <b>Monique Anderson-Walker</b>
<input type="radio"/> <b>Douglas F. Gansler</b> and /y <b>Candace Hollingsworth</b>
<input type="radio"/> <b>Ralph W. Jaffe</b> and /y <b>Mark Greben</b>
<input type="radio"/> <b>Ashwani Jain</b> and /y <b>LaTrece Hawkins Lytes</b>
<input type="radio"/> <b>John King</b> and /y <b>Michelle Daugherty Siri</b>
<input type="radio"/> <b>Wes Moore</b> and /y <b>Aruna Miller</b>
<input type="radio"/> <b>Tom Perez</b> and /y <b>Shannon Sneed</b>
<input type="radio"/> <b>Jerome M. Segal</b> and /y <b>Justinian M. Dispenza</b>

<b>Comptroller</b> <b>Vote for 1</b> Contralor Vote por Uno <input type="radio"/> <b>Timothy J. Adams</b> <input type="radio"/> <b>Brooke Elizabeth Lierman</b>
--

<b>Attorney General</b> <b>Vote for 1</b> Procurador General Vote por Uno <input type="radio"/> <b>Anthony G. Brown</b> <input type="radio"/> <b>Katie Curran O'Malley</b>
---

<b>U.S. Senator</b> <b>Vote for 1</b> Senador de los EE.UU. Vote por Uno <input type="radio"/> <b>Michelle L. Smith</b> <input type="radio"/> <b>Chris Van Hollen</b>
--

<b>Representative in Congress</b> <b>District 4</b> <b>Vote for 1</b> Representante en el Congreso Distrito 4 Vote por Uno <input type="radio"/> <b>Tammy Allison</b> <input type="radio"/> <b>Angela M. Angel</b> <input type="radio"/> <b>James Levi Curtis, Jr.</b> <input type="radio"/> <b>Donna F. Edwards</b> <input type="radio"/> <b>Matthew F. Fogg</b> <input type="radio"/> <b>Gregory Holmes</b> <input type="radio"/> <b>Glenn F. Ivey</b> <input type="radio"/> <b>Robert K. McGhee</b> <input type="radio"/> <b>Kim A. Shelton</b>
--

<b>State Senator</b> <b>District 47</b> <b>Vote for 1</b> Senador Estatal Distrito 47 Vote por Uno <input type="radio"/> <b>Malcolm Augustine</b> <input type="radio"/> <b>Rocio Treminio-Lopez</b>
--

<b>House of Delegates</b> <b>District 47A</b> <b>Vote for up to 2</b> Cámara de Delegados Distrito 47A Vote por No Más de Dos <input type="radio"/> <b>Diana M. Fennell</b> Unopposed /Sin Oponente <input type="radio"/> <b>Robert Julian Ivey</b> Unopposed /Sin Oponente
--

<b>County Executive</b> <b>Vote for 1</b> Ejecutivo del Condado Vote por Uno <input type="radio"/> <b>Angela D. Alsobrooks</b> <input type="radio"/> <b>Leigh Bodden</b> <input type="radio"/> <b>Billy W. Bridges</b> <input type="radio"/> <b>Sherman R. Hardy</b> <input type="radio"/> <b>Moisette Tonya Sweat</b>
--

<b>County Executive</b> <b>Vote for 1</b> Ejecutivo del Condado Vote por Uno <input type="radio"/> <b>Angela D. Alsobrooks</b> <input type="radio"/> <b>Leigh Bodden</b> <input type="radio"/> <b>Billy W. Bridges</b> <input type="radio"/> <b>Sherman R. Hardy</b> <input type="radio"/> <b>Moisette Tonya Sweat</b>
--

<b>County Council At Large</b> <b>Vote for up to 2</b> Miembro del Concejo Representando el Condado Vote por No Más de Dos <input type="radio"/> <b>Rudy D. Anthony</b> <input type="radio"/> <b>Sam Elira, Sr.</b> <input type="radio"/> <b>Leo Bachi Eyombo</b> <input type="radio"/> <b>Mel Franklin</b> <input type="radio"/> <b>Stanford Fraser</b> <input type="radio"/> <b>Calvin S. Hawkins, Jr.</b> <input type="radio"/> <b>Jonathan White</b>
---

<b>County Council</b> <b>District 5</b> <b>Vote for 1</b> Concejo del Condado Distrito 5 Vote por Uno <input type="radio"/> <b>Jolene Ivey</b> Unopposed /Sin Oponente
---

<b>Judge of the Circuit Court</b> <b>Circuit 7</b> <b>Vote for 1</b> Juez de la Corte de Circuito Circuito 7 Vote por Uno <input type="radio"/> <b>Brandon M. Burrell</b> <input type="radio"/> <b>Carol Ann Coderre</b> <input type="radio"/> <b>Malik Ali Shakur</b> <input type="radio"/> <b>Andrea D. Smith</b> <input type="radio"/> <b>Rhonda A. Wood</b>
---

<b>State's Attorney</b> <b>Vote for 1</b> Fiscal del Estado Vote por Uno <input type="radio"/> <b>Aisha Braveboy</b> Unopposed /Sin Oponente
---

<b>Clerk of the Circuit Court</b> <b>Vote for 1</b> Secretario de la Corte del Circuito Vote por Uno <input type="radio"/> <b>Mahasin El Amin</b> <input type="radio"/> <b>Laverne C. Henry</b>
---

**Vote Both Sides**  
 Vote en ambos lados

<p><b>Register of Wills</b>  <b>Vote for 1</b>  Registrador Testamentario  Vote por Uno</p> <p><input type="radio"/> <b>Cereta A. Lee</b>  <b>Unopposed /Sin Oponente</b></p>
<p><b>Judge of the Orphans' Court</b>  <b>Vote for up to 3</b>  Juez de la Corte de Huérfanos  Vote por No Más de Tres</p> <p><input type="radio"/> <b>Wendy Alise Cartwright</b>  <b>Unopposed /Sin Oponente</b></p> <p><input type="radio"/> <b>Jason A. DeLoach</b>  <b>Unopposed /Sin Oponente</b></p> <p><input type="radio"/> <b>Athena Malloy Groves</b>  <b>Unopposed /Sin Oponente</b></p>
<p><b>Sheriff</b>  <b>Vote for 1</b>  Alguacil  Vote por Uno</p> <p><input type="radio"/> <b>John D.B. Carr</b></p> <p><input type="radio"/> <b>Elliott W. Gibson</b></p> <p><input type="radio"/> <b>Dave Grogan</b></p> <p><input type="radio"/> <b>Sylvester E. Jones, Sr.</b></p> <p><input type="radio"/> <b>Loralyn Mayo</b></p>
<p><b>Democratic Central Committee At Large District 21</b>  <b>Vote for 1</b>  <b>No more than half of the members can be elected from the same gender.</b>  Comité Central Demócrata Representando el Condado Distrito 21  Vote por Uno  No más de la mitad de los miembros pueden ser elegidos del mismo sexo.</p> <p><input type="radio"/> <b>Keith R. Sydnor</b>  <b>Male /Masculino</b></p>
<p><b>Democratic Central Committee At Large District 22</b>  <b>Vote for 1</b>  <b>No more than half of the members can be elected from the same gender.</b>  Comité Central Demócrata Representando el Condado Distrito 22  Vote por Uno  No más de la mitad de los miembros pueden ser elegidos del mismo sexo.</p> <p><input type="radio"/> <b>Emmett V. Jordan</b>  <b>Male /Masculino</b></p>

<p><b>Democratic Central Committee At Large District 23</b>  <b>Vote for 1</b>  <b>No more than half of the members can be elected from the same gender.</b>  Comité Central Demócrata Representando el Condado Distrito 23  Vote por Uno  No más de la mitad de los miembros pueden ser elegidos del mismo sexo.</p> <p><input type="radio"/> <b>Babatunde Alegbeleye</b>  <b>Male /Masculino</b></p> <p><input type="radio"/> <b>Keenon James</b>  <b>Male /Masculino</b></p> <p><input type="radio"/> <b>Sylvia Johnson</b>  <b>Female /Femenino</b></p> <p><input type="radio"/> <b>Le Shaun Quander-Mosley</b>  <b>Female /Femenino</b></p>
<p><b>Democratic Central Committee At Large District 24</b>  <b>Vote for 1</b>  <b>No more than half of the members can be elected from the same gender.</b>  Comité Central Demócrata Representando el Condado Distrito 24  Vote por Uno  No más de la mitad de los miembros pueden ser elegidos del mismo sexo.</p> <p><input type="radio"/> <b>Rudy D. Anthony</b>  <b>Male /Masculino</b></p> <p><input type="radio"/> <b>Derrick L. Coley</b>  <b>Male /Masculino</b></p>
<p><b>Democratic Central Committee At Large District 25</b>  <b>Vote for 1</b>  <b>No more than half of the members can be elected from the same gender.</b>  Comité Central Demócrata Representando el Condado Distrito 25  Vote por Uno  No más de la mitad de los miembros pueden ser elegidos del mismo sexo.</p> <p><input type="radio"/> <b>Kent Roberson</b>  <b>Male /Masculino</b></p>
<p><b>Democratic Central Committee At Large District 26</b>  <b>Vote for 1</b>  <b>No more than half of the members can be elected from the same gender.</b>  Comité Central Demócrata Representando el Condado Distrito 26  Vote por Uno  No más de la mitad de los miembros pueden ser elegidos del mismo sexo.</p> <p><input type="radio"/> <b>Clate D. Jackson</b>  <b>Male /Masculino</b></p> <p><input type="radio"/> <b>Jason Lewis</b>  <b>Male /Masculino</b></p>

<p><b>Democratic Central Committee At Large District 27</b>  <b>Vote for 1</b>  <b>No more than half of the members can be elected from the same gender.</b>  Comité Central Demócrata Representando el Condado Distrito 27  Vote por Uno  No más de la mitad de los miembros pueden ser elegidos del mismo sexo.</p> <p><input type="radio"/> <b>Darrell C. Odom, Sr.</b>  <b>Male /Masculino</b></p>
<p><b>Democratic Central Committee At Large District 47</b>  <b>Vote for 1</b>  <b>No more than half of the members can be elected from the same gender.</b>  Comité Central Demócrata Representando el Condado Distrito 47  Vote por Uno  No más de la mitad de los miembros pueden ser elegidos del mismo sexo.</p> <p><input type="radio"/> <b>Sarahita Wyatt-Paige</b>  <b>Female /Femenino</b></p>
<p><b>Democratic Central Committee District 47</b>  <b>Vote for up to 3</b>  <b>No more than half of the members can be elected from the same gender.</b>  Comité Central Demócrata Distrito 47  Vote por No Más de Tres  No más de la mitad de los miembros pueden ser elegidos del mismo sexo.</p> <p><input type="radio"/> <b>Marlin Jenkins</b>  <b>Male /Masculino</b></p> <p><input type="radio"/> <b>Julio D. Murillo</b>  <b>Male /Masculino</b></p> <p><input type="radio"/> <b>Yolanda R. Quintanilla</b>  <b>Female /Femenino</b></p> <p><input type="radio"/> <b>Micah L. Watson</b>  <b>Male /Masculino</b></p> <p><input type="radio"/> <b>Charles Wiley</b>  <b>Male /Masculino</b></p>
<p><b>Board of Education District 6</b>  <b>Vote for 1</b>  <b>Non-Partisan Contest</b>  <b>Candidates in this contest may or may not be affiliated with any political party</b>  Junta de Educación Distrito 6  Vote por Uno  Contienda no partidista  Los candidatos en esta contienda pueden estar o no estar afiliados a ningún partido político</p> <p><input type="radio"/> <b>Pat Fletcher</b></p> <p><input type="radio"/> <b>Brandon D. Jackson</b></p> <p><input type="radio"/> <b>Dannine Johnson</b></p> <p><input type="radio"/> <b>Ashley Kearney</b></p> <p><input type="radio"/> <b>Sean Michael Wilson</b></p>

**Official Ballot**  
**Gubernatorial Primary Election**  
**July 19, 2022**  
**State of Maryland, Prince George's County**  
**Democratic Ballot**

**BS DEM 261**  
**018-004**  
**Page 1 of 2**

Papeleta Electoral Oficial  
 Elección Primaria Gubernamental  
 19 de julio del 2022  
 Estado de Maryland, Condado de Prince George's  
 Papeleta del Partido Demócrata

**Instructions**  
**Instrucciones**

**Making Selections**  
**Seleccionando**



Fill in the oval to the left of the name of your choice. You must blacken the oval completely, and do not make any marks outside of the oval. You do not have to vote in every race.

Llene el óvalo a la izquierda del nombre de su selección. Debe rellenar el óvalo completamente y no haga ninguna marca fuera del óvalo. No tiene que votar en cada contienda.



Do not cross out or erase, or your vote may not count. If you make a mistake or a stray mark, you may ask for a new ballot.

No debe tachar o borrar, o su voto no se contará. Si comete un error o hace una marca demás, pueda solicitar una nueva papeleta.

<b>Governor / Lt. Governor</b> <b>Vote for 1</b> Gobernador / Vicegobernador Vote por Uno <input type="radio"/> <b>Rushern L. Baker, III</b> and /y <b>Nancy Navarro</b>
<input type="radio"/> <b>Jon Baron</b> and /y <b>Natalie Williams</b>
<input type="radio"/> <b>Peter Franchot</b> and /y <b>Monique Anderson-Walker</b>
<input type="radio"/> <b>Douglas F. Gansler</b> and /y <b>Candace Hollingsworth</b>
<input type="radio"/> <b>Ralph W. Jaffe</b> and /y <b>Mark Greben</b>
<input type="radio"/> <b>Ashwani Jain</b> and /y <b>LaTrece Hawkins Lytes</b>
<input type="radio"/> <b>John King</b> and /y <b>Michelle Daugherty Siri</b>
<input type="radio"/> <b>Wes Moore</b> and /y <b>Aruna Miller</b>
<input type="radio"/> <b>Tom Perez</b> and /y <b>Shannon Sneed</b>
<input type="radio"/> <b>Jerome M. Segal</b> and /y <b>Justinian M. Dispenza</b>

<b>Comptroller</b> <b>Vote for 1</b> Contralor Vote por Uno <input type="radio"/> <b>Timothy J. Adams</b> <input type="radio"/> <b>Brooke Elizabeth Lierman</b>
--

<b>Attorney General</b> <b>Vote for 1</b> Procurador General Vote por Uno <input type="radio"/> <b>Anthony G. Brown</b> <input type="radio"/> <b>Katie Curran O'Malley</b>
---

<b>U.S. Senator</b> <b>Vote for 1</b> Senador de los EE.UU. Vote por Uno <input type="radio"/> <b>Michelle L. Smith</b> <input type="radio"/> <b>Chris Van Hollen</b>
--

<b>Representative in Congress</b> <b>District 4</b> <b>Vote for 1</b> Representante en el Congreso Distrito 4 Vote por Uno <input type="radio"/> <b>Tammy Allison</b> <input type="radio"/> <b>Angela M. Angel</b> <input type="radio"/> <b>James Levi Curtis, Jr.</b> <input type="radio"/> <b>Donna F. Edwards</b> <input type="radio"/> <b>Matthew F. Fogg</b> <input type="radio"/> <b>Gregory Holmes</b> <input type="radio"/> <b>Glenn F. Ivey</b> <input type="radio"/> <b>Robert K. McGhee</b> <input type="radio"/> <b>Kim A. Shelton</b>
--

<b>State Senator</b> <b>District 24</b> <b>Vote for 1</b> Senador Estatal Distrito 24 Vote por Uno <input type="radio"/> <b>Joanne C. Benson</b> Unopposed /Sin Oponente
---

<b>House of Delegates</b> <b>District 24</b> <b>Vote for up to 3</b> Cámara de Delegados Distrito 24 Vote por No Más de Tres <input type="radio"/> <b>Tiffany T. Alston</b> <input type="radio"/> <b>Sennieal Crutchfield</b> <input type="radio"/> <b>Richard DeShay Elliott</b> <input type="radio"/> <b>Andrea Fletcher Harrison</b> <input type="radio"/> <b>Jazz M. Lewis</b> <input type="radio"/> <b>Alexis S. Solis</b> <input type="radio"/> <b>Christopher Stevenson</b> <input type="radio"/> <b>LaTasha R. Ward</b>
--

<b>County Executive</b> <b>Vote for 1</b> Ejecutivo del Condado Vote por Uno <input type="radio"/> <b>Angela D. Alsobrooks</b> <input type="radio"/> <b>Leigh Bodden</b> <input type="radio"/> <b>Billy W. Bridges</b> <input type="radio"/> <b>Sherman R. Hardy</b> <input type="radio"/> <b>Moisette Tonya Sweat</b>
--

<b>County Council At Large</b> <b>Vote for up to 2</b> Miembro del Concejo Representando el Condado Vote por No Más de Dos <input type="radio"/> <b>Rudy D. Anthony</b> <input type="radio"/> <b>Sam Elira, Sr.</b> <input type="radio"/> <b>Leo Bachi Eyombo</b> <input type="radio"/> <b>Mel Franklin</b> <input type="radio"/> <b>Stanford Fraser</b> <input type="radio"/> <b>Calvin S. Hawkins, Jr.</b> <input type="radio"/> <b>Jonathan White</b>
---

<b>County Council</b> <b>District 7</b> <b>Vote for 1</b> Concejo del Condado Distrito 7 Vote por Uno <input type="radio"/> <b>Anita G. Naves</b> <input type="radio"/> <b>Krystal Oriadha</b> <input type="radio"/> <b>Rodney Colvin Streeter</b>
--

<b>Judge of the Circuit Court</b> <b>Circuit 7</b> <b>Vote for 1</b> Juez de la Corte de Circuito Circuito 7 Vote por Uno <input type="radio"/> <b>Brandon M. Burrell</b> <input type="radio"/> <b>Carol Ann Coderre</b> <input type="radio"/> <b>Malik Ali Shakur</b> <input type="radio"/> <b>Andrea D. Smith</b> <input type="radio"/> <b>Rhonda A. Wood</b>
---

<b>State's Attorney</b> <b>Vote for 1</b> Fiscal del Estado Vote por Uno <input type="radio"/> <b>Aisha Braveboy</b> Unopposed /Sin Oponente
---

<b>Clerk of the Circuit Court</b> <b>Vote for 1</b> Secretario de la Corte del Circuito Vote por Uno <input type="radio"/> <b>Mahasin El Amin</b> <input type="radio"/> <b>Laverne C. Henry</b>
---

**Vote Both Sides**  
 Vote en ambos lados

<p><b>Register of Wills</b>  <b>Vote for 1</b>          Registrador Testamentario          Vote por Uno</p> <p><input type="radio"/> <b>Cereta A. Lee</b>          Unopposed /Sin Oponente</p>
<p><b>Judge of the Orphans' Court</b>  <b>Vote for up to 3</b>          Juez de la Corte de Huérfanos          Vote por No Más de Tres</p> <p><input type="radio"/> <b>Wendy Alise Cartwright</b>          Unopposed /Sin Oponente</p> <p><input type="radio"/> <b>Jason A. DeLoach</b>          Unopposed /Sin Oponente</p> <p><input type="radio"/> <b>Athena Malloy Groves</b>          Unopposed /Sin Oponente</p>
<p><b>Sheriff</b>  <b>Vote for 1</b>          Alguacil          Vote por Uno</p> <p><input type="radio"/> <b>John D.B. Carr</b></p> <p><input type="radio"/> <b>Elliott W. Gibson</b></p> <p><input type="radio"/> <b>Dave Grogan</b></p> <p><input type="radio"/> <b>Sylvester E. Jones, Sr.</b></p> <p><input type="radio"/> <b>Loralyn Mayo</b></p>
<p><b>Democratic Central Committee At Large District 21</b>  <b>Vote for 1</b>  <b>No more than half of the members can be elected from the same gender.</b>          Comité Central Demócrata Representando el Condado Distrito 21          Vote por Uno          No más de la mitad de los miembros pueden ser elegidos del mismo sexo.</p> <p><input type="radio"/> <b>Keith R. Sydnor</b>          Male /Masculino</p>
<p><b>Democratic Central Committee At Large District 22</b>  <b>Vote for 1</b>  <b>No more than half of the members can be elected from the same gender.</b>          Comité Central Demócrata Representando el Condado Distrito 22          Vote por Uno          No más de la mitad de los miembros pueden ser elegidos del mismo sexo.</p> <p><input type="radio"/> <b>Emmett V. Jordan</b>          Male /Masculino</p>

<p><b>Democratic Central Committee At Large District 23</b>  <b>Vote for 1</b>  <b>No more than half of the members can be elected from the same gender.</b>          Comité Central Demócrata Representando el Condado Distrito 23          Vote por Uno          No más de la mitad de los miembros pueden ser elegidos del mismo sexo.</p> <p><input type="radio"/> <b>Babatunde Alegbeleye</b>          Male /Masculino</p> <p><input type="radio"/> <b>Keenon James</b>          Male /Masculino</p> <p><input type="radio"/> <b>Sylvia Johnson</b>          Female /Femenino</p> <p><input type="radio"/> <b>Le Shaun Quander-Mosley</b>          Female /Femenino</p>
<p><b>Democratic Central Committee At Large District 24</b>  <b>Vote for 1</b>  <b>No more than half of the members can be elected from the same gender.</b>          Comité Central Demócrata Representando el Condado Distrito 24          Vote por Uno          No más de la mitad de los miembros pueden ser elegidos del mismo sexo.</p> <p><input type="radio"/> <b>Rudy D. Anthony</b>          Male /Masculino</p> <p><input type="radio"/> <b>Derrick L. Coley</b>          Male /Masculino</p>
<p><b>Democratic Central Committee At Large District 25</b>  <b>Vote for 1</b>  <b>No more than half of the members can be elected from the same gender.</b>          Comité Central Demócrata Representando el Condado Distrito 25          Vote por Uno          No más de la mitad de los miembros pueden ser elegidos del mismo sexo.</p> <p><input type="radio"/> <b>Kent Roberson</b>          Male /Masculino</p>
<p><b>Democratic Central Committee At Large District 26</b>  <b>Vote for 1</b>  <b>No more than half of the members can be elected from the same gender.</b>          Comité Central Demócrata Representando el Condado Distrito 26          Vote por Uno          No más de la mitad de los miembros pueden ser elegidos del mismo sexo.</p> <p><input type="radio"/> <b>Clate D. Jackson</b>          Male /Masculino</p> <p><input type="radio"/> <b>Jason Lewis</b>          Male /Masculino</p>

<p><b>Democratic Central Committee At Large District 27</b>  <b>Vote for 1</b>  <b>No more than half of the members can be elected from the same gender.</b>          Comité Central Demócrata Representando el Condado Distrito 27          Vote por Uno          No más de la mitad de los miembros pueden ser elegidos del mismo sexo.</p> <p><input type="radio"/> <b>Darrell C. Odom, Sr.</b>          Male /Masculino</p>
<p><b>Democratic Central Committee At Large District 47</b>  <b>Vote for 1</b>  <b>No more than half of the members can be elected from the same gender.</b>          Comité Central Demócrata Representando el Condado Distrito 47          Vote por Uno          No más de la mitad de los miembros pueden ser elegidos del mismo sexo.</p> <p><input type="radio"/> <b>Sarahita Wyatt-Paige</b>          Female /Femenino</p>
<p><b>Democratic Central Committee District 24</b>  <b>Vote for up to 3</b>  <b>No more than half of the members can be elected from the same gender.</b>          Comité Central Demócrata Distrito 24          Vote por No Más de Tres          No más de la mitad de los miembros pueden ser elegidos del mismo sexo.</p> <p><input type="radio"/> <b>Richard DeShay Elliott</b>          Male /Masculino</p> <p><input type="radio"/> <b>Jennifer D. Epps</b>          Female /Femenino</p> <p><input type="radio"/> <b>De Borah Grant</b>          Female /Femenino</p> <p><input type="radio"/> <b>Michael Hayes</b>          Male /Masculino</p> <p><input type="radio"/> <b>Stephanie D. Hicks</b>          Female /Femenino</p> <p><input type="radio"/> <b>Carl Parker, Jr.</b>          Male /Masculino</p> <p><input type="radio"/> <b>Patricia M. Waiters</b>          Female /Femenino</p>

**Vote Both Sides**  
 Vote en ambos lados 

**Official Ballot**  
**Gubernatorial Primary Election**  
**State of Maryland, Prince George's County**  
**July 19, 2022**  
**Democratic Ballot**

**BS DEM 261**  
**018-004**  
**Page 2 of 2**

Papeleta Electoral Oficial  
Elección Primaria Gubernamental  
Estado de Maryland, Condado de Prince George's  
19 de julio del 2022  
Papeleta del Partido Demócrata

**Board of Education**  
**District 6**  
**Vote for 1**  
**Non-Partisan Contest**  
**Candidates in this contest may or may not be**  
**affiliated with any political party**  
Junta de Educación  
Distrito 6  
Vote por Uno  
Contienda no partidista  
Los candidatos en esta contienda pueden estar o  
no estar afiliados a ningún partido político

- Pat Fletcher**
- Branndon D. Jackson**
- Dannine Johnson**
- Ashley Kearney**
- Sean Michael Wilson**

**End of Ballot**  
Fin del voto



**Vote Both Sides**  
Vote en ambos lados



**Official Ballot**  
**Gubernatorial Primary Election**  
**July 19, 2022**  
**State of Maryland, Prince George's County**  
**Democratic Ballot**

**BS DEM 262**  
**018-005**

Papeleta Electoral Oficial  
 Elección Primaria Gubernamental  
 19 de julio del 2022  
 Estado de Maryland, Condado de Prince George's  
 Papeleta del Partido Demócrata

**Instructions**  
**Instrucciones**

**Making Selections**  
**Seleccionando**



Fill in the oval to the left of the name of your choice. You must blacken the oval completely, and do not make any marks outside of the oval. You do not have to vote in every race.

Llene el óvalo a la izquierda del nombre de su selección. Debe rellenar el óvalo completamente y no haga ninguna marca fuera del óvalo. No tiene que votar en cada contienda.



Do not cross out or erase, or your vote may not count. If you make a mistake or a stray mark, you may ask for a new ballot.

No debe tachar o borrar, o su voto no se contará. Si comete un error o hace una marca demás, pueda solicitar una nueva papeleta.

<b>Governor / Lt. Governor</b> <b>Vote for 1</b> Gobernador / Vicegobernador Vote por Uno <input type="radio"/> <b>Rushern L. Baker, III</b> and /y <b>Nancy Navarro</b>
<input type="radio"/> <b>Jon Baron</b> and /y <b>Natalie Williams</b>
<input type="radio"/> <b>Peter Franchot</b> and /y <b>Monique Anderson-Walker</b>
<input type="radio"/> <b>Douglas F. Gansler</b> and /y <b>Candace Hollingsworth</b>
<input type="radio"/> <b>Ralph W. Jaffe</b> and /y <b>Mark Greben</b>
<input type="radio"/> <b>Ashwani Jain</b> and /y <b>LaTrece Hawkins Lytes</b>
<input type="radio"/> <b>John King</b> and /y <b>Michelle Daugherty Siri</b>
<input type="radio"/> <b>Wes Moore</b> and /y <b>Aruna Miller</b>
<input type="radio"/> <b>Tom Perez</b> and /y <b>Shannon Sneed</b>
<input type="radio"/> <b>Jerome M. Segal</b> and /y <b>Justinian M. Dispenza</b>

<b>Comptroller</b> <b>Vote for 1</b> Contralor Vote por Uno <input type="radio"/> <b>Timothy J. Adams</b> <input type="radio"/> <b>Brooke Elizabeth Lierman</b>
--

<b>Attorney General</b> <b>Vote for 1</b> Procurador General Vote por Uno <input type="radio"/> <b>Anthony G. Brown</b> <input type="radio"/> <b>Katie Curran O'Malley</b>
---

<b>U.S. Senator</b> <b>Vote for 1</b> Senador de los EE.UU. Vote por Uno <input type="radio"/> <b>Michelle L. Smith</b> <input type="radio"/> <b>Chris Van Hollen</b>
--

<b>Representative in Congress</b> <b>District 4</b> <b>Vote for 1</b> Representante en el Congreso Distrito 4 Vote por Uno <input type="radio"/> <b>Tammy Allison</b> <input type="radio"/> <b>Angela M. Angel</b> <input type="radio"/> <b>James Levi Curtis, Jr.</b> <input type="radio"/> <b>Donna F. Edwards</b> <input type="radio"/> <b>Matthew F. Fogg</b> <input type="radio"/> <b>Gregory Holmes</b> <input type="radio"/> <b>Glenn F. Ivey</b> <input type="radio"/> <b>Robert K. McGhee</b> <input type="radio"/> <b>Kim A. Shelton</b>
--

<b>State Senator</b> <b>District 47</b> <b>Vote for 1</b> Senador Estatal Distrito 47 Vote por Uno <input type="radio"/> <b>Malcolm Augustine</b> <input type="radio"/> <b>Rocio Treminio-Lopez</b>
--

<b>House of Delegates</b> <b>District 47A</b> <b>Vote for up to 2</b> Cámara de Delegados Distrito 47A Vote por No Más de Dos <input type="radio"/> <b>Diana M. Fennell</b> Unopposed /Sin Oponente <input type="radio"/> <b>Robert Julian Ivey</b> Unopposed /Sin Oponente
--

<b>County Executive</b> <b>Vote for 1</b> Ejecutivo del Condado Vote por Uno <input type="radio"/> <b>Angela D. Alsobrooks</b> <input type="radio"/> <b>Leigh Bodden</b> <input type="radio"/> <b>Billy W. Bridges</b> <input type="radio"/> <b>Sherman R. Hardy</b> <input type="radio"/> <b>Moisette Tonya Sweat</b>
--

<b>County Council At Large</b> <b>Vote for up to 2</b> Miembro del Concejo Representando el Condado Vote por No Más de Dos <input type="radio"/> <b>Rudy D. Anthony</b> <input type="radio"/> <b>Sam Elira, Sr.</b> <input type="radio"/> <b>Leo Bachi Eyombo</b> <input type="radio"/> <b>Mel Franklin</b> <input type="radio"/> <b>Stanford Fraser</b> <input type="radio"/> <b>Calvin S. Hawkins, Jr.</b> <input type="radio"/> <b>Jonathan White</b>
---

<b>County Council</b> <b>District 5</b> <b>Vote for 1</b> Concejo del Condado Distrito 5 Vote por Uno <input type="radio"/> <b>Jolene Ivey</b> Unopposed /Sin Oponente
---

<b>Judge of the Circuit Court</b> <b>Circuit 7</b> <b>Vote for 1</b> Juez de la Corte de Circuito Circuito 7 Vote por Uno <input type="radio"/> <b>Brandon M. Burrell</b> <input type="radio"/> <b>Carol Ann Coderre</b> <input type="radio"/> <b>Malik Ali Shakur</b> <input type="radio"/> <b>Andrea D. Smith</b> <input type="radio"/> <b>Rhonda A. Wood</b>
---

<b>State's Attorney</b> <b>Vote for 1</b> Fiscal del Estado Vote por Uno <input type="radio"/> <b>Aisha Braveboy</b> Unopposed /Sin Oponente
---

<b>Clerk of the Circuit Court</b> <b>Vote for 1</b> Secretario de la Corte del Circuito Vote por Uno <input type="radio"/> <b>Mahasin El Amin</b> <input type="radio"/> <b>Laverne C. Henry</b>
---

<b>Register of Wills</b> <b>Vote for 1</b> Registrador Testamentario Vote por Uno <input type="radio"/> <b>Cereta A. Lee</b> Unopposed /Sin Oponente
---

**Judge of the Orphans' Court**  
**Vote for up to 3**  
 Juez de la Corte de Huérfanos  
 Vote por No Más de Tres

**Wendy Alise Cartwright**  
 Unopposed /Sin Oponente

**Jason A. DeLoach**  
 Unopposed /Sin Oponente

**Athena Malloy Groves**  
 Unopposed /Sin Oponente

**Sheriff**  
**Vote for 1**  
 Alguacil  
 Vote por Uno

**John D.B. Carr**

**Elliott W. Gibson**

**Dave Grogan**

**Sylvester E. Jones, Sr.**

**Loralyn Mayo**

**Democratic Central Committee At Large District 21**  
**Vote for 1**  
**No more than half of the members can be elected from the same gender.**  
 Comité Central Demócrata Representando el Condado Distrito 21  
 Vote por Uno  
 No más de la mitad de los miembros pueden ser elegidos del mismo sexo.

**Keith R. Sydnor**  
 Male /Masculino

**Democratic Central Committee At Large District 22**  
**Vote for 1**  
**No more than half of the members can be elected from the same gender.**  
 Comité Central Demócrata Representando el Condado Distrito 22  
 Vote por Uno  
 No más de la mitad de los miembros pueden ser elegidos del mismo sexo.

**Emmett V. Jordan**  
 Male /Masculino

**Democratic Central Committee At Large District 23**  
**Vote for 1**  
**No more than half of the members can be elected from the same gender.**  
 Comité Central Demócrata Representando el Condado Distrito 23  
 Vote por Uno  
 No más de la mitad de los miembros pueden ser elegidos del mismo sexo.

**Babatunde Alegbeleye**  
 Male /Masculino

**Keenon James**  
 Male /Masculino

**Sylvia Johnson**  
 Female /Femenino

**Le Shaun Quander-Mosley**  
 Female /Femenino

**Democratic Central Committee At Large District 24**  
**Vote for 1**  
**No more than half of the members can be elected from the same gender.**  
 Comité Central Demócrata Representando el Condado Distrito 24  
 Vote por Uno  
 No más de la mitad de los miembros pueden ser elegidos del mismo sexo.

**Rudy D. Anthony**  
 Male /Masculino

**Derrick L. Coley**  
 Male /Masculino

**Democratic Central Committee At Large District 25**  
**Vote for 1**  
**No more than half of the members can be elected from the same gender.**  
 Comité Central Demócrata Representando el Condado Distrito 25  
 Vote por Uno  
 No más de la mitad de los miembros pueden ser elegidos del mismo sexo.

**Kent Roberson**  
 Male /Masculino

**Democratic Central Committee At Large District 26**  
**Vote for 1**  
**No more than half of the members can be elected from the same gender.**  
 Comité Central Demócrata Representando el Condado Distrito 26  
 Vote por Uno  
 No más de la mitad de los miembros pueden ser elegidos del mismo sexo.

**Clate D. Jackson**  
 Male /Masculino

**Jason Lewis**  
 Male /Masculino

**Democratic Central Committee At Large District 27**  
**Vote for 1**  
**No more than half of the members can be elected from the same gender.**  
 Comité Central Demócrata Representando el Condado Distrito 27  
 Vote por Uno  
 No más de la mitad de los miembros pueden ser elegidos del mismo sexo.

**Darrell C. Odom, Sr.**  
 Male /Masculino

**Democratic Central Committee At Large District 47**  
**Vote for 1**  
**No more than half of the members can be elected from the same gender.**  
 Comité Central Demócrata Representando el Condado Distrito 47  
 Vote por Uno  
 No más de la mitad de los miembros pueden ser elegidos del mismo sexo.

**Sarahita Wyatt-Paige**  
 Female /Femenino

**Democratic Central Committee District 47**  
**Vote for up to 3**  
**No more than half of the members can be elected from the same gender.**  
 Comité Central Demócrata Distrito 47  
 Vote por No Más de Tres  
 No más de la mitad de los miembros pueden ser elegidos del mismo sexo.

**Marlin Jenkins**  
 Male /Masculino

**Julio D. Murillo**  
 Male /Masculino

**Yolanda R. Quintanilla**  
 Female /Femenino

**Micah L. Watson**  
 Male /Masculino

**Charles Wiley**  
 Male /Masculino



**Official Ballot**  
**Gubernatorial Primary Election**  
**July 19, 2022**  
**State of Maryland, Prince George's County**  
**Democratic Ballot**

**BS DEM 263**  
**018-006**  
**Page 1 of 2**

Papeleta Electoral Oficial  
 Elección Primaria Gubernamental  
 19 de julio del 2022  
 Estado de Maryland, Condado de Prince George's  
 Papeleta del Partido Demócrata

**Instructions**  
**Instrucciones**

**Making Selections**  
**Seleccionando**

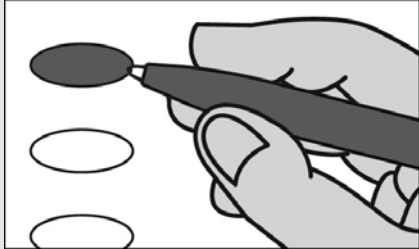

Fill in the oval to the left of the name of your choice. You must blacken the oval completely, and do not make any marks outside of the oval. You do not have to vote in every race.

Llene el óvalo a la izquierda del nombre de su selección. Debe rellenar el óvalo completamente y no haga ninguna marca fuera del óvalo. No tiene que votar en cada contienda.



Do not cross out or erase, or your vote may not count. If you make a mistake or a stray mark, you may ask for a new ballot.

No debe tachar o borrar, o su voto no se contará. Si comete un error o hace una marca demás, pueda solicitar una nueva papeleta.

<b>Governor / Lt. Governor</b> <b>Vote for 1</b> Gobernador / Vicegobernador Vote por Uno	<input type="radio"/> <b>Rushern L. Baker, III</b> and /y <b>Nancy Navarro</b>
<input type="radio"/> <b>Jon Baron</b> and /y <b>Natalie Williams</b>	
<input type="radio"/> <b>Peter Franchot</b> and /y <b>Monique Anderson-Walker</b>	
<input type="radio"/> <b>Douglas F. Gansler</b> and /y <b>Candace Hollingsworth</b>	
<input type="radio"/> <b>Ralph W. Jaffe</b> and /y <b>Mark Greben</b>	
<input type="radio"/> <b>Ashwani Jain</b> and /y <b>LaTrece Hawkins Lytes</b>	
<input type="radio"/> <b>John King</b> and /y <b>Michelle Daugherty Siri</b>	
<input type="radio"/> <b>Wes Moore</b> and /y <b>Aruna Miller</b>	
<input type="radio"/> <b>Tom Perez</b> and /y <b>Shannon Sneed</b>	
<input type="radio"/> <b>Jerome M. Segal</b> and /y <b>Justinian M. Dispenza</b>	

<b>Comptroller</b> <b>Vote for 1</b> Contralor Vote por Uno	<input type="radio"/> <b>Timothy J. Adams</b>
<input type="radio"/> <b>Brooke Elizabeth Lierman</b>	
<b>Attorney General</b> <b>Vote for 1</b> Procurador General Vote por Uno	<input type="radio"/> <b>Anthony G. Brown</b>
<input type="radio"/> <b>Katie Curran O'Malley</b>	
<b>U.S. Senator</b> <b>Vote for 1</b> Senador de los EE.UU. Vote por Uno	<input type="radio"/> <b>Michelle L. Smith</b>
<input type="radio"/> <b>Chris Van Hollen</b>	
<b>Representative in Congress</b> <b>District 4</b> <b>Vote for 1</b> Representante en el Congreso Distrito 4 Vote por Uno	<input type="radio"/> <b>Tammy Allison</b>
<input type="radio"/> <b>Angela M. Angel</b>	
<input type="radio"/> <b>James Levi Curtis, Jr.</b>	
<input type="radio"/> <b>Donna F. Edwards</b>	
<input type="radio"/> <b>Matthew F. Fogg</b>	
<input type="radio"/> <b>Gregory Holmes</b>	
<input type="radio"/> <b>Glenn F. Ivey</b>	
<input type="radio"/> <b>Robert K. McGhee</b>	
<input type="radio"/> <b>Kim A. Shelton</b>	

<b>State Senator</b> <b>District 25</b> <b>Vote for 1</b> Senador Estatal Distrito 25 Vote por Uno	<input type="radio"/> <b>Melony G. Griffith</b>
<input type="radio"/> <b>Jonathan Edward Rosero</b>	
<b>House of Delegates</b> <b>District 25</b> <b>Vote for up to 3</b> Cámara de Delegados Distrito 25 Vote por No Más de Tres	<input type="radio"/> <b>Darryl Barnes</b> Unopposed /Sin Oponente
<input type="radio"/> <b>Nick Charles</b> Unopposed /Sin Oponente	
<input type="radio"/> <b>Karen Toles</b> Unopposed /Sin Oponente	

<b>County Executive</b> <b>Vote for 1</b> Ejecutivo del Condado Vote por Uno	<input type="radio"/> <b>Angela D. Alsobrooks</b>
<input type="radio"/> <b>Leigh Bodden</b>	
<input type="radio"/> <b>Billy W. Bridges</b>	
<input type="radio"/> <b>Sherman R. Hardy</b>	
<input type="radio"/> <b>Moisette Tonya Sweat</b>	
<b>County Council At Large</b> <b>Vote for up to 2</b> Miembro del Concejo Representando el Condado Vote por No Más de Dos	<input type="radio"/> <b>Rudy D. Anthony</b>
<input type="radio"/> <b>Sam Elira, Sr.</b>	
<input type="radio"/> <b>Leo Bachi Eyombo</b>	
<input type="radio"/> <b>Mel Franklin</b>	
<input type="radio"/> <b>Stanford Fraser</b>	
<input type="radio"/> <b>Calvin S. Hawkins, Jr.</b>	
<input type="radio"/> <b>Jonathan White</b>	
<b>County Council</b> <b>District 6</b> <b>Vote for 1</b> Concejo del Condado Distrito 6 Vote por Uno	<input type="radio"/> <b>Wala Blegay</b>
<input type="radio"/> <b>Barbara Holt Streeter</b>	
<input type="radio"/> <b>Belinda Queen</b>	
<input type="radio"/> <b>Denise G. Smith</b>	
<input type="radio"/> <b>Nakia R. Wright</b>	
<b>Judge of the Circuit Court</b> <b>Circuit 7</b> <b>Vote for 1</b> Juez de la Corte de Circuito Circuito 7 Vote por Uno	<input type="radio"/> <b>Brandon M. Burrell</b>
<input type="radio"/> <b>Carol Ann Coderre</b>	
<input type="radio"/> <b>Malik Ali Shakur</b>	
<input type="radio"/> <b>Andrea D. Smith</b>	
<input type="radio"/> <b>Rhonda A. Wood</b>	
<b>State's Attorney</b> <b>Vote for 1</b> Fiscal del Estado Vote por Uno	<input type="radio"/> <b>Aisha Braveboy</b> Unopposed /Sin Oponente
<b>Clerk of the Circuit Court</b> <b>Vote for 1</b> Secretario de la Corte del Circuito Vote por Uno	<input type="radio"/> <b>Mahasin El Amin</b>
<input type="radio"/> <b>Laverne C. Henry</b>	
<b>Vote Both Sides</b> Vote en ambos lados	

<b>Register of Wills</b> <b>Vote for 1</b> Registrador Testamentario Vote por Uno <input type="radio"/> <b>Cereta A. Lee</b> Unopposed /Sin Oponente
<b>Judge of the Orphans' Court</b> <b>Vote for up to 3</b> Juez de la Corte de Huérfanos Vote por No Más de Tres <input type="radio"/> <b>Wendy Alise Cartwright</b> Unopposed /Sin Oponente
<input type="radio"/> <b>Jason A. DeLoach</b> Unopposed /Sin Oponente
<input type="radio"/> <b>Athena Malloy Groves</b> Unopposed /Sin Oponente
<b>Sheriff</b> <b>Vote for 1</b> Alguacil Vote por Uno <input type="radio"/> <b>John D.B. Carr</b>
<input type="radio"/> <b>Elliott W. Gibson</b>
<input type="radio"/> <b>Dave Grogan</b>
<input type="radio"/> <b>Sylvester E. Jones, Sr.</b>
<input type="radio"/> <b>Loralyn Mayo</b>
<b>Democratic Central Committee At Large District 21</b> <b>Vote for 1</b> <b>No more than half of the members can be elected from the same gender.</b> Comité Central Demócrata Representando el Condado Distrito 21 Vote por Uno No más de la mitad de los miembros pueden ser elegidos del mismo sexo. <input type="radio"/> <b>Keith R. Sydnor</b> Male /Masculino
<b>Democratic Central Committee At Large District 22</b> <b>Vote for 1</b> <b>No more than half of the members can be elected from the same gender.</b> Comité Central Demócrata Representando el Condado Distrito 22 Vote por Uno No más de la mitad de los miembros pueden ser elegidos del mismo sexo. <input type="radio"/> <b>Emmett V. Jordan</b> Male /Masculino

<b>Democratic Central Committee At Large District 23</b> <b>Vote for 1</b> <b>No more than half of the members can be elected from the same gender.</b> Comité Central Demócrata Representando el Condado Distrito 23 Vote por Uno No más de la mitad de los miembros pueden ser elegidos del mismo sexo. <input type="radio"/> <b>Babatunde Alegbeleye</b> Male /Masculino
<input type="radio"/> <b>Keenon James</b> Male /Masculino
<input type="radio"/> <b>Sylvia Johnson</b> Female /Femenino
<input type="radio"/> <b>Le Shaun Quander-Mosley</b> Female /Femenino
<b>Democratic Central Committee At Large District 24</b> <b>Vote for 1</b> <b>No more than half of the members can be elected from the same gender.</b> Comité Central Demócrata Representando el Condado Distrito 24 Vote por Uno No más de la mitad de los miembros pueden ser elegidos del mismo sexo. <input type="radio"/> <b>Rudy D. Anthony</b> Male /Masculino
<input type="radio"/> <b>Derrick L. Coley</b> Male /Masculino
<b>Democratic Central Committee At Large District 25</b> <b>Vote for 1</b> <b>No more than half of the members can be elected from the same gender.</b> Comité Central Demócrata Representando el Condado Distrito 25 Vote por Uno No más de la mitad de los miembros pueden ser elegidos del mismo sexo. <input type="radio"/> <b>Kent Roberson</b> Male /Masculino
<b>Democratic Central Committee At Large District 26</b> <b>Vote for 1</b> <b>No more than half of the members can be elected from the same gender.</b> Comité Central Demócrata Representando el Condado Distrito 26 Vote por Uno No más de la mitad de los miembros pueden ser elegidos del mismo sexo. <input type="radio"/> <b>Clate D. Jackson</b> Male /Masculino
<input type="radio"/> <b>Jason Lewis</b> Male /Masculino

<b>Democratic Central Committee At Large District 27</b> <b>Vote for 1</b> <b>No more than half of the members can be elected from the same gender.</b> Comité Central Demócrata Representando el Condado Distrito 27 Vote por Uno No más de la mitad de los miembros pueden ser elegidos del mismo sexo. <input type="radio"/> <b>Darrell C. Odom, Sr.</b> Male /Masculino
<b>Democratic Central Committee At Large District 47</b> <b>Vote for 1</b> <b>No more than half of the members can be elected from the same gender.</b> Comité Central Demócrata Representando el Condado Distrito 47 Vote por Uno No más de la mitad de los miembros pueden ser elegidos del mismo sexo. <input type="radio"/> <b>Sarahita Wyatt-Paige</b> Female /Femenino
<b>Democratic Central Committee District 25</b> <b>Vote for up to 3</b> <b>No more than half of the members can be elected from the same gender.</b> Comité Central Demócrata Distrito 25 Vote por No Más de Tres No más de la mitad de los miembros pueden ser elegidos del mismo sexo. <input type="radio"/> <b>Nova Coston</b> Female /Femenino
<input type="radio"/> <b>John E. Richardson</b> Male /Masculino
<input type="radio"/> <b>Dennis H. Rowe</b> Male /Masculino
<input type="radio"/> <b>Anthony Tilghman</b> Male /Masculino
<input type="radio"/> <b>Rhonda K. Wallace</b> Female /Femenino
<b>Board of Education District 6</b> <b>Vote for 1</b> <b>Non-Partisan Contest</b> <b>Candidates in this contest may or may not be affiliated with any political party</b> Junta de Educación Distrito 6 Vote por Uno Contienda no partidista Los candidatos en esta contienda pueden estar o no estar afiliados a ningún partido político <input type="radio"/> <b>Pat Fletcher</b>
<input type="radio"/> <b>Brandon D. Jackson</b>
<input type="radio"/> <b>Dannine Johnson</b>
<input type="radio"/> <b>Ashley Kearney</b>
<input type="radio"/> <b>Sean Michael Wilson</b>
<b>Vote Both Sides</b> Vote en ambos lados 

**Official Ballot**  
**Gubernatorial Primary Election**  
**July 19, 2022**  
**State of Maryland, Prince George's County**  
**Democratic Ballot**

**BS DEM 264**  
**018-007**  
**Page 1 of 2**

Papeleta Electoral Oficial  
 Elección Primaria Gubernamental  
 19 de julio del 2022  
 Estado de Maryland, Condado de Prince George's  
 Papeleta del Partido Demócrata

**Instructions**  
**Instrucciones**

**Making Selections**  
**Seleccionando**



Fill in the oval to the left of the name of your choice. You must blacken the oval completely, and do not make any marks outside of the oval. You do not have to vote in every race.

Llene el óvalo a la izquierda del nombre de su selección. Debe rellenar el óvalo completamente y no haga ninguna marca fuera del óvalo. No tiene que votar en cada contienda.



Do not cross out or erase, or your vote may not count. If you make a mistake or a stray mark, you may ask for a new ballot.

No debe tachar o borrar, o su voto no se contará. Si comete un error o hace una marca demás, pueda solicitar una nueva papeleta.

<b>Governor / Lt. Governor</b> <b>Vote for 1</b> Gobernador / Vicegobernador Vote por Uno <input type="radio"/> <b>Rushern L. Baker, III</b> and /y <b>Nancy Navarro</b>
<input type="radio"/> <b>Jon Baron</b> and /y <b>Natalie Williams</b>
<input type="radio"/> <b>Peter Franchot</b> and /y <b>Monique Anderson-Walker</b>
<input type="radio"/> <b>Douglas F. Gansler</b> and /y <b>Candace Hollingsworth</b>
<input type="radio"/> <b>Ralph W. Jaffe</b> and /y <b>Mark Greben</b>
<input type="radio"/> <b>Ashwani Jain</b> and /y <b>LaTrece Hawkins Lytes</b>
<input type="radio"/> <b>John King</b> and /y <b>Michelle Daugherty Siri</b>
<input type="radio"/> <b>Wes Moore</b> and /y <b>Aruna Miller</b>
<input type="radio"/> <b>Tom Perez</b> and /y <b>Shannon Sneed</b>
<input type="radio"/> <b>Jerome M. Segal</b> and /y <b>Justinian M. Dispenza</b>

<b>Comptroller</b> <b>Vote for 1</b> Contralor Vote por Uno <input type="radio"/> <b>Timothy J. Adams</b> <input type="radio"/> <b>Brooke Elizabeth Lierman</b>
--

<b>Attorney General</b> <b>Vote for 1</b> Procurador General Vote por Uno <input type="radio"/> <b>Anthony G. Brown</b> <input type="radio"/> <b>Katie Curran O'Malley</b>
---

<b>U.S. Senator</b> <b>Vote for 1</b> Senador de los EE.UU. Vote por Uno <input type="radio"/> <b>Michelle L. Smith</b> <input type="radio"/> <b>Chris Van Hollen</b>
--

<b>Representative in Congress</b> <b>District 4</b> <b>Vote for 1</b> Representante en el Congreso Distrito 4 Vote por Uno <input type="radio"/> <b>Tammy Allison</b> <input type="radio"/> <b>Angela M. Angel</b> <input type="radio"/> <b>James Levi Curtis, Jr.</b> <input type="radio"/> <b>Donna F. Edwards</b> <input type="radio"/> <b>Matthew F. Fogg</b> <input type="radio"/> <b>Gregory Holmes</b> <input type="radio"/> <b>Glenn F. Ivey</b> <input type="radio"/> <b>Robert K. McGhee</b> <input type="radio"/> <b>Kim A. Shelton</b>
--

<b>State Senator</b> <b>District 24</b> <b>Vote for 1</b> Senador Estatal Distrito 24 Vote por Uno <input type="radio"/> <b>Joanne C. Benson</b> Unopposed /Sin Oponente
---

<b>House of Delegates</b> <b>District 24</b> <b>Vote for up to 3</b> Cámara de Delegados Distrito 24 Vote por No Más de Tres <input type="radio"/> <b>Tiffany T. Alston</b> <input type="radio"/> <b>Sennieal Crutchfield</b> <input type="radio"/> <b>Richard DeShay Elliott</b> <input type="radio"/> <b>Andrea Fletcher Harrison</b> <input type="radio"/> <b>Jazz M. Lewis</b> <input type="radio"/> <b>Alexis S. Solis</b> <input type="radio"/> <b>Christopher Stevenson</b> <input type="radio"/> <b>LaTasha R. Ward</b>
--

<b>County Executive</b> <b>Vote for 1</b> Ejecutivo del Condado Vote por Uno <input type="radio"/> <b>Angela D. Alsobrooks</b> <input type="radio"/> <b>Leigh Bodden</b> <input type="radio"/> <b>Billy W. Bridges</b> <input type="radio"/> <b>Sherman R. Hardy</b> <input type="radio"/> <b>Moisette Tonya Sweat</b>
--

<b>County Council At Large</b> <b>Vote for up to 2</b> Miembro del Concejo Representando el Condado Vote por No Más de Dos <input type="radio"/> <b>Rudy D. Anthony</b> <input type="radio"/> <b>Sam Elira, Sr.</b> <input type="radio"/> <b>Leo Bachi Eyombo</b> <input type="radio"/> <b>Mel Franklin</b> <input type="radio"/> <b>Stanford Fraser</b> <input type="radio"/> <b>Calvin S. Hawkins, Jr.</b> <input type="radio"/> <b>Jonathan White</b>
---

<b>County Council</b> <b>District 7</b> <b>Vote for 1</b> Concejo del Condado Distrito 7 Vote por Uno <input type="radio"/> <b>Anita G. Naves</b> <input type="radio"/> <b>Krystal Oriadha</b> <input type="radio"/> <b>Rodney Colvin Streeter</b>
--

<b>Judge of the Circuit Court</b> <b>Circuit 7</b> <b>Vote for 1</b> Juez de la Corte de Circuito Circuito 7 Vote por Uno <input type="radio"/> <b>Brandon M. Burrell</b> <input type="radio"/> <b>Carol Ann Coderre</b> <input type="radio"/> <b>Malik Ali Shakur</b> <input type="radio"/> <b>Andrea D. Smith</b> <input type="radio"/> <b>Rhonda A. Wood</b>
---

<b>State's Attorney</b> <b>Vote for 1</b> Fiscal del Estado Vote por Uno <input type="radio"/> <b>Aisha Braveboy</b> Unopposed /Sin Oponente
---

<b>Clerk of the Circuit Court</b> <b>Vote for 1</b> Secretario de la Corte del Circuito Vote por Uno <input type="radio"/> <b>Mahasin El Amin</b> <input type="radio"/> <b>Laverne C. Henry</b>
---

**Vote Both Sides**  
 Vote en ambos lados

<b>Register of Wills</b> <b>Vote for 1</b> Registrador Testamentario Vote por Uno <input type="radio"/> <b>Cereta A. Lee</b> Unopposed /Sin Oponente
<b>Judge of the Orphans' Court</b> <b>Vote for up to 3</b> Juez de la Corte de Huérfanos Vote por No Más de Tres <input type="radio"/> <b>Wendy Alise Cartwright</b> Unopposed /Sin Oponente
<input type="radio"/> <b>Jason A. DeLoach</b> Unopposed /Sin Oponente
<input type="radio"/> <b>Athena Malloy Groves</b> Unopposed /Sin Oponente
<b>Sheriff</b> <b>Vote for 1</b> Alguacil Vote por Uno <input type="radio"/> <b>John D.B. Carr</b>
<input type="radio"/> <b>Elliott W. Gibson</b>
<input type="radio"/> <b>Dave Grogan</b>
<input type="radio"/> <b>Sylvester E. Jones, Sr.</b>
<input type="radio"/> <b>Loralyn Mayo</b>
<b>Democratic Central Committee At Large District 21</b> <b>Vote for 1</b> <b>No more than half of the members can be elected from the same gender.</b> Comité Central Demócrata Representando el Condado Distrito 21 Vote por Uno No más de la mitad de los miembros pueden ser elegidos del mismo sexo. <input type="radio"/> <b>Keith R. Sydnor</b> Male /Masculino
<b>Democratic Central Committee At Large District 22</b> <b>Vote for 1</b> <b>No more than half of the members can be elected from the same gender.</b> Comité Central Demócrata Representando el Condado Distrito 22 Vote por Uno No más de la mitad de los miembros pueden ser elegidos del mismo sexo. <input type="radio"/> <b>Emmett V. Jordan</b> Male /Masculino

<b>Democratic Central Committee At Large District 23</b> <b>Vote for 1</b> <b>No more than half of the members can be elected from the same gender.</b> Comité Central Demócrata Representando el Condado Distrito 23 Vote por Uno No más de la mitad de los miembros pueden ser elegidos del mismo sexo. <input type="radio"/> <b>Babatunde Alegbeleye</b> Male /Masculino
<input type="radio"/> <b>Keenon James</b> Male /Masculino
<input type="radio"/> <b>Sylvia Johnson</b> Female /Femenino
<input type="radio"/> <b>Le Shaun Quander-Mosley</b> Female /Femenino
<b>Democratic Central Committee At Large District 24</b> <b>Vote for 1</b> <b>No more than half of the members can be elected from the same gender.</b> Comité Central Demócrata Representando el Condado Distrito 24 Vote por Uno No más de la mitad de los miembros pueden ser elegidos del mismo sexo. <input type="radio"/> <b>Rudy D. Anthony</b> Male /Masculino
<input type="radio"/> <b>Derrick L. Coley</b> Male /Masculino
<b>Democratic Central Committee At Large District 25</b> <b>Vote for 1</b> <b>No more than half of the members can be elected from the same gender.</b> Comité Central Demócrata Representando el Condado Distrito 25 Vote por Uno No más de la mitad de los miembros pueden ser elegidos del mismo sexo. <input type="radio"/> <b>Kent Roberson</b> Male /Masculino
<b>Democratic Central Committee At Large District 26</b> <b>Vote for 1</b> <b>No more than half of the members can be elected from the same gender.</b> Comité Central Demócrata Representando el Condado Distrito 26 Vote por Uno No más de la mitad de los miembros pueden ser elegidos del mismo sexo. <input type="radio"/> <b>Clate D. Jackson</b> Male /Masculino
<input type="radio"/> <b>Jason Lewis</b> Male /Masculino

<b>Democratic Central Committee At Large District 27</b> <b>Vote for 1</b> <b>No more than half of the members can be elected from the same gender.</b> Comité Central Demócrata Representando el Condado Distrito 27 Vote por Uno No más de la mitad de los miembros pueden ser elegidos del mismo sexo. <input type="radio"/> <b>Darrell C. Odom, Sr.</b> Male /Masculino
<b>Democratic Central Committee At Large District 47</b> <b>Vote for 1</b> <b>No more than half of the members can be elected from the same gender.</b> Comité Central Demócrata Representando el Condado Distrito 47 Vote por Uno No más de la mitad de los miembros pueden ser elegidos del mismo sexo. <input type="radio"/> <b>Sarahita Wyatt-Paige</b> Female /Femenino
<b>Democratic Central Committee District 24</b> <b>Vote for up to 3</b> <b>No more than half of the members can be elected from the same gender.</b> Comité Central Demócrata Distrito 24 Vote por No Más de Tres No más de la mitad de los miembros pueden ser elegidos del mismo sexo. <input type="radio"/> <b>Richard DeShay Elliott</b> Male /Masculino
<input type="radio"/> <b>Jennifer D. Epps</b> Female /Femenino
<input type="radio"/> <b>De Borah Grant</b> Female /Femenino
<input type="radio"/> <b>Michael Hayes</b> Male /Masculino
<input type="radio"/> <b>Stephanie D. Hicks</b> Female /Femenino
<input type="radio"/> <b>Carl Parker, Jr.</b> Male /Masculino
<input type="radio"/> <b>Patricia M. Waiters</b> Female /Femenino

**Vote Both Sides**  
 Vote en ambos lados 

**Official Ballot**  
**Gubernatorial Primary Election**  
**State of Maryland, Prince George's County**  
**July 19, 2022**  
**Democratic Ballot**

**BS DEM 264**  
**018-007**  
**Page 2 of 2**

Papeleta Electoral Oficial  
Elección Primaria Gubernamental  
Estado de Maryland, Condado de Prince George's  
19 de julio del 2022  
Papeleta del Partido Demócrata

**Board of Education**  
**District 6**  
**Vote for 1**  
**Non-Partisan Contest**  
**Candidates in this contest may or may not be**  
**affiliated with any political party**  
Junta de Educación  
Distrito 6  
Vote por Uno  
Contienda no partidista  
Los candidatos en esta contienda pueden estar o  
no estar afiliados a ningún partido político

- Pat Fletcher**
- Branndon D. Jackson**
- Dannine Johnson**
- Ashley Kearney**
- Sean Michael Wilson**

**End of Ballot**  
Fin del voto



**Vote Both Sides**  
Vote en ambos lados



**Official Ballot**  
**Gubernatorial Primary Election**  
**July 19, 2022**  
**State of Maryland, Prince George's County**  
**Democratic Ballot**

**BS DEM 265**  
**018-008**  
**Page 1 of 2**

Papeleta Electoral Oficial  
 Elección Primaria Gubernamental  
 19 de julio del 2022  
 Estado de Maryland, Condado de Prince George's  
 Papeleta del Partido Demócrata

**Instructions**  
**Instrucciones**

**Making Selections**  
**Seleccionando**

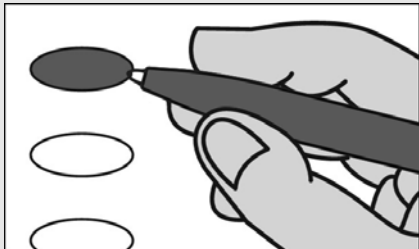

Fill in the oval to the left of the name of your choice. You must blacken the oval completely, and do not make any marks outside of the oval. You do not have to vote in every race.

Llene el óvalo a la izquierda del nombre de su selección. Debe rellenar el óvalo completamente y no haga ninguna marca fuera del óvalo. No tiene que votar en cada contienda.



Do not cross out or erase, or your vote may not count. If you make a mistake or a stray mark, you may ask for a new ballot.

No debe tachar o borrar, o su voto no se contará. Si comete un error o hace una marca demás, pueda solicitar una nueva papeleta.

<b>Governor / Lt. Governor</b> <b>Vote for 1</b> Gobernador / Vicegobernador Vote por Uno <input type="radio"/> <b>Rushern L. Baker, III</b> and /y <b>Nancy Navarro</b>
<input type="radio"/> <b>Jon Baron</b> and /y <b>Natalie Williams</b>
<input type="radio"/> <b>Peter Franchot</b> and /y <b>Monique Anderson-Walker</b>
<input type="radio"/> <b>Douglas F. Gansler</b> and /y <b>Candace Hollingsworth</b>
<input type="radio"/> <b>Ralph W. Jaffe</b> and /y <b>Mark Greben</b>
<input type="radio"/> <b>Ashwani Jain</b> and /y <b>LaTrece Hawkins Lytes</b>
<input type="radio"/> <b>John King</b> and /y <b>Michelle Daugherty Siri</b>
<input type="radio"/> <b>Wes Moore</b> and /y <b>Aruna Miller</b>
<input type="radio"/> <b>Tom Perez</b> and /y <b>Shannon Sneed</b>
<input type="radio"/> <b>Jerome M. Segal</b> and /y <b>Justinian M. Dispenza</b>

<b>Comptroller</b> <b>Vote for 1</b> Contralor Vote por Uno <input type="radio"/> <b>Timothy J. Adams</b> <input type="radio"/> <b>Brooke Elizabeth Lierman</b>
--

<b>Attorney General</b> <b>Vote for 1</b> Procurador General Vote por Uno <input type="radio"/> <b>Anthony G. Brown</b> <input type="radio"/> <b>Katie Curran O'Malley</b>
---

<b>U.S. Senator</b> <b>Vote for 1</b> Senador de los EE.UU. Vote por Uno <input type="radio"/> <b>Michelle L. Smith</b> <input type="radio"/> <b>Chris Van Hollen</b>
--

<b>Representative in Congress</b> <b>District 4</b> <b>Vote for 1</b> Representante en el Congreso Distrito 4 Vote por Uno <input type="radio"/> <b>Tammy Allison</b> <input type="radio"/> <b>Angela M. Angel</b> <input type="radio"/> <b>James Levi Curtis, Jr.</b> <input type="radio"/> <b>Donna F. Edwards</b> <input type="radio"/> <b>Matthew F. Fogg</b> <input type="radio"/> <b>Gregory Holmes</b> <input type="radio"/> <b>Glenn F. Ivey</b> <input type="radio"/> <b>Robert K. McGhee</b> <input type="radio"/> <b>Kim A. Shelton</b>
--

<b>State Senator</b> <b>District 24</b> <b>Vote for 1</b> Senador Estatal Distrito 24 Vote por Uno <input type="radio"/> <b>Joanne C. Benson</b> Unopposed /Sin Oponente
---

<b>House of Delegates</b> <b>District 24</b> <b>Vote for up to 3</b> Cámara de Delegados Distrito 24 Vote por No Más de Tres <input type="radio"/> <b>Tiffany T. Alston</b> <input type="radio"/> <b>Sennieal Crutchfield</b> <input type="radio"/> <b>Richard DeShay Elliott</b> <input type="radio"/> <b>Andrea Fletcher Harrison</b> <input type="radio"/> <b>Jazz M. Lewis</b> <input type="radio"/> <b>Alexis S. Solis</b> <input type="radio"/> <b>Christopher Stevenson</b> <input type="radio"/> <b>LaTasha R. Ward</b>
--

<b>County Executive</b> <b>Vote for 1</b> Ejecutivo del Condado Vote por Uno <input type="radio"/> <b>Angela D. Alsobrooks</b> <input type="radio"/> <b>Leigh Bodden</b> <input type="radio"/> <b>Billy W. Bridges</b> <input type="radio"/> <b>Sherman R. Hardy</b> <input type="radio"/> <b>Moisette Tonya Sweat</b>
--

<b>County Council At Large</b> <b>Vote for up to 2</b> Miembro del Concejo Representando el Condado Vote por No Más de Dos <input type="radio"/> <b>Rudy D. Anthony</b> <input type="radio"/> <b>Sam Elira, Sr.</b> <input type="radio"/> <b>Leo Bachi Eyombo</b> <input type="radio"/> <b>Mel Franklin</b> <input type="radio"/> <b>Stanford Fraser</b> <input type="radio"/> <b>Calvin S. Hawkins, Jr.</b> <input type="radio"/> <b>Jonathan White</b>
---

<b>County Council</b> <b>District 7</b> <b>Vote for 1</b> Concejo del Condado Distrito 7 Vote por Uno <input type="radio"/> <b>Anita G. Naves</b> <input type="radio"/> <b>Krystal Oriadha</b> <input type="radio"/> <b>Rodney Colvin Streeter</b>
--

<b>Judge of the Circuit Court</b> <b>Circuit 7</b> <b>Vote for 1</b> Juez de la Corte de Circuito Circuito 7 Vote por Uno <input type="radio"/> <b>Brandon M. Burrell</b> <input type="radio"/> <b>Carol Ann Coderre</b> <input type="radio"/> <b>Malik Ali Shakur</b> <input type="radio"/> <b>Andrea D. Smith</b> <input type="radio"/> <b>Rhonda A. Wood</b>
---

<b>State's Attorney</b> <b>Vote for 1</b> Fiscal del Estado Vote por Uno <input type="radio"/> <b>Aisha Braveboy</b> Unopposed /Sin Oponente
---

<b>Clerk of the Circuit Court</b> <b>Vote for 1</b> Secretario de la Corte del Circuito Vote por Uno <input type="radio"/> <b>Mahasin El Amin</b> <input type="radio"/> <b>Laverne C. Henry</b>
---

**Vote Both Sides**  
 Vote en ambos lados

<b>Register of Wills</b> <b>Vote for 1</b> Registrador Testamentario Vote por Uno <input type="radio"/> <b>Cereta A. Lee</b> Unopposed /Sin Oponente
<b>Judge of the Orphans' Court</b> <b>Vote for up to 3</b> Juez de la Corte de Huérfanos Vote por No Más de Tres <input type="radio"/> <b>Wendy Alise Cartwright</b> Unopposed /Sin Oponente
<input type="radio"/> <b>Jason A. DeLoach</b> Unopposed /Sin Oponente
<input type="radio"/> <b>Athena Malloy Groves</b> Unopposed /Sin Oponente
<b>Sheriff</b> <b>Vote for 1</b> Alguacil Vote por Uno <input type="radio"/> <b>John D.B. Carr</b>
<input type="radio"/> <b>Elliott W. Gibson</b>
<input type="radio"/> <b>Dave Grogan</b>
<input type="radio"/> <b>Sylvester E. Jones, Sr.</b>
<input type="radio"/> <b>Loralyn Mayo</b>
<b>Democratic Central Committee At Large District 21</b> <b>Vote for 1</b> <b>No more than half of the members can be elected from the same gender.</b> Comité Central Demócrata Representando el Condado Distrito 21 Vote por Uno No más de la mitad de los miembros pueden ser elegidos del mismo sexo. <input type="radio"/> <b>Keith R. Sydnor</b> Male /Masculino
<b>Democratic Central Committee At Large District 22</b> <b>Vote for 1</b> <b>No more than half of the members can be elected from the same gender.</b> Comité Central Demócrata Representando el Condado Distrito 22 Vote por Uno No más de la mitad de los miembros pueden ser elegidos del mismo sexo. <input type="radio"/> <b>Emmett V. Jordan</b> Male /Masculino

<b>Democratic Central Committee At Large District 23</b> <b>Vote for 1</b> <b>No more than half of the members can be elected from the same gender.</b> Comité Central Demócrata Representando el Condado Distrito 23 Vote por Uno No más de la mitad de los miembros pueden ser elegidos del mismo sexo. <input type="radio"/> <b>Babatunde Alegbeleye</b> Male /Masculino
<input type="radio"/> <b>Keenon James</b> Male /Masculino
<input type="radio"/> <b>Sylvia Johnson</b> Female /Femenino
<input type="radio"/> <b>Le Shaun Quander-Mosley</b> Female /Femenino
<b>Democratic Central Committee At Large District 24</b> <b>Vote for 1</b> <b>No more than half of the members can be elected from the same gender.</b> Comité Central Demócrata Representando el Condado Distrito 24 Vote por Uno No más de la mitad de los miembros pueden ser elegidos del mismo sexo. <input type="radio"/> <b>Rudy D. Anthony</b> Male /Masculino
<input type="radio"/> <b>Derrick L. Coley</b> Male /Masculino
<b>Democratic Central Committee At Large District 25</b> <b>Vote for 1</b> <b>No more than half of the members can be elected from the same gender.</b> Comité Central Demócrata Representando el Condado Distrito 25 Vote por Uno No más de la mitad de los miembros pueden ser elegidos del mismo sexo. <input type="radio"/> <b>Kent Roberson</b> Male /Masculino
<b>Democratic Central Committee At Large District 26</b> <b>Vote for 1</b> <b>No more than half of the members can be elected from the same gender.</b> Comité Central Demócrata Representando el Condado Distrito 26 Vote por Uno No más de la mitad de los miembros pueden ser elegidos del mismo sexo. <input type="radio"/> <b>Clate D. Jackson</b> Male /Masculino
<input type="radio"/> <b>Jason Lewis</b> Male /Masculino

<b>Democratic Central Committee At Large District 27</b> <b>Vote for 1</b> <b>No more than half of the members can be elected from the same gender.</b> Comité Central Demócrata Representando el Condado Distrito 27 Vote por Uno No más de la mitad de los miembros pueden ser elegidos del mismo sexo. <input type="radio"/> <b>Darrell C. Odom, Sr.</b> Male /Masculino
<b>Democratic Central Committee At Large District 47</b> <b>Vote for 1</b> <b>No more than half of the members can be elected from the same gender.</b> Comité Central Demócrata Representando el Condado Distrito 47 Vote por Uno No más de la mitad de los miembros pueden ser elegidos del mismo sexo. <input type="radio"/> <b>Sarahita Wyatt-Paige</b> Female /Femenino
<b>Democratic Central Committee District 24</b> <b>Vote for up to 3</b> <b>No more than half of the members can be elected from the same gender.</b> Comité Central Demócrata Distrito 24 Vote por No Más de Tres No más de la mitad de los miembros pueden ser elegidos del mismo sexo. <input type="radio"/> <b>Richard DeShay Elliott</b> Male /Masculino
<input type="radio"/> <b>Jennifer D. Epps</b> Female /Femenino
<input type="radio"/> <b>De Borah Grant</b> Female /Femenino
<input type="radio"/> <b>Michael Hayes</b> Male /Masculino
<input type="radio"/> <b>Stephanie D. Hicks</b> Female /Femenino
<input type="radio"/> <b>Carl Parker, Jr.</b> Male /Masculino
<input type="radio"/> <b>Patricia M. Waiters</b> Female /Femenino

**Vote Both Sides**  
 Vote en ambos lados 



**Official Ballot**  
**Gubernatorial Primary Election**  
**State of Maryland, Prince George's County**  
**July 19, 2022**  
**Democratic Ballot**

**BS DEM 265**  
**018-008**  
**Page 2 of 2**

Papeleta Electoral Oficial  
Elección Primaria Gubernamental  
Estado de Maryland, Condado de Prince George's  
19 de julio del 2022  
Papeleta del Partido Demócrata

**Board of Education**  
**District 6**  
**Vote for 1**  
**Non-Partisan Contest**  
**Candidates in this contest may or may not be**  
**affiliated with any political party**  
Junta de Educación  
Distrito 6  
Vote por Uno  
Contienda no partidista  
Los candidatos en esta contienda pueden estar o  
no estar afiliados a ningún partido político

- Pat Fletcher**
- Branndon D. Jackson**
- Dannine Johnson**
- Ashley Kearney**
- Sean Michael Wilson**

**End of Ballot**  
Fin del voto



**Vote Both Sides**  
Vote en ambos lados



**Official Ballot**  
**Gubernatorial Primary Election**  
**July 19, 2022**  
**State of Maryland, Prince George's County**  
**Democratic Ballot**

**BS DEM 266**  
**018-009**  
**Page 1 of 2**

Papeleta Electoral Oficial  
 Elección Primaria Gubernamental  
 19 de julio del 2022  
 Estado de Maryland, Condado de Prince George's  
 Papeleta del Partido Demócrata

**Instructions**  
**Instrucciones**

**Making Selections**  
**Seleccionando**



Fill in the oval to the left of the name of your choice. You must blacken the oval completely, and do not make any marks outside of the oval. You do not have to vote in every race.

Llene el óvalo a la izquierda del nombre de su selección. Debe rellenar el óvalo completamente y no haga ninguna marca fuera del óvalo. No tiene que votar en cada contienda.



Do not cross out or erase, or your vote may not count. If you make a mistake or a stray mark, you may ask for a new ballot.

No debe tachar o borrar, o su voto no se contará. Si comete un error o hace una marca demás, pueda solicitar una nueva papeleta.

<b>Governor / Lt. Governor</b> <b>Vote for 1</b> Gobernador / Vicegobernador Vote por Uno <input type="radio"/> <b>Rushern L. Baker, III</b> and /y <b>Nancy Navarro</b>
<input type="radio"/> <b>Jon Baron</b> and /y <b>Natalie Williams</b>
<input type="radio"/> <b>Peter Franchot</b> and /y <b>Monique Anderson-Walker</b>
<input type="radio"/> <b>Douglas F. Gansler</b> and /y <b>Candace Hollingsworth</b>
<input type="radio"/> <b>Ralph W. Jaffe</b> and /y <b>Mark Greben</b>
<input type="radio"/> <b>Ashwani Jain</b> and /y <b>LaTrece Hawkins Lytes</b>
<input type="radio"/> <b>John King</b> and /y <b>Michelle Daugherty Siri</b>
<input type="radio"/> <b>Wes Moore</b> and /y <b>Aruna Miller</b>
<input type="radio"/> <b>Tom Perez</b> and /y <b>Shannon Sneed</b>
<input type="radio"/> <b>Jerome M. Segal</b> and /y <b>Justinian M. Dispenza</b>

<b>Comptroller</b> <b>Vote for 1</b> Contralor Vote por Uno <input type="radio"/> <b>Timothy J. Adams</b> <input type="radio"/> <b>Brooke Elizabeth Lierman</b>
--

<b>Attorney General</b> <b>Vote for 1</b> Procurador General Vote por Uno <input type="radio"/> <b>Anthony G. Brown</b> <input type="radio"/> <b>Katie Curran O'Malley</b>
---

<b>U.S. Senator</b> <b>Vote for 1</b> Senador de los EE.UU. Vote por Uno <input type="radio"/> <b>Michelle L. Smith</b> <input type="radio"/> <b>Chris Van Hollen</b>
--

<b>Representative in Congress</b> <b>District 4</b> <b>Vote for 1</b> Representante en el Congreso Distrito 4 Vote por Uno <input type="radio"/> <b>Tammy Allison</b> <input type="radio"/> <b>Angela M. Angel</b> <input type="radio"/> <b>James Levi Curtis, Jr.</b> <input type="radio"/> <b>Donna F. Edwards</b> <input type="radio"/> <b>Matthew F. Fogg</b> <input type="radio"/> <b>Gregory Holmes</b> <input type="radio"/> <b>Glenn F. Ivey</b> <input type="radio"/> <b>Robert K. McGhee</b> <input type="radio"/> <b>Kim A. Shelton</b>
--

<b>State Senator</b> <b>District 24</b> <b>Vote for 1</b> Senador Estatal Distrito 24 Vote por Uno <input type="radio"/> <b>Joanne C. Benson</b> Unopposed /Sin Oponente
---

<b>House of Delegates</b> <b>District 24</b> <b>Vote for up to 3</b> Cámara de Delegados Distrito 24 Vote por No Más de Tres <input type="radio"/> <b>Tiffany T. Alston</b> <input type="radio"/> <b>Sennieal Crutchfield</b> <input type="radio"/> <b>Richard DeShay Elliott</b> <input type="radio"/> <b>Andrea Fletcher Harrison</b> <input type="radio"/> <b>Jazz M. Lewis</b> <input type="radio"/> <b>Alexis S. Solis</b> <input type="radio"/> <b>Christopher Stevenson</b> <input type="radio"/> <b>LaTasha R. Ward</b>
--

<b>County Executive</b> <b>Vote for 1</b> Ejecutivo del Condado Vote por Uno <input type="radio"/> <b>Angela D. Alsobrooks</b> <input type="radio"/> <b>Leigh Bodden</b> <input type="radio"/> <b>Billy W. Bridges</b> <input type="radio"/> <b>Sherman R. Hardy</b> <input type="radio"/> <b>Moisette Tonya Sweat</b>
--

<b>County Council At Large</b> <b>Vote for up to 2</b> Miembro del Concejo Representando el Condado Vote por No Más de Dos <input type="radio"/> <b>Rudy D. Anthony</b> <input type="radio"/> <b>Sam Elira, Sr.</b> <input type="radio"/> <b>Leo Bachi Eyombo</b> <input type="radio"/> <b>Mel Franklin</b> <input type="radio"/> <b>Stanford Fraser</b> <input type="radio"/> <b>Calvin S. Hawkins, Jr.</b> <input type="radio"/> <b>Jonathan White</b>
---

<b>County Council</b> <b>District 7</b> <b>Vote for 1</b> Concejo del Condado Distrito 7 Vote por Uno <input type="radio"/> <b>Anita G. Naves</b> <input type="radio"/> <b>Krystal Oriadha</b> <input type="radio"/> <b>Rodney Colvin Streeter</b>
--

<b>Judge of the Circuit Court</b> <b>Circuit 7</b> <b>Vote for 1</b> Juez de la Corte de Circuito Circuito 7 Vote por Uno <input type="radio"/> <b>Brandon M. Burrell</b> <input type="radio"/> <b>Carol Ann Coderre</b> <input type="radio"/> <b>Malik Ali Shakur</b> <input type="radio"/> <b>Andrea D. Smith</b> <input type="radio"/> <b>Rhonda A. Wood</b>
---

<b>State's Attorney</b> <b>Vote for 1</b> Fiscal del Estado Vote por Uno <input type="radio"/> <b>Aisha Braveboy</b> Unopposed /Sin Oponente
---

<b>Clerk of the Circuit Court</b> <b>Vote for 1</b> Secretario de la Corte del Circuito Vote por Uno <input type="radio"/> <b>Mahasin El Amin</b> <input type="radio"/> <b>Laverne C. Henry</b>
---

**Vote Both Sides**  
 Vote en ambos lados

<p><b>Register of Wills</b>  <b>Vote for 1</b>          Registrador Testamentario          Vote por Uno</p> <p><input type="radio"/> <b>Cereta A. Lee</b>          Unopposed /Sin Oponente</p>
<p><b>Judge of the Orphans' Court</b>  <b>Vote for up to 3</b>          Juez de la Corte de Huérfanos          Vote por No Más de Tres</p> <p><input type="radio"/> <b>Wendy Alise Cartwright</b>          Unopposed /Sin Oponente</p>
<p><input type="radio"/> <b>Jason A. DeLoach</b>          Unopposed /Sin Oponente</p>
<p><input type="radio"/> <b>Athena Malloy Groves</b>          Unopposed /Sin Oponente</p>
<p><b>Sheriff</b>  <b>Vote for 1</b>          Alguacil          Vote por Uno</p> <p><input type="radio"/> <b>John D.B. Carr</b></p> <p><input type="radio"/> <b>Elliott W. Gibson</b></p> <p><input type="radio"/> <b>Dave Grogan</b></p> <p><input type="radio"/> <b>Sylvester E. Jones, Sr.</b></p> <p><input type="radio"/> <b>Loralyn Mayo</b></p>
<p><b>Democratic Central Committee At Large District 21</b>  <b>Vote for 1</b>  <b>No more than half of the members can be elected from the same gender.</b>          Comité Central Demócrata Representando el Condado Distrito 21          Vote por Uno          No más de la mitad de los miembros pueden ser elegidos del mismo sexo.</p> <p><input type="radio"/> <b>Keith R. Sydnor</b>          Male /Masculino</p>
<p><b>Democratic Central Committee At Large District 22</b>  <b>Vote for 1</b>  <b>No more than half of the members can be elected from the same gender.</b>          Comité Central Demócrata Representando el Condado Distrito 22          Vote por Uno          No más de la mitad de los miembros pueden ser elegidos del mismo sexo.</p> <p><input type="radio"/> <b>Emmett V. Jordan</b>          Male /Masculino</p>

<p><b>Democratic Central Committee At Large District 23</b>  <b>Vote for 1</b>  <b>No more than half of the members can be elected from the same gender.</b>          Comité Central Demócrata Representando el Condado Distrito 23          Vote por Uno          No más de la mitad de los miembros pueden ser elegidos del mismo sexo.</p> <p><input type="radio"/> <b>Babatunde Alegbeleye</b>          Male /Masculino</p> <p><input type="radio"/> <b>Keenon James</b>          Male /Masculino</p> <p><input type="radio"/> <b>Sylvia Johnson</b>          Female /Femenino</p> <p><input type="radio"/> <b>Le Shaun Quander-Mosley</b>          Female /Femenino</p>
<p><b>Democratic Central Committee At Large District 24</b>  <b>Vote for 1</b>  <b>No more than half of the members can be elected from the same gender.</b>          Comité Central Demócrata Representando el Condado Distrito 24          Vote por Uno          No más de la mitad de los miembros pueden ser elegidos del mismo sexo.</p> <p><input type="radio"/> <b>Rudy D. Anthony</b>          Male /Masculino</p> <p><input type="radio"/> <b>Derrick L. Coley</b>          Male /Masculino</p>
<p><b>Democratic Central Committee At Large District 25</b>  <b>Vote for 1</b>  <b>No more than half of the members can be elected from the same gender.</b>          Comité Central Demócrata Representando el Condado Distrito 25          Vote por Uno          No más de la mitad de los miembros pueden ser elegidos del mismo sexo.</p> <p><input type="radio"/> <b>Kent Roberson</b>          Male /Masculino</p>
<p><b>Democratic Central Committee At Large District 26</b>  <b>Vote for 1</b>  <b>No more than half of the members can be elected from the same gender.</b>          Comité Central Demócrata Representando el Condado Distrito 26          Vote por Uno          No más de la mitad de los miembros pueden ser elegidos del mismo sexo.</p> <p><input type="radio"/> <b>Clate D. Jackson</b>          Male /Masculino</p> <p><input type="radio"/> <b>Jason Lewis</b>          Male /Masculino</p>

<p><b>Democratic Central Committee At Large District 27</b>  <b>Vote for 1</b>  <b>No more than half of the members can be elected from the same gender.</b>          Comité Central Demócrata Representando el Condado Distrito 27          Vote por Uno          No más de la mitad de los miembros pueden ser elegidos del mismo sexo.</p> <p><input type="radio"/> <b>Darrell C. Odom, Sr.</b>          Male /Masculino</p>
<p><b>Democratic Central Committee At Large District 47</b>  <b>Vote for 1</b>  <b>No more than half of the members can be elected from the same gender.</b>          Comité Central Demócrata Representando el Condado Distrito 47          Vote por Uno          No más de la mitad de los miembros pueden ser elegidos del mismo sexo.</p> <p><input type="radio"/> <b>Sarahita Wyatt-Paige</b>          Female /Femenino</p>
<p><b>Democratic Central Committee District 24</b>  <b>Vote for up to 3</b>  <b>No more than half of the members can be elected from the same gender.</b>          Comité Central Demócrata Distrito 24          Vote por No Más de Tres          No más de la mitad de los miembros pueden ser elegidos del mismo sexo.</p> <p><input type="radio"/> <b>Richard DeShay Elliott</b>          Male /Masculino</p> <p><input type="radio"/> <b>Jennifer D. Epps</b>          Female /Femenino</p> <p><input type="radio"/> <b>De Borah Grant</b>          Female /Femenino</p> <p><input type="radio"/> <b>Michael Hayes</b>          Male /Masculino</p> <p><input type="radio"/> <b>Stephanie D. Hicks</b>          Female /Femenino</p> <p><input type="radio"/> <b>Carl Parker, Jr.</b>          Male /Masculino</p> <p><input type="radio"/> <b>Patricia M. Waiters</b>          Female /Femenino</p>

**Vote Both Sides**  
 Vote en ambos lados 

**Official Ballot**  
**Gubernatorial Primary Election**  
**State of Maryland, Prince George's County**  
**July 19, 2022**  
**Democratic Ballot**

**BS DEM 266**  
**018-009**  
**Page 2 of 2**

Papeleta Electoral Oficial  
Elección Primaria Gubernamental  
Estado de Maryland, Condado de Prince George's  
19 de julio del 2022  
Papeleta del Partido Demócrata

**Board of Education**  
**District 6**  
**Vote for 1**  
**Non-Partisan Contest**  
**Candidates in this contest may or may not be**  
**affiliated with any political party**  
Junta de Educación  
Distrito 6  
Vote por Uno  
Contienda no partidista  
Los candidatos en esta contienda pueden estar o  
no estar afiliados a ningún partido político

- Pat Fletcher**
- Branndon D. Jackson**
- Dannine Johnson**
- Ashley Kearney**
- Sean Michael Wilson**

**End of Ballot**  
Fin del voto



**Vote Both Sides**  
Vote en ambos lados



**Official Ballot**  
**Gubernatorial Primary Election**  
**July 19, 2022**  
**State of Maryland, Prince George's County**  
**Democratic Ballot**

**BS DEM 267**  
**018-010**  
**Page 1 of 2**

Papeleta Electoral Oficial  
 Elección Primaria Gubernamental  
 19 de julio del 2022  
 Estado de Maryland, Condado de Prince George's  
 Papeleta del Partido Demócrata

**Instructions**  
**Instrucciones**

**Making Selections**  
**Seleccionando**



Fill in the oval to the left of the name of your choice. You must blacken the oval completely, and do not make any marks outside of the oval. You do not have to vote in every race.

Llene el óvalo a la izquierda del nombre de su selección. Debe rellenar el óvalo completamente y no haga ninguna marca fuera del óvalo. No tiene que votar en cada contienda.



Do not cross out or erase, or your vote may not count. If you make a mistake or a stray mark, you may ask for a new ballot.

No debe tachar o borrar, o su voto no se contará. Si comete un error o hace una marca demás, pueda solicitar una nueva papeleta.

<b>Governor / Lt. Governor</b> <b>Vote for 1</b> Gobernador / Vicegobernador Vote por Uno <input type="radio"/> <b>Rushern L. Baker, III</b> and /y <b>Nancy Navarro</b>
<input type="radio"/> <b>Jon Baron</b> and /y <b>Natalie Williams</b>
<input type="radio"/> <b>Peter Franchot</b> and /y <b>Monique Anderson-Walker</b>
<input type="radio"/> <b>Douglas F. Gansler</b> and /y <b>Candace Hollingsworth</b>
<input type="radio"/> <b>Ralph W. Jaffe</b> and /y <b>Mark Greben</b>
<input type="radio"/> <b>Ashwani Jain</b> and /y <b>LaTrece Hawkins Lytes</b>
<input type="radio"/> <b>John King</b> and /y <b>Michelle Daugherty Siri</b>
<input type="radio"/> <b>Wes Moore</b> and /y <b>Aruna Miller</b>
<input type="radio"/> <b>Tom Perez</b> and /y <b>Shannon Sneed</b>
<input type="radio"/> <b>Jerome M. Segal</b> and /y <b>Justinian M. Dispenza</b>

<b>Comptroller</b> <b>Vote for 1</b> Contralor Vote por Uno <input type="radio"/> <b>Timothy J. Adams</b> <input type="radio"/> <b>Brooke Elizabeth Lierman</b>
--

<b>Attorney General</b> <b>Vote for 1</b> Procurador General Vote por Uno <input type="radio"/> <b>Anthony G. Brown</b> <input type="radio"/> <b>Katie Curran O'Malley</b>
---

<b>U.S. Senator</b> <b>Vote for 1</b> Senador de los EE.UU. Vote por Uno <input type="radio"/> <b>Michelle L. Smith</b> <input type="radio"/> <b>Chris Van Hollen</b>
--

<b>Representative in Congress</b> <b>District 4</b> <b>Vote for 1</b> Representante en el Congreso Distrito 4 Vote por Uno <input type="radio"/> <b>Tammy Allison</b> <input type="radio"/> <b>Angela M. Angel</b> <input type="radio"/> <b>James Levi Curtis, Jr.</b> <input type="radio"/> <b>Donna F. Edwards</b> <input type="radio"/> <b>Matthew F. Fogg</b> <input type="radio"/> <b>Gregory Holmes</b> <input type="radio"/> <b>Glenn F. Ivey</b> <input type="radio"/> <b>Robert K. McGhee</b> <input type="radio"/> <b>Kim A. Shelton</b>
--

<b>State Senator</b> <b>District 24</b> <b>Vote for 1</b> Senador Estatal Distrito 24 Vote por Uno <input type="radio"/> <b>Joanne C. Benson</b> Unopposed /Sin Oponente
---

<b>House of Delegates</b> <b>District 24</b> <b>Vote for up to 3</b> Cámara de Delegados Distrito 24 Vote por No Más de Tres <input type="radio"/> <b>Tiffany T. Alston</b> <input type="radio"/> <b>Sennieal Crutchfield</b> <input type="radio"/> <b>Richard DeShay Elliott</b> <input type="radio"/> <b>Andrea Fletcher Harrison</b> <input type="radio"/> <b>Jazz M. Lewis</b> <input type="radio"/> <b>Alexis S. Solis</b> <input type="radio"/> <b>Christopher Stevenson</b> <input type="radio"/> <b>LaTasha R. Ward</b>
--

<b>County Executive</b> <b>Vote for 1</b> Ejecutivo del Condado Vote por Uno <input type="radio"/> <b>Angela D. Alsobrooks</b> <input type="radio"/> <b>Leigh Bodden</b> <input type="radio"/> <b>Billy W. Bridges</b> <input type="radio"/> <b>Sherman R. Hardy</b> <input type="radio"/> <b>Moisette Tonya Sweat</b>
--

<b>County Council At Large</b> <b>Vote for up to 2</b> Miembro del Concejo Representando el Condado Vote por No Más de Dos <input type="radio"/> <b>Rudy D. Anthony</b> <input type="radio"/> <b>Sam Elira, Sr.</b> <input type="radio"/> <b>Leo Bachi Eyombo</b> <input type="radio"/> <b>Mel Franklin</b> <input type="radio"/> <b>Stanford Fraser</b> <input type="radio"/> <b>Calvin S. Hawkins, Jr.</b> <input type="radio"/> <b>Jonathan White</b>
---

<b>County Council</b> <b>District 7</b> <b>Vote for 1</b> Concejo del Condado Distrito 7 Vote por Uno <input type="radio"/> <b>Anita G. Naves</b> <input type="radio"/> <b>Krystal Oriadha</b> <input type="radio"/> <b>Rodney Colvin Streeter</b>
--

<b>Judge of the Circuit Court</b> <b>Circuit 7</b> <b>Vote for 1</b> Juez de la Corte de Circuito Circuito 7 Vote por Uno <input type="radio"/> <b>Brandon M. Burrell</b> <input type="radio"/> <b>Carol Ann Coderre</b> <input type="radio"/> <b>Malik Ali Shakur</b> <input type="radio"/> <b>Andrea D. Smith</b> <input type="radio"/> <b>Rhonda A. Wood</b>
---

<b>State's Attorney</b> <b>Vote for 1</b> Fiscal del Estado Vote por Uno <input type="radio"/> <b>Aisha Braveboy</b> Unopposed /Sin Oponente
---

<b>Clerk of the Circuit Court</b> <b>Vote for 1</b> Secretario de la Corte del Circuito Vote por Uno <input type="radio"/> <b>Mahasin El Amin</b> <input type="radio"/> <b>Laverne C. Henry</b>
---

**Vote Both Sides**  
 Vote en ambos lados

<p><b>Register of Wills</b>  <b>Vote for 1</b>          Registrador Testamentario          Vote por Uno</p> <p><input type="radio"/> <b>Cereta A. Lee</b>          Unopposed /Sin Oponente</p>
<p><b>Judge of the Orphans' Court</b>  <b>Vote for up to 3</b>          Juez de la Corte de Huérfanos          Vote por No Más de Tres</p> <p><input type="radio"/> <b>Wendy Alise Cartwright</b>          Unopposed /Sin Oponente</p>
<p><input type="radio"/> <b>Jason A. DeLoach</b>          Unopposed /Sin Oponente</p>
<p><input type="radio"/> <b>Athena Malloy Groves</b>          Unopposed /Sin Oponente</p>
<p><b>Sheriff</b>  <b>Vote for 1</b>          Alguacil          Vote por Uno</p> <p><input type="radio"/> <b>John D.B. Carr</b></p> <p><input type="radio"/> <b>Elliott W. Gibson</b></p> <p><input type="radio"/> <b>Dave Grogan</b></p> <p><input type="radio"/> <b>Sylvester E. Jones, Sr.</b></p> <p><input type="radio"/> <b>Loralyn Mayo</b></p>
<p><b>Democratic Central Committee At Large District 21</b>  <b>Vote for 1</b>  <b>No more than half of the members can be elected from the same gender.</b>          Comité Central Demócrata Representando el Condado Distrito 21          Vote por Uno          No más de la mitad de los miembros pueden ser elegidos del mismo sexo.</p> <p><input type="radio"/> <b>Keith R. Sydnor</b>          Male /Masculino</p>
<p><b>Democratic Central Committee At Large District 22</b>  <b>Vote for 1</b>  <b>No more than half of the members can be elected from the same gender.</b>          Comité Central Demócrata Representando el Condado Distrito 22          Vote por Uno          No más de la mitad de los miembros pueden ser elegidos del mismo sexo.</p> <p><input type="radio"/> <b>Emmett V. Jordan</b>          Male /Masculino</p>

<p><b>Democratic Central Committee At Large District 23</b>  <b>Vote for 1</b>  <b>No more than half of the members can be elected from the same gender.</b>          Comité Central Demócrata Representando el Condado Distrito 23          Vote por Uno          No más de la mitad de los miembros pueden ser elegidos del mismo sexo.</p> <p><input type="radio"/> <b>Babatunde Alegbeleye</b>          Male /Masculino</p> <p><input type="radio"/> <b>Keenon James</b>          Male /Masculino</p> <p><input type="radio"/> <b>Sylvia Johnson</b>          Female /Femenino</p> <p><input type="radio"/> <b>Le Shaun Quander-Mosley</b>          Female /Femenino</p>
<p><b>Democratic Central Committee At Large District 24</b>  <b>Vote for 1</b>  <b>No more than half of the members can be elected from the same gender.</b>          Comité Central Demócrata Representando el Condado Distrito 24          Vote por Uno          No más de la mitad de los miembros pueden ser elegidos del mismo sexo.</p> <p><input type="radio"/> <b>Rudy D. Anthony</b>          Male /Masculino</p> <p><input type="radio"/> <b>Derrick L. Coley</b>          Male /Masculino</p>
<p><b>Democratic Central Committee At Large District 25</b>  <b>Vote for 1</b>  <b>No more than half of the members can be elected from the same gender.</b>          Comité Central Demócrata Representando el Condado Distrito 25          Vote por Uno          No más de la mitad de los miembros pueden ser elegidos del mismo sexo.</p> <p><input type="radio"/> <b>Kent Roberson</b>          Male /Masculino</p>
<p><b>Democratic Central Committee At Large District 26</b>  <b>Vote for 1</b>  <b>No more than half of the members can be elected from the same gender.</b>          Comité Central Demócrata Representando el Condado Distrito 26          Vote por Uno          No más de la mitad de los miembros pueden ser elegidos del mismo sexo.</p> <p><input type="radio"/> <b>Clate D. Jackson</b>          Male /Masculino</p> <p><input type="radio"/> <b>Jason Lewis</b>          Male /Masculino</p>

<p><b>Democratic Central Committee At Large District 27</b>  <b>Vote for 1</b>  <b>No more than half of the members can be elected from the same gender.</b>          Comité Central Demócrata Representando el Condado Distrito 27          Vote por Uno          No más de la mitad de los miembros pueden ser elegidos del mismo sexo.</p> <p><input type="radio"/> <b>Darrell C. Odom, Sr.</b>          Male /Masculino</p>
<p><b>Democratic Central Committee At Large District 47</b>  <b>Vote for 1</b>  <b>No more than half of the members can be elected from the same gender.</b>          Comité Central Demócrata Representando el Condado Distrito 47          Vote por Uno          No más de la mitad de los miembros pueden ser elegidos del mismo sexo.</p> <p><input type="radio"/> <b>Sarahita Wyatt-Paige</b>          Female /Femenino</p>
<p><b>Democratic Central Committee District 24</b>  <b>Vote for up to 3</b>  <b>No more than half of the members can be elected from the same gender.</b>          Comité Central Demócrata Distrito 24          Vote por No Más de Tres          No más de la mitad de los miembros pueden ser elegidos del mismo sexo.</p> <p><input type="radio"/> <b>Richard DeShay Elliott</b>          Male /Masculino</p> <p><input type="radio"/> <b>Jennifer D. Epps</b>          Female /Femenino</p> <p><input type="radio"/> <b>De Borah Grant</b>          Female /Femenino</p> <p><input type="radio"/> <b>Michael Hayes</b>          Male /Masculino</p> <p><input type="radio"/> <b>Stephanie D. Hicks</b>          Female /Femenino</p> <p><input type="radio"/> <b>Carl Parker, Jr.</b>          Male /Masculino</p> <p><input type="radio"/> <b>Patricia M. Waiters</b>          Female /Femenino</p>

**Vote Both Sides**  
 Vote en ambos lados 



**Official Ballot**  
**Gubernatorial Primary Election**  
**State of Maryland, Prince George's County**  
**July 19, 2022**  
**Democratic Ballot**

**BS DEM 267**  
**018-010**  
**Page 2 of 2**

Papeleta Electoral Oficial  
Elección Primaria Gubernamental  
Estado de Maryland, Condado de Prince George's  
19 de julio del 2022  
Papeleta del Partido Demócrata

**Board of Education**  
**District 6**  
**Vote for 1**  
**Non-Partisan Contest**  
**Candidates in this contest may or may not be**  
**affiliated with any political party**  
Junta de Educación  
Distrito 6  
Vote por Uno  
Contienda no partidista  
Los candidatos en esta contienda pueden estar o  
no estar afiliados a ningún partido político

- Pat Fletcher**
- Branndon D. Jackson**
- Dannine Johnson**
- Ashley Kearney**
- Sean Michael Wilson**

**End of Ballot**  
Fin del voto



**Vote Both Sides**  
Vote en ambos lados



**Official Ballot**  
**Gubernatorial Primary Election**  
**July 19, 2022**  
**State of Maryland, Prince George's County**  
**Democratic Ballot**

**BS DEM 268**  
**018-011**  
**Page 1 of 2**

Papeleta Electoral Oficial  
 Elección Primaria Gubernamental  
 19 de julio del 2022  
 Estado de Maryland, Condado de Prince George's  
 Papeleta del Partido Demócrata

**Instructions**  
**Instrucciones**

**Making Selections**  
**Seleccionando**

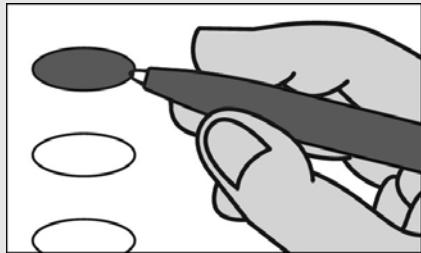

Fill in the oval to the left of the name of your choice. You must blacken the oval completely, and do not make any marks outside of the oval. You do not have to vote in every race.

Llene el óvalo a la izquierda del nombre de su selección. Debe rellenar el óvalo completamente y no haga ninguna marca fuera del óvalo. No tiene que votar en cada contienda.



Do not cross out or erase, or your vote may not count. If you make a mistake or a stray mark, you may ask for a new ballot.

No debe tachar o borrar, o su voto no se contará. Si comete un error o hace una marca demás, pueda solicitar una nueva papeleta.

<b>Governor / Lt. Governor</b> <b>Vote for 1</b> Gobernador / Vicegobernador Vote por Uno <input type="radio"/> <b>Rushern L. Baker, III</b> and /y <b>Nancy Navarro</b>
<input type="radio"/> <b>Jon Baron</b> and /y <b>Natalie Williams</b>
<input type="radio"/> <b>Peter Franchot</b> and /y <b>Monique Anderson-Walker</b>
<input type="radio"/> <b>Douglas F. Gansler</b> and /y <b>Candace Hollingsworth</b>
<input type="radio"/> <b>Ralph W. Jaffe</b> and /y <b>Mark Greben</b>
<input type="radio"/> <b>Ashwani Jain</b> and /y <b>LaTrece Hawkins Lytes</b>
<input type="radio"/> <b>John King</b> and /y <b>Michelle Daugherty Siri</b>
<input type="radio"/> <b>Wes Moore</b> and /y <b>Aruna Miller</b>
<input type="radio"/> <b>Tom Perez</b> and /y <b>Shannon Sneed</b>
<input type="radio"/> <b>Jerome M. Segal</b> and /y <b>Justinian M. Dispenza</b>

<b>Comptroller</b> <b>Vote for 1</b> Contralor Vote por Uno <input type="radio"/> <b>Timothy J. Adams</b> <input type="radio"/> <b>Brooke Elizabeth Lierman</b>
--

<b>Attorney General</b> <b>Vote for 1</b> Procurador General Vote por Uno <input type="radio"/> <b>Anthony G. Brown</b> <input type="radio"/> <b>Katie Curran O'Malley</b>
---

<b>U.S. Senator</b> <b>Vote for 1</b> Senador de los EE.UU. Vote por Uno <input type="radio"/> <b>Michelle L. Smith</b> <input type="radio"/> <b>Chris Van Hollen</b>
--

<b>Representative in Congress</b> <b>District 4</b> <b>Vote for 1</b> Representante en el Congreso Distrito 4 Vote por Uno <input type="radio"/> <b>Tammy Allison</b> <input type="radio"/> <b>Angela M. Angel</b> <input type="radio"/> <b>James Levi Curtis, Jr.</b> <input type="radio"/> <b>Donna F. Edwards</b> <input type="radio"/> <b>Matthew F. Fogg</b> <input type="radio"/> <b>Gregory Holmes</b> <input type="radio"/> <b>Glenn F. Ivey</b> <input type="radio"/> <b>Robert K. McGhee</b> <input type="radio"/> <b>Kim A. Shelton</b>
--

<b>State Senator</b> <b>District 24</b> <b>Vote for 1</b> Senador Estatal Distrito 24 Vote por Uno <input type="radio"/> <b>Joanne C. Benson</b> Unopposed /Sin Oponente
---

<b>House of Delegates</b> <b>District 24</b> <b>Vote for up to 3</b> Cámara de Delegados Distrito 24 Vote por No Más de Tres <input type="radio"/> <b>Tiffany T. Alston</b> <input type="radio"/> <b>Sennieal Crutchfield</b> <input type="radio"/> <b>Richard DeShay Elliott</b> <input type="radio"/> <b>Andrea Fletcher Harrison</b> <input type="radio"/> <b>Jazz M. Lewis</b> <input type="radio"/> <b>Alexis S. Solis</b> <input type="radio"/> <b>Christopher Stevenson</b> <input type="radio"/> <b>LaTasha R. Ward</b>
--

<b>County Executive</b> <b>Vote for 1</b> Ejecutivo del Condado Vote por Uno <input type="radio"/> <b>Angela D. Alsobrooks</b> <input type="radio"/> <b>Leigh Bodden</b> <input type="radio"/> <b>Billy W. Bridges</b> <input type="radio"/> <b>Sherman R. Hardy</b> <input type="radio"/> <b>Moisette Tonya Sweat</b>
--

<b>County Council At Large</b> <b>Vote for up to 2</b> Miembro del Concejo Representando el Condado Vote por No Más de Dos <input type="radio"/> <b>Rudy D. Anthony</b> <input type="radio"/> <b>Sam Elira, Sr.</b> <input type="radio"/> <b>Leo Bachi Eyombo</b> <input type="radio"/> <b>Mel Franklin</b> <input type="radio"/> <b>Stanford Fraser</b> <input type="radio"/> <b>Calvin S. Hawkins, Jr.</b> <input type="radio"/> <b>Jonathan White</b>
---

<b>County Council</b> <b>District 7</b> <b>Vote for 1</b> Concejo del Condado Distrito 7 Vote por Uno <input type="radio"/> <b>Anita G. Naves</b> <input type="radio"/> <b>Krystal Oriadha</b> <input type="radio"/> <b>Rodney Colvin Streeter</b>
--

<b>Judge of the Circuit Court</b> <b>Circuit 7</b> <b>Vote for 1</b> Juez de la Corte de Circuito Circuito 7 Vote por Uno <input type="radio"/> <b>Brandon M. Burrell</b> <input type="radio"/> <b>Carol Ann Coderre</b> <input type="radio"/> <b>Malik Ali Shakur</b> <input type="radio"/> <b>Andrea D. Smith</b> <input type="radio"/> <b>Rhonda A. Wood</b>
---

<b>State's Attorney</b> <b>Vote for 1</b> Fiscal del Estado Vote por Uno <input type="radio"/> <b>Aisha Braveboy</b> Unopposed /Sin Oponente
---

<b>Clerk of the Circuit Court</b> <b>Vote for 1</b> Secretario de la Corte del Circuito Vote por Uno <input type="radio"/> <b>Mahasin El Amin</b> <input type="radio"/> <b>Laverne C. Henry</b>
---

**Vote Both Sides**  
 Vote en ambos lados

<b>Register of Wills</b> <b>Vote for 1</b> Registrador Testamentario Vote por Uno <input type="radio"/> <b>Cereta A. Lee</b> Unopposed /Sin Oponente
<b>Judge of the Orphans' Court</b> <b>Vote for up to 3</b> Juez de la Corte de Huérfanos Vote por No Más de Tres <input type="radio"/> <b>Wendy Alise Cartwright</b> Unopposed /Sin Oponente
<input type="radio"/> <b>Jason A. DeLoach</b> Unopposed /Sin Oponente
<input type="radio"/> <b>Athena Malloy Groves</b> Unopposed /Sin Oponente
<b>Sheriff</b> <b>Vote for 1</b> Alguacil Vote por Uno <input type="radio"/> <b>John D.B. Carr</b>
<input type="radio"/> <b>Elliott W. Gibson</b>
<input type="radio"/> <b>Dave Grogan</b>
<input type="radio"/> <b>Sylvester E. Jones, Sr.</b>
<input type="radio"/> <b>Loralyn Mayo</b>
<b>Democratic Central Committee At Large District 21</b> <b>Vote for 1</b> <b>No more than half of the members can be elected from the same gender.</b> Comité Central Demócrata Representando el Condado Distrito 21 Vote por Uno No más de la mitad de los miembros pueden ser elegidos del mismo sexo. <input type="radio"/> <b>Keith R. Sydnor</b> Male /Masculino
<b>Democratic Central Committee At Large District 22</b> <b>Vote for 1</b> <b>No more than half of the members can be elected from the same gender.</b> Comité Central Demócrata Representando el Condado Distrito 22 Vote por Uno No más de la mitad de los miembros pueden ser elegidos del mismo sexo. <input type="radio"/> <b>Emmett V. Jordan</b> Male /Masculino

<b>Democratic Central Committee At Large District 23</b> <b>Vote for 1</b> <b>No more than half of the members can be elected from the same gender.</b> Comité Central Demócrata Representando el Condado Distrito 23 Vote por Uno No más de la mitad de los miembros pueden ser elegidos del mismo sexo. <input type="radio"/> <b>Babatunde Alegbeleye</b> Male /Masculino
<input type="radio"/> <b>Keenon James</b> Male /Masculino
<input type="radio"/> <b>Sylvia Johnson</b> Female /Femenino
<input type="radio"/> <b>Le Shaun Quander-Mosley</b> Female /Femenino
<b>Democratic Central Committee At Large District 24</b> <b>Vote for 1</b> <b>No more than half of the members can be elected from the same gender.</b> Comité Central Demócrata Representando el Condado Distrito 24 Vote por Uno No más de la mitad de los miembros pueden ser elegidos del mismo sexo. <input type="radio"/> <b>Rudy D. Anthony</b> Male /Masculino
<input type="radio"/> <b>Derrick L. Coley</b> Male /Masculino
<b>Democratic Central Committee At Large District 25</b> <b>Vote for 1</b> <b>No more than half of the members can be elected from the same gender.</b> Comité Central Demócrata Representando el Condado Distrito 25 Vote por Uno No más de la mitad de los miembros pueden ser elegidos del mismo sexo. <input type="radio"/> <b>Kent Roberson</b> Male /Masculino
<b>Democratic Central Committee At Large District 26</b> <b>Vote for 1</b> <b>No more than half of the members can be elected from the same gender.</b> Comité Central Demócrata Representando el Condado Distrito 26 Vote por Uno No más de la mitad de los miembros pueden ser elegidos del mismo sexo. <input type="radio"/> <b>Clate D. Jackson</b> Male /Masculino
<input type="radio"/> <b>Jason Lewis</b> Male /Masculino

<b>Democratic Central Committee At Large District 27</b> <b>Vote for 1</b> <b>No more than half of the members can be elected from the same gender.</b> Comité Central Demócrata Representando el Condado Distrito 27 Vote por Uno No más de la mitad de los miembros pueden ser elegidos del mismo sexo. <input type="radio"/> <b>Darrell C. Odom, Sr.</b> Male /Masculino
<b>Democratic Central Committee At Large District 47</b> <b>Vote for 1</b> <b>No more than half of the members can be elected from the same gender.</b> Comité Central Demócrata Representando el Condado Distrito 47 Vote por Uno No más de la mitad de los miembros pueden ser elegidos del mismo sexo. <input type="radio"/> <b>Sarahita Wyatt-Paige</b> Female /Femenino
<b>Democratic Central Committee District 24</b> <b>Vote for up to 3</b> <b>No more than half of the members can be elected from the same gender.</b> Comité Central Demócrata Distrito 24 Vote por No Más de Tres No más de la mitad de los miembros pueden ser elegidos del mismo sexo. <input type="radio"/> <b>Richard DeShay Elliott</b> Male /Masculino
<input type="radio"/> <b>Jennifer D. Epps</b> Female /Femenino
<input type="radio"/> <b>De Borah Grant</b> Female /Femenino
<input type="radio"/> <b>Michael Hayes</b> Male /Masculino
<input type="radio"/> <b>Stephanie D. Hicks</b> Female /Femenino
<input type="radio"/> <b>Carl Parker, Jr.</b> Male /Masculino
<input type="radio"/> <b>Patricia M. Waiters</b> Female /Femenino

**Vote Both Sides**  
 Vote en ambos lados 

**Official Ballot  
Gubernatorial Primary Election  
State of Maryland, Prince George's County  
July 19, 2022  
Democratic Ballot**

**BS DEM 268  
018-011  
Page 2 of 2**

Papeleta Electoral Oficial  
Elección Primaria Gubernamental  
Estado de Maryland, Condado de Prince George's  
19 de julio del 2022  
Papeleta del Partido Demócrata

**Board of Education  
District 6  
Vote for 1  
Non-Partisan Contest  
Candidates in this contest may or may not be  
affiliated with any political party**  
Junta de Educación  
Distrito 6  
Vote por Uno  
Contienda no partidista  
Los candidatos en esta contienda pueden estar o  
no estar afiliados a ningún partido político

- Pat Fletcher**
- Branndon D. Jackson**
- Dannine Johnson**
- Ashley Kearney**
- Sean Michael Wilson**

**End of Ballot**  
Fin del voto



**Vote Both Sides**  
Vote en ambos lados



**Official Ballot**  
**Gubernatorial Primary Election**  
**July 19, 2022**  
**State of Maryland, Prince George's County**  
**Democratic Ballot**

**BS DEM 269**  
**018-012**

Papeleta Electoral Oficial  
 Elección Primaria Gubernamental  
 19 de julio del 2022  
 Estado de Maryland, Condado de Prince George's  
 Papeleta del Partido Demócrata

**Instructions**  
**Instrucciones**

**Making Selections**  
**Seleccionando**



Fill in the oval to the left of the name of your choice. You must blacken the oval completely, and do not make any marks outside of the oval. You do not have to vote in every race.

Llene el óvalo a la izquierda del nombre de su selección. Debe rellenar el óvalo completamente y no haga ninguna marca fuera del óvalo. No tiene que votar en cada contienda.



Do not cross out or erase, or your vote may not count. If you make a mistake or a stray mark, you may ask for a new ballot.

No debe tachar o borrar, o su voto no se contará. Si comete un error o hace una marca demás, pueda solicitar una nueva papeleta.

<b>Governor / Lt. Governor</b> <b>Vote for 1</b> Gobernador / Vicegobernador Vote por Uno <input type="radio"/> <b>Rushern L. Baker, III</b> and /y <b>Nancy Navarro</b>
<input type="radio"/> <b>Jon Baron</b> and /y <b>Natalie Williams</b>
<input type="radio"/> <b>Peter Franchot</b> and /y <b>Monique Anderson-Walker</b>
<input type="radio"/> <b>Douglas F. Gansler</b> and /y <b>Candace Hollingsworth</b>
<input type="radio"/> <b>Ralph W. Jaffe</b> and /y <b>Mark Greben</b>
<input type="radio"/> <b>Ashwani Jain</b> and /y <b>LaTrece Hawkins Lytes</b>
<input type="radio"/> <b>John King</b> and /y <b>Michelle Daugherty Siri</b>
<input type="radio"/> <b>Wes Moore</b> and /y <b>Aruna Miller</b>
<input type="radio"/> <b>Tom Perez</b> and /y <b>Shannon Sneed</b>
<input type="radio"/> <b>Jerome M. Segal</b> and /y <b>Justinian M. Dispenza</b>

<b>Comptroller</b> <b>Vote for 1</b> Contralor Vote por Uno <input type="radio"/> <b>Timothy J. Adams</b> <input type="radio"/> <b>Brooke Elizabeth Lierman</b>
--

<b>Attorney General</b> <b>Vote for 1</b> Procurador General Vote por Uno <input type="radio"/> <b>Anthony G. Brown</b> <input type="radio"/> <b>Katie Curran O'Malley</b>
---

<b>U.S. Senator</b> <b>Vote for 1</b> Senador de los EE.UU. Vote por Uno <input type="radio"/> <b>Michelle L. Smith</b> <input type="radio"/> <b>Chris Van Hollen</b>
--

<b>Representative in Congress</b> <b>District 4</b> <b>Vote for 1</b> Representante en el Congreso Distrito 4 Vote por Uno <input type="radio"/> <b>Tammy Allison</b> <input type="radio"/> <b>Angela M. Angel</b> <input type="radio"/> <b>James Levi Curtis, Jr.</b> <input type="radio"/> <b>Donna F. Edwards</b> <input type="radio"/> <b>Matthew F. Fogg</b> <input type="radio"/> <b>Gregory Holmes</b> <input type="radio"/> <b>Glenn F. Ivey</b> <input type="radio"/> <b>Robert K. McGhee</b> <input type="radio"/> <b>Kim A. Shelton</b>
--

<b>State Senator</b> <b>District 47</b> <b>Vote for 1</b> Senador Estatal Distrito 47 Vote por Uno <input type="radio"/> <b>Malcolm Augustine</b> <input type="radio"/> <b>Rocio Treminio-Lopez</b>
--

<b>House of Delegates</b> <b>District 47A</b> <b>Vote for up to 2</b> Cámara de Delegados Distrito 47A Vote por No Más de Dos <input type="radio"/> <b>Diana M. Fennell</b> Unopposed /Sin Oponente <input type="radio"/> <b>Robert Julian Ivey</b> Unopposed /Sin Oponente
--

<b>County Executive</b> <b>Vote for 1</b> Ejecutivo del Condado Vote por Uno <input type="radio"/> <b>Angela D. Alsobrooks</b> <input type="radio"/> <b>Leigh Bodden</b> <input type="radio"/> <b>Billy W. Bridges</b> <input type="radio"/> <b>Sherman R. Hardy</b> <input type="radio"/> <b>Moisette Tonya Sweat</b>
--

<input type="radio"/> <b>Moisette Tonya Sweat</b>
---

<b>County Council At Large</b> <b>Vote for up to 2</b> Miembro del Concejo Representando el Condado Vote por No Más de Dos <input type="radio"/> <b>Rudy D. Anthony</b> <input type="radio"/> <b>Sam Elira, Sr.</b> <input type="radio"/> <b>Leo Bachi Eyombo</b> <input type="radio"/> <b>Mel Franklin</b> <input type="radio"/> <b>Stanford Fraser</b> <input type="radio"/> <b>Calvin S. Hawkins, Jr.</b> <input type="radio"/> <b>Jonathan White</b>
---

<input type="radio"/> <b>Jonathan White</b>
---

<b>County Council</b> <b>District 5</b> <b>Vote for 1</b> Concejo del Condado Distrito 5 Vote por Uno <input type="radio"/> <b>Jolene Ivey</b> Unopposed /Sin Oponente
---

<b>Judge of the Circuit Court</b> <b>Circuit 7</b> <b>Vote for 1</b> Juez de la Corte de Circuito Circuito 7 Vote por Uno <input type="radio"/> <b>Brandon M. Burrell</b> <input type="radio"/> <b>Carol Ann Coderre</b> <input type="radio"/> <b>Malik Ali Shakur</b> <input type="radio"/> <b>Andrea D. Smith</b> <input type="radio"/> <b>Rhonda A. Wood</b>
---

<input type="radio"/> <b>Rhonda A. Wood</b>
---

<b>State's Attorney</b> <b>Vote for 1</b> Fiscal del Estado Vote por Uno <input type="radio"/> <b>Aisha Braveboy</b> Unopposed /Sin Oponente
---

<b>Clerk of the Circuit Court</b> <b>Vote for 1</b> Secretario de la Corte del Circuito Vote por Uno <input type="radio"/> <b>Mahasin El Amin</b> <input type="radio"/> <b>Laverne C. Henry</b>
---

<b>Register of Wills</b> <b>Vote for 1</b> Registrador Testamentario Vote por Uno <input type="radio"/> <b>Cereta A. Lee</b> Unopposed /Sin Oponente
---

**Judge of the Orphans' Court**  
**Vote for up to 3**  
 Juez de la Corte de Huérfanos  
 Vote por No Más de Tres

**Wendy Alise Cartwright**  
 Unopposed /Sin Oponente

**Jason A. DeLoach**  
 Unopposed /Sin Oponente

**Athena Malloy Groves**  
 Unopposed /Sin Oponente

**Sheriff**  
**Vote for 1**  
 Alguacil  
 Vote por Uno

**John D.B. Carr**

**Elliott W. Gibson**

**Dave Grogan**

**Sylvester E. Jones, Sr.**

**Loralyn Mayo**

**Democratic Central Committee At Large District 21**  
**Vote for 1**  
**No more than half of the members can be elected from the same gender.**  
 Comité Central Demócrata Representando el Condado Distrito 21  
 Vote por Uno  
 No más de la mitad de los miembros pueden ser elegidos del mismo sexo.

**Keith R. Sydnor**  
 Male /Masculino

**Democratic Central Committee At Large District 22**  
**Vote for 1**  
**No more than half of the members can be elected from the same gender.**  
 Comité Central Demócrata Representando el Condado Distrito 22  
 Vote por Uno  
 No más de la mitad de los miembros pueden ser elegidos del mismo sexo.

**Emmett V. Jordan**  
 Male /Masculino

**Democratic Central Committee At Large District 23**  
**Vote for 1**  
**No more than half of the members can be elected from the same gender.**  
 Comité Central Demócrata Representando el Condado Distrito 23  
 Vote por Uno  
 No más de la mitad de los miembros pueden ser elegidos del mismo sexo.

**Babatunde Alegbeleye**  
 Male /Masculino

**Keenon James**  
 Male /Masculino

**Sylvia Johnson**  
 Female /Femenino

**Le Shaun Quander-Mosley**  
 Female /Femenino

**Democratic Central Committee At Large District 24**  
**Vote for 1**  
**No more than half of the members can be elected from the same gender.**  
 Comité Central Demócrata Representando el Condado Distrito 24  
 Vote por Uno  
 No más de la mitad de los miembros pueden ser elegidos del mismo sexo.

**Rudy D. Anthony**  
 Male /Masculino

**Derrick L. Coley**  
 Male /Masculino

**Democratic Central Committee At Large District 25**  
**Vote for 1**  
**No more than half of the members can be elected from the same gender.**  
 Comité Central Demócrata Representando el Condado Distrito 25  
 Vote por Uno  
 No más de la mitad de los miembros pueden ser elegidos del mismo sexo.

**Kent Roberson**  
 Male /Masculino

**Democratic Central Committee At Large District 26**  
**Vote for 1**  
**No more than half of the members can be elected from the same gender.**  
 Comité Central Demócrata Representando el Condado Distrito 26  
 Vote por Uno  
 No más de la mitad de los miembros pueden ser elegidos del mismo sexo.

**Clate D. Jackson**  
 Male /Masculino

**Jason Lewis**  
 Male /Masculino

**Democratic Central Committee At Large District 27**  
**Vote for 1**  
**No more than half of the members can be elected from the same gender.**  
 Comité Central Demócrata Representando el Condado Distrito 27  
 Vote por Uno  
 No más de la mitad de los miembros pueden ser elegidos del mismo sexo.

**Darrell C. Odom, Sr.**  
 Male /Masculino

**Democratic Central Committee At Large District 47**  
**Vote for 1**  
**No more than half of the members can be elected from the same gender.**  
 Comité Central Demócrata Representando el Condado Distrito 47  
 Vote por Uno  
 No más de la mitad de los miembros pueden ser elegidos del mismo sexo.

**Sarahita Wyatt-Paige**  
 Female /Femenino

**Democratic Central Committee District 47**  
**Vote for up to 3**  
**No more than half of the members can be elected from the same gender.**  
 Comité Central Demócrata Distrito 47  
 Vote por No Más de Tres  
 No más de la mitad de los miembros pueden ser elegidos del mismo sexo.

**Marlin Jenkins**  
 Male /Masculino

**Julio D. Murillo**  
 Male /Masculino

**Yolanda R. Quintanilla**  
 Female /Femenino

**Micah L. Watson**  
 Male /Masculino

**Charles Wiley**  
 Male /Masculino



**Official Ballot**  
**Gubernatorial Primary Election**  
**July 19, 2022**  
**State of Maryland, Prince George's County**  
**Democratic Ballot**

**BS DEM 270**  
**018-013**  
**Page 1 of 2**

Papeleta Electoral Oficial  
 Elección Primaria Gubernamental  
 19 de julio del 2022  
 Estado de Maryland, Condado de Prince George's  
 Papeleta del Partido Demócrata

**Instructions**  
**Instrucciones**

**Making Selections**  
**Seleccionando**



Fill in the oval to the left of the name of your choice. You must blacken the oval completely, and do not make any marks outside of the oval. You do not have to vote in every race.

Llene el óvalo a la izquierda del nombre de su selección. Debe rellenar el óvalo completamente y no haga ninguna marca fuera del óvalo. No tiene que votar en cada contienda.



Do not cross out or erase, or your vote may not count. If you make a mistake or a stray mark, you may ask for a new ballot.

No debe tachar o borrar, o su voto no se contará. Si comete un error o hace una marca demás, pueda solicitar una nueva papeleta.

<b>Governor / Lt. Governor</b> <b>Vote for 1</b> Gobernador / Vicegobernador Vote por Uno	<input type="radio"/> <b>Rushern L. Baker, III</b> and /y <b>Nancy Navarro</b>
	<input type="radio"/> <b>Jon Baron</b> and /y <b>Natalie Williams</b>
	<input type="radio"/> <b>Peter Franchot</b> and /y <b>Monique Anderson-Walker</b>
	<input type="radio"/> <b>Douglas F. Gansler</b> and /y <b>Candace Hollingsworth</b>
	<input type="radio"/> <b>Ralph W. Jaffe</b> and /y <b>Mark Greben</b>
	<input type="radio"/> <b>Ashwani Jain</b> and /y <b>LaTrece Hawkins Lytes</b>
	<input type="radio"/> <b>John King</b> and /y <b>Michelle Daugherty Siri</b>
	<input type="radio"/> <b>Wes Moore</b> and /y <b>Aruna Miller</b>
	<input type="radio"/> <b>Tom Perez</b> and /y <b>Shannon Sneed</b>
	<input type="radio"/> <b>Jerome M. Segal</b> and /y <b>Justinian M. Dispenza</b>

<b>Comptroller</b> <b>Vote for 1</b> Contralor Vote por Uno	<input type="radio"/> <b>Timothy J. Adams</b>
	<input type="radio"/> <b>Brooke Elizabeth Lierman</b>

<b>Attorney General</b> <b>Vote for 1</b> Procurador General Vote por Uno	<input type="radio"/> <b>Anthony G. Brown</b>
	<input type="radio"/> <b>Katie Curran O'Malley</b>

<b>U.S. Senator</b> <b>Vote for 1</b> Senador de los EE.UU. Vote por Uno	<input type="radio"/> <b>Michelle L. Smith</b>
	<input type="radio"/> <b>Chris Van Hollen</b>

<b>Representative in Congress</b> <b>District 4</b> <b>Vote for 1</b> Representante en el Congreso Distrito 4 Vote por Uno	<input type="radio"/> <b>Tammy Allison</b>
	<input type="radio"/> <b>Angela M. Angel</b>
	<input type="radio"/> <b>James Levi Curtis, Jr.</b>
	<input type="radio"/> <b>Donna F. Edwards</b>
	<input type="radio"/> <b>Matthew F. Fogg</b>
	<input type="radio"/> <b>Gregory Holmes</b>
	<input type="radio"/> <b>Glenn F. Ivey</b>
	<input type="radio"/> <b>Robert K. McGhee</b>
	<input type="radio"/> <b>Kim A. Shelton</b>

<b>State Senator</b> <b>District 24</b> <b>Vote for 1</b> Senador Estatal Distrito 24 Vote por Uno	<input type="radio"/> <b>Joanne C. Benson</b> Unopposed /Sin Oponente
---	--

<b>House of Delegates</b> <b>District 24</b> <b>Vote for up to 3</b> Cámara de Delegados Distrito 24 Vote por No Más de Tres	<input type="radio"/> <b>Tiffany T. Alston</b>
	<input type="radio"/> <b>Sennieal Crutchfield</b>
	<input type="radio"/> <b>Richard DeShay Elliott</b>
	<input type="radio"/> <b>Andrea Fletcher Harrison</b>
	<input type="radio"/> <b>Jazz M. Lewis</b>
	<input type="radio"/> <b>Alexis S. Solis</b>
	<input type="radio"/> <b>Christopher Stevenson</b>
	<input type="radio"/> <b>LaTasha R. Ward</b>

<b>County Executive</b> <b>Vote for 1</b> Ejecutivo del Condado Vote por Uno	<input type="radio"/> <b>Angela D. Alsobrooks</b>
	<input type="radio"/> <b>Leigh Bodden</b>
	<input type="radio"/> <b>Billy W. Bridges</b>
	<input type="radio"/> <b>Sherman R. Hardy</b>
	<input type="radio"/> <b>Moisette Tonya Sweat</b>

<b>County Council At Large</b> <b>Vote for up to 2</b> Miembro del Concejo Representando el Condado Vote por No Más de Dos	<input type="radio"/> <b>Rudy D. Anthony</b>
	<input type="radio"/> <b>Sam Elira, Sr.</b>
	<input type="radio"/> <b>Leo Bachi Eyombo</b>
	<input type="radio"/> <b>Mel Franklin</b>
	<input type="radio"/> <b>Stanford Fraser</b>
	<input type="radio"/> <b>Calvin S. Hawkins, Jr.</b>
	<input type="radio"/> <b>Jonathan White</b>

<b>County Council</b> <b>District 5</b> <b>Vote for 1</b> Concejo del Condado Distrito 5 Vote por Uno	<input type="radio"/> <b>Jolene Ivey</b> Unopposed /Sin Oponente
--	---

<b>Judge of the Circuit Court</b> <b>Circuit 7</b> <b>Vote for 1</b> Juez de la Corte de Circuito Circuito 7 Vote por Uno	<input type="radio"/> <b>Brandon M. Burrell</b>
	<input type="radio"/> <b>Carol Ann Coderre</b>
	<input type="radio"/> <b>Malik Ali Shakur</b>
	<input type="radio"/> <b>Andrea D. Smith</b>
	<input type="radio"/> <b>Rhonda A. Wood</b>

<b>State's Attorney</b> <b>Vote for 1</b> Fiscal del Estado Vote por Uno	<input type="radio"/> <b>Aisha Braveboy</b> Unopposed /Sin Oponente
---	--

<b>Clerk of the Circuit Court</b> <b>Vote for 1</b> Secretario de la Corte del Circuito Vote por Uno	<input type="radio"/> <b>Mahasin El Amin</b>
	<input type="radio"/> <b>Laverne C. Henry</b>

**Vote Both Sides**  
 Vote en ambos lados

<b>Register of Wills</b> <b>Vote for 1</b> Registrador Testamentario Vote por Uno <input type="radio"/> <b>Cereta A. Lee</b> Unopposed /Sin Oponente
<b>Judge of the Orphans' Court</b> <b>Vote for up to 3</b> Juez de la Corte de Huérfanos Vote por No Más de Tres <input type="radio"/> <b>Wendy Alise Cartwright</b> Unopposed /Sin Oponente
<input type="radio"/> <b>Jason A. DeLoach</b> Unopposed /Sin Oponente
<input type="radio"/> <b>Athena Malloy Groves</b> Unopposed /Sin Oponente
<b>Sheriff</b> <b>Vote for 1</b> Alguacil Vote por Uno <input type="radio"/> <b>John D.B. Carr</b>
<input type="radio"/> <b>Elliott W. Gibson</b>
<input type="radio"/> <b>Dave Grogan</b>
<input type="radio"/> <b>Sylvester E. Jones, Sr.</b>
<input type="radio"/> <b>Loralyn Mayo</b>
<b>Democratic Central Committee At Large District 21</b> <b>Vote for 1</b> <b>No more than half of the members can be elected from the same gender.</b> Comité Central Demócrata Representando el Condado Distrito 21 Vote por Uno No más de la mitad de los miembros pueden ser elegidos del mismo sexo. <input type="radio"/> <b>Keith R. Sydnor</b> Male /Masculino
<b>Democratic Central Committee At Large District 22</b> <b>Vote for 1</b> <b>No more than half of the members can be elected from the same gender.</b> Comité Central Demócrata Representando el Condado Distrito 22 Vote por Uno No más de la mitad de los miembros pueden ser elegidos del mismo sexo. <input type="radio"/> <b>Emmett V. Jordan</b> Male /Masculino

<b>Democratic Central Committee At Large District 23</b> <b>Vote for 1</b> <b>No more than half of the members can be elected from the same gender.</b> Comité Central Demócrata Representando el Condado Distrito 23 Vote por Uno No más de la mitad de los miembros pueden ser elegidos del mismo sexo. <input type="radio"/> <b>Babatunde Alegbeleye</b> Male /Masculino
<input type="radio"/> <b>Keenon James</b> Male /Masculino
<input type="radio"/> <b>Sylvia Johnson</b> Female /Femenino
<input type="radio"/> <b>Le Shaun Quander-Mosley</b> Female /Femenino
<b>Democratic Central Committee At Large District 24</b> <b>Vote for 1</b> <b>No more than half of the members can be elected from the same gender.</b> Comité Central Demócrata Representando el Condado Distrito 24 Vote por Uno No más de la mitad de los miembros pueden ser elegidos del mismo sexo. <input type="radio"/> <b>Rudy D. Anthony</b> Male /Masculino
<input type="radio"/> <b>Derrick L. Coley</b> Male /Masculino
<b>Democratic Central Committee At Large District 25</b> <b>Vote for 1</b> <b>No more than half of the members can be elected from the same gender.</b> Comité Central Demócrata Representando el Condado Distrito 25 Vote por Uno No más de la mitad de los miembros pueden ser elegidos del mismo sexo. <input type="radio"/> <b>Kent Roberson</b> Male /Masculino
<b>Democratic Central Committee At Large District 26</b> <b>Vote for 1</b> <b>No more than half of the members can be elected from the same gender.</b> Comité Central Demócrata Representando el Condado Distrito 26 Vote por Uno No más de la mitad de los miembros pueden ser elegidos del mismo sexo. <input type="radio"/> <b>Clate D. Jackson</b> Male /Masculino
<input type="radio"/> <b>Jason Lewis</b> Male /Masculino

<b>Democratic Central Committee At Large District 27</b> <b>Vote for 1</b> <b>No more than half of the members can be elected from the same gender.</b> Comité Central Demócrata Representando el Condado Distrito 27 Vote por Uno No más de la mitad de los miembros pueden ser elegidos del mismo sexo. <input type="radio"/> <b>Darrell C. Odom, Sr.</b> Male /Masculino
<b>Democratic Central Committee At Large District 47</b> <b>Vote for 1</b> <b>No more than half of the members can be elected from the same gender.</b> Comité Central Demócrata Representando el Condado Distrito 47 Vote por Uno No más de la mitad de los miembros pueden ser elegidos del mismo sexo. <input type="radio"/> <b>Sarahita Wyatt-Paige</b> Female /Femenino
<b>Democratic Central Committee District 24</b> <b>Vote for up to 3</b> <b>No more than half of the members can be elected from the same gender.</b> Comité Central Demócrata Distrito 24 Vote por No Más de Tres No más de la mitad de los miembros pueden ser elegidos del mismo sexo. <input type="radio"/> <b>Richard DeShay Elliott</b> Male /Masculino
<input type="radio"/> <b>Jennifer D. Epps</b> Female /Femenino
<input type="radio"/> <b>De Borah Grant</b> Female /Femenino
<input type="radio"/> <b>Michael Hayes</b> Male /Masculino
<input type="radio"/> <b>Stephanie D. Hicks</b> Female /Femenino
<input type="radio"/> <b>Carl Parker, Jr.</b> Male /Masculino
<input type="radio"/> <b>Patricia M. Waiters</b> Female /Femenino

**Vote Both Sides**  
 Vote en ambos lados 

**Official Ballot  
Gubernatorial Primary Election  
State of Maryland, Prince George's County  
July 19, 2022  
Democratic Ballot**

**BS DEM 270  
018-013  
Page 2 of 2**

Papeleta Electoral Oficial  
Elección Primaria Gubernamental  
Estado de Maryland, Condado de Prince George's  
19 de julio del 2022  
Papeleta del Partido Demócrata

**Board of Education  
District 6  
Vote for 1  
Non-Partisan Contest  
Candidates in this contest may or may not be  
affiliated with any political party**  
Junta de Educación  
Distrito 6  
Vote por Uno  
Contienda no partidista  
Los candidatos en esta contienda pueden estar o  
no estar afiliados a ningún partido político

- Pat Fletcher**
- Branndon D. Jackson**
- Dannine Johnson**
- Ashley Kearney**
- Sean Michael Wilson**

**End of Ballot**  
Fin del voto



**Vote Both Sides**  
Vote en ambos lados



**Official Ballot**  
**Gubernatorial Primary Election**  
**July 19, 2022**  
**State of Maryland, Prince George's County**  
**Democratic Ballot**

**BS DEM 271**  
**018-014**

Papeleta Electoral Oficial  
 Elección Primaria Gubernamental  
 19 de julio del 2022  
 Estado de Maryland, Condado de Prince George's  
 Papeleta del Partido Demócrata

**Instructions**  
**Instrucciones**

**Making Selections**  
**Seleccionando**



Fill in the oval to the left of the name of your choice. You must blacken the oval completely, and do not make any marks outside of the oval. You do not have to vote in every race.

Llene el óvalo a la izquierda del nombre de su selección. Debe rellenar el óvalo completamente y no haga ninguna marca fuera del óvalo. No tiene que votar en cada contienda.



Do not cross out or erase, or your vote may not count. If you make a mistake or a stray mark, you may ask for a new ballot.

No debe tachar o borrar, o su voto no se contará. Si comete un error o hace una marca demás, pueda solicitar una nueva papeleta.

<b>Governor / Lt. Governor</b> <b>Vote for 1</b> Gobernador / Vicegobernador Vote por Uno <input type="radio"/> <b>Rushern L. Baker, III</b> and /y <b>Nancy Navarro</b>
<input type="radio"/> <b>Jon Baron</b> and /y <b>Natalie Williams</b>
<input type="radio"/> <b>Peter Franchot</b> and /y <b>Monique Anderson-Walker</b>
<input type="radio"/> <b>Douglas F. Gansler</b> and /y <b>Candace Hollingsworth</b>
<input type="radio"/> <b>Ralph W. Jaffe</b> and /y <b>Mark Greben</b>
<input type="radio"/> <b>Ashwani Jain</b> and /y <b>LaTrece Hawkins Lytes</b>
<input type="radio"/> <b>John King</b> and /y <b>Michelle Daugherty Siri</b>
<input type="radio"/> <b>Wes Moore</b> and /y <b>Aruna Miller</b>
<input type="radio"/> <b>Tom Perez</b> and /y <b>Shannon Sneed</b>
<input type="radio"/> <b>Jerome M. Segal</b> and /y <b>Justinian M. Dispenza</b>

<b>Comptroller</b> <b>Vote for 1</b> Contralor Vote por Uno <input type="radio"/> <b>Timothy J. Adams</b> <input type="radio"/> <b>Brooke Elizabeth Lierman</b>
--

<b>Attorney General</b> <b>Vote for 1</b> Procurador General Vote por Uno <input type="radio"/> <b>Anthony G. Brown</b> <input type="radio"/> <b>Katie Curran O'Malley</b>
---

<b>U.S. Senator</b> <b>Vote for 1</b> Senador de los EE.UU. Vote por Uno <input type="radio"/> <b>Michelle L. Smith</b> <input type="radio"/> <b>Chris Van Hollen</b>
--

<b>Representative in Congress</b> <b>District 4</b> <b>Vote for 1</b> Representante en el Congreso Distrito 4 Vote por Uno <input type="radio"/> <b>Tammy Allison</b> <input type="radio"/> <b>Angela M. Angel</b> <input type="radio"/> <b>James Levi Curtis, Jr.</b> <input type="radio"/> <b>Donna F. Edwards</b> <input type="radio"/> <b>Matthew F. Fogg</b> <input type="radio"/> <b>Gregory Holmes</b> <input type="radio"/> <b>Glenn F. Ivey</b> <input type="radio"/> <b>Robert K. McGhee</b> <input type="radio"/> <b>Kim A. Shelton</b>
--

<b>State Senator</b> <b>District 47</b> <b>Vote for 1</b> Senador Estatal Distrito 47 Vote por Uno <input type="radio"/> <b>Malcolm Augustine</b> <input type="radio"/> <b>Rocio Treminio-Lopez</b>
--

<b>House of Delegates</b> <b>District 47A</b> <b>Vote for up to 2</b> Cámara de Delegados Distrito 47A Vote por No Más de Dos <input type="radio"/> <b>Diana M. Fennell</b> Unopposed /Sin Oponente <input type="radio"/> <b>Robert Julian Ivey</b> Unopposed /Sin Oponente
--

<b>County Executive</b> <b>Vote for 1</b> Ejecutivo del Condado Vote por Uno <input type="radio"/> <b>Angela D. Alsobrooks</b> <input type="radio"/> <b>Leigh Bodden</b> <input type="radio"/> <b>Billy W. Bridges</b> <input type="radio"/> <b>Sherman R. Hardy</b> <input type="radio"/> <b>Moisette Tonya Sweat</b>
--

<input type="radio"/> <b>Moisette Tonya Sweat</b>
---

<b>County Council At Large</b> <b>Vote for up to 2</b> Miembro del Concejo Representando el Condado Vote por No Más de Dos <input type="radio"/> <b>Rudy D. Anthony</b> <input type="radio"/> <b>Sam Elira, Sr.</b> <input type="radio"/> <b>Leo Bachi Eyombo</b> <input type="radio"/> <b>Mel Franklin</b> <input type="radio"/> <b>Stanford Fraser</b> <input type="radio"/> <b>Calvin S. Hawkins, Jr.</b> <input type="radio"/> <b>Jonathan White</b>
---

<input type="radio"/> <b>Jonathan White</b>
---

<b>County Council</b> <b>District 5</b> <b>Vote for 1</b> Concejo del Condado Distrito 5 Vote por Uno <input type="radio"/> <b>Jolene Ivey</b> Unopposed /Sin Oponente
---

<b>Judge of the Circuit Court</b> <b>Circuit 7</b> <b>Vote for 1</b> Juez de la Corte de Circuito Circuito 7 Vote por Uno <input type="radio"/> <b>Brandon M. Burrell</b> <input type="radio"/> <b>Carol Ann Coderre</b> <input type="radio"/> <b>Malik Ali Shakur</b> <input type="radio"/> <b>Andrea D. Smith</b> <input type="radio"/> <b>Rhonda A. Wood</b>
---

<input type="radio"/> <b>Rhonda A. Wood</b>
---

<b>State's Attorney</b> <b>Vote for 1</b> Fiscal del Estado Vote por Uno <input type="radio"/> <b>Aisha Braveboy</b> Unopposed /Sin Oponente
---

<b>Clerk of the Circuit Court</b> <b>Vote for 1</b> Secretario de la Corte del Circuito Vote por Uno <input type="radio"/> <b>Mahasin El Amin</b> <input type="radio"/> <b>Laverne C. Henry</b>
---

<b>Register of Wills</b> <b>Vote for 1</b> Registrador Testamentario Vote por Uno <input type="radio"/> <b>Cereta A. Lee</b> Unopposed /Sin Oponente
---

**Judge of the Orphans' Court**  
**Vote for up to 3**  
 Juez de la Corte de Huérfanos  
 Vote por No Más de Tres

**Wendy Alise Cartwright**  
 Unopposed /Sin Oponente

**Jason A. DeLoach**  
 Unopposed /Sin Oponente

**Athena Malloy Groves**  
 Unopposed /Sin Oponente

**Sheriff**  
**Vote for 1**  
 Alguacil  
 Vote por Uno

**John D.B. Carr**

**Elliott W. Gibson**

**Dave Grogan**

**Sylvester E. Jones, Sr.**

**Loralyn Mayo**

**Democratic Central Committee At Large District 21**  
**Vote for 1**  
**No more than half of the members can be elected from the same gender.**  
 Comité Central Demócrata Representando el Condado Distrito 21  
 Vote por Uno  
 No más de la mitad de los miembros pueden ser elegidos del mismo sexo.

**Keith R. Sydnor**  
 Male /Masculino

**Democratic Central Committee At Large District 22**  
**Vote for 1**  
**No more than half of the members can be elected from the same gender.**  
 Comité Central Demócrata Representando el Condado Distrito 22  
 Vote por Uno  
 No más de la mitad de los miembros pueden ser elegidos del mismo sexo.

**Emmett V. Jordan**  
 Male /Masculino

**Democratic Central Committee At Large District 23**  
**Vote for 1**  
**No more than half of the members can be elected from the same gender.**  
 Comité Central Demócrata Representando el Condado Distrito 23  
 Vote por Uno  
 No más de la mitad de los miembros pueden ser elegidos del mismo sexo.

**Babatunde Alegbeleye**  
 Male /Masculino

**Keenon James**  
 Male /Masculino

**Sylvia Johnson**  
 Female /Femenino

**Le Shaun Quander-Mosley**  
 Female /Femenino

**Democratic Central Committee At Large District 24**  
**Vote for 1**  
**No more than half of the members can be elected from the same gender.**  
 Comité Central Demócrata Representando el Condado Distrito 24  
 Vote por Uno  
 No más de la mitad de los miembros pueden ser elegidos del mismo sexo.

**Rudy D. Anthony**  
 Male /Masculino

**Derrick L. Coley**  
 Male /Masculino

**Democratic Central Committee At Large District 25**  
**Vote for 1**  
**No more than half of the members can be elected from the same gender.**  
 Comité Central Demócrata Representando el Condado Distrito 25  
 Vote por Uno  
 No más de la mitad de los miembros pueden ser elegidos del mismo sexo.

**Kent Roberson**  
 Male /Masculino

**Democratic Central Committee At Large District 26**  
**Vote for 1**  
**No more than half of the members can be elected from the same gender.**  
 Comité Central Demócrata Representando el Condado Distrito 26  
 Vote por Uno  
 No más de la mitad de los miembros pueden ser elegidos del mismo sexo.

**Clate D. Jackson**  
 Male /Masculino

**Jason Lewis**  
 Male /Masculino

**Democratic Central Committee At Large District 27**  
**Vote for 1**  
**No more than half of the members can be elected from the same gender.**  
 Comité Central Demócrata Representando el Condado Distrito 27  
 Vote por Uno  
 No más de la mitad de los miembros pueden ser elegidos del mismo sexo.

**Darrell C. Odom, Sr.**  
 Male /Masculino

**Democratic Central Committee At Large District 47**  
**Vote for 1**  
**No more than half of the members can be elected from the same gender.**  
 Comité Central Demócrata Representando el Condado Distrito 47  
 Vote por Uno  
 No más de la mitad de los miembros pueden ser elegidos del mismo sexo.

**Sarahita Wyatt-Paige**  
 Female /Femenino

**Democratic Central Committee District 47**  
**Vote for up to 3**  
**No more than half of the members can be elected from the same gender.**  
 Comité Central Demócrata Distrito 47  
 Vote por No Más de Tres  
 No más de la mitad de los miembros pueden ser elegidos del mismo sexo.

**Marlin Jenkins**  
 Male /Masculino

**Julio D. Murillo**  
 Male /Masculino

**Yolanda R. Quintanilla**  
 Female /Femenino

**Micah L. Watson**  
 Male /Masculino

**Charles Wiley**  
 Male /Masculino

**Official Ballot**  
**Gubernatorial Primary Election**  
**July 19, 2022**  
**State of Maryland, Prince George's County**  
**Democratic Ballot**

**BS DEM 272**  
**018-015**  
**Page 1 of 2**

Papeleta Electoral Oficial  
 Elección Primaria Gubernamental  
 19 de julio del 2022  
 Estado de Maryland, Condado de Prince George's  
 Papeleta del Partido Demócrata

**Instructions**  
**Instrucciones**

**Making Selections**  
**Seleccionando**



Fill in the oval to the left of the name of your choice. You must blacken the oval completely, and do not make any marks outside of the oval. You do not have to vote in every race.

Llene el óvalo a la izquierda del nombre de su selección. Debe rellenar el óvalo completamente y no haga ninguna marca fuera del óvalo. No tiene que votar en cada contienda.



Do not cross out or erase, or your vote may not count. If you make a mistake or a stray mark, you may ask for a new ballot.

No debe tachar o borrar, o su voto no se contará. Si comete un error o hace una marca demás, pueda solicitar una nueva papeleta.

<b>Governor / Lt. Governor</b> <b>Vote for 1</b> Gobernador / Vicegobernador Vote por Uno	<input type="radio"/> <b>Rushern L. Baker, III</b> and /y <b>Nancy Navarro</b>
	<input type="radio"/> <b>Jon Baron</b> and /y <b>Natalie Williams</b>
	<input type="radio"/> <b>Peter Franchot</b> and /y <b>Monique Anderson-Walker</b>
	<input type="radio"/> <b>Douglas F. Gansler</b> and /y <b>Candace Hollingsworth</b>
	<input type="radio"/> <b>Ralph W. Jaffe</b> and /y <b>Mark Greben</b>
	<input type="radio"/> <b>Ashwani Jain</b> and /y <b>LaTrece Hawkins Lytes</b>
	<input type="radio"/> <b>John King</b> and /y <b>Michelle Daugherty Siri</b>
	<input type="radio"/> <b>Wes Moore</b> and /y <b>Aruna Miller</b>
	<input type="radio"/> <b>Tom Perez</b> and /y <b>Shannon Sneed</b>
	<input type="radio"/> <b>Jerome M. Segal</b> and /y <b>Justinian M. Dispenza</b>

<b>Comptroller</b> <b>Vote for 1</b> Contralor Vote por Uno	<input type="radio"/> <b>Timothy J. Adams</b>
	<input type="radio"/> <b>Brooke Elizabeth Lierman</b>

<b>Attorney General</b> <b>Vote for 1</b> Procurador General Vote por Uno	<input type="radio"/> <b>Anthony G. Brown</b>
	<input type="radio"/> <b>Katie Curran O'Malley</b>

<b>U.S. Senator</b> <b>Vote for 1</b> Senador de los EE.UU. Vote por Uno	<input type="radio"/> <b>Michelle L. Smith</b>
	<input type="radio"/> <b>Chris Van Hollen</b>

<b>Representative in Congress</b> <b>District 4</b> <b>Vote for 1</b> Representante en el Congreso Distrito 4 Vote por Uno	<input type="radio"/> <b>Tammy Allison</b>
	<input type="radio"/> <b>Angela M. Angel</b>
	<input type="radio"/> <b>James Levi Curtis, Jr.</b>
	<input type="radio"/> <b>Donna F. Edwards</b>
	<input type="radio"/> <b>Matthew F. Fogg</b>
	<input type="radio"/> <b>Gregory Holmes</b>
	<input type="radio"/> <b>Glenn F. Ivey</b>
	<input type="radio"/> <b>Robert K. McGhee</b>
	<input type="radio"/> <b>Kim A. Shelton</b>

<b>State Senator</b> <b>District 24</b> <b>Vote for 1</b> Senador Estatal Distrito 24 Vote por Uno	<input type="radio"/> <b>Joanne C. Benson</b> Unopposed /Sin Oponente
---	--

<b>House of Delegates</b> <b>District 24</b> <b>Vote for up to 3</b> Cámara de Delegados Distrito 24 Vote por No Más de Tres	<input type="radio"/> <b>Tiffany T. Alston</b>
	<input type="radio"/> <b>Sennieal Crutchfield</b>
	<input type="radio"/> <b>Richard DeShay Elliott</b>
	<input type="radio"/> <b>Andrea Fletcher Harrison</b>
	<input type="radio"/> <b>Jazz M. Lewis</b>
	<input type="radio"/> <b>Alexis S. Solis</b>
	<input type="radio"/> <b>Christopher Stevenson</b>
	<input type="radio"/> <b>LaTasha R. Ward</b>

<b>County Executive</b> <b>Vote for 1</b> Ejecutivo del Condado Vote por Uno	<input type="radio"/> <b>Angela D. Alsobrooks</b>
	<input type="radio"/> <b>Leigh Bodden</b>
	<input type="radio"/> <b>Billy W. Bridges</b>
	<input type="radio"/> <b>Sherman R. Hardy</b>
	<input type="radio"/> <b>Moisette Tonya Sweat</b>

<b>County Council At Large</b> <b>Vote for up to 2</b> Miembro del Concejo Representando el Condado Vote por No Más de Dos	<input type="radio"/> <b>Rudy D. Anthony</b>
	<input type="radio"/> <b>Sam Elira, Sr.</b>
	<input type="radio"/> <b>Leo Bachi Eyombo</b>
	<input type="radio"/> <b>Mel Franklin</b>
	<input type="radio"/> <b>Stanford Fraser</b>
	<input type="radio"/> <b>Calvin S. Hawkins, Jr.</b>
	<input type="radio"/> <b>Jonathan White</b>

<b>County Council</b> <b>District 5</b> <b>Vote for 1</b> Concejo del Condado Distrito 5 Vote por Uno	<input type="radio"/> <b>Jolene Ivey</b> Unopposed /Sin Oponente
--	---

<b>Judge of the Circuit Court</b> <b>Circuit 7</b> <b>Vote for 1</b> Juez de la Corte de Circuito Circuito 7 Vote por Uno	<input type="radio"/> <b>Brandon M. Burrell</b>
	<input type="radio"/> <b>Carol Ann Coderre</b>
	<input type="radio"/> <b>Malik Ali Shakur</b>
	<input type="radio"/> <b>Andrea D. Smith</b>
	<input type="radio"/> <b>Rhonda A. Wood</b>

<b>State's Attorney</b> <b>Vote for 1</b> Fiscal del Estado Vote por Uno	<input type="radio"/> <b>Aisha Braveboy</b> Unopposed /Sin Oponente
---	--

<b>Clerk of the Circuit Court</b> <b>Vote for 1</b> Secretario de la Corte del Circuito Vote por Uno	<input type="radio"/> <b>Mahasin El Amin</b>
	<input type="radio"/> <b>Laverne C. Henry</b>

**Vote Both Sides**  
 Vote en ambos lados

<p><b>Register of Wills</b>  <b>Vote for 1</b>          Registrador Testamentario          Vote por Uno</p> <p><input type="radio"/> <b>Cereta A. Lee</b>          Unopposed /Sin Oponente</p>
<p><b>Judge of the Orphans' Court</b>  <b>Vote for up to 3</b>          Juez de la Corte de Huérfanos          Vote por No Más de Tres</p> <p><input type="radio"/> <b>Wendy Alise Cartwright</b>          Unopposed /Sin Oponente</p> <p><input type="radio"/> <b>Jason A. DeLoach</b>          Unopposed /Sin Oponente</p> <p><input type="radio"/> <b>Athena Malloy Groves</b>          Unopposed /Sin Oponente</p>
<p><b>Sheriff</b>  <b>Vote for 1</b>          Alguacil          Vote por Uno</p> <p><input type="radio"/> <b>John D.B. Carr</b></p> <p><input type="radio"/> <b>Elliott W. Gibson</b></p> <p><input type="radio"/> <b>Dave Grogan</b></p> <p><input type="radio"/> <b>Sylvester E. Jones, Sr.</b></p> <p><input type="radio"/> <b>Loralyn Mayo</b></p>
<p><b>Democratic Central Committee At Large District 21</b>  <b>Vote for 1</b>  <b>No more than half of the members can be elected from the same gender.</b>          Comité Central Demócrata Representando el Condado Distrito 21          Vote por Uno          No más de la mitad de los miembros pueden ser elegidos del mismo sexo.</p> <p><input type="radio"/> <b>Keith R. Sydnor</b>          Male /Masculino</p>
<p><b>Democratic Central Committee At Large District 22</b>  <b>Vote for 1</b>  <b>No more than half of the members can be elected from the same gender.</b>          Comité Central Demócrata Representando el Condado Distrito 22          Vote por Uno          No más de la mitad de los miembros pueden ser elegidos del mismo sexo.</p> <p><input type="radio"/> <b>Emmett V. Jordan</b>          Male /Masculino</p>

<p><b>Democratic Central Committee At Large District 23</b>  <b>Vote for 1</b>  <b>No more than half of the members can be elected from the same gender.</b>          Comité Central Demócrata Representando el Condado Distrito 23          Vote por Uno          No más de la mitad de los miembros pueden ser elegidos del mismo sexo.</p> <p><input type="radio"/> <b>Babatunde Alegbeleye</b>          Male /Masculino</p> <p><input type="radio"/> <b>Keenon James</b>          Male /Masculino</p> <p><input type="radio"/> <b>Sylvia Johnson</b>          Female /Femenino</p> <p><input type="radio"/> <b>Le Shaun Quander-Mosley</b>          Female /Femenino</p>
<p><b>Democratic Central Committee At Large District 24</b>  <b>Vote for 1</b>  <b>No more than half of the members can be elected from the same gender.</b>          Comité Central Demócrata Representando el Condado Distrito 24          Vote por Uno          No más de la mitad de los miembros pueden ser elegidos del mismo sexo.</p> <p><input type="radio"/> <b>Rudy D. Anthony</b>          Male /Masculino</p> <p><input type="radio"/> <b>Derrick L. Coley</b>          Male /Masculino</p>
<p><b>Democratic Central Committee At Large District 25</b>  <b>Vote for 1</b>  <b>No more than half of the members can be elected from the same gender.</b>          Comité Central Demócrata Representando el Condado Distrito 25          Vote por Uno          No más de la mitad de los miembros pueden ser elegidos del mismo sexo.</p> <p><input type="radio"/> <b>Kent Roberson</b>          Male /Masculino</p>
<p><b>Democratic Central Committee At Large District 26</b>  <b>Vote for 1</b>  <b>No more than half of the members can be elected from the same gender.</b>          Comité Central Demócrata Representando el Condado Distrito 26          Vote por Uno          No más de la mitad de los miembros pueden ser elegidos del mismo sexo.</p> <p><input type="radio"/> <b>Clate D. Jackson</b>          Male /Masculino</p> <p><input type="radio"/> <b>Jason Lewis</b>          Male /Masculino</p>

<p><b>Democratic Central Committee At Large District 27</b>  <b>Vote for 1</b>  <b>No more than half of the members can be elected from the same gender.</b>          Comité Central Demócrata Representando el Condado Distrito 27          Vote por Uno          No más de la mitad de los miembros pueden ser elegidos del mismo sexo.</p> <p><input type="radio"/> <b>Darrell C. Odom, Sr.</b>          Male /Masculino</p>
<p><b>Democratic Central Committee At Large District 47</b>  <b>Vote for 1</b>  <b>No more than half of the members can be elected from the same gender.</b>          Comité Central Demócrata Representando el Condado Distrito 47          Vote por Uno          No más de la mitad de los miembros pueden ser elegidos del mismo sexo.</p> <p><input type="radio"/> <b>Sarahita Wyatt-Paige</b>          Female /Femenino</p>
<p><b>Democratic Central Committee District 24</b>  <b>Vote for up to 3</b>  <b>No more than half of the members can be elected from the same gender.</b>          Comité Central Demócrata Distrito 24          Vote por No Más de Tres          No más de la mitad de los miembros pueden ser elegidos del mismo sexo.</p> <p><input type="radio"/> <b>Richard DeShay Elliott</b>          Male /Masculino</p> <p><input type="radio"/> <b>Jennifer D. Epps</b>          Female /Femenino</p> <p><input type="radio"/> <b>De Borah Grant</b>          Female /Femenino</p> <p><input type="radio"/> <b>Michael Hayes</b>          Male /Masculino</p> <p><input type="radio"/> <b>Stephanie D. Hicks</b>          Female /Femenino</p> <p><input type="radio"/> <b>Carl Parker, Jr.</b>          Male /Masculino</p> <p><input type="radio"/> <b>Patricia M. Waiters</b>          Female /Femenino</p>

**Vote Both Sides**  
 Vote en ambos lados 



**Official Ballot  
Gubernatorial Primary Election  
State of Maryland, Prince George's County  
July 19, 2022  
Democratic Ballot**

**BS DEM 272  
018-015  
Page 2 of 2**

Papeleta Electoral Oficial  
Elección Primaria Gubernamental  
Estado de Maryland, Condado de Prince George's  
19 de julio del 2022  
Papeleta del Partido Demócrata

**Board of Education  
District 6  
Vote for 1  
Non-Partisan Contest  
Candidates in this contest may or may not be  
affiliated with any political party**  
Junta de Educación  
Distrito 6  
Vote por Uno  
Contienda no partidista  
Los candidatos en esta contienda pueden estar o  
no estar afiliados a ningún partido político

- Pat Fletcher**
- Branndon D. Jackson**
- Dannine Johnson**
- Ashley Kearney**
- Sean Michael Wilson**

**End of Ballot**  
Fin del voto



**Vote Both Sides**  
Vote en ambos lados



**Official Ballot**  
**Gubernatorial Primary Election**  
**July 19, 2022**  
**State of Maryland, Prince George's County**  
**Democratic Ballot**

**BS DEM 273**  
**018-016**  
**Page 1 of 2**

Papeleta Electoral Oficial  
 Elección Primaria Gubernamental  
 19 de julio del 2022  
 Estado de Maryland, Condado de Prince George's  
 Papeleta del Partido Demócrata

**Instructions**  
**Instrucciones**

**Making Selections**  
**Seleccionando**

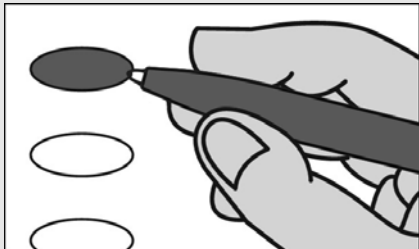

Fill in the oval to the left of the name of your choice. You must blacken the oval completely, and do not make any marks outside of the oval. You do not have to vote in every race.

Llene el óvalo a la izquierda del nombre de su selección. Debe rellenar el óvalo completamente y no haga ninguna marca fuera del óvalo. No tiene que votar en cada contienda.



Do not cross out or erase, or your vote may not count. If you make a mistake or a stray mark, you may ask for a new ballot.

No debe tachar o borrar, o su voto no se contará. Si comete un error o hace una marca demás, pueda solicitar una nueva papeleta.

<b>Governor / Lt. Governor</b> <b>Vote for 1</b> Gobernador / Vicegobernador Vote por Uno	<input type="radio"/> <b>Rushern L. Baker, III</b> and /y <b>Nancy Navarro</b>
	<input type="radio"/> <b>Jon Baron</b> and /y <b>Natalie Williams</b>
	<input type="radio"/> <b>Peter Franchot</b> and /y <b>Monique Anderson-Walker</b>
	<input type="radio"/> <b>Douglas F. Gansler</b> and /y <b>Candace Hollingsworth</b>
	<input type="radio"/> <b>Ralph W. Jaffe</b> and /y <b>Mark Greben</b>
	<input type="radio"/> <b>Ashwani Jain</b> and /y <b>LaTrece Hawkins Lytes</b>
	<input type="radio"/> <b>John King</b> and /y <b>Michelle Daugherty Siri</b>
	<input type="radio"/> <b>Wes Moore</b> and /y <b>Aruna Miller</b>
	<input type="radio"/> <b>Tom Perez</b> and /y <b>Shannon Sneed</b>
	<input type="radio"/> <b>Jerome M. Segal</b> and /y <b>Justinian M. Dispenza</b>

<b>Comptroller</b> <b>Vote for 1</b> Contralor Vote por Uno	<input type="radio"/> <b>Timothy J. Adams</b>
	<input type="radio"/> <b>Brooke Elizabeth Lierman</b>

<b>Attorney General</b> <b>Vote for 1</b> Procurador General Vote por Uno	<input type="radio"/> <b>Anthony G. Brown</b>
	<input type="radio"/> <b>Katie Curran O'Malley</b>

<b>U.S. Senator</b> <b>Vote for 1</b> Senador de los EE.UU. Vote por Uno	<input type="radio"/> <b>Michelle L. Smith</b>
	<input type="radio"/> <b>Chris Van Hollen</b>

<b>Representative in Congress</b> <b>District 4</b> <b>Vote for 1</b> Representante en el Congreso Distrito 4 Vote por Uno	<input type="radio"/> <b>Tammy Allison</b>
	<input type="radio"/> <b>Angela M. Angel</b>
	<input type="radio"/> <b>James Levi Curtis, Jr.</b>
	<input type="radio"/> <b>Donna F. Edwards</b>
	<input type="radio"/> <b>Matthew F. Fogg</b>
	<input type="radio"/> <b>Gregory Holmes</b>
	<input type="radio"/> <b>Glenn F. Ivey</b>
	<input type="radio"/> <b>Robert K. McGhee</b>
	<input type="radio"/> <b>Kim A. Shelton</b>

<b>State Senator</b> <b>District 24</b> <b>Vote for 1</b> Senador Estatal Distrito 24 Vote por Uno	<input type="radio"/> <b>Joanne C. Benson</b> Unopposed /Sin Oponente
---	--

<b>House of Delegates</b> <b>District 24</b> <b>Vote for up to 3</b> Cámara de Delegados Distrito 24 Vote por No Más de Tres	<input type="radio"/> <b>Tiffany T. Alston</b>
	<input type="radio"/> <b>Sennieal Crutchfield</b>
	<input type="radio"/> <b>Richard DeShay Elliott</b>
	<input type="radio"/> <b>Andrea Fletcher Harrison</b>
	<input type="radio"/> <b>Jazz M. Lewis</b>
	<input type="radio"/> <b>Alexis S. Solis</b>
	<input type="radio"/> <b>Christopher Stevenson</b>
	<input type="radio"/> <b>LaTasha R. Ward</b>

<b>County Executive</b> <b>Vote for 1</b> Ejecutivo del Condado Vote por Uno	<input type="radio"/> <b>Angela D. Alsobrooks</b>
	<input type="radio"/> <b>Leigh Bodden</b>
	<input type="radio"/> <b>Billy W. Bridges</b>
	<input type="radio"/> <b>Sherman R. Hardy</b>
	<input type="radio"/> <b>Moisette Tonya Sweat</b>

<b>County Council At Large</b> <b>Vote for up to 2</b> Miembro del Concejo Representando el Condado Vote por No Más de Dos	<input type="radio"/> <b>Rudy D. Anthony</b>
	<input type="radio"/> <b>Sam Elira, Sr.</b>
	<input type="radio"/> <b>Leo Bachi Eyombo</b>
	<input type="radio"/> <b>Mel Franklin</b>
	<input type="radio"/> <b>Stanford Fraser</b>
	<input type="radio"/> <b>Calvin S. Hawkins, Jr.</b>
	<input type="radio"/> <b>Jonathan White</b>

<b>County Council</b> <b>District 6</b> <b>Vote for 1</b> Concejo del Condado Distrito 6 Vote por Uno	<input type="radio"/> <b>Wala Blegay</b>
	<input type="radio"/> <b>Barbara Holt Streeter</b>
	<input type="radio"/> <b>Belinda Queen</b>
	<input type="radio"/> <b>Denise G. Smith</b>
	<input type="radio"/> <b>Nakia R. Wright</b>

<b>Judge of the Circuit Court</b> <b>Circuit 7</b> <b>Vote for 1</b> Juez de la Corte de Circuito Circuito 7 Vote por Uno	<input type="radio"/> <b>Brandon M. Burrell</b>
	<input type="radio"/> <b>Carol Ann Coderre</b>
	<input type="radio"/> <b>Malik Ali Shakur</b>
	<input type="radio"/> <b>Andrea D. Smith</b>
	<input type="radio"/> <b>Rhonda A. Wood</b>

<b>State's Attorney</b> <b>Vote for 1</b> Fiscal del Estado Vote por Uno	<input type="radio"/> <b>Aisha Braveboy</b> Unopposed /Sin Oponente
---	--

<b>Clerk of the Circuit Court</b> <b>Vote for 1</b> Secretario de la Corte del Circuito Vote por Uno	<input type="radio"/> <b>Mahasin El Amin</b>
	<input type="radio"/> <b>Laverne C. Henry</b>

<b>Vote Both Sides</b> Vote en ambos lados	
---	--

<p><b>Register of Wills</b>  <b>Vote for 1</b>          Registrador Testamentario          Vote por Uno</p> <p><input type="radio"/> <b>Cereta A. Lee</b>          Unopposed /Sin Oponente</p>
<p><b>Judge of the Orphans' Court</b>  <b>Vote for up to 3</b>          Juez de la Corte de Huérfanos          Vote por No Más de Tres</p> <p><input type="radio"/> <b>Wendy Alise Cartwright</b>          Unopposed /Sin Oponente</p>
<p><input type="radio"/> <b>Jason A. DeLoach</b>          Unopposed /Sin Oponente</p>
<p><input type="radio"/> <b>Athena Malloy Groves</b>          Unopposed /Sin Oponente</p>
<p><b>Sheriff</b>  <b>Vote for 1</b>          Alguacil          Vote por Uno</p> <p><input type="radio"/> <b>John D.B. Carr</b></p> <p><input type="radio"/> <b>Elliott W. Gibson</b></p> <p><input type="radio"/> <b>Dave Grogan</b></p> <p><input type="radio"/> <b>Sylvester E. Jones, Sr.</b></p> <p><input type="radio"/> <b>Loralyn Mayo</b></p>
<p><b>Democratic Central Committee At Large District 21</b>  <b>Vote for 1</b>  <b>No more than half of the members can be elected from the same gender.</b>          Comité Central Demócrata Representando el Condado Distrito 21          Vote por Uno          No más de la mitad de los miembros pueden ser elegidos del mismo sexo.</p> <p><input type="radio"/> <b>Keith R. Sydnor</b>          Male /Masculino</p>
<p><b>Democratic Central Committee At Large District 22</b>  <b>Vote for 1</b>  <b>No more than half of the members can be elected from the same gender.</b>          Comité Central Demócrata Representando el Condado Distrito 22          Vote por Uno          No más de la mitad de los miembros pueden ser elegidos del mismo sexo.</p> <p><input type="radio"/> <b>Emmett V. Jordan</b>          Male /Masculino</p>

<p><b>Democratic Central Committee At Large District 23</b>  <b>Vote for 1</b>  <b>No more than half of the members can be elected from the same gender.</b>          Comité Central Demócrata Representando el Condado Distrito 23          Vote por Uno          No más de la mitad de los miembros pueden ser elegidos del mismo sexo.</p> <p><input type="radio"/> <b>Babatunde Alegbeleye</b>          Male /Masculino</p> <p><input type="radio"/> <b>Keenon James</b>          Male /Masculino</p> <p><input type="radio"/> <b>Sylvia Johnson</b>          Female /Femenino</p> <p><input type="radio"/> <b>Le Shaun Quander-Mosley</b>          Female /Femenino</p>
<p><b>Democratic Central Committee At Large District 24</b>  <b>Vote for 1</b>  <b>No more than half of the members can be elected from the same gender.</b>          Comité Central Demócrata Representando el Condado Distrito 24          Vote por Uno          No más de la mitad de los miembros pueden ser elegidos del mismo sexo.</p> <p><input type="radio"/> <b>Rudy D. Anthony</b>          Male /Masculino</p> <p><input type="radio"/> <b>Derrick L. Coley</b>          Male /Masculino</p>
<p><b>Democratic Central Committee At Large District 25</b>  <b>Vote for 1</b>  <b>No more than half of the members can be elected from the same gender.</b>          Comité Central Demócrata Representando el Condado Distrito 25          Vote por Uno          No más de la mitad de los miembros pueden ser elegidos del mismo sexo.</p> <p><input type="radio"/> <b>Kent Roberson</b>          Male /Masculino</p>
<p><b>Democratic Central Committee At Large District 26</b>  <b>Vote for 1</b>  <b>No more than half of the members can be elected from the same gender.</b>          Comité Central Demócrata Representando el Condado Distrito 26          Vote por Uno          No más de la mitad de los miembros pueden ser elegidos del mismo sexo.</p> <p><input type="radio"/> <b>Clate D. Jackson</b>          Male /Masculino</p> <p><input type="radio"/> <b>Jason Lewis</b>          Male /Masculino</p>

<p><b>Democratic Central Committee At Large District 27</b>  <b>Vote for 1</b>  <b>No more than half of the members can be elected from the same gender.</b>          Comité Central Demócrata Representando el Condado Distrito 27          Vote por Uno          No más de la mitad de los miembros pueden ser elegidos del mismo sexo.</p> <p><input type="radio"/> <b>Darrell C. Odom, Sr.</b>          Male /Masculino</p>
<p><b>Democratic Central Committee At Large District 47</b>  <b>Vote for 1</b>  <b>No more than half of the members can be elected from the same gender.</b>          Comité Central Demócrata Representando el Condado Distrito 47          Vote por Uno          No más de la mitad de los miembros pueden ser elegidos del mismo sexo.</p> <p><input type="radio"/> <b>Sarahita Wyatt-Paige</b>          Female /Femenino</p>
<p><b>Democratic Central Committee District 24</b>  <b>Vote for up to 3</b>  <b>No more than half of the members can be elected from the same gender.</b>          Comité Central Demócrata Distrito 24          Vote por No Más de Tres          No más de la mitad de los miembros pueden ser elegidos del mismo sexo.</p> <p><input type="radio"/> <b>Richard DeShay Elliott</b>          Male /Masculino</p> <p><input type="radio"/> <b>Jennifer D. Epps</b>          Female /Femenino</p> <p><input type="radio"/> <b>De Borah Grant</b>          Female /Femenino</p> <p><input type="radio"/> <b>Michael Hayes</b>          Male /Masculino</p> <p><input type="radio"/> <b>Stephanie D. Hicks</b>          Female /Femenino</p> <p><input type="radio"/> <b>Carl Parker, Jr.</b>          Male /Masculino</p> <p><input type="radio"/> <b>Patricia M. Waiters</b>          Female /Femenino</p>

**Vote Both Sides**  
 Vote en ambos lados 

**Official Ballot**  
**Gubernatorial Primary Election**  
**State of Maryland, Prince George's County**  
**July 19, 2022**  
**Democratic Ballot**

**BS DEM 273**  
**018-016**  
**Page 2 of 2**

Papeleta Electoral Oficial  
Elección Primaria Gubernamental  
Estado de Maryland, Condado de Prince George's  
19 de julio del 2022  
Papeleta del Partido Demócrata

**Board of Education**  
**District 6**  
**Vote for 1**  
**Non-Partisan Contest**  
**Candidates in this contest may or may not be**  
**affiliated with any political party**  
Junta de Educación  
Distrito 6  
Vote por Uno  
Contienda no partidista  
Los candidatos en esta contienda pueden estar o  
no estar afiliados a ningún partido político

- Pat Fletcher**
- Branndon D. Jackson**
- Dannine Johnson**
- Ashley Kearney**
- Sean Michael Wilson**

**End of Ballot**  
Fin del voto



**Vote Both Sides**  
Vote en ambos lados



**Official Ballot**  
**Gubernatorial Primary Election**  
**July 19, 2022**  
**State of Maryland, Prince George's County**  
**Democratic Ballot**

**BS DEM 274**  
**018-017**  
**Page 1 of 2**

Papeleta Electoral Oficial  
 Elección Primaria Gubernamental  
 19 de julio del 2022  
 Estado de Maryland, Condado de Prince George's  
 Papeleta del Partido Demócrata

**Instructions**  
**Instrucciones**

**Making Selections**  
**Seleccionando**

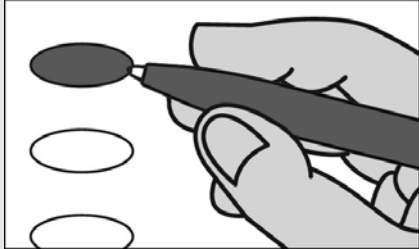

Fill in the oval to the left of the name of your choice. You must blacken the oval completely, and do not make any marks outside of the oval. You do not have to vote in every race.

Llene el óvalo a la izquierda del nombre de su selección. Debe rellenar el óvalo completamente y no haga ninguna marca fuera del óvalo. No tiene que votar en cada contienda.



Do not cross out or erase, or your vote may not count. If you make a mistake or a stray mark, you may ask for a new ballot.

No debe tachar o borrar, o su voto no se contará. Si comete un error o hace una marca demás, pueda solicitar una nueva papeleta.

<b>Governor / Lt. Governor</b> <b>Vote for 1</b> Gobernador / Vicegobernador Vote por Uno <input type="radio"/> <b>Rushern L. Baker, III</b> and /y <b>Nancy Navarro</b>
<input type="radio"/> <b>Jon Baron</b> and /y <b>Natalie Williams</b>
<input type="radio"/> <b>Peter Franchot</b> and /y <b>Monique Anderson-Walker</b>
<input type="radio"/> <b>Douglas F. Gansler</b> and /y <b>Candace Hollingsworth</b>
<input type="radio"/> <b>Ralph W. Jaffe</b> and /y <b>Mark Greben</b>
<input type="radio"/> <b>Ashwani Jain</b> and /y <b>La'Trece Hawkins Lytes</b>
<input type="radio"/> <b>John King</b> and /y <b>Michelle Daugherty Siri</b>
<input type="radio"/> <b>Wes Moore</b> and /y <b>Aruna Miller</b>
<input type="radio"/> <b>Tom Perez</b> and /y <b>Shannon Sneed</b>
<input type="radio"/> <b>Jerome M. Segal</b> and /y <b>Justinian M. Dispenza</b>

<b>Comptroller</b> <b>Vote for 1</b> Contralor Vote por Uno <input type="radio"/> <b>Timothy J. Adams</b> <input type="radio"/> <b>Brooke Elizabeth Lierman</b>
--

<b>Attorney General</b> <b>Vote for 1</b> Procurador General Vote por Uno <input type="radio"/> <b>Anthony G. Brown</b> <input type="radio"/> <b>Katie Curran O'Malley</b>
---

<b>U.S. Senator</b> <b>Vote for 1</b> Senador de los EE.UU. Vote por Uno <input type="radio"/> <b>Michelle L. Smith</b> <input type="radio"/> <b>Chris Van Hollen</b>
--

<b>Representative in Congress</b> <b>District 4</b> <b>Vote for 1</b> Representante en el Congreso Distrito 4 Vote por Uno <input type="radio"/> <b>Tammy Allison</b> <input type="radio"/> <b>Angela M. Angel</b> <input type="radio"/> <b>James Levi Curtis, Jr.</b> <input type="radio"/> <b>Donna F. Edwards</b> <input type="radio"/> <b>Matthew F. Fogg</b> <input type="radio"/> <b>Gregory Holmes</b> <input type="radio"/> <b>Glenn F. Ivey</b> <input type="radio"/> <b>Robert K. McGhee</b> <input type="radio"/> <b>Kim A. Shelton</b>
--

<b>State Senator</b> <b>District 25</b> <b>Vote for 1</b> Senador Estatal Distrito 25 Vote por Uno <input type="radio"/> <b>Melony G. Griffith</b> <input type="radio"/> <b>Jonathan Edward Rosero</b>
---

<b>House of Delegates</b> <b>District 25</b> <b>Vote for up to 3</b> Cámara de Delegados Distrito 25 Vote por No Más de Tres <input type="radio"/> <b>Darryl Barnes</b> Unopposed /Sin Oponente <input type="radio"/> <b>Nick Charles</b> Unopposed /Sin Oponente <input type="radio"/> <b>Karen Toles</b> Unopposed /Sin Oponente
---

<b>County Executive</b> <b>Vote for 1</b> Ejecutivo del Condado Vote por Uno <input type="radio"/> <b>Angela D. Alsobrooks</b> <input type="radio"/> <b>Leigh Bodden</b> <input type="radio"/> <b>Billy W. Bridges</b> <input type="radio"/> <b>Sherman R. Hardy</b> <input type="radio"/> <b>Moisette Tonya Sweat</b>
--

<b>County Council At Large</b> <b>Vote for up to 2</b> Miembro del Concejo Representando el Condado Vote por No Más de Dos <input type="radio"/> <b>Rudy D. Anthony</b> <input type="radio"/> <b>Sam Elira, Sr.</b> <input type="radio"/> <b>Leo Bachi Eyombo</b> <input type="radio"/> <b>Mel Franklin</b> <input type="radio"/> <b>Stanford Fraser</b> <input type="radio"/> <b>Calvin S. Hawkins, Jr.</b> <input type="radio"/> <b>Jonathan White</b>
---

<b>County Council</b> <b>District 7</b> <b>Vote for 1</b> Concejo del Condado Distrito 7 Vote por Uno <input type="radio"/> <b>Anita G. Naves</b> <input type="radio"/> <b>Krystal Oriadha</b> <input type="radio"/> <b>Rodney Colvin Streeter</b>
--

<b>Judge of the Circuit Court</b> <b>Circuit 7</b> <b>Vote for 1</b> Juez de la Corte de Circuito Circuito 7 Vote por Uno <input type="radio"/> <b>Brandon M. Burrell</b> <input type="radio"/> <b>Carol Ann Coderre</b> <input type="radio"/> <b>Malik Ali Shakur</b> <input type="radio"/> <b>Andrea D. Smith</b> <input type="radio"/> <b>Rhonda A. Wood</b>
---

<b>State's Attorney</b> <b>Vote for 1</b> Fiscal del Estado Vote por Uno <input type="radio"/> <b>Aisha Braveboy</b> Unopposed /Sin Oponente
---

<b>Clerk of the Circuit Court</b> <b>Vote for 1</b> Secretario de la Corte del Circuito Vote por Uno <input type="radio"/> <b>Mahasin El Amin</b> <input type="radio"/> <b>Laverne C. Henry</b>
---

**Vote Both Sides**  
 Vote en ambos lados

<b>Register of Wills</b> <b>Vote for 1</b> Registrador Testamentario Vote por Uno <input type="radio"/> <b>Cereta A. Lee</b> Unopposed /Sin Oponente
<b>Judge of the Orphans' Court</b> <b>Vote for up to 3</b> Juez de la Corte de Huérfanos Vote por No Más de Tres <input type="radio"/> <b>Wendy Alise Cartwright</b> Unopposed /Sin Oponente
<input type="radio"/> <b>Jason A. DeLoach</b> Unopposed /Sin Oponente
<input type="radio"/> <b>Athena Malloy Groves</b> Unopposed /Sin Oponente
<b>Sheriff</b> <b>Vote for 1</b> Alguacil Vote por Uno <input type="radio"/> <b>John D.B. Carr</b>
<input type="radio"/> <b>Elliott W. Gibson</b>
<input type="radio"/> <b>Dave Grogan</b>
<input type="radio"/> <b>Sylvester E. Jones, Sr.</b>
<input type="radio"/> <b>Loralyn Mayo</b>
<b>Democratic Central Committee At Large District 21</b> <b>Vote for 1</b> <b>No more than half of the members can be elected from the same gender.</b> Comité Central Demócrata Representando el Condado Distrito 21 Vote por Uno No más de la mitad de los miembros pueden ser elegidos del mismo sexo. <input type="radio"/> <b>Keith R. Sydnor</b> Male /Masculino
<b>Democratic Central Committee At Large District 22</b> <b>Vote for 1</b> <b>No more than half of the members can be elected from the same gender.</b> Comité Central Demócrata Representando el Condado Distrito 22 Vote por Uno No más de la mitad de los miembros pueden ser elegidos del mismo sexo. <input type="radio"/> <b>Emmett V. Jordan</b> Male /Masculino

<b>Democratic Central Committee At Large District 23</b> <b>Vote for 1</b> <b>No more than half of the members can be elected from the same gender.</b> Comité Central Demócrata Representando el Condado Distrito 23 Vote por Uno No más de la mitad de los miembros pueden ser elegidos del mismo sexo. <input type="radio"/> <b>Babatunde Alegbeleye</b> Male /Masculino
<input type="radio"/> <b>Keenon James</b> Male /Masculino
<input type="radio"/> <b>Sylvia Johnson</b> Female /Femenino
<input type="radio"/> <b>Le Shaun Quander-Mosley</b> Female /Femenino
<b>Democratic Central Committee At Large District 24</b> <b>Vote for 1</b> <b>No more than half of the members can be elected from the same gender.</b> Comité Central Demócrata Representando el Condado Distrito 24 Vote por Uno No más de la mitad de los miembros pueden ser elegidos del mismo sexo. <input type="radio"/> <b>Rudy D. Anthony</b> Male /Masculino
<input type="radio"/> <b>Derrick L. Coley</b> Male /Masculino
<b>Democratic Central Committee At Large District 25</b> <b>Vote for 1</b> <b>No more than half of the members can be elected from the same gender.</b> Comité Central Demócrata Representando el Condado Distrito 25 Vote por Uno No más de la mitad de los miembros pueden ser elegidos del mismo sexo. <input type="radio"/> <b>Kent Roberson</b> Male /Masculino
<b>Democratic Central Committee At Large District 26</b> <b>Vote for 1</b> <b>No more than half of the members can be elected from the same gender.</b> Comité Central Demócrata Representando el Condado Distrito 26 Vote por Uno No más de la mitad de los miembros pueden ser elegidos del mismo sexo. <input type="radio"/> <b>Clate D. Jackson</b> Male /Masculino
<input type="radio"/> <b>Jason Lewis</b> Male /Masculino

<b>Democratic Central Committee At Large District 27</b> <b>Vote for 1</b> <b>No more than half of the members can be elected from the same gender.</b> Comité Central Demócrata Representando el Condado Distrito 27 Vote por Uno No más de la mitad de los miembros pueden ser elegidos del mismo sexo. <input type="radio"/> <b>Darrell C. Odom, Sr.</b> Male /Masculino
<b>Democratic Central Committee At Large District 47</b> <b>Vote for 1</b> <b>No more than half of the members can be elected from the same gender.</b> Comité Central Demócrata Representando el Condado Distrito 47 Vote por Uno No más de la mitad de los miembros pueden ser elegidos del mismo sexo. <input type="radio"/> <b>Sarahita Wyatt-Paige</b> Female /Femenino
<b>Democratic Central Committee District 25</b> <b>Vote for up to 3</b> <b>No more than half of the members can be elected from the same gender.</b> Comité Central Demócrata Distrito 25 Vote por No Más de Tres No más de la mitad de los miembros pueden ser elegidos del mismo sexo. <input type="radio"/> <b>Nova Coston</b> Female /Femenino
<input type="radio"/> <b>John E. Richardson</b> Male /Masculino
<input type="radio"/> <b>Dennis H. Rowe</b> Male /Masculino
<input type="radio"/> <b>Anthony Tilghman</b> Male /Masculino
<input type="radio"/> <b>Rhonda K. Wallace</b> Female /Femenino
<b>Board of Education District 6</b> <b>Vote for 1</b> <b>Non-Partisan Contest</b> <b>Candidates in this contest may or may not be affiliated with any political party</b> Junta de Educación Distrito 6 Vote por Uno Contienda no partidista Los candidatos en esta contienda pueden estar o no estar afiliados a ningún partido político <input type="radio"/> <b>Pat Fletcher</b>
<input type="radio"/> <b>Brannon D. Jackson</b>
<input type="radio"/> <b>Dannine Johnson</b>
<input type="radio"/> <b>Ashley Kearney</b>
<input type="radio"/> <b>Sean Michael Wilson</b>





**Official Ballot**  
**Gubernatorial Primary Election**  
**July 19, 2022**  
**State of Maryland, Prince George's County**  
**Democratic Ballot**

**BS DEM 275**  
**018-018**  
**Page 1 of 2**

Papeleta Electoral Oficial  
 Elección Primaria Gubernamental  
 19 de julio del 2022  
 Estado de Maryland, Condado de Prince George's  
 Papeleta del Partido Demócrata

**Instructions**  
**Instrucciones**

**Making Selections**  
**Seleccionando**



Fill in the oval to the left of the name of your choice. You must blacken the oval completely, and do not make any marks outside of the oval. You do not have to vote in every race.

Llene el óvalo a la izquierda del nombre de su selección. Debe rellenar el óvalo completamente y no haga ninguna marca fuera del óvalo. No tiene que votar en cada contienda.



Do not cross out or erase, or your vote may not count. If you make a mistake or a stray mark, you may ask for a new ballot.

No debe tachar o borrar, o su voto no se contará. Si comete un error o hace una marca demás, pueda solicitar una nueva papeleta.

<b>Governor / Lt. Governor</b> <b>Vote for 1</b> Gobernador / Vicegobernador Vote por Uno	<input type="radio"/> <b>Rushern L. Baker, III</b> and /y <b>Nancy Navarro</b>
<input type="radio"/> <b>Jon Baron</b> and /y <b>Natalie Williams</b>	
<input type="radio"/> <b>Peter Franchot</b> and /y <b>Monique Anderson-Walker</b>	
<input type="radio"/> <b>Douglas F. Gansler</b> and /y <b>Candace Hollingsworth</b>	
<input type="radio"/> <b>Ralph W. Jaffe</b> and /y <b>Mark Greben</b>	
<input type="radio"/> <b>Ashwani Jain</b> and /y <b>LaTrece Hawkins Lytes</b>	
<input type="radio"/> <b>John King</b> and /y <b>Michelle Daugherty Siri</b>	
<input type="radio"/> <b>Wes Moore</b> and /y <b>Aruna Miller</b>	
<input type="radio"/> <b>Tom Perez</b> and /y <b>Shannon Sneed</b>	
<input type="radio"/> <b>Jerome M. Segal</b> and /y <b>Justinian M. Dispenza</b>	

<b>Comptroller</b> <b>Vote for 1</b> Contralor Vote por Uno	<input type="radio"/> <b>Timothy J. Adams</b>
<input type="radio"/> <b>Brooke Elizabeth Lierman</b>	

<b>Attorney General</b> <b>Vote for 1</b> Procurador General Vote por Uno	<input type="radio"/> <b>Anthony G. Brown</b>
<input type="radio"/> <b>Katie Curran O'Malley</b>	

<b>U.S. Senator</b> <b>Vote for 1</b> Senador de los EE.UU. Vote por Uno	<input type="radio"/> <b>Michelle L. Smith</b>
<input type="radio"/> <b>Chris Van Hollen</b>	

<b>Representative in Congress</b> <b>District 4</b> <b>Vote for 1</b> Representante en el Congreso Distrito 4 Vote por Uno	<input type="radio"/> <b>Tammy Allison</b>
<input type="radio"/> <b>Angela M. Angel</b>	
<input type="radio"/> <b>James Levi Curtis, Jr.</b>	
<input type="radio"/> <b>Donna F. Edwards</b>	
<input type="radio"/> <b>Matthew F. Fogg</b>	
<input type="radio"/> <b>Gregory Holmes</b>	
<input type="radio"/> <b>Glenn F. Ivey</b>	
<input type="radio"/> <b>Robert K. McGhee</b>	
<input type="radio"/> <b>Kim A. Shelton</b>	

<b>State Senator</b> <b>District 47</b> <b>Vote for 1</b> Senador Estatal Distrito 47 Vote por Uno	<input type="radio"/> <b>Malcolm Augustine</b>
<input type="radio"/> <b>Rocio Treminio-Lopez</b>	

<b>House of Delegates</b> <b>District 47A</b> <b>Vote for up to 2</b> Cámara de Delegados Distrito 47A Vote por No Más de Dos	<input type="radio"/> <b>Diana M. Fennell</b> <b>Unopposed /Sin Oponente</b>
<input type="radio"/> <b>Robert Julian Ivey</b> <b>Unopposed /Sin Oponente</b>	

<b>County Executive</b> <b>Vote for 1</b> Ejecutivo del Condado Vote por Uno	<input type="radio"/> <b>Angela D. Alsobrooks</b>
<input type="radio"/> <b>Leigh Bodden</b>	
<input type="radio"/> <b>Billy W. Bridges</b>	
<input type="radio"/> <b>Sherman R. Hardy</b>	
<input type="radio"/> <b>Moisette Tonya Sweat</b>	

<b>County Council At Large</b> <b>Vote for up to 2</b> Miembro del Concejo Representando el Condado Vote por No Más de Dos	<input type="radio"/> <b>Rudy D. Anthony</b>
<input type="radio"/> <b>Sam Elira, Sr.</b>	
<input type="radio"/> <b>Leo Bachi Eyombo</b>	
<input type="radio"/> <b>Mel Franklin</b>	
<input type="radio"/> <b>Stanford Fraser</b>	
<input type="radio"/> <b>Calvin S. Hawkins, Jr.</b>	
<input type="radio"/> <b>Jonathan White</b>	

<b>County Council</b> <b>District 5</b> <b>Vote for 1</b> Concejo del Condado Distrito 5 Vote por Uno	<input type="radio"/> <b>Jolene Ivey</b> <b>Unopposed /Sin Oponente</b>
--	--

<b>Judge of the Circuit Court</b> <b>Circuit 7</b> <b>Vote for 1</b> Juez de la Corte de Circuito Circuito 7 Vote por Uno	<input type="radio"/> <b>Brandon M. Burrell</b>
<input type="radio"/> <b>Carol Ann Coderre</b>	
<input type="radio"/> <b>Malik Ali Shakur</b>	
<input type="radio"/> <b>Andrea D. Smith</b>	
<input type="radio"/> <b>Rhonda A. Wood</b>	

<b>State's Attorney</b> <b>Vote for 1</b> Fiscal del Estado Vote por Uno	<input type="radio"/> <b>Aisha Braveboy</b> <b>Unopposed /Sin Oponente</b>
---	---

<b>Clerk of the Circuit Court</b> <b>Vote for 1</b> Secretario de la Corte del Circuito Vote por Uno	<input type="radio"/> <b>Mahasin El Amin</b>
<input type="radio"/> <b>Laverne C. Henry</b>	

**Vote Both Sides**  
 Vote en ambos lados

<b>Register of Wills</b> <b>Vote for 1</b> Registrador Testamentario Vote por Uno <input type="radio"/> <b>Cereta A. Lee</b> Unopposed /Sin Oponente
<b>Judge of the Orphans' Court</b> <b>Vote for up to 3</b> Juez de la Corte de Huérfanos Vote por No Más de Tres <input type="radio"/> <b>Wendy Alise Cartwright</b> Unopposed /Sin Oponente
<input type="radio"/> <b>Jason A. DeLoach</b> Unopposed /Sin Oponente
<input type="radio"/> <b>Athena Malloy Groves</b> Unopposed /Sin Oponente
<b>Sheriff</b> <b>Vote for 1</b> Alguacil Vote por Uno <input type="radio"/> <b>John D.B. Carr</b>
<input type="radio"/> <b>Elliott W. Gibson</b>
<input type="radio"/> <b>Dave Grogan</b>
<input type="radio"/> <b>Sylvester E. Jones, Sr.</b>
<input type="radio"/> <b>Loralyn Mayo</b>
<b>Democratic Central Committee At Large District 21</b> <b>Vote for 1</b> <b>No more than half of the members can be elected from the same gender.</b> Comité Central Demócrata Representando el Condado Distrito 21 Vote por Uno No más de la mitad de los miembros pueden ser elegidos del mismo sexo. <input type="radio"/> <b>Keith R. Sydnor</b> Male /Masculino
<b>Democratic Central Committee At Large District 22</b> <b>Vote for 1</b> <b>No more than half of the members can be elected from the same gender.</b> Comité Central Demócrata Representando el Condado Distrito 22 Vote por Uno No más de la mitad de los miembros pueden ser elegidos del mismo sexo. <input type="radio"/> <b>Emmett V. Jordan</b> Male /Masculino

<b>Democratic Central Committee At Large District 23</b> <b>Vote for 1</b> <b>No more than half of the members can be elected from the same gender.</b> Comité Central Demócrata Representando el Condado Distrito 23 Vote por Uno No más de la mitad de los miembros pueden ser elegidos del mismo sexo. <input type="radio"/> <b>Babatunde Alegbeleye</b> Male /Masculino
<input type="radio"/> <b>Keenon James</b> Male /Masculino
<input type="radio"/> <b>Sylvia Johnson</b> Female /Femenino
<input type="radio"/> <b>Le Shaun Quander-Mosley</b> Female /Femenino
<b>Democratic Central Committee At Large District 24</b> <b>Vote for 1</b> <b>No more than half of the members can be elected from the same gender.</b> Comité Central Demócrata Representando el Condado Distrito 24 Vote por Uno No más de la mitad de los miembros pueden ser elegidos del mismo sexo. <input type="radio"/> <b>Rudy D. Anthony</b> Male /Masculino
<input type="radio"/> <b>Derrick L. Coley</b> Male /Masculino
<b>Democratic Central Committee At Large District 25</b> <b>Vote for 1</b> <b>No more than half of the members can be elected from the same gender.</b> Comité Central Demócrata Representando el Condado Distrito 25 Vote por Uno No más de la mitad de los miembros pueden ser elegidos del mismo sexo. <input type="radio"/> <b>Kent Roberson</b> Male /Masculino
<b>Democratic Central Committee At Large District 26</b> <b>Vote for 1</b> <b>No more than half of the members can be elected from the same gender.</b> Comité Central Demócrata Representando el Condado Distrito 26 Vote por Uno No más de la mitad de los miembros pueden ser elegidos del mismo sexo. <input type="radio"/> <b>Clate D. Jackson</b> Male /Masculino
<input type="radio"/> <b>Jason Lewis</b> Male /Masculino

<b>Democratic Central Committee At Large District 27</b> <b>Vote for 1</b> <b>No more than half of the members can be elected from the same gender.</b> Comité Central Demócrata Representando el Condado Distrito 27 Vote por Uno No más de la mitad de los miembros pueden ser elegidos del mismo sexo. <input type="radio"/> <b>Darrell C. Odom, Sr.</b> Male /Masculino
<b>Democratic Central Committee At Large District 47</b> <b>Vote for 1</b> <b>No more than half of the members can be elected from the same gender.</b> Comité Central Demócrata Representando el Condado Distrito 47 Vote por Uno No más de la mitad de los miembros pueden ser elegidos del mismo sexo. <input type="radio"/> <b>Sarahita Wyatt-Paige</b> Female /Femenino
<b>Democratic Central Committee District 47</b> <b>Vote for up to 3</b> <b>No more than half of the members can be elected from the same gender.</b> Comité Central Demócrata Distrito 47 Vote por No Más de Tres No más de la mitad de los miembros pueden ser elegidos del mismo sexo. <input type="radio"/> <b>Marlin Jenkins</b> Male /Masculino
<input type="radio"/> <b>Julio D. Murillo</b> Male /Masculino
<input type="radio"/> <b>Yolanda R. Quintanilla</b> Female /Femenino
<input type="radio"/> <b>Micah L. Watson</b> Male /Masculino
<input type="radio"/> <b>Charles Wiley</b> Male /Masculino
<b>Board of Education District 6</b> <b>Vote for 1</b> <b>Non-Partisan Contest</b> <b>Candidates in this contest may or may not be affiliated with any political party</b> Junta de Educación Distrito 6 Vote por Uno Contienda no partidista Los candidatos en esta contienda pueden estar o no estar afiliados a ningún partido político <input type="radio"/> <b>Pat Fletcher</b>
<input type="radio"/> <b>Brandon D. Jackson</b>
<input type="radio"/> <b>Dannine Johnson</b>
<input type="radio"/> <b>Ashley Kearney</b>
<input type="radio"/> <b>Sean Michael Wilson</b>



**Official Ballot**  
**Gubernatorial Primary Election**  
**July 19, 2022**  
**State of Maryland, Prince George's County**  
**Democratic Ballot**

**BS DEM 276**  
**019-001**

Papeleta Electoral Oficial  
 Elección Primaria Gubernamental  
 19 de julio del 2022  
 Estado de Maryland, Condado de Prince George's  
 Papeleta del Partido Demócrata

**Instructions**  
**Instrucciones**

**Making Selections**  
**Seleccionando**



Fill in the oval to the left of the name of your choice. You must blacken the oval completely, and do not make any marks outside of the oval. You do not have to vote in every race.

Llene el óvalo a la izquierda del nombre de su selección. Debe rellenar el óvalo completamente y no haga ninguna marca fuera del óvalo. No tiene que votar en cada contienda.



Do not cross out or erase, or your vote may not count. If you make a mistake or a stray mark, you may ask for a new ballot.

No debe tachar o borrar, o su voto no se contará. Si comete un error o hace una marca demás, pueda solicitar una nueva papeleta.

<b>Governor / Lt. Governor</b> <b>Vote for 1</b> Gobernador / Vicegobernador Vote por Uno <input type="radio"/> <b>Rushern L. Baker, III</b> and /y <b>Nancy Navarro</b>
<input type="radio"/> <b>Jon Baron</b> and /y <b>Natalie Williams</b>
<input type="radio"/> <b>Peter Franchot</b> and /y <b>Monique Anderson-Walker</b>
<input type="radio"/> <b>Douglas F. Gansler</b> and /y <b>Candace Hollingsworth</b>
<input type="radio"/> <b>Ralph W. Jaffe</b> and /y <b>Mark Greben</b>
<input type="radio"/> <b>Ashwani Jain</b> and /y <b>LaTrece Hawkins Lytes</b>
<input type="radio"/> <b>John King</b> and /y <b>Michelle Daugherty Siri</b>
<input type="radio"/> <b>Wes Moore</b> and /y <b>Aruna Miller</b>
<input type="radio"/> <b>Tom Perez</b> and /y <b>Shannon Sneed</b>
<input type="radio"/> <b>Jerome M. Segal</b> and /y <b>Justinian M. Dispenza</b>

<b>Comptroller</b> <b>Vote for 1</b> Contralor Vote por Uno <input type="radio"/> <b>Timothy J. Adams</b> <input type="radio"/> <b>Brooke Elizabeth Lierman</b>
--

<b>Attorney General</b> <b>Vote for 1</b> Procurador General Vote por Uno <input type="radio"/> <b>Anthony G. Brown</b> <input type="radio"/> <b>Katie Curran O'Malley</b>
---

<b>U.S. Senator</b> <b>Vote for 1</b> Senador de los EE.UU. Vote por Uno <input type="radio"/> <b>Michelle L. Smith</b> <input type="radio"/> <b>Chris Van Hollen</b>
--

<b>Representative in Congress</b> <b>District 4</b> <b>Vote for 1</b> Representante en el Congreso Distrito 4 Vote por Uno <input type="radio"/> <b>Tammy Allison</b> <input type="radio"/> <b>Angela M. Angel</b> <input type="radio"/> <b>James Levi Curtis, Jr.</b> <input type="radio"/> <b>Donna F. Edwards</b> <input type="radio"/> <b>Matthew F. Fogg</b> <input type="radio"/> <b>Gregory Holmes</b> <input type="radio"/> <b>Glenn F. Ivey</b> <input type="radio"/> <b>Robert K. McGhee</b> <input type="radio"/> <b>Kim A. Shelton</b>
--

<b>State Senator</b> <b>District 22</b> <b>Vote for 1</b> Senador Estatal Distrito 22 Vote por Uno <input type="radio"/> <b>Rashad D. Lloyd</b> <input type="radio"/> <b>Paul G. Pinsky</b>
--

<b>House of Delegates</b> <b>District 22</b> <b>Vote for up to 3</b> Cámara de Delegados Distrito 22 Vote por No Más de Tres <input type="radio"/> <b>Anne Healey</b> <input type="radio"/> <b>Chiquita Jackson</b> <input type="radio"/> <b>Ashanti Martinez</b> <input type="radio"/> <b>Patrick A. Paschall</b> <input type="radio"/> <b>Alonzo T. Washington</b> <input type="radio"/> <b>Nicole A. Williams</b>
---

<b>County Executive</b> <b>Vote for 1</b> Ejecutivo del Condado Vote por Uno <input type="radio"/> <b>Angela D. Alsobrooks</b> <input type="radio"/> <b>Leigh Bodden</b> <input type="radio"/> <b>Billy W. Bridges</b> <input type="radio"/> <b>Sherman R. Hardy</b> <input type="radio"/> <b>Moisette Tonya Sweat</b>
--

<b>County Council At Large</b> <b>Vote for up to 2</b> Miembro del Concejo Representando el Condado Vote por No Más de Dos <input type="radio"/> <b>Rudy D. Anthony</b> <input type="radio"/> <b>Sam Elira, Sr.</b> <input type="radio"/> <b>Leo Bachi Eyombo</b> <input type="radio"/> <b>Mel Franklin</b> <input type="radio"/> <b>Stanford Fraser</b> <input type="radio"/> <b>Calvin S. Hawkins, Jr.</b> <input type="radio"/> <b>Jonathan White</b>
---

<b>County Council</b> <b>District 3</b> <b>Vote for 1</b> Concejo del Condado Distrito 3 Vote por Uno <input type="radio"/> <b>Sia Finoh</b> <input type="radio"/> <b>Eric C. Olson</b> <input type="radio"/> <b>Eve T. Shuman</b>
--

<b>Judge of the Circuit Court</b> <b>Circuit 7</b> <b>Vote for 1</b> Juez de la Corte de Circuito Circuito 7 Vote por Uno <input type="radio"/> <b>Brandon M. Burrell</b> <input type="radio"/> <b>Carol Ann Coderre</b> <input type="radio"/> <b>Malik Ali Shakur</b> <input type="radio"/> <b>Andrea D. Smith</b> <input type="radio"/> <b>Rhonda A. Wood</b>
---

<b>State's Attorney</b> <b>Vote for 1</b> Fiscal del Estado Vote por Uno <input type="radio"/> <b>Aisha Braveboy</b> Unopposed /Sin Oponente
---

<b>Clerk of the Circuit Court</b> <b>Vote for 1</b> Secretario de la Corte del Circuito Vote por Uno <input type="radio"/> <b>Mahasin El Amin</b> <input type="radio"/> <b>Laverne C. Henry</b>
---

<b>Register of Wills</b> <b>Vote for 1</b> Registrador Testamentario Vote por Uno <input type="radio"/> <b>Cereta A. Lee</b> Unopposed /Sin Oponente
<b>Judge of the Orphans' Court</b> <b>Vote for up to 3</b> Juez de la Corte de Huérfanos Vote por No Más de Tres <input type="radio"/> <b>Wendy Alise Cartwright</b> Unopposed /Sin Oponente
<input type="radio"/> <b>Jason A. DeLoach</b> Unopposed /Sin Oponente
<input type="radio"/> <b>Athena Malloy Groves</b> Unopposed /Sin Oponente
<b>Sheriff</b> <b>Vote for 1</b> Alguacil Vote por Uno <input type="radio"/> <b>John D.B. Carr</b>
<input type="radio"/> <b>Elliott W. Gibson</b>
<input type="radio"/> <b>Dave Grogan</b>
<input type="radio"/> <b>Sylvester E. Jones, Sr.</b>
<input type="radio"/> <b>Loralyn Mayo</b>
<b>Democratic Central Committee At Large District 21</b> <b>Vote for 1</b> <b>No more than half of the members can be elected from the same gender.</b> Comité Central Demócrata Representando el Condado Distrito 21 Vote por Uno No más de la mitad de los miembros pueden ser elegidos del mismo sexo. <input type="radio"/> <b>Keith R. Sydnor</b> Male /Masculino
<b>Democratic Central Committee At Large District 22</b> <b>Vote for 1</b> <b>No more than half of the members can be elected from the same gender.</b> Comité Central Demócrata Representando el Condado Distrito 22 Vote por Uno No más de la mitad de los miembros pueden ser elegidos del mismo sexo. <input type="radio"/> <b>Emmett V. Jordan</b> Male /Masculino

<b>Democratic Central Committee At Large District 23</b> <b>Vote for 1</b> <b>No more than half of the members can be elected from the same gender.</b> Comité Central Demócrata Representando el Condado Distrito 23 Vote por Uno No más de la mitad de los miembros pueden ser elegidos del mismo sexo. <input type="radio"/> <b>Babatunde Alegbeleye</b> Male /Masculino
<input type="radio"/> <b>Keenon James</b> Male /Masculino
<input type="radio"/> <b>Sylvia Johnson</b> Female /Femenino
<input type="radio"/> <b>Le Shaun Quander-Mosley</b> Female /Femenino
<b>Democratic Central Committee At Large District 24</b> <b>Vote for 1</b> <b>No more than half of the members can be elected from the same gender.</b> Comité Central Demócrata Representando el Condado Distrito 24 Vote por Uno No más de la mitad de los miembros pueden ser elegidos del mismo sexo. <input type="radio"/> <b>Rudy D. Anthony</b> Male /Masculino
<input type="radio"/> <b>Derrick L. Coley</b> Male /Masculino
<b>Democratic Central Committee At Large District 25</b> <b>Vote for 1</b> <b>No more than half of the members can be elected from the same gender.</b> Comité Central Demócrata Representando el Condado Distrito 25 Vote por Uno No más de la mitad de los miembros pueden ser elegidos del mismo sexo. <input type="radio"/> <b>Kent Roberson</b> Male /Masculino
<b>Democratic Central Committee At Large District 26</b> <b>Vote for 1</b> <b>No more than half of the members can be elected from the same gender.</b> Comité Central Demócrata Representando el Condado Distrito 26 Vote por Uno No más de la mitad de los miembros pueden ser elegidos del mismo sexo. <input type="radio"/> <b>Clate D. Jackson</b> Male /Masculino
<input type="radio"/> <b>Jason Lewis</b> Male /Masculino

<b>Democratic Central Committee At Large District 27</b> <b>Vote for 1</b> <b>No more than half of the members can be elected from the same gender.</b> Comité Central Demócrata Representando el Condado Distrito 27 Vote por Uno No más de la mitad de los miembros pueden ser elegidos del mismo sexo. <input type="radio"/> <b>Darrell C. Odom, Sr.</b> Male /Masculino
<b>Democratic Central Committee At Large District 47</b> <b>Vote for 1</b> <b>No more than half of the members can be elected from the same gender.</b> Comité Central Demócrata Representando el Condado Distrito 47 Vote por Uno No más de la mitad de los miembros pueden ser elegidos del mismo sexo. <input type="radio"/> <b>Sarahita Wyatt-Paige</b> Female /Femenino
<b>Democratic Central Committee District 22</b> <b>Vote for up to 3</b> <b>No more than half of the members can be elected from the same gender.</b> Comité Central Demócrata Distrito 22 Vote por No Más de Tres No más de la mitad de los miembros pueden ser elegidos del mismo sexo. <input type="radio"/> <b>Chike B. Croslin</b> Male /Masculino
<input type="radio"/> <b>Kony L. Serrano</b> Female /Femenino
<b>Nomination Vacant</b> /Nominación Vacante

**Official Ballot**  
**Gubernatorial Primary Election**  
**July 19, 2022**  
**State of Maryland, Prince George's County**  
**Democratic Ballot**

**BS DEM 277**  
**019-002**

Papeleta Electoral Oficial  
 Elección Primaria Gubernamental  
 19 de julio del 2022  
 Estado de Maryland, Condado de Prince George's  
 Papeleta del Partido Demócrata

**Instructions**  
**Instrucciones**

**Making Selections**  
**Seleccionando**



Fill in the oval to the left of the name of your choice. You must blacken the oval completely, and do not make any marks outside of the oval. You do not have to vote in every race.

Llene el óvalo a la izquierda del nombre de su selección. Debe rellenar el óvalo completamente y no haga ninguna marca fuera del óvalo. No tiene que votar en cada contienda.



Do not cross out or erase, or your vote may not count. If you make a mistake or a stray mark, you may ask for a new ballot.

No debe tachar o borrar, o su voto no se contará. Si comete un error o hace una marca demás, pueda solicitar una nueva papeleta.

<b>Governor / Lt. Governor</b> <b>Vote for 1</b> Gobernador / Vicegobernador Vote por Uno <input type="radio"/> <b>Rushern L. Baker, III</b> and /y <b>Nancy Navarro</b>
<input type="radio"/> <b>Jon Baron</b> and /y <b>Natalie Williams</b>
<input type="radio"/> <b>Peter Franchot</b> and /y <b>Monique Anderson-Walker</b>
<input type="radio"/> <b>Douglas F. Gansler</b> and /y <b>Candace Hollingsworth</b>
<input type="radio"/> <b>Ralph W. Jaffe</b> and /y <b>Mark Greben</b>
<input type="radio"/> <b>Ashwani Jain</b> and /y <b>LaTrece Hawkins Lytes</b>
<input type="radio"/> <b>John King</b> and /y <b>Michelle Daugherty Siri</b>
<input type="radio"/> <b>Wes Moore</b> and /y <b>Aruna Miller</b>
<input type="radio"/> <b>Tom Perez</b> and /y <b>Shannon Sneed</b>
<input type="radio"/> <b>Jerome M. Segal</b> and /y <b>Justinian M. Dispenza</b>

<b>Comptroller</b> <b>Vote for 1</b> Contralor Vote por Uno <input type="radio"/> <b>Timothy J. Adams</b> <input type="radio"/> <b>Brooke Elizabeth Lierman</b>
--

<b>Attorney General</b> <b>Vote for 1</b> Procurador General Vote por Uno <input type="radio"/> <b>Anthony G. Brown</b> <input type="radio"/> <b>Katie Curran O'Malley</b>
---

<b>U.S. Senator</b> <b>Vote for 1</b> Senador de los EE.UU. Vote por Uno <input type="radio"/> <b>Michelle L. Smith</b> <input type="radio"/> <b>Chris Van Hollen</b>
--

<b>Representative in Congress</b> <b>District 4</b> <b>Vote for 1</b> Representante en el Congreso Distrito 4 Vote por Uno <input type="radio"/> <b>Tammy Allison</b> <input type="radio"/> <b>Angela M. Angel</b> <input type="radio"/> <b>James Levi Curtis, Jr.</b> <input type="radio"/> <b>Donna F. Edwards</b> <input type="radio"/> <b>Matthew F. Fogg</b> <input type="radio"/> <b>Gregory Holmes</b> <input type="radio"/> <b>Glenn F. Ivey</b> <input type="radio"/> <b>Robert K. McGhee</b> <input type="radio"/> <b>Kim A. Shelton</b>
--

<b>State Senator</b> <b>District 22</b> <b>Vote for 1</b> Senador Estatal Distrito 22 Vote por Uno <input type="radio"/> <b>Rashad D. Lloyd</b> <input type="radio"/> <b>Paul G. Pinsky</b>
--

<b>House of Delegates</b> <b>District 22</b> <b>Vote for up to 3</b> Cámara de Delegados Distrito 22 Vote por No Más de Tres <input type="radio"/> <b>Anne Healey</b> <input type="radio"/> <b>Chiquita Jackson</b> <input type="radio"/> <b>Ashanti Martinez</b> <input type="radio"/> <b>Patrick A. Paschall</b> <input type="radio"/> <b>Alonzo T. Washington</b> <input type="radio"/> <b>Nicole A. Williams</b>
---

<b>County Executive</b> <b>Vote for 1</b> Ejecutivo del Condado Vote por Uno <input type="radio"/> <b>Angela D. Alsobrooks</b> <input type="radio"/> <b>Leigh Bodden</b> <input type="radio"/> <b>Billy W. Bridges</b> <input type="radio"/> <b>Sherman R. Hardy</b> <input type="radio"/> <b>Moisette Tonya Sweat</b>
--

<b>County Council At Large</b> <b>Vote for up to 2</b> Miembro del Concejo Representando el Condado Vote por No Más de Dos <input type="radio"/> <b>Rudy D. Anthony</b> <input type="radio"/> <b>Sam Elira, Sr.</b> <input type="radio"/> <b>Leo Bachi Eyombo</b> <input type="radio"/> <b>Mel Franklin</b> <input type="radio"/> <b>Stanford Fraser</b> <input type="radio"/> <b>Calvin S. Hawkins, Jr.</b> <input type="radio"/> <b>Jonathan White</b>
---

<b>County Council</b> <b>District 3</b> <b>Vote for 1</b> Concejo del Condado Distrito 3 Vote por Uno <input type="radio"/> <b>Sia Finoh</b> <input type="radio"/> <b>Eric C. Olson</b> <input type="radio"/> <b>Eve T. Shuman</b>
--

<b>Judge of the Circuit Court</b> <b>Circuit 7</b> <b>Vote for 1</b> Juez de la Corte de Circuito Circuito 7 Vote por Uno <input type="radio"/> <b>Brandon M. Burrell</b> <input type="radio"/> <b>Carol Ann Coderre</b> <input type="radio"/> <b>Malik Ali Shakur</b> <input type="radio"/> <b>Andrea D. Smith</b> <input type="radio"/> <b>Rhonda A. Wood</b>
---

<b>State's Attorney</b> <b>Vote for 1</b> Fiscal del Estado Vote por Uno <input type="radio"/> <b>Aisha Braveboy</b> Unopposed /Sin Oponente
---

<b>Clerk of the Circuit Court</b> <b>Vote for 1</b> Secretario de la Corte del Circuito Vote por Uno <input type="radio"/> <b>Mahasin El Amin</b> <input type="radio"/> <b>Laverne C. Henry</b>
---

<b>Register of Wills</b> <b>Vote for 1</b> Registrador Testamentario Vote por Uno <input type="radio"/> <b>Cereta A. Lee</b> Unopposed /Sin Oponente
<b>Judge of the Orphans' Court</b> <b>Vote for up to 3</b> Juez de la Corte de Huérfanos Vote por No Más de Tres <input type="radio"/> <b>Wendy Alise Cartwright</b> Unopposed /Sin Oponente
<input type="radio"/> <b>Jason A. DeLoach</b> Unopposed /Sin Oponente
<input type="radio"/> <b>Athena Malloy Groves</b> Unopposed /Sin Oponente
<b>Sheriff</b> <b>Vote for 1</b> Alguacil Vote por Uno <input type="radio"/> <b>John D.B. Carr</b>
<input type="radio"/> <b>Elliott W. Gibson</b>
<input type="radio"/> <b>Dave Grogan</b>
<input type="radio"/> <b>Sylvester E. Jones, Sr.</b>
<input type="radio"/> <b>Loralyn Mayo</b>
<b>Democratic Central Committee At Large District 21</b> <b>Vote for 1</b> <b>No more than half of the members can be elected from the same gender.</b> Comité Central Demócrata Representando el Condado Distrito 21 Vote por Uno No más de la mitad de los miembros pueden ser elegidos del mismo sexo. <input type="radio"/> <b>Keith R. Sydnor</b> Male /Masculino
<b>Democratic Central Committee At Large District 22</b> <b>Vote for 1</b> <b>No more than half of the members can be elected from the same gender.</b> Comité Central Demócrata Representando el Condado Distrito 22 Vote por Uno No más de la mitad de los miembros pueden ser elegidos del mismo sexo. <input type="radio"/> <b>Emmett V. Jordan</b> Male /Masculino

<b>Democratic Central Committee At Large District 23</b> <b>Vote for 1</b> <b>No more than half of the members can be elected from the same gender.</b> Comité Central Demócrata Representando el Condado Distrito 23 Vote por Uno No más de la mitad de los miembros pueden ser elegidos del mismo sexo. <input type="radio"/> <b>Babatunde Alegbeleye</b> Male /Masculino
<input type="radio"/> <b>Keenon James</b> Male /Masculino
<input type="radio"/> <b>Sylvia Johnson</b> Female /Femenino
<input type="radio"/> <b>Le Shaun Quander-Mosley</b> Female /Femenino
<b>Democratic Central Committee At Large District 24</b> <b>Vote for 1</b> <b>No more than half of the members can be elected from the same gender.</b> Comité Central Demócrata Representando el Condado Distrito 24 Vote por Uno No más de la mitad de los miembros pueden ser elegidos del mismo sexo. <input type="radio"/> <b>Rudy D. Anthony</b> Male /Masculino
<input type="radio"/> <b>Derrick L. Coley</b> Male /Masculino
<b>Democratic Central Committee At Large District 25</b> <b>Vote for 1</b> <b>No more than half of the members can be elected from the same gender.</b> Comité Central Demócrata Representando el Condado Distrito 25 Vote por Uno No más de la mitad de los miembros pueden ser elegidos del mismo sexo. <input type="radio"/> <b>Kent Roberson</b> Male /Masculino
<b>Democratic Central Committee At Large District 26</b> <b>Vote for 1</b> <b>No more than half of the members can be elected from the same gender.</b> Comité Central Demócrata Representando el Condado Distrito 26 Vote por Uno No más de la mitad de los miembros pueden ser elegidos del mismo sexo. <input type="radio"/> <b>Clate D. Jackson</b> Male /Masculino
<input type="radio"/> <b>Jason Lewis</b> Male /Masculino

<b>Democratic Central Committee At Large District 27</b> <b>Vote for 1</b> <b>No more than half of the members can be elected from the same gender.</b> Comité Central Demócrata Representando el Condado Distrito 27 Vote por Uno No más de la mitad de los miembros pueden ser elegidos del mismo sexo. <input type="radio"/> <b>Darrell C. Odom, Sr.</b> Male /Masculino
<b>Democratic Central Committee At Large District 47</b> <b>Vote for 1</b> <b>No more than half of the members can be elected from the same gender.</b> Comité Central Demócrata Representando el Condado Distrito 47 Vote por Uno No más de la mitad de los miembros pueden ser elegidos del mismo sexo. <input type="radio"/> <b>Sarahita Wyatt-Paige</b> Female /Femenino
<b>Democratic Central Committee District 22</b> <b>Vote for up to 3</b> <b>No more than half of the members can be elected from the same gender.</b> Comité Central Demócrata Distrito 22 Vote por No Más de Tres No más de la mitad de los miembros pueden ser elegidos del mismo sexo. <input type="radio"/> <b>Chike B. Croslin</b> Male /Masculino
<input type="radio"/> <b>Kony L. Serrano</b> Female /Femenino
<b>Nomination Vacant</b> /Nominación Vacante

**Official Ballot**  
**Gubernatorial Primary Election**  
**July 19, 2022**  
**State of Maryland, Prince George's County**  
**Democratic Ballot**

**BS DEM 278**  
**019-003**

Papeleta Electoral Oficial  
 Elección Primaria Gubernamental  
 19 de julio del 2022  
 Estado de Maryland, Condado de Prince George's  
 Papeleta del Partido Demócrata

**Instructions**  
**Instrucciones**

**Making Selections**  
**Seleccionando**



Fill in the oval to the left of the name of your choice. You must blacken the oval completely, and do not make any marks outside of the oval. You do not have to vote in every race.

Llene el óvalo a la izquierda del nombre de su selección. Debe rellenar el óvalo completamente y no haga ninguna marca fuera del óvalo. No tiene que votar en cada contienda.



Do not cross out or erase, or your vote may not count. If you make a mistake or a stray mark, you may ask for a new ballot.

No debe tachar o borrar, o su voto no se contará. Si comete un error o hace una marca demás, pueda solicitar una nueva papeleta.

<b>Governor / Lt. Governor</b> <b>Vote for 1</b> Gobernador / Vicegobernador Vote por Uno <input type="radio"/> <b>Rushern L. Baker, III</b> and /y <b>Nancy Navarro</b>
<input type="radio"/> <b>Jon Baron</b> and /y <b>Natalie Williams</b>
<input type="radio"/> <b>Peter Franchot</b> and /y <b>Monique Anderson-Walker</b>
<input type="radio"/> <b>Douglas F. Gansler</b> and /y <b>Candace Hollingsworth</b>
<input type="radio"/> <b>Ralph W. Jaffe</b> and /y <b>Mark Greben</b>
<input type="radio"/> <b>Ashwani Jain</b> and /y <b>LaTrece Hawkins Lytes</b>
<input type="radio"/> <b>John King</b> and /y <b>Michelle Daugherty Siri</b>
<input type="radio"/> <b>Wes Moore</b> and /y <b>Aruna Miller</b>
<input type="radio"/> <b>Tom Perez</b> and /y <b>Shannon Sneed</b>
<input type="radio"/> <b>Jerome M. Segal</b> and /y <b>Justinian M. Dispenza</b>

<b>Comptroller</b> <b>Vote for 1</b> Contralor Vote por Uno <input type="radio"/> <b>Timothy J. Adams</b> <input type="radio"/> <b>Brooke Elizabeth Lierman</b>
--

<b>Attorney General</b> <b>Vote for 1</b> Procurador General Vote por Uno <input type="radio"/> <b>Anthony G. Brown</b> <input type="radio"/> <b>Katie Curran O'Malley</b>
---

<b>U.S. Senator</b> <b>Vote for 1</b> Senador de los EE.UU. Vote por Uno <input type="radio"/> <b>Michelle L. Smith</b> <input type="radio"/> <b>Chris Van Hollen</b>
--

<b>Representative in Congress</b> <b>District 4</b> <b>Vote for 1</b> Representante en el Congreso Distrito 4 Vote por Uno <input type="radio"/> <b>Tammy Allison</b> <input type="radio"/> <b>Angela M. Angel</b> <input type="radio"/> <b>James Levi Curtis, Jr.</b> <input type="radio"/> <b>Donna F. Edwards</b> <input type="radio"/> <b>Matthew F. Fogg</b> <input type="radio"/> <b>Gregory Holmes</b> <input type="radio"/> <b>Glenn F. Ivey</b> <input type="radio"/> <b>Robert K. McGhee</b> <input type="radio"/> <b>Kim A. Shelton</b>
--

<b>State Senator</b> <b>District 22</b> <b>Vote for 1</b> Senador Estatal Distrito 22 Vote por Uno <input type="radio"/> <b>Rashad D. Lloyd</b> <input type="radio"/> <b>Paul G. Pinsky</b>
--

<b>House of Delegates</b> <b>District 22</b> <b>Vote for up to 3</b> Cámara de Delegados Distrito 22 Vote por No Más de Tres <input type="radio"/> <b>Anne Healey</b> <input type="radio"/> <b>Chiquita Jackson</b> <input type="radio"/> <b>Ashanti Martinez</b> <input type="radio"/> <b>Patrick A. Paschall</b> <input type="radio"/> <b>Alonzo T. Washington</b> <input type="radio"/> <b>Nicole A. Williams</b>
---

<b>County Executive</b> <b>Vote for 1</b> Ejecutivo del Condado Vote por Uno <input type="radio"/> <b>Angela D. Alsobrooks</b> <input type="radio"/> <b>Leigh Bodden</b> <input type="radio"/> <b>Billy W. Bridges</b> <input type="radio"/> <b>Sherman R. Hardy</b> <input type="radio"/> <b>Moisette Tonya Sweat</b>
--

<b>County Council At Large</b> <b>Vote for up to 2</b> Miembro del Concejo Representando el Condado Vote por No Más de Dos <input type="radio"/> <b>Rudy D. Anthony</b> <input type="radio"/> <b>Sam Elira, Sr.</b> <input type="radio"/> <b>Leo Bachi Eyombo</b> <input type="radio"/> <b>Mel Franklin</b> <input type="radio"/> <b>Stanford Fraser</b> <input type="radio"/> <b>Calvin S. Hawkins, Jr.</b> <input type="radio"/> <b>Jonathan White</b>
---

<b>County Council</b> <b>District 3</b> <b>Vote for 1</b> Concejo del Condado Distrito 3 Vote por Uno <input type="radio"/> <b>Sia Finoh</b> <input type="radio"/> <b>Eric C. Olson</b> <input type="radio"/> <b>Eve T. Shuman</b>
--

<b>Judge of the Circuit Court</b> <b>Circuit 7</b> <b>Vote for 1</b> Juez de la Corte de Circuito Circuito 7 Vote por Uno <input type="radio"/> <b>Brandon M. Burrell</b> <input type="radio"/> <b>Carol Ann Coderre</b> <input type="radio"/> <b>Malik Ali Shakur</b> <input type="radio"/> <b>Andrea D. Smith</b> <input type="radio"/> <b>Rhonda A. Wood</b>
---

<b>State's Attorney</b> <b>Vote for 1</b> Fiscal del Estado Vote por Uno <input type="radio"/> <b>Aisha Braveboy</b> Unopposed /Sin Oponente
---

<b>Clerk of the Circuit Court</b> <b>Vote for 1</b> Secretario de la Corte del Circuito Vote por Uno <input type="radio"/> <b>Mahasin El Amin</b> <input type="radio"/> <b>Laverne C. Henry</b>
---

<b>Register of Wills</b> <b>Vote for 1</b> Registrador Testamentario Vote por Uno <input type="radio"/> <b>Cereta A. Lee</b> Unopposed /Sin Oponente
<b>Judge of the Orphans' Court</b> <b>Vote for up to 3</b> Juez de la Corte de Huérfanos Vote por No Más de Tres <input type="radio"/> <b>Wendy Alise Cartwright</b> Unopposed /Sin Oponente
<input type="radio"/> <b>Jason A. DeLoach</b> Unopposed /Sin Oponente
<input type="radio"/> <b>Athena Malloy Groves</b> Unopposed /Sin Oponente
<b>Sheriff</b> <b>Vote for 1</b> Alguacil Vote por Uno <input type="radio"/> <b>John D.B. Carr</b>
<input type="radio"/> <b>Elliott W. Gibson</b>
<input type="radio"/> <b>Dave Grogan</b>
<input type="radio"/> <b>Sylvester E. Jones, Sr.</b>
<input type="radio"/> <b>Loralyn Mayo</b>
<b>Democratic Central Committee At Large District 21</b> <b>Vote for 1</b> <b>No more than half of the members can be elected from the same gender.</b> Comité Central Demócrata Representando el Condado Distrito 21 Vote por Uno No más de la mitad de los miembros pueden ser elegidos del mismo sexo. <input type="radio"/> <b>Keith R. Sydnor</b> Male /Masculino
<b>Democratic Central Committee At Large District 22</b> <b>Vote for 1</b> <b>No more than half of the members can be elected from the same gender.</b> Comité Central Demócrata Representando el Condado Distrito 22 Vote por Uno No más de la mitad de los miembros pueden ser elegidos del mismo sexo. <input type="radio"/> <b>Emmett V. Jordan</b> Male /Masculino

<b>Democratic Central Committee At Large District 23</b> <b>Vote for 1</b> <b>No more than half of the members can be elected from the same gender.</b> Comité Central Demócrata Representando el Condado Distrito 23 Vote por Uno No más de la mitad de los miembros pueden ser elegidos del mismo sexo. <input type="radio"/> <b>Babatunde Alegbeleye</b> Male /Masculino
<input type="radio"/> <b>Keenon James</b> Male /Masculino
<input type="radio"/> <b>Sylvia Johnson</b> Female /Femenino
<input type="radio"/> <b>Le Shaun Quander-Mosley</b> Female /Femenino
<b>Democratic Central Committee At Large District 24</b> <b>Vote for 1</b> <b>No more than half of the members can be elected from the same gender.</b> Comité Central Demócrata Representando el Condado Distrito 24 Vote por Uno No más de la mitad de los miembros pueden ser elegidos del mismo sexo. <input type="radio"/> <b>Rudy D. Anthony</b> Male /Masculino
<input type="radio"/> <b>Derrick L. Coley</b> Male /Masculino
<b>Democratic Central Committee At Large District 25</b> <b>Vote for 1</b> <b>No more than half of the members can be elected from the same gender.</b> Comité Central Demócrata Representando el Condado Distrito 25 Vote por Uno No más de la mitad de los miembros pueden ser elegidos del mismo sexo. <input type="radio"/> <b>Kent Roberson</b> Male /Masculino
<b>Democratic Central Committee At Large District 26</b> <b>Vote for 1</b> <b>No more than half of the members can be elected from the same gender.</b> Comité Central Demócrata Representando el Condado Distrito 26 Vote por Uno No más de la mitad de los miembros pueden ser elegidos del mismo sexo. <input type="radio"/> <b>Clate D. Jackson</b> Male /Masculino
<input type="radio"/> <b>Jason Lewis</b> Male /Masculino

<b>Democratic Central Committee At Large District 27</b> <b>Vote for 1</b> <b>No more than half of the members can be elected from the same gender.</b> Comité Central Demócrata Representando el Condado Distrito 27 Vote por Uno No más de la mitad de los miembros pueden ser elegidos del mismo sexo. <input type="radio"/> <b>Darrell C. Odom, Sr.</b> Male /Masculino
<b>Democratic Central Committee At Large District 47</b> <b>Vote for 1</b> <b>No more than half of the members can be elected from the same gender.</b> Comité Central Demócrata Representando el Condado Distrito 47 Vote por Uno No más de la mitad de los miembros pueden ser elegidos del mismo sexo. <input type="radio"/> <b>Sarahita Wyatt-Paige</b> Female /Femenino
<b>Democratic Central Committee District 22</b> <b>Vote for up to 3</b> <b>No more than half of the members can be elected from the same gender.</b> Comité Central Demócrata Distrito 22 Vote por No Más de Tres No más de la mitad de los miembros pueden ser elegidos del mismo sexo. <input type="radio"/> <b>Chike B. Croslin</b> Male /Masculino
<input type="radio"/> <b>Kony L. Serrano</b> Female /Femenino
<b>Nomination Vacant</b> /Nominación Vacante



**Official Ballot**  
**Gubernatorial Primary Election**  
**July 19, 2022**  
**State of Maryland, Prince George's County**  
**Democratic Ballot**

**BS DEM 279**  
**019-004**

Papeleta Electoral Oficial  
 Elección Primaria Gubernamental  
 19 de julio del 2022  
 Estado de Maryland, Condado de Prince George's  
 Papeleta del Partido Demócrata

**Instructions**  
**Instrucciones**

**Making Selections**  
**Seleccionando**

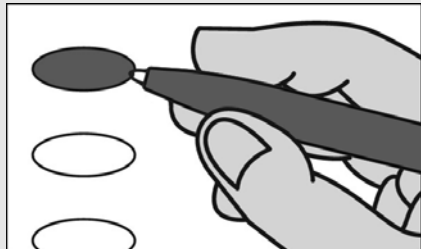

Fill in the oval to the left of the name of your choice. You must blacken the oval completely, and do not make any marks outside of the oval. You do not have to vote in every race.

Llene el óvalo a la izquierda del nombre de su selección. Debe rellenar el óvalo completamente y no haga ninguna marca fuera del óvalo. No tiene que votar en cada contienda.



Do not cross out or erase, or your vote may not count. If you make a mistake or a stray mark, you may ask for a new ballot.

No debe tachar o borrar, o su voto no se contará. Si comete un error o hace una marca demás, pueda solicitar una nueva papeleta.

<b>Governor / Lt. Governor</b> <b>Vote for 1</b> Gobernador / Vicegobernador Vote por Uno <input type="radio"/> <b>Rushern L. Baker, III</b> and /y <b>Nancy Navarro</b>
<input type="radio"/> <b>Jon Baron</b> and /y <b>Natalie Williams</b>
<input type="radio"/> <b>Peter Franchot</b> and /y <b>Monique Anderson-Walker</b>
<input type="radio"/> <b>Douglas F. Gansler</b> and /y <b>Candace Hollingsworth</b>
<input type="radio"/> <b>Ralph W. Jaffe</b> and /y <b>Mark Greben</b>
<input type="radio"/> <b>Ashwani Jain</b> and /y <b>LaTrece Hawkins Lytes</b>
<input type="radio"/> <b>John King</b> and /y <b>Michelle Daugherty Siri</b>
<input type="radio"/> <b>Wes Moore</b> and /y <b>Aruna Miller</b>
<input type="radio"/> <b>Tom Perez</b> and /y <b>Shannon Sneed</b>
<input type="radio"/> <b>Jerome M. Segal</b> and /y <b>Justinian M. Dispenza</b>

<b>Comptroller</b> <b>Vote for 1</b> Contralor Vote por Uno <input type="radio"/> <b>Timothy J. Adams</b> <input type="radio"/> <b>Brooke Elizabeth Lierman</b>
--

<b>Attorney General</b> <b>Vote for 1</b> Procurador General Vote por Uno <input type="radio"/> <b>Anthony G. Brown</b> <input type="radio"/> <b>Katie Curran O'Malley</b>
---

<b>U.S. Senator</b> <b>Vote for 1</b> Senador de los EE.UU. Vote por Uno <input type="radio"/> <b>Michelle L. Smith</b> <input type="radio"/> <b>Chris Van Hollen</b>
--

<b>Representative in Congress</b> <b>District 4</b> <b>Vote for 1</b> Representante en el Congreso Distrito 4 Vote por Uno <input type="radio"/> <b>Tammy Allison</b> <input type="radio"/> <b>Angela M. Angel</b> <input type="radio"/> <b>James Levi Curtis, Jr.</b> <input type="radio"/> <b>Donna F. Edwards</b> <input type="radio"/> <b>Matthew F. Fogg</b> <input type="radio"/> <b>Gregory Holmes</b> <input type="radio"/> <b>Glenn F. Ivey</b> <input type="radio"/> <b>Robert K. McGhee</b> <input type="radio"/> <b>Kim A. Shelton</b>
--

<b>State Senator</b> <b>District 22</b> <b>Vote for 1</b> Senador Estatal Distrito 22 Vote por Uno <input type="radio"/> <b>Rashad D. Lloyd</b> <input type="radio"/> <b>Paul G. Pinsky</b>
--

<b>House of Delegates</b> <b>District 22</b> <b>Vote for up to 3</b> Cámara de Delegados Distrito 22 Vote por No Más de Tres <input type="radio"/> <b>Anne Healey</b> <input type="radio"/> <b>Chiquita Jackson</b> <input type="radio"/> <b>Ashanti Martinez</b> <input type="radio"/> <b>Patrick A. Paschall</b> <input type="radio"/> <b>Alonzo T. Washington</b> <input type="radio"/> <b>Nicole A. Williams</b>
---

<b>County Executive</b> <b>Vote for 1</b> Ejecutivo del Condado Vote por Uno <input type="radio"/> <b>Angela D. Alsobrooks</b> <input type="radio"/> <b>Leigh Bodden</b> <input type="radio"/> <b>Billy W. Bridges</b> <input type="radio"/> <b>Sherman R. Hardy</b> <input type="radio"/> <b>Moisette Tonya Sweat</b>
--

<b>County Council At Large</b> <b>Vote for up to 2</b> Miembro del Concejo Representando el Condado Vote por No Más de Dos <input type="radio"/> <b>Rudy D. Anthony</b> <input type="radio"/> <b>Sam Elira, Sr.</b> <input type="radio"/> <b>Leo Bachi Eyombo</b> <input type="radio"/> <b>Mel Franklin</b> <input type="radio"/> <b>Stanford Fraser</b> <input type="radio"/> <b>Calvin S. Hawkins, Jr.</b> <input type="radio"/> <b>Jonathan White</b>
---

<b>County Council</b> <b>District 3</b> <b>Vote for 1</b> Concejo del Condado Distrito 3 Vote por Uno <input type="radio"/> <b>Sia Finoh</b> <input type="radio"/> <b>Eric C. Olson</b> <input type="radio"/> <b>Eve T. Shuman</b>
--

<b>Judge of the Circuit Court</b> <b>Circuit 7</b> <b>Vote for 1</b> Juez de la Corte de Circuito Circuito 7 Vote por Uno <input type="radio"/> <b>Brandon M. Burrell</b> <input type="radio"/> <b>Carol Ann Coderre</b> <input type="radio"/> <b>Malik Ali Shakur</b> <input type="radio"/> <b>Andrea D. Smith</b> <input type="radio"/> <b>Rhonda A. Wood</b>
---

<b>State's Attorney</b> <b>Vote for 1</b> Fiscal del Estado Vote por Uno <input type="radio"/> <b>Aisha Braveboy</b> Unopposed /Sin Oponente
---

<b>Clerk of the Circuit Court</b> <b>Vote for 1</b> Secretario de la Corte del Circuito Vote por Uno <input type="radio"/> <b>Mahasin El Amin</b> <input type="radio"/> <b>Laverne C. Henry</b>
---

<b>Register of Wills</b> <b>Vote for 1</b> Registrador Testamentario Vote por Uno <input type="radio"/> <b>Cereta A. Lee</b> Unopposed /Sin Oponente
<b>Judge of the Orphans' Court</b> <b>Vote for up to 3</b> Juez de la Corte de Huérfanos Vote por No Más de Tres <input type="radio"/> <b>Wendy Alise Cartwright</b> Unopposed /Sin Oponente
<input type="radio"/> <b>Jason A. DeLoach</b> Unopposed /Sin Oponente
<input type="radio"/> <b>Athena Malloy Groves</b> Unopposed /Sin Oponente
<b>Sheriff</b> <b>Vote for 1</b> Alguacil Vote por Uno <input type="radio"/> <b>John D.B. Carr</b>
<input type="radio"/> <b>Elliott W. Gibson</b>
<input type="radio"/> <b>Dave Grogan</b>
<input type="radio"/> <b>Sylvester E. Jones, Sr.</b>
<input type="radio"/> <b>Loralyn Mayo</b>
<b>Democratic Central Committee At Large District 21</b> <b>Vote for 1</b> <b>No more than half of the members can be elected from the same gender.</b> Comité Central Demócrata Representando el Condado Distrito 21 Vote por Uno No más de la mitad de los miembros pueden ser elegidos del mismo sexo. <input type="radio"/> <b>Keith R. Sydnor</b> Male /Masculino
<b>Democratic Central Committee At Large District 22</b> <b>Vote for 1</b> <b>No more than half of the members can be elected from the same gender.</b> Comité Central Demócrata Representando el Condado Distrito 22 Vote por Uno No más de la mitad de los miembros pueden ser elegidos del mismo sexo. <input type="radio"/> <b>Emmett V. Jordan</b> Male /Masculino

<b>Democratic Central Committee At Large District 23</b> <b>Vote for 1</b> <b>No more than half of the members can be elected from the same gender.</b> Comité Central Demócrata Representando el Condado Distrito 23 Vote por Uno No más de la mitad de los miembros pueden ser elegidos del mismo sexo. <input type="radio"/> <b>Babatunde Alegbeleye</b> Male /Masculino
<input type="radio"/> <b>Keenon James</b> Male /Masculino
<input type="radio"/> <b>Sylvia Johnson</b> Female /Femenino
<input type="radio"/> <b>Le Shaun Quander-Mosley</b> Female /Femenino
<b>Democratic Central Committee At Large District 24</b> <b>Vote for 1</b> <b>No more than half of the members can be elected from the same gender.</b> Comité Central Demócrata Representando el Condado Distrito 24 Vote por Uno No más de la mitad de los miembros pueden ser elegidos del mismo sexo. <input type="radio"/> <b>Rudy D. Anthony</b> Male /Masculino
<input type="radio"/> <b>Derrick L. Coley</b> Male /Masculino
<b>Democratic Central Committee At Large District 25</b> <b>Vote for 1</b> <b>No more than half of the members can be elected from the same gender.</b> Comité Central Demócrata Representando el Condado Distrito 25 Vote por Uno No más de la mitad de los miembros pueden ser elegidos del mismo sexo. <input type="radio"/> <b>Kent Roberson</b> Male /Masculino
<b>Democratic Central Committee At Large District 26</b> <b>Vote for 1</b> <b>No more than half of the members can be elected from the same gender.</b> Comité Central Demócrata Representando el Condado Distrito 26 Vote por Uno No más de la mitad de los miembros pueden ser elegidos del mismo sexo. <input type="radio"/> <b>Clate D. Jackson</b> Male /Masculino
<input type="radio"/> <b>Jason Lewis</b> Male /Masculino

<b>Democratic Central Committee At Large District 27</b> <b>Vote for 1</b> <b>No more than half of the members can be elected from the same gender.</b> Comité Central Demócrata Representando el Condado Distrito 27 Vote por Uno No más de la mitad de los miembros pueden ser elegidos del mismo sexo. <input type="radio"/> <b>Darrell C. Odom, Sr.</b> Male /Masculino
<b>Democratic Central Committee At Large District 47</b> <b>Vote for 1</b> <b>No more than half of the members can be elected from the same gender.</b> Comité Central Demócrata Representando el Condado Distrito 47 Vote por Uno No más de la mitad de los miembros pueden ser elegidos del mismo sexo. <input type="radio"/> <b>Sarahita Wyatt-Paige</b> Female /Femenino
<b>Democratic Central Committee District 22</b> <b>Vote for up to 3</b> <b>No more than half of the members can be elected from the same gender.</b> Comité Central Demócrata Distrito 22 Vote por No Más de Tres No más de la mitad de los miembros pueden ser elegidos del mismo sexo. <input type="radio"/> <b>Chike B. Croslin</b> Male /Masculino
<input type="radio"/> <b>Kony L. Serrano</b> Female /Femenino
<b>Nomination Vacant</b> /Nominación Vacante

**Official Ballot**  
**Gubernatorial Primary Election**  
**July 19, 2022**  
**State of Maryland, Prince George's County**  
**Democratic Ballot**

**BS DEM 280**  
**019-005**

Papeleta Electoral Oficial  
 Elección Primaria Gubernamental  
 19 de julio del 2022  
 Estado de Maryland, Condado de Prince George's  
 Papeleta del Partido Demócrata

**Instructions**  
**Instrucciones**

**Making Selections**  
**Seleccionando**



Fill in the oval to the left of the name of your choice. You must blacken the oval completely, and do not make any marks outside of the oval. You do not have to vote in every race.

Llene el óvalo a la izquierda del nombre de su selección. Debe rellenar el óvalo completamente y no haga ninguna marca fuera del óvalo. No tiene que votar en cada contienda.



Do not cross out or erase, or your vote may not count. If you make a mistake or a stray mark, you may ask for a new ballot.

No debe tachar o borrar, o su voto no se contará. Si comete un error o hace una marca demás, pueda solicitar una nueva papeleta.

<b>Governor / Lt. Governor</b> <b>Vote for 1</b> Gobernador / Vicegobernador Vote por Uno <input type="radio"/> <b>Rushern L. Baker, III</b> and /y <b>Nancy Navarro</b>
<input type="radio"/> <b>Jon Baron</b> and /y <b>Natalie Williams</b>
<input type="radio"/> <b>Peter Franchot</b> and /y <b>Monique Anderson-Walker</b>
<input type="radio"/> <b>Douglas F. Gansler</b> and /y <b>Candace Hollingsworth</b>
<input type="radio"/> <b>Ralph W. Jaffe</b> and /y <b>Mark Greben</b>
<input type="radio"/> <b>Ashwani Jain</b> and /y <b>LaTrece Hawkins Lytes</b>
<input type="radio"/> <b>John King</b> and /y <b>Michelle Daugherty Siri</b>
<input type="radio"/> <b>Wes Moore</b> and /y <b>Aruna Miller</b>
<input type="radio"/> <b>Tom Perez</b> and /y <b>Shannon Sneed</b>
<input type="radio"/> <b>Jerome M. Segal</b> and /y <b>Justinian M. Dispenza</b>

<b>Comptroller</b> <b>Vote for 1</b> Contralor Vote por Uno <input type="radio"/> <b>Timothy J. Adams</b> <input type="radio"/> <b>Brooke Elizabeth Lierman</b>
--

<b>Attorney General</b> <b>Vote for 1</b> Procurador General Vote por Uno <input type="radio"/> <b>Anthony G. Brown</b> <input type="radio"/> <b>Katie Curran O'Malley</b>
---

<b>U.S. Senator</b> <b>Vote for 1</b> Senador de los EE.UU. Vote por Uno <input type="radio"/> <b>Michelle L. Smith</b> <input type="radio"/> <b>Chris Van Hollen</b>
--

<b>Representative in Congress</b> <b>District 4</b> <b>Vote for 1</b> Representante en el Congreso Distrito 4 Vote por Uno <input type="radio"/> <b>Tammy Allison</b> <input type="radio"/> <b>Angela M. Angel</b> <input type="radio"/> <b>James Levi Curtis, Jr.</b> <input type="radio"/> <b>Donna F. Edwards</b> <input type="radio"/> <b>Matthew F. Fogg</b> <input type="radio"/> <b>Gregory Holmes</b> <input type="radio"/> <b>Glenn F. Ivey</b> <input type="radio"/> <b>Robert K. McGhee</b> <input type="radio"/> <b>Kim A. Shelton</b>
--

<b>State Senator</b> <b>District 22</b> <b>Vote for 1</b> Senador Estatal Distrito 22 Vote por Uno <input type="radio"/> <b>Rashad D. Lloyd</b> <input type="radio"/> <b>Paul G. Pinsky</b>
--

<b>House of Delegates</b> <b>District 22</b> <b>Vote for up to 3</b> Cámara de Delegados Distrito 22 Vote por No Más de Tres <input type="radio"/> <b>Anne Healey</b> <input type="radio"/> <b>Chiquita Jackson</b> <input type="radio"/> <b>Ashanti Martinez</b> <input type="radio"/> <b>Patrick A. Paschall</b> <input type="radio"/> <b>Alonzo T. Washington</b> <input type="radio"/> <b>Nicole A. Williams</b>
---

<b>County Executive</b> <b>Vote for 1</b> Ejecutivo del Condado Vote por Uno <input type="radio"/> <b>Angela D. Alsobrooks</b> <input type="radio"/> <b>Leigh Bodden</b> <input type="radio"/> <b>Billy W. Bridges</b> <input type="radio"/> <b>Sherman R. Hardy</b> <input type="radio"/> <b>Moisette Tonya Sweat</b>
--

<b>County Council At Large</b> <b>Vote for up to 2</b> Miembro del Concejo Representando el Condado Vote por No Más de Dos <input type="radio"/> <b>Rudy D. Anthony</b> <input type="radio"/> <b>Sam Elira, Sr.</b> <input type="radio"/> <b>Leo Bachi Eyombo</b> <input type="radio"/> <b>Mel Franklin</b> <input type="radio"/> <b>Stanford Fraser</b> <input type="radio"/> <b>Calvin S. Hawkins, Jr.</b> <input type="radio"/> <b>Jonathan White</b>
---

<b>County Council</b> <b>District 3</b> <b>Vote for 1</b> Concejo del Condado Distrito 3 Vote por Uno <input type="radio"/> <b>Sia Finoh</b> <input type="radio"/> <b>Eric C. Olson</b> <input type="radio"/> <b>Eve T. Shuman</b>
--

<b>Judge of the Circuit Court</b> <b>Circuit 7</b> <b>Vote for 1</b> Juez de la Corte de Circuito Circuito 7 Vote por Uno <input type="radio"/> <b>Brandon M. Burrell</b> <input type="radio"/> <b>Carol Ann Coderre</b> <input type="radio"/> <b>Malik Ali Shakur</b> <input type="radio"/> <b>Andrea D. Smith</b> <input type="radio"/> <b>Rhonda A. Wood</b>
---

<b>State's Attorney</b> <b>Vote for 1</b> Fiscal del Estado Vote por Uno <input type="radio"/> <b>Aisha Braveboy</b> Unopposed /Sin Oponente
---

<b>Clerk of the Circuit Court</b> <b>Vote for 1</b> Secretario de la Corte del Circuito Vote por Uno <input type="radio"/> <b>Mahasin El Amin</b> <input type="radio"/> <b>Laverne C. Henry</b>
---

<b>Register of Wills</b> <b>Vote for 1</b> Registrador Testamentario Vote por Uno <input type="radio"/> <b>Cereta A. Lee</b> Unopposed /Sin Oponente
<b>Judge of the Orphans' Court</b> <b>Vote for up to 3</b> Juez de la Corte de Huérfanos Vote por No Más de Tres <input type="radio"/> <b>Wendy Alise Cartwright</b> Unopposed /Sin Oponente
<input type="radio"/> <b>Jason A. DeLoach</b> Unopposed /Sin Oponente
<input type="radio"/> <b>Athena Malloy Groves</b> Unopposed /Sin Oponente
<b>Sheriff</b> <b>Vote for 1</b> Alguacil Vote por Uno <input type="radio"/> <b>John D.B. Carr</b>
<input type="radio"/> <b>Elliott W. Gibson</b>
<input type="radio"/> <b>Dave Grogan</b>
<input type="radio"/> <b>Sylvester E. Jones, Sr.</b>
<input type="radio"/> <b>Loralyn Mayo</b>
<b>Democratic Central Committee At Large District 21</b> <b>Vote for 1</b> <b>No more than half of the members can be elected from the same gender.</b> Comité Central Demócrata Representando el Condado Distrito 21 Vote por Uno No más de la mitad de los miembros pueden ser elegidos del mismo sexo. <input type="radio"/> <b>Keith R. Sydnor</b> Male /Masculino
<b>Democratic Central Committee At Large District 22</b> <b>Vote for 1</b> <b>No more than half of the members can be elected from the same gender.</b> Comité Central Demócrata Representando el Condado Distrito 22 Vote por Uno No más de la mitad de los miembros pueden ser elegidos del mismo sexo. <input type="radio"/> <b>Emmett V. Jordan</b> Male /Masculino

<b>Democratic Central Committee At Large District 23</b> <b>Vote for 1</b> <b>No more than half of the members can be elected from the same gender.</b> Comité Central Demócrata Representando el Condado Distrito 23 Vote por Uno No más de la mitad de los miembros pueden ser elegidos del mismo sexo. <input type="radio"/> <b>Babatunde Alegbeleye</b> Male /Masculino
<input type="radio"/> <b>Keenon James</b> Male /Masculino
<input type="radio"/> <b>Sylvia Johnson</b> Female /Femenino
<input type="radio"/> <b>Le Shaun Quander-Mosley</b> Female /Femenino
<b>Democratic Central Committee At Large District 24</b> <b>Vote for 1</b> <b>No more than half of the members can be elected from the same gender.</b> Comité Central Demócrata Representando el Condado Distrito 24 Vote por Uno No más de la mitad de los miembros pueden ser elegidos del mismo sexo. <input type="radio"/> <b>Rudy D. Anthony</b> Male /Masculino
<input type="radio"/> <b>Derrick L. Coley</b> Male /Masculino
<b>Democratic Central Committee At Large District 25</b> <b>Vote for 1</b> <b>No more than half of the members can be elected from the same gender.</b> Comité Central Demócrata Representando el Condado Distrito 25 Vote por Uno No más de la mitad de los miembros pueden ser elegidos del mismo sexo. <input type="radio"/> <b>Kent Roberson</b> Male /Masculino
<b>Democratic Central Committee At Large District 26</b> <b>Vote for 1</b> <b>No more than half of the members can be elected from the same gender.</b> Comité Central Demócrata Representando el Condado Distrito 26 Vote por Uno No más de la mitad de los miembros pueden ser elegidos del mismo sexo. <input type="radio"/> <b>Clate D. Jackson</b> Male /Masculino
<input type="radio"/> <b>Jason Lewis</b> Male /Masculino

<b>Democratic Central Committee At Large District 27</b> <b>Vote for 1</b> <b>No more than half of the members can be elected from the same gender.</b> Comité Central Demócrata Representando el Condado Distrito 27 Vote por Uno No más de la mitad de los miembros pueden ser elegidos del mismo sexo. <input type="radio"/> <b>Darrell C. Odom, Sr.</b> Male /Masculino
<b>Democratic Central Committee At Large District 47</b> <b>Vote for 1</b> <b>No more than half of the members can be elected from the same gender.</b> Comité Central Demócrata Representando el Condado Distrito 47 Vote por Uno No más de la mitad de los miembros pueden ser elegidos del mismo sexo. <input type="radio"/> <b>Sarahita Wyatt-Paige</b> Female /Femenino
<b>Democratic Central Committee District 22</b> <b>Vote for up to 3</b> <b>No more than half of the members can be elected from the same gender.</b> Comité Central Demócrata Distrito 22 Vote por No Más de Tres No más de la mitad de los miembros pueden ser elegidos del mismo sexo. <input type="radio"/> <b>Chike B. Croslin</b> Male /Masculino
<input type="radio"/> <b>Kony L. Serrano</b> Female /Femenino
<b>Nomination Vacant</b> /Nominación Vacante

**Official Ballot**  
**Gubernatorial Primary Election**  
**July 19, 2022**  
**State of Maryland, Prince George's County**  
**Democratic Ballot**

**BS DEM 281**  
**020-001**

Papeleta Electoral Oficial  
 Elección Primaria Gubernamental  
 19 de julio del 2022  
 Estado de Maryland, Condado de Prince George's  
 Papeleta del Partido Demócrata

**Instructions**  
**Instrucciones**

**Making Selections**  
**Seleccionando**



Fill in the oval to the left of the name of your choice. You must blacken the oval completely, and do not make any marks outside of the oval. You do not have to vote in every race.

Llene el óvalo a la izquierda del nombre de su selección. Debe rellenar el óvalo completamente y no haga ninguna marca fuera del óvalo. No tiene que votar en cada contienda.



Do not cross out or erase, or your vote may not count. If you make a mistake or a stray mark, you may ask for a new ballot.

No debe tachar o borrar, o su voto no se contará. Si comete un error o hace una marca demás, pueda solicitar una nueva papeleta.

<b>Governor / Lt. Governor</b> <b>Vote for 1</b> Gobernador / Vicegobernador Vote por Uno <input type="radio"/> <b>Rushern L. Baker, III</b> and /y <b>Nancy Navarro</b>
<input type="radio"/> <b>Jon Baron</b> and /y <b>Natalie Williams</b>
<input type="radio"/> <b>Peter Franchot</b> and /y <b>Monique Anderson-Walker</b>
<input type="radio"/> <b>Douglas F. Gansler</b> and /y <b>Candace Hollingsworth</b>
<input type="radio"/> <b>Ralph W. Jaffe</b> and /y <b>Mark Greben</b>
<input type="radio"/> <b>Ashwani Jain</b> and /y <b>La'Trece Hawkins Lytes</b>
<input type="radio"/> <b>John King</b> and /y <b>Michelle Daugherty Siri</b>
<input type="radio"/> <b>Wes Moore</b> and /y <b>Aruna Miller</b>
<input type="radio"/> <b>Tom Perez</b> and /y <b>Shannon Sneed</b>
<input type="radio"/> <b>Jerome M. Segal</b> and /y <b>Justinian M. Dispenza</b>

<b>Comptroller</b> <b>Vote for 1</b> Contralor Vote por Uno <input type="radio"/> <b>Timothy J. Adams</b> <input type="radio"/> <b>Brooke Elizabeth Lierman</b>
--

<b>Attorney General</b> <b>Vote for 1</b> Procurador General Vote por Uno <input type="radio"/> <b>Anthony G. Brown</b> <input type="radio"/> <b>Katie Curran O'Malley</b>
---

<b>U.S. Senator</b> <b>Vote for 1</b> Senador de los EE.UU. Vote por Uno <input type="radio"/> <b>Michelle L. Smith</b> <input type="radio"/> <b>Chris Van Hollen</b>
--

<b>Representative in Congress</b> <b>District 4</b> <b>Vote for 1</b> Representante en el Congreso Distrito 4 Vote por Uno <input type="radio"/> <b>Tammy Allison</b> <input type="radio"/> <b>Angela M. Angel</b> <input type="radio"/> <b>James Levi Curtis, Jr.</b> <input type="radio"/> <b>Donna F. Edwards</b> <input type="radio"/> <b>Matthew F. Fogg</b> <input type="radio"/> <b>Gregory Holmes</b> <input type="radio"/> <b>Glenn F. Ivey</b> <input type="radio"/> <b>Robert K. McGhee</b> <input type="radio"/> <b>Kim A. Shelton</b>
--

<b>State Senator</b> <b>District 22</b> <b>Vote for 1</b> Senador Estatal Distrito 22 Vote por Uno <input type="radio"/> <b>Rashad D. Lloyd</b> <input type="radio"/> <b>Paul G. Pinsky</b>
--

<b>House of Delegates</b> <b>District 22</b> <b>Vote for up to 3</b> Cámara de Delegados Distrito 22 Vote por No Más de Tres <input type="radio"/> <b>Anne Healey</b> <input type="radio"/> <b>Chiquita Jackson</b> <input type="radio"/> <b>Ashanti Martinez</b> <input type="radio"/> <b>Patrick A. Paschall</b> <input type="radio"/> <b>Alonzo T. Washington</b> <input type="radio"/> <b>Nicole A. Williams</b>
---

<b>County Executive</b> <b>Vote for 1</b> Ejecutivo del Condado Vote por Uno <input type="radio"/> <b>Angela D. Alsobrooks</b> <input type="radio"/> <b>Leigh Bodden</b> <input type="radio"/> <b>Billy W. Bridges</b> <input type="radio"/> <b>Sherman R. Hardy</b> <input type="radio"/> <b>Moisette Tonya Sweat</b>
--

<b>County Council At Large</b> <b>Vote for up to 2</b> Miembro del Concejo Representando el Condado Vote por No Más de Dos <input type="radio"/> <b>Rudy D. Anthony</b> <input type="radio"/> <b>Sam Elira, Sr.</b> <input type="radio"/> <b>Leo Bachi Eyombo</b> <input type="radio"/> <b>Mel Franklin</b> <input type="radio"/> <b>Stanford Fraser</b> <input type="radio"/> <b>Calvin S. Hawkins, Jr.</b> <input type="radio"/> <b>Jonathan White</b>
---

<b>County Council</b> <b>District 3</b> <b>Vote for 1</b> Concejo del Condado Distrito 3 Vote por Uno <input type="radio"/> <b>Sia Finoh</b> <input type="radio"/> <b>Eric C. Olson</b> <input type="radio"/> <b>Eve T. Shuman</b>
--

<b>Judge of the Circuit Court</b> <b>Circuit 7</b> <b>Vote for 1</b> Juez de la Corte de Circuito Circuito 7 Vote por Uno <input type="radio"/> <b>Brandon M. Burrell</b> <input type="radio"/> <b>Carol Ann Coderre</b> <input type="radio"/> <b>Malik Ali Shakur</b> <input type="radio"/> <b>Andrea D. Smith</b> <input type="radio"/> <b>Rhonda A. Wood</b>
---

<b>State's Attorney</b> <b>Vote for 1</b> Fiscal del Estado Vote por Uno <input type="radio"/> <b>Aisha Braveboy</b> Unopposed /Sin Oponente
---

<b>Clerk of the Circuit Court</b> <b>Vote for 1</b> Secretario de la Corte del Circuito Vote por Uno <input type="radio"/> <b>Mahasin El Amin</b> <input type="radio"/> <b>Laverne C. Henry</b>
---

<b>Register of Wills</b> <b>Vote for 1</b> Registrador Testamentario Vote por Uno <input type="radio"/> <b>Cereta A. Lee</b> Unopposed /Sin Oponente
<b>Judge of the Orphans' Court</b> <b>Vote for up to 3</b> Juez de la Corte de Huérfanos Vote por No Más de Tres <input type="radio"/> <b>Wendy Alise Cartwright</b> Unopposed /Sin Oponente
<input type="radio"/> <b>Jason A. DeLoach</b> Unopposed /Sin Oponente
<input type="radio"/> <b>Athena Malloy Groves</b> Unopposed /Sin Oponente
<b>Sheriff</b> <b>Vote for 1</b> Alguacil Vote por Uno <input type="radio"/> <b>John D.B. Carr</b>
<input type="radio"/> <b>Elliott W. Gibson</b>
<input type="radio"/> <b>Dave Grogan</b>
<input type="radio"/> <b>Sylvester E. Jones, Sr.</b>
<input type="radio"/> <b>Loralyn Mayo</b>
<b>Democratic Central Committee At Large District 21</b> <b>Vote for 1</b> <b>No more than half of the members can be elected from the same gender.</b> Comité Central Demócrata Representando el Condado Distrito 21 Vote por Uno No más de la mitad de los miembros pueden ser elegidos del mismo sexo. <input type="radio"/> <b>Keith R. Sydnor</b> Male /Masculino
<b>Democratic Central Committee At Large District 22</b> <b>Vote for 1</b> <b>No more than half of the members can be elected from the same gender.</b> Comité Central Demócrata Representando el Condado Distrito 22 Vote por Uno No más de la mitad de los miembros pueden ser elegidos del mismo sexo. <input type="radio"/> <b>Emmett V. Jordan</b> Male /Masculino

<b>Democratic Central Committee At Large District 23</b> <b>Vote for 1</b> <b>No more than half of the members can be elected from the same gender.</b> Comité Central Demócrata Representando el Condado Distrito 23 Vote por Uno No más de la mitad de los miembros pueden ser elegidos del mismo sexo. <input type="radio"/> <b>Babatunde Alegbeleye</b> Male /Masculino
<input type="radio"/> <b>Keenon James</b> Male /Masculino
<input type="radio"/> <b>Sylvia Johnson</b> Female /Femenino
<input type="radio"/> <b>Le Shaun Quander-Mosley</b> Female /Femenino
<b>Democratic Central Committee At Large District 24</b> <b>Vote for 1</b> <b>No more than half of the members can be elected from the same gender.</b> Comité Central Demócrata Representando el Condado Distrito 24 Vote por Uno No más de la mitad de los miembros pueden ser elegidos del mismo sexo. <input type="radio"/> <b>Rudy D. Anthony</b> Male /Masculino
<input type="radio"/> <b>Derrick L. Coley</b> Male /Masculino
<b>Democratic Central Committee At Large District 25</b> <b>Vote for 1</b> <b>No more than half of the members can be elected from the same gender.</b> Comité Central Demócrata Representando el Condado Distrito 25 Vote por Uno No más de la mitad de los miembros pueden ser elegidos del mismo sexo. <input type="radio"/> <b>Kent Roberson</b> Male /Masculino
<b>Democratic Central Committee At Large District 26</b> <b>Vote for 1</b> <b>No more than half of the members can be elected from the same gender.</b> Comité Central Demócrata Representando el Condado Distrito 26 Vote por Uno No más de la mitad de los miembros pueden ser elegidos del mismo sexo. <input type="radio"/> <b>Clate D. Jackson</b> Male /Masculino
<input type="radio"/> <b>Jason Lewis</b> Male /Masculino

<b>Democratic Central Committee At Large District 27</b> <b>Vote for 1</b> <b>No more than half of the members can be elected from the same gender.</b> Comité Central Demócrata Representando el Condado Distrito 27 Vote por Uno No más de la mitad de los miembros pueden ser elegidos del mismo sexo. <input type="radio"/> <b>Darrell C. Odom, Sr.</b> Male /Masculino
<b>Democratic Central Committee At Large District 47</b> <b>Vote for 1</b> <b>No more than half of the members can be elected from the same gender.</b> Comité Central Demócrata Representando el Condado Distrito 47 Vote por Uno No más de la mitad de los miembros pueden ser elegidos del mismo sexo. <input type="radio"/> <b>Sarahita Wyatt-Paige</b> Female /Femenino
<b>Democratic Central Committee District 22</b> <b>Vote for up to 3</b> <b>No more than half of the members can be elected from the same gender.</b> Comité Central Demócrata Distrito 22 Vote por No Más de Tres No más de la mitad de los miembros pueden ser elegidos del mismo sexo. <input type="radio"/> <b>Chike B. Croslin</b> Male /Masculino
<input type="radio"/> <b>Kony L. Serrano</b> Female /Femenino
<b>Nomination Vacant</b> /Nominación Vacante

**Official Ballot**  
**Gubernatorial Primary Election**  
**July 19, 2022**  
**State of Maryland, Prince George's County**  
**Democratic Ballot**

**BS DEM 282**  
**020-002**

Papeleta Electoral Oficial  
 Elección Primaria Gubernamental  
 19 de julio del 2022  
 Estado de Maryland, Condado de Prince George's  
 Papeleta del Partido Demócrata

**Instructions**  
**Instrucciones**

**Making Selections**  
**Seleccionando**



Fill in the oval to the left of the name of your choice. You must blacken the oval completely, and do not make any marks outside of the oval. You do not have to vote in every race.

Llene el óvalo a la izquierda del nombre de su selección. Debe rellenar el óvalo completamente y no haga ninguna marca fuera del óvalo. No tiene que votar en cada contienda.



Do not cross out or erase, or your vote may not count. If you make a mistake or a stray mark, you may ask for a new ballot.

No debe tachar o borrar, o su voto no se contará. Si comete un error o hace una marca demás, pueda solicitar una nueva papeleta.

<b>Governor / Lt. Governor</b> <b>Vote for 1</b> Gobernador / Vicegobernador Vote por Uno <input type="radio"/> <b>Rushern L. Baker, III</b> and /y <b>Nancy Navarro</b>
<input type="radio"/> <b>Jon Baron</b> and /y <b>Natalie Williams</b>
<input type="radio"/> <b>Peter Franchot</b> and /y <b>Monique Anderson-Walker</b>
<input type="radio"/> <b>Douglas F. Gansler</b> and /y <b>Candace Hollingsworth</b>
<input type="radio"/> <b>Ralph W. Jaffe</b> and /y <b>Mark Greben</b>
<input type="radio"/> <b>Ashwani Jain</b> and /y <b>La'Trece Hawkins Lytes</b>
<input type="radio"/> <b>John King</b> and /y <b>Michelle Daugherty Siri</b>
<input type="radio"/> <b>Wes Moore</b> and /y <b>Aruna Miller</b>
<input type="radio"/> <b>Tom Perez</b> and /y <b>Shannon Sneed</b>
<input type="radio"/> <b>Jerome M. Segal</b> and /y <b>Justinian M. Dispenza</b>

<b>Comptroller</b> <b>Vote for 1</b> Contralor Vote por Uno <input type="radio"/> <b>Timothy J. Adams</b> <input type="radio"/> <b>Brooke Elizabeth Lierman</b>
--

<b>Attorney General</b> <b>Vote for 1</b> Procurador General Vote por Uno <input type="radio"/> <b>Anthony G. Brown</b> <input type="radio"/> <b>Katie Curran O'Malley</b>
---

<b>U.S. Senator</b> <b>Vote for 1</b> Senador de los EE.UU. Vote por Uno <input type="radio"/> <b>Michelle L. Smith</b> <input type="radio"/> <b>Chris Van Hollen</b>
--

<b>Representative in Congress</b> <b>District 4</b> <b>Vote for 1</b> Representante en el Congreso Distrito 4 Vote por Uno <input type="radio"/> <b>Tammy Allison</b> <input type="radio"/> <b>Angela M. Angel</b> <input type="radio"/> <b>James Levi Curtis, Jr.</b> <input type="radio"/> <b>Donna F. Edwards</b> <input type="radio"/> <b>Matthew F. Fogg</b> <input type="radio"/> <b>Gregory Holmes</b> <input type="radio"/> <b>Glenn F. Ivey</b> <input type="radio"/> <b>Robert K. McGhee</b> <input type="radio"/> <b>Kim A. Shelton</b>
--

<b>State Senator</b> <b>District 47</b> <b>Vote for 1</b> Senador Estatal Distrito 47 Vote por Uno <input type="radio"/> <b>Malcolm Augustine</b> <input type="radio"/> <b>Rocio Treminio-Lopez</b>
--

<b>House of Delegates</b> <b>District 47A</b> <b>Vote for up to 2</b> Cámara de Delegados Distrito 47A Vote por No Más de Dos <input type="radio"/> <b>Diana M. Fennell</b> Unopposed /Sin Oponente <input type="radio"/> <b>Robert Julian Ivey</b> Unopposed /Sin Oponente
--

<b>County Executive</b> <b>Vote for 1</b> Ejecutivo del Condado Vote por Uno <input type="radio"/> <b>Angela D. Alsobrooks</b> <input type="radio"/> <b>Leigh Bodden</b> <input type="radio"/> <b>Billy W. Bridges</b> <input type="radio"/> <b>Sherman R. Hardy</b> <input type="radio"/> <b>Moisette Tonya Sweat</b>
--

<b>County Council At Large</b> <b>Vote for up to 2</b> Miembro del Concejo Representando el Condado Vote por No Más de Dos <input type="radio"/> <b>Rudy D. Anthony</b> <input type="radio"/> <b>Sam Elira, Sr.</b> <input type="radio"/> <b>Leo Bachi Eyombo</b> <input type="radio"/> <b>Mel Franklin</b> <input type="radio"/> <b>Stanford Fraser</b> <input type="radio"/> <b>Calvin S. Hawkins, Jr.</b> <input type="radio"/> <b>Jonathan White</b>
---

<b>County Council</b> <b>District 3</b> <b>Vote for 1</b> Concejo del Condado Distrito 3 Vote por Uno <input type="radio"/> <b>Sia Finoh</b> <input type="radio"/> <b>Eric C. Olson</b> <input type="radio"/> <b>Eve T. Shuman</b>
--

<b>Judge of the Circuit Court</b> <b>Circuit 7</b> <b>Vote for 1</b> Juez de la Corte de Circuito Circuito 7 Vote por Uno <input type="radio"/> <b>Brandon M. Burrell</b> <input type="radio"/> <b>Carol Ann Coderre</b> <input type="radio"/> <b>Malik Ali Shakur</b> <input type="radio"/> <b>Andrea D. Smith</b> <input type="radio"/> <b>Rhonda A. Wood</b>
---

<b>State's Attorney</b> <b>Vote for 1</b> Fiscal del Estado Vote por Uno <input type="radio"/> <b>Aisha Braveboy</b> Unopposed /Sin Oponente
---

<b>Clerk of the Circuit Court</b> <b>Vote for 1</b> Secretario de la Corte del Circuito Vote por Uno <input type="radio"/> <b>Mahasin El Amin</b> <input type="radio"/> <b>Laverne C. Henry</b>
---

<p><b>Register of Wills</b>  <b>Vote for 1</b>          Registrador Testamentario          Vote por Uno</p> <p><input type="radio"/> <b>Cereta A. Lee</b>  <b>Unopposed /Sin Oponente</b></p>
<p><b>Judge of the Orphans' Court</b>  <b>Vote for up to 3</b>          Juez de la Corte de Huérfanos          Vote por No Más de Tres</p> <p><input type="radio"/> <b>Wendy Alise Cartwright</b>  <b>Unopposed /Sin Oponente</b></p>
<p><input type="radio"/> <b>Jason A. DeLoach</b>  <b>Unopposed /Sin Oponente</b></p>
<p><input type="radio"/> <b>Athena Malloy Groves</b>  <b>Unopposed /Sin Oponente</b></p>
<p><b>Sheriff</b>  <b>Vote for 1</b>          Alguacil          Vote por Uno</p> <p><input type="radio"/> <b>John D.B. Carr</b></p>
<p><input type="radio"/> <b>Elliott W. Gibson</b></p>
<p><input type="radio"/> <b>Dave Grogan</b></p>
<p><input type="radio"/> <b>Sylvester E. Jones, Sr.</b></p>
<p><input type="radio"/> <b>Loralyn Mayo</b></p>
<p><b>Democratic Central Committee At Large District 21</b>  <b>Vote for 1</b>  <b>No more than half of the members can be elected from the same gender.</b>          Comité Central Demócrata Representando el Condado Distrito 21          Vote por Uno          No más de la mitad de los miembros pueden ser elegidos del mismo sexo.</p> <p><input type="radio"/> <b>Keith R. Sydnor</b>  <b>Male /Masculino</b></p>
<p><b>Democratic Central Committee At Large District 22</b>  <b>Vote for 1</b>  <b>No more than half of the members can be elected from the same gender.</b>          Comité Central Demócrata Representando el Condado Distrito 22          Vote por Uno          No más de la mitad de los miembros pueden ser elegidos del mismo sexo.</p> <p><input type="radio"/> <b>Emmett V. Jordan</b>  <b>Male /Masculino</b></p>

<p><b>Democratic Central Committee At Large District 23</b>  <b>Vote for 1</b>  <b>No more than half of the members can be elected from the same gender.</b>          Comité Central Demócrata Representando el Condado Distrito 23          Vote por Uno          No más de la mitad de los miembros pueden ser elegidos del mismo sexo.</p> <p><input type="radio"/> <b>Babatunde Alegbeleye</b>  <b>Male /Masculino</b></p>
<p><input type="radio"/> <b>Keenon James</b>  <b>Male /Masculino</b></p>
<p><input type="radio"/> <b>Sylvia Johnson</b>  <b>Female /Femenino</b></p>
<p><input type="radio"/> <b>Le Shaun Quander-Mosley</b>  <b>Female /Femenino</b></p>
<p><b>Democratic Central Committee At Large District 24</b>  <b>Vote for 1</b>  <b>No more than half of the members can be elected from the same gender.</b>          Comité Central Demócrata Representando el Condado Distrito 24          Vote por Uno          No más de la mitad de los miembros pueden ser elegidos del mismo sexo.</p> <p><input type="radio"/> <b>Rudy D. Anthony</b>  <b>Male /Masculino</b></p>
<p><input type="radio"/> <b>Derrick L. Coley</b>  <b>Male /Masculino</b></p>
<p><b>Democratic Central Committee At Large District 25</b>  <b>Vote for 1</b>  <b>No more than half of the members can be elected from the same gender.</b>          Comité Central Demócrata Representando el Condado Distrito 25          Vote por Uno          No más de la mitad de los miembros pueden ser elegidos del mismo sexo.</p> <p><input type="radio"/> <b>Kent Roberson</b>  <b>Male /Masculino</b></p>
<p><b>Democratic Central Committee At Large District 26</b>  <b>Vote for 1</b>  <b>No more than half of the members can be elected from the same gender.</b>          Comité Central Demócrata Representando el Condado Distrito 26          Vote por Uno          No más de la mitad de los miembros pueden ser elegidos del mismo sexo.</p> <p><input type="radio"/> <b>Clate D. Jackson</b>  <b>Male /Masculino</b></p>
<p><input type="radio"/> <b>Jason Lewis</b>  <b>Male /Masculino</b></p>

<p><b>Democratic Central Committee At Large District 27</b>  <b>Vote for 1</b>  <b>No more than half of the members can be elected from the same gender.</b>          Comité Central Demócrata Representando el Condado Distrito 27          Vote por Uno          No más de la mitad de los miembros pueden ser elegidos del mismo sexo.</p> <p><input type="radio"/> <b>Darrell C. Odom, Sr.</b>  <b>Male /Masculino</b></p>
<p><b>Democratic Central Committee At Large District 47</b>  <b>Vote for 1</b>  <b>No more than half of the members can be elected from the same gender.</b>          Comité Central Demócrata Representando el Condado Distrito 47          Vote por Uno          No más de la mitad de los miembros pueden ser elegidos del mismo sexo.</p> <p><input type="radio"/> <b>Sarahita Wyatt-Paige</b>  <b>Female /Femenino</b></p>
<p><b>Democratic Central Committee District 47</b>  <b>Vote for up to 3</b>  <b>No more than half of the members can be elected from the same gender.</b>          Comité Central Demócrata Distrito 47          Vote por No Más de Tres          No más de la mitad de los miembros pueden ser elegidos del mismo sexo.</p> <p><input type="radio"/> <b>Marlin Jenkins</b>  <b>Male /Masculino</b></p>
<p><input type="radio"/> <b>Julio D. Murillo</b>  <b>Male /Masculino</b></p>
<p><input type="radio"/> <b>Yolanda R. Quintanilla</b>  <b>Female /Femenino</b></p>
<p><input type="radio"/> <b>Micah L. Watson</b>  <b>Male /Masculino</b></p>
<p><input type="radio"/> <b>Charles Wiley</b>  <b>Male /Masculino</b></p>



**Official Ballot**  
**Gubernatorial Primary Election**  
**July 19, 2022**  
**State of Maryland, Prince George's County**  
**Democratic Ballot**

**BS DEM 283**  
**020-003**  
**Page 1 of 2**

Papeleta Electoral Oficial  
 Elección Primaria Gubernamental  
 19 de julio del 2022  
 Estado de Maryland, Condado de Prince George's  
 Papeleta del Partido Demócrata

**Instructions**  
**Instrucciones**

**Making Selections**  
**Seleccionando**

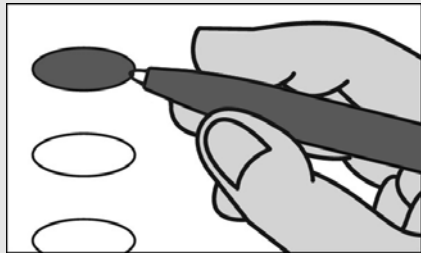

Fill in the oval to the left of the name of your choice. You must blacken the oval completely, and do not make any marks outside of the oval. You do not have to vote in every race.

Llene el óvalo a la izquierda del nombre de su selección. Debe rellenar el óvalo completamente y no haga ninguna marca fuera del óvalo. No tiene que votar en cada contienda.



Do not cross out or erase, or your vote may not count. If you make a mistake or a stray mark, you may ask for a new ballot.

No debe tachar o borrar, o su voto no se contará. Si comete un error o hace una marca demás, pueda solicitar una nueva papeleta.

<b>Governor / Lt. Governor</b> <b>Vote for 1</b> Gobernador / Vicegobernador Vote por Uno <input type="radio"/> <b>Rushern L. Baker, III</b> and /y <b>Nancy Navarro</b>
<input type="radio"/> <b>Jon Baron</b> and /y <b>Natalie Williams</b>
<input type="radio"/> <b>Peter Franchot</b> and /y <b>Monique Anderson-Walker</b>
<input type="radio"/> <b>Douglas F. Gansler</b> and /y <b>Candace Hollingsworth</b>
<input type="radio"/> <b>Ralph W. Jaffe</b> and /y <b>Mark Greben</b>
<input type="radio"/> <b>Ashwani Jain</b> and /y <b>LaTrece Hawkins Lytes</b>
<input type="radio"/> <b>John King</b> and /y <b>Michelle Daugherty Siri</b>
<input type="radio"/> <b>Wes Moore</b> and /y <b>Aruna Miller</b>
<input type="radio"/> <b>Tom Perez</b> and /y <b>Shannon Sneed</b>
<input type="radio"/> <b>Jerome M. Segal</b> and /y <b>Justinian M. Dispenza</b>

<b>Comptroller</b> <b>Vote for 1</b> Contralor Vote por Uno <input type="radio"/> <b>Timothy J. Adams</b> <input type="radio"/> <b>Brooke Elizabeth Lierman</b>
--

<b>Attorney General</b> <b>Vote for 1</b> Procurador General Vote por Uno <input type="radio"/> <b>Anthony G. Brown</b> <input type="radio"/> <b>Katie Curran O'Malley</b>
---

<b>U.S. Senator</b> <b>Vote for 1</b> Senador de los EE.UU. Vote por Uno <input type="radio"/> <b>Michelle L. Smith</b> <input type="radio"/> <b>Chris Van Hollen</b>
--

<b>Representative in Congress</b> <b>District 4</b> <b>Vote for 1</b> Representante en el Congreso Distrito 4 Vote por Uno <input type="radio"/> <b>Tammy Allison</b> <input type="radio"/> <b>Angela M. Angel</b> <input type="radio"/> <b>James Levi Curtis, Jr.</b> <input type="radio"/> <b>Donna F. Edwards</b> <input type="radio"/> <b>Matthew F. Fogg</b> <input type="radio"/> <b>Gregory Holmes</b> <input type="radio"/> <b>Glenn F. Ivey</b> <input type="radio"/> <b>Robert K. McGhee</b> <input type="radio"/> <b>Kim A. Shelton</b>
--

<b>State Senator</b> <b>District 24</b> <b>Vote for 1</b> Senador Estatal Distrito 24 Vote por Uno <input type="radio"/> <b>Joanne C. Benson</b> Unopposed /Sin Oponente
---

<b>House of Delegates</b> <b>District 24</b> <b>Vote for up to 3</b> Cámara de Delegados Distrito 24 Vote por No Más de Tres <input type="radio"/> <b>Tiffany T. Alston</b> <input type="radio"/> <b>Sennieal Crutchfield</b> <input type="radio"/> <b>Richard DeShay Elliott</b> <input type="radio"/> <b>Andrea Fletcher Harrison</b> <input type="radio"/> <b>Jazz M. Lewis</b> <input type="radio"/> <b>Alexis S. Solis</b> <input type="radio"/> <b>Christopher Stevenson</b> <input type="radio"/> <b>LaTasha R. Ward</b>
--

<b>County Executive</b> <b>Vote for 1</b> Ejecutivo del Condado Vote por Uno <input type="radio"/> <b>Angela D. Alsobrooks</b> <input type="radio"/> <b>Leigh Bodden</b> <input type="radio"/> <b>Billy W. Bridges</b> <input type="radio"/> <b>Sherman R. Hardy</b> <input type="radio"/> <b>Moisette Tonya Sweat</b>
--

<b>County Council At Large</b> <b>Vote for up to 2</b> Miembro del Concejo Representando el Condado Vote por No Más de Dos <input type="radio"/> <b>Rudy D. Anthony</b> <input type="radio"/> <b>Sam Elira, Sr.</b> <input type="radio"/> <b>Leo Bachi Eyombo</b> <input type="radio"/> <b>Mel Franklin</b> <input type="radio"/> <b>Stanford Fraser</b> <input type="radio"/> <b>Calvin S. Hawkins, Jr.</b> <input type="radio"/> <b>Jonathan White</b>
---

<b>County Council</b> <b>District 5</b> <b>Vote for 1</b> Concejo del Condado Distrito 5 Vote por Uno <input type="radio"/> <b>Jolene Ivey</b> Unopposed /Sin Oponente
---

<b>Judge of the Circuit Court</b> <b>Circuit 7</b> <b>Vote for 1</b> Juez de la Corte de Circuito Circuito 7 Vote por Uno <input type="radio"/> <b>Brandon M. Burrell</b> <input type="radio"/> <b>Carol Ann Coderre</b> <input type="radio"/> <b>Malik Ali Shakur</b> <input type="radio"/> <b>Andrea D. Smith</b> <input type="radio"/> <b>Rhonda A. Wood</b>
---

<b>State's Attorney</b> <b>Vote for 1</b> Fiscal del Estado Vote por Uno <input type="radio"/> <b>Aisha Braveboy</b> Unopposed /Sin Oponente
---

<b>Clerk of the Circuit Court</b> <b>Vote for 1</b> Secretario de la Corte del Circuito Vote por Uno <input type="radio"/> <b>Mahasin El Amin</b> <input type="radio"/> <b>Laverne C. Henry</b>
---

<b>Vote Both Sides</b> Vote en ambos lados
---

<p><b>Register of Wills</b>  <b>Vote for 1</b>          Registrador Testamentario          Vote por Uno</p> <p><input type="radio"/> <b>Cereta A. Lee</b>          Unopposed /Sin Oponente</p>
<p><b>Judge of the Orphans' Court</b>  <b>Vote for up to 3</b>          Juez de la Corte de Huérfanos          Vote por No Más de Tres</p> <p><input type="radio"/> <b>Wendy Alise Cartwright</b>          Unopposed /Sin Oponente</p> <p><input type="radio"/> <b>Jason A. DeLoach</b>          Unopposed /Sin Oponente</p> <p><input type="radio"/> <b>Athena Malloy Groves</b>          Unopposed /Sin Oponente</p>
<p><b>Sheriff</b>  <b>Vote for 1</b>          Alguacil          Vote por Uno</p> <p><input type="radio"/> <b>John D.B. Carr</b></p> <p><input type="radio"/> <b>Elliott W. Gibson</b></p> <p><input type="radio"/> <b>Dave Grogan</b></p> <p><input type="radio"/> <b>Sylvester E. Jones, Sr.</b></p> <p><input type="radio"/> <b>Loralyn Mayo</b></p>
<p><b>Democratic Central Committee At Large District 21</b>  <b>Vote for 1</b>  <b>No more than half of the members can be elected from the same gender.</b>          Comité Central Demócrata Representando el Condado Distrito 21          Vote por Uno          No más de la mitad de los miembros pueden ser elegidos del mismo sexo.</p> <p><input type="radio"/> <b>Keith R. Sydnor</b>          Male /Masculino</p>
<p><b>Democratic Central Committee At Large District 22</b>  <b>Vote for 1</b>  <b>No more than half of the members can be elected from the same gender.</b>          Comité Central Demócrata Representando el Condado Distrito 22          Vote por Uno          No más de la mitad de los miembros pueden ser elegidos del mismo sexo.</p> <p><input type="radio"/> <b>Emmett V. Jordan</b>          Male /Masculino</p>

<p><b>Democratic Central Committee At Large District 23</b>  <b>Vote for 1</b>  <b>No more than half of the members can be elected from the same gender.</b>          Comité Central Demócrata Representando el Condado Distrito 23          Vote por Uno          No más de la mitad de los miembros pueden ser elegidos del mismo sexo.</p> <p><input type="radio"/> <b>Babatunde Alegbeleye</b>          Male /Masculino</p> <p><input type="radio"/> <b>Keenon James</b>          Male /Masculino</p> <p><input type="radio"/> <b>Sylvia Johnson</b>          Female /Femenino</p> <p><input type="radio"/> <b>Le Shaun Quander-Mosley</b>          Female /Femenino</p>
<p><b>Democratic Central Committee At Large District 24</b>  <b>Vote for 1</b>  <b>No more than half of the members can be elected from the same gender.</b>          Comité Central Demócrata Representando el Condado Distrito 24          Vote por Uno          No más de la mitad de los miembros pueden ser elegidos del mismo sexo.</p> <p><input type="radio"/> <b>Rudy D. Anthony</b>          Male /Masculino</p> <p><input type="radio"/> <b>Derrick L. Coley</b>          Male /Masculino</p>
<p><b>Democratic Central Committee At Large District 25</b>  <b>Vote for 1</b>  <b>No more than half of the members can be elected from the same gender.</b>          Comité Central Demócrata Representando el Condado Distrito 25          Vote por Uno          No más de la mitad de los miembros pueden ser elegidos del mismo sexo.</p> <p><input type="radio"/> <b>Kent Roberson</b>          Male /Masculino</p>
<p><b>Democratic Central Committee At Large District 26</b>  <b>Vote for 1</b>  <b>No more than half of the members can be elected from the same gender.</b>          Comité Central Demócrata Representando el Condado Distrito 26          Vote por Uno          No más de la mitad de los miembros pueden ser elegidos del mismo sexo.</p> <p><input type="radio"/> <b>Clate D. Jackson</b>          Male /Masculino</p> <p><input type="radio"/> <b>Jason Lewis</b>          Male /Masculino</p>

<p><b>Democratic Central Committee At Large District 27</b>  <b>Vote for 1</b>  <b>No more than half of the members can be elected from the same gender.</b>          Comité Central Demócrata Representando el Condado Distrito 27          Vote por Uno          No más de la mitad de los miembros pueden ser elegidos del mismo sexo.</p> <p><input type="radio"/> <b>Darrell C. Odom, Sr.</b>          Male /Masculino</p>
<p><b>Democratic Central Committee At Large District 47</b>  <b>Vote for 1</b>  <b>No more than half of the members can be elected from the same gender.</b>          Comité Central Demócrata Representando el Condado Distrito 47          Vote por Uno          No más de la mitad de los miembros pueden ser elegidos del mismo sexo.</p> <p><input type="radio"/> <b>Sarahita Wyatt-Paige</b>          Female /Femenino</p>
<p><b>Democratic Central Committee District 24</b>  <b>Vote for up to 3</b>  <b>No more than half of the members can be elected from the same gender.</b>          Comité Central Demócrata Distrito 24          Vote por No Más de Tres          No más de la mitad de los miembros pueden ser elegidos del mismo sexo.</p> <p><input type="radio"/> <b>Richard DeShay Elliott</b>          Male /Masculino</p> <p><input type="radio"/> <b>Jennifer D. Epps</b>          Female /Femenino</p> <p><input type="radio"/> <b>De Borah Grant</b>          Female /Femenino</p> <p><input type="radio"/> <b>Michael Hayes</b>          Male /Masculino</p> <p><input type="radio"/> <b>Stephanie D. Hicks</b>          Female /Femenino</p> <p><input type="radio"/> <b>Carl Parker, Jr.</b>          Male /Masculino</p> <p><input type="radio"/> <b>Patricia M. Waiters</b>          Female /Femenino</p>

**Vote Both Sides**  
 Vote en ambos lados 

**Official Ballot  
Gubernatorial Primary Election  
State of Maryland, Prince George's County  
July 19, 2022  
Democratic Ballot**

**BS DEM 283  
020-003  
Page 2 of 2**

Papeleta Electoral Oficial  
Elección Primaria Gubernamental  
Estado de Maryland, Condado de Prince George's  
19 de julio del 2022  
Papeleta del Partido Demócrata

**Board of Education  
District 6  
Vote for 1  
Non-Partisan Contest  
Candidates in this contest may or may not be  
affiliated with any political party**  
Junta de Educación  
Distrito 6  
Vote por Uno  
Contienda no partidista  
Los candidatos en esta contienda pueden estar o  
no estar afiliados a ningún partido político

- Pat Fletcher**
- Branndon D. Jackson**
- Dannine Johnson**
- Ashley Kearney**
- Sean Michael Wilson**

**End of Ballot**  
Fin del voto



**Vote Both Sides**  
Vote en ambos lados



**Official Ballot**  
**Gubernatorial Primary Election**  
**July 19, 2022**  
**State of Maryland, Prince George's County**  
**Democratic Ballot**

**BS DEM 284**  
**020-004**

Papeleta Electoral Oficial  
 Elección Primaria Gubernamental  
 19 de julio del 2022  
 Estado de Maryland, Condado de Prince George's  
 Papeleta del Partido Demócrata

**Instructions**  
**Instrucciones**

**Making Selections**  
**Seleccionando**

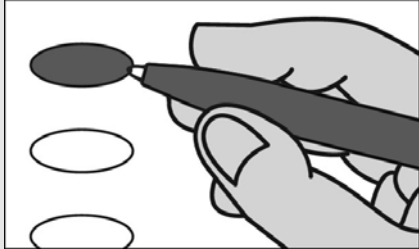

Fill in the oval to the left of the name of your choice. You must blacken the oval completely, and do not make any marks outside of the oval. You do not have to vote in every race.

Llene el óvalo a la izquierda del nombre de su selección. Debe rellenar el óvalo completamente y no haga ninguna marca fuera del óvalo. No tiene que votar en cada contienda.



Do not cross out or erase, or your vote may not count. If you make a mistake or a stray mark, you may ask for a new ballot.

No debe tachar o borrar, o su voto no se contará. Si comete un error o hace una marca demás, pueda solicitar una nueva papeleta.

<b>Governor / Lt. Governor</b> <b>Vote for 1</b> Gobernador / Vicegobernador Vote por Uno <input type="radio"/> <b>Rushern L. Baker, III</b> and /y <b>Nancy Navarro</b>
<input type="radio"/> <b>Jon Baron</b> and /y <b>Natalie Williams</b>
<input type="radio"/> <b>Peter Franchot</b> and /y <b>Monique Anderson-Walker</b>
<input type="radio"/> <b>Douglas F. Gansler</b> and /y <b>Candace Hollingsworth</b>
<input type="radio"/> <b>Ralph W. Jaffe</b> and /y <b>Mark Greben</b>
<input type="radio"/> <b>Ashwani Jain</b> and /y <b>LaTrece Hawkins Lytes</b>
<input type="radio"/> <b>John King</b> and /y <b>Michelle Daugherty Siri</b>
<input type="radio"/> <b>Wes Moore</b> and /y <b>Aruna Miller</b>
<input type="radio"/> <b>Tom Perez</b> and /y <b>Shannon Sneed</b>
<input type="radio"/> <b>Jerome M. Segal</b> and /y <b>Justinian M. Dispenza</b>

<b>Comptroller</b> <b>Vote for 1</b> Contralor Vote por Uno <input type="radio"/> <b>Timothy J. Adams</b> <input type="radio"/> <b>Brooke Elizabeth Lierman</b>
<b>Attorney General</b> <b>Vote for 1</b> Procurador General Vote por Uno <input type="radio"/> <b>Anthony G. Brown</b> <input type="radio"/> <b>Katie Curran O'Malley</b>
<b>U.S. Senator</b> <b>Vote for 1</b> Senador de los EE.UU. Vote por Uno <input type="radio"/> <b>Michelle L. Smith</b> <input type="radio"/> <b>Chris Van Hollen</b>
<b>Representative in Congress</b> <b>District 4</b> <b>Vote for 1</b> Representante en el Congreso Distrito 4 Vote por Uno <input type="radio"/> <b>Tammy Allison</b> <input type="radio"/> <b>Angela M. Angel</b> <input type="radio"/> <b>James Levi Curtis, Jr.</b> <input type="radio"/> <b>Donna F. Edwards</b> <input type="radio"/> <b>Matthew F. Fogg</b> <input type="radio"/> <b>Gregory Holmes</b> <input type="radio"/> <b>Glenn F. Ivey</b> <input type="radio"/> <b>Robert K. McGhee</b> <input type="radio"/> <b>Kim A. Shelton</b>
<b>State Senator</b> <b>District 24</b> <b>Vote for 1</b> Senador Estatal Distrito 24 Vote por Uno <input type="radio"/> <b>Joanne C. Benson</b> Unopposed /Sin Oponente
<b>House of Delegates</b> <b>District 24</b> <b>Vote for up to 3</b> Cámara de Delegados Distrito 24 Vote por No Más de Tres <input type="radio"/> <b>Tiffany T. Alston</b> <input type="radio"/> <b>Sennieal Crutchfield</b> <input type="radio"/> <b>Richard DeShay Elliott</b> <input type="radio"/> <b>Andrea Fletcher Harrison</b> <input type="radio"/> <b>Jazz M. Lewis</b> <input type="radio"/> <b>Alexis S. Solis</b> <input type="radio"/> <b>Christopher Stevenson</b> <input type="radio"/> <b>LaTasha R. Ward</b>

<b>County Executive</b> <b>Vote for 1</b> Ejecutivo del Condado Vote por Uno <input type="radio"/> <b>Angela D. Alsobrooks</b> <input type="radio"/> <b>Leigh Bodden</b> <input type="radio"/> <b>Billy W. Bridges</b> <input type="radio"/> <b>Sherman R. Hardy</b> <input type="radio"/> <b>Moisette Tonya Sweat</b>
<b>County Council At Large</b> <b>Vote for up to 2</b> Miembro del Concejo Representando el Condado Vote por No Más de Dos <input type="radio"/> <b>Rudy D. Anthony</b> <input type="radio"/> <b>Sam Elira, Sr.</b> <input type="radio"/> <b>Leo Bachi Eyombo</b> <input type="radio"/> <b>Mel Franklin</b> <input type="radio"/> <b>Stanford Fraser</b> <input type="radio"/> <b>Calvin S. Hawkins, Jr.</b> <input type="radio"/> <b>Jonathan White</b>
<b>County Council</b> <b>District 5</b> <b>Vote for 1</b> Concejo del Condado Distrito 5 Vote por Uno <input type="radio"/> <b>Jolene Ivey</b> Unopposed /Sin Oponente
<b>Judge of the Circuit Court</b> <b>Circuit 7</b> <b>Vote for 1</b> Juez de la Corte de Circuito Circuito 7 Vote por Uno <input type="radio"/> <b>Brandon M. Burrell</b> <input type="radio"/> <b>Carol Ann Coderre</b> <input type="radio"/> <b>Malik Ali Shakur</b> <input type="radio"/> <b>Andrea D. Smith</b> <input type="radio"/> <b>Rhonda A. Wood</b>
<b>State's Attorney</b> <b>Vote for 1</b> Fiscal del Estado Vote por Uno <input type="radio"/> <b>Aisha Braveboy</b> Unopposed /Sin Oponente
<b>Clerk of the Circuit Court</b> <b>Vote for 1</b> Secretario de la Corte del Circuito Vote por Uno <input type="radio"/> <b>Mahasin El Amin</b> <input type="radio"/> <b>Laverne C. Henry</b>
<b>Register of Wills</b> <b>Vote for 1</b> Registrador Testamentario Vote por Uno <input type="radio"/> <b>Cereta A. Lee</b> Unopposed /Sin Oponente

**Judge of the Orphans' Court**  
**Vote for up to 3**  
 Juez de la Corte de Huérfanos  
 Vote por No Más de Tres

**Wendy Alise Cartwright**  
 Unopposed /Sin Oponente

**Jason A. DeLoach**  
 Unopposed /Sin Oponente

**Athena Malloy Groves**  
 Unopposed /Sin Oponente

**Sheriff**  
**Vote for 1**  
 Alguacil  
 Vote por Uno

**John D.B. Carr**

**Elliott W. Gibson**

**Dave Grogan**

**Sylvester E. Jones, Sr.**

**Loralyn Mayo**

**Democratic Central Committee At Large District 21**  
**Vote for 1**  
**No more than half of the members can be elected from the same gender.**  
 Comité Central Demócrata Representando el Condado Distrito 21  
 Vote por Uno  
 No más de la mitad de los miembros pueden ser elegidos del mismo sexo.

**Keith R. Sydnor**  
 Male /Masculino

**Democratic Central Committee At Large District 22**  
**Vote for 1**  
**No more than half of the members can be elected from the same gender.**  
 Comité Central Demócrata Representando el Condado Distrito 22  
 Vote por Uno  
 No más de la mitad de los miembros pueden ser elegidos del mismo sexo.

**Emmett V. Jordan**  
 Male /Masculino

**Democratic Central Committee At Large District 23**  
**Vote for 1**  
**No more than half of the members can be elected from the same gender.**  
 Comité Central Demócrata Representando el Condado Distrito 23  
 Vote por Uno  
 No más de la mitad de los miembros pueden ser elegidos del mismo sexo.

**Babatunde Alegbeleye**  
 Male /Masculino

**Keenon James**  
 Male /Masculino

**Sylvia Johnson**  
 Female /Femenino

**Le Shaun Quander-Mosley**  
 Female /Femenino

**Democratic Central Committee At Large District 24**  
**Vote for 1**  
**No more than half of the members can be elected from the same gender.**  
 Comité Central Demócrata Representando el Condado Distrito 24  
 Vote por Uno  
 No más de la mitad de los miembros pueden ser elegidos del mismo sexo.

**Rudy D. Anthony**  
 Male /Masculino

**Derrick L. Coley**  
 Male /Masculino

**Democratic Central Committee At Large District 25**  
**Vote for 1**  
**No more than half of the members can be elected from the same gender.**  
 Comité Central Demócrata Representando el Condado Distrito 25  
 Vote por Uno  
 No más de la mitad de los miembros pueden ser elegidos del mismo sexo.

**Kent Roberson**  
 Male /Masculino

**Democratic Central Committee At Large District 26**  
**Vote for 1**  
**No more than half of the members can be elected from the same gender.**  
 Comité Central Demócrata Representando el Condado Distrito 26  
 Vote por Uno  
 No más de la mitad de los miembros pueden ser elegidos del mismo sexo.

**Clate D. Jackson**  
 Male /Masculino

**Jason Lewis**  
 Male /Masculino

**Democratic Central Committee At Large District 27**  
**Vote for 1**  
**No more than half of the members can be elected from the same gender.**  
 Comité Central Demócrata Representando el Condado Distrito 27  
 Vote por Uno  
 No más de la mitad de los miembros pueden ser elegidos del mismo sexo.

**Darrell C. Odom, Sr.**  
 Male /Masculino

**Democratic Central Committee At Large District 47**  
**Vote for 1**  
**No more than half of the members can be elected from the same gender.**  
 Comité Central Demócrata Representando el Condado Distrito 47  
 Vote por Uno  
 No más de la mitad de los miembros pueden ser elegidos del mismo sexo.

**Sarahita Wyatt-Paige**  
 Female /Femenino

**Democratic Central Committee District 24**  
**Vote for up to 3**  
**No more than half of the members can be elected from the same gender.**  
 Comité Central Demócrata Distrito 24  
 Vote por No Más de Tres  
 No más de la mitad de los miembros pueden ser elegidos del mismo sexo.

**Richard DeShay Elliott**  
 Male /Masculino

**Jennifer D. Epps**  
 Female /Femenino

**De Borah Grant**  
 Female /Femenino

**Michael Hayes**  
 Male /Masculino

**Stephanie D. Hicks**  
 Female /Femenino

**Carl Parker, Jr.**  
 Male /Masculino

**Patricia M. Waiters**  
 Female /Femenino

**Official Ballot**  
**Gubernatorial Primary Election**  
**July 19, 2022**  
**State of Maryland, Prince George's County**  
**Democratic Ballot**

**BS DEM 285**  
**020-005**

Papeleta Electoral Oficial  
 Elección Primaria Gubernamental  
 19 de julio del 2022  
 Estado de Maryland, Condado de Prince George's  
 Papeleta del Partido Demócrata

**Instructions**  
**Instrucciones**

**Making Selections**  
**Seleccionando**



Fill in the oval to the left of the name of your choice. You must blacken the oval completely, and do not make any marks outside of the oval. You do not have to vote in every race.

Llene el óvalo a la izquierda del nombre de su selección. Debe rellenar el óvalo completamente y no haga ninguna marca fuera del óvalo. No tiene que votar en cada contienda.



Do not cross out or erase, or your vote may not count. If you make a mistake or a stray mark, you may ask for a new ballot.

No debe tachar o borrar, o su voto no se contará. Si comete un error o hace una marca demás, pueda solicitar una nueva papeleta.

<b>Governor / Lt. Governor</b> <b>Vote for 1</b> Gobernador / Vicegobernador Vote por Uno <input type="radio"/> <b>Rushern L. Baker, III</b> and /y <b>Nancy Navarro</b>
<input type="radio"/> <b>Jon Baron</b> and /y <b>Natalie Williams</b>
<input type="radio"/> <b>Peter Franchot</b> and /y <b>Monique Anderson-Walker</b>
<input type="radio"/> <b>Douglas F. Gansler</b> and /y <b>Candace Hollingsworth</b>
<input type="radio"/> <b>Ralph W. Jaffe</b> and /y <b>Mark Greben</b>
<input type="radio"/> <b>Ashwani Jain</b> and /y <b>LaTrece Hawkins Lytes</b>
<input type="radio"/> <b>John King</b> and /y <b>Michelle Daugherty Siri</b>
<input type="radio"/> <b>Wes Moore</b> and /y <b>Aruna Miller</b>
<input type="radio"/> <b>Tom Perez</b> and /y <b>Shannon Sneed</b>
<input type="radio"/> <b>Jerome M. Segal</b> and /y <b>Justinian M. Dispenza</b>

<b>Comptroller</b> <b>Vote for 1</b> Contralor Vote por Uno <input type="radio"/> <b>Timothy J. Adams</b> <input type="radio"/> <b>Brooke Elizabeth Lierman</b>
--

<b>Attorney General</b> <b>Vote for 1</b> Procurador General Vote por Uno <input type="radio"/> <b>Anthony G. Brown</b> <input type="radio"/> <b>Katie Curran O'Malley</b>
---

<b>U.S. Senator</b> <b>Vote for 1</b> Senador de los EE.UU. Vote por Uno <input type="radio"/> <b>Michelle L. Smith</b> <input type="radio"/> <b>Chris Van Hollen</b>
--

<b>Representative in Congress</b> <b>District 4</b> <b>Vote for 1</b> Representante en el Congreso Distrito 4 Vote por Uno <input type="radio"/> <b>Tammy Allison</b> <input type="radio"/> <b>Angela M. Angel</b> <input type="radio"/> <b>James Levi Curtis, Jr.</b> <input type="radio"/> <b>Donna F. Edwards</b> <input type="radio"/> <b>Matthew F. Fogg</b> <input type="radio"/> <b>Gregory Holmes</b> <input type="radio"/> <b>Glenn F. Ivey</b> <input type="radio"/> <b>Robert K. McGhee</b> <input type="radio"/> <b>Kim A. Shelton</b>
--

<b>State Senator</b> <b>District 22</b> <b>Vote for 1</b> Senador Estatal Distrito 22 Vote por Uno <input type="radio"/> <b>Rashad D. Lloyd</b> <input type="radio"/> <b>Paul G. Pinsky</b>
--

<b>House of Delegates</b> <b>District 22</b> <b>Vote for up to 3</b> Cámara de Delegados Distrito 22 Vote por No Más de Tres <input type="radio"/> <b>Anne Healey</b> <input type="radio"/> <b>Chiquita Jackson</b> <input type="radio"/> <b>Ashanti Martinez</b> <input type="radio"/> <b>Patrick A. Paschall</b> <input type="radio"/> <b>Alonzo T. Washington</b> <input type="radio"/> <b>Nicole A. Williams</b>
---

<b>County Executive</b> <b>Vote for 1</b> Ejecutivo del Condado Vote por Uno <input type="radio"/> <b>Angela D. Alsobrooks</b> <input type="radio"/> <b>Leigh Bodden</b> <input type="radio"/> <b>Billy W. Bridges</b> <input type="radio"/> <b>Sherman R. Hardy</b> <input type="radio"/> <b>Moisette Tonya Sweat</b>
--

<b>County Council At Large</b> <b>Vote for up to 2</b> Miembro del Concejo Representando el Condado Vote por No Más de Dos <input type="radio"/> <b>Rudy D. Anthony</b> <input type="radio"/> <b>Sam Elira, Sr.</b> <input type="radio"/> <b>Leo Bachi Eyombo</b> <input type="radio"/> <b>Mel Franklin</b> <input type="radio"/> <b>Stanford Fraser</b> <input type="radio"/> <b>Calvin S. Hawkins, Jr.</b> <input type="radio"/> <b>Jonathan White</b>
---

<b>County Council</b> <b>District 3</b> <b>Vote for 1</b> Concejo del Condado Distrito 3 Vote por Uno <input type="radio"/> <b>Sia Finoh</b> <input type="radio"/> <b>Eric C. Olson</b> <input type="radio"/> <b>Eve T. Shuman</b>
--

<b>Judge of the Circuit Court</b> <b>Circuit 7</b> <b>Vote for 1</b> Juez de la Corte de Circuito Circuito 7 Vote por Uno <input type="radio"/> <b>Brandon M. Burrell</b> <input type="radio"/> <b>Carol Ann Coderre</b> <input type="radio"/> <b>Malik Ali Shakur</b> <input type="radio"/> <b>Andrea D. Smith</b> <input type="radio"/> <b>Rhonda A. Wood</b>
---

<b>State's Attorney</b> <b>Vote for 1</b> Fiscal del Estado Vote por Uno <input type="radio"/> <b>Aisha Braveboy</b> Unopposed /Sin Oponente
---

<b>Clerk of the Circuit Court</b> <b>Vote for 1</b> Secretario de la Corte del Circuito Vote por Uno <input type="radio"/> <b>Mahasin El Amin</b> <input type="radio"/> <b>Laverne C. Henry</b>
---

<b>Register of Wills</b> <b>Vote for 1</b> Registrador Testamentario Vote por Uno <input type="radio"/> <b>Cereta A. Lee</b> Unopposed /Sin Oponente
<b>Judge of the Orphans' Court</b> <b>Vote for up to 3</b> Juez de la Corte de Huérfanos Vote por No Más de Tres <input type="radio"/> <b>Wendy Alise Cartwright</b> Unopposed /Sin Oponente
<input type="radio"/> <b>Jason A. DeLoach</b> Unopposed /Sin Oponente
<input type="radio"/> <b>Athena Malloy Groves</b> Unopposed /Sin Oponente
<b>Sheriff</b> <b>Vote for 1</b> Alguacil Vote por Uno <input type="radio"/> <b>John D.B. Carr</b>
<input type="radio"/> <b>Elliott W. Gibson</b>
<input type="radio"/> <b>Dave Grogan</b>
<input type="radio"/> <b>Sylvester E. Jones, Sr.</b>
<input type="radio"/> <b>Loralyn Mayo</b>
<b>Democratic Central Committee At Large District 21</b> <b>Vote for 1</b> <b>No more than half of the members can be elected from the same gender.</b> Comité Central Demócrata Representando el Condado Distrito 21 Vote por Uno No más de la mitad de los miembros pueden ser elegidos del mismo sexo. <input type="radio"/> <b>Keith R. Sydnor</b> Male /Masculino
<b>Democratic Central Committee At Large District 22</b> <b>Vote for 1</b> <b>No more than half of the members can be elected from the same gender.</b> Comité Central Demócrata Representando el Condado Distrito 22 Vote por Uno No más de la mitad de los miembros pueden ser elegidos del mismo sexo. <input type="radio"/> <b>Emmett V. Jordan</b> Male /Masculino

<b>Democratic Central Committee At Large District 23</b> <b>Vote for 1</b> <b>No more than half of the members can be elected from the same gender.</b> Comité Central Demócrata Representando el Condado Distrito 23 Vote por Uno No más de la mitad de los miembros pueden ser elegidos del mismo sexo. <input type="radio"/> <b>Babatunde Alegbeleye</b> Male /Masculino
<input type="radio"/> <b>Keenon James</b> Male /Masculino
<input type="radio"/> <b>Sylvia Johnson</b> Female /Femenino
<input type="radio"/> <b>Le Shaun Quander-Mosley</b> Female /Femenino
<b>Democratic Central Committee At Large District 24</b> <b>Vote for 1</b> <b>No more than half of the members can be elected from the same gender.</b> Comité Central Demócrata Representando el Condado Distrito 24 Vote por Uno No más de la mitad de los miembros pueden ser elegidos del mismo sexo. <input type="radio"/> <b>Rudy D. Anthony</b> Male /Masculino
<input type="radio"/> <b>Derrick L. Coley</b> Male /Masculino
<b>Democratic Central Committee At Large District 25</b> <b>Vote for 1</b> <b>No more than half of the members can be elected from the same gender.</b> Comité Central Demócrata Representando el Condado Distrito 25 Vote por Uno No más de la mitad de los miembros pueden ser elegidos del mismo sexo. <input type="radio"/> <b>Kent Roberson</b> Male /Masculino
<b>Democratic Central Committee At Large District 26</b> <b>Vote for 1</b> <b>No more than half of the members can be elected from the same gender.</b> Comité Central Demócrata Representando el Condado Distrito 26 Vote por Uno No más de la mitad de los miembros pueden ser elegidos del mismo sexo. <input type="radio"/> <b>Clate D. Jackson</b> Male /Masculino
<input type="radio"/> <b>Jason Lewis</b> Male /Masculino

<b>Democratic Central Committee At Large District 27</b> <b>Vote for 1</b> <b>No more than half of the members can be elected from the same gender.</b> Comité Central Demócrata Representando el Condado Distrito 27 Vote por Uno No más de la mitad de los miembros pueden ser elegidos del mismo sexo. <input type="radio"/> <b>Darrell C. Odom, Sr.</b> Male /Masculino
<b>Democratic Central Committee At Large District 47</b> <b>Vote for 1</b> <b>No more than half of the members can be elected from the same gender.</b> Comité Central Demócrata Representando el Condado Distrito 47 Vote por Uno No más de la mitad de los miembros pueden ser elegidos del mismo sexo. <input type="radio"/> <b>Sarahita Wyatt-Paige</b> Female /Femenino
<b>Democratic Central Committee District 22</b> <b>Vote for up to 3</b> <b>No more than half of the members can be elected from the same gender.</b> Comité Central Demócrata Distrito 22 Vote por No Más de Tres No más de la mitad de los miembros pueden ser elegidos del mismo sexo. <input type="radio"/> <b>Chike B. Croslin</b> Male /Masculino
<input type="radio"/> <b>Kony L. Serrano</b> Female /Femenino
<b>Nomination Vacant</b> /Nominación Vacante



**Official Ballot**  
**Gubernatorial Primary Election**  
**July 19, 2022**  
**State of Maryland, Prince George's County**  
**Democratic Ballot**

**BS DEM 286**  
**020-006**

Papeleta Electoral Oficial  
 Elección Primaria Gubernamental  
 19 de julio del 2022  
 Estado de Maryland, Condado de Prince George's  
 Papeleta del Partido Demócrata

**Instructions**  
**Instrucciones**

**Making Selections**  
**Seleccionando**

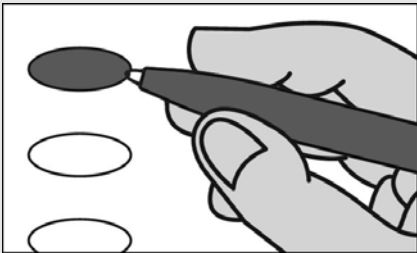

Fill in the oval to the left of the name of your choice. You must blacken the oval completely, and do not make any marks outside of the oval. You do not have to vote in every race.

Llene el óvalo a la izquierda del nombre de su selección. Debe rellenar el óvalo completamente y no haga ninguna marca fuera del óvalo. No tiene que votar en cada contienda.



Do not cross out or erase, or your vote may not count. If you make a mistake or a stray mark, you may ask for a new ballot.

No debe tachar o borrar, o su voto no se contará. Si comete un error o hace una marca demás, pueda solicitar una nueva papeleta.

<b>Governor / Lt. Governor</b> <b>Vote for 1</b> Gobernador / Vicegobernador Vote por Uno <input type="radio"/> <b>Rushern L. Baker, III</b> and /y <b>Nancy Navarro</b>
<input type="radio"/> <b>Jon Baron</b> and /y <b>Natalie Williams</b>
<input type="radio"/> <b>Peter Franchot</b> and /y <b>Monique Anderson-Walker</b>
<input type="radio"/> <b>Douglas F. Gansler</b> and /y <b>Candace Hollingsworth</b>
<input type="radio"/> <b>Ralph W. Jaffe</b> and /y <b>Mark Greben</b>
<input type="radio"/> <b>Ashwani Jain</b> and /y <b>La'Trece Hawkins Lytes</b>
<input type="radio"/> <b>John King</b> and /y <b>Michelle Daugherty Siri</b>
<input type="radio"/> <b>Wes Moore</b> and /y <b>Aruna Miller</b>
<input type="radio"/> <b>Tom Perez</b> and /y <b>Shannon Sneed</b>
<input type="radio"/> <b>Jerome M. Segal</b> and /y <b>Justinian M. Dispenza</b>

<b>Comptroller</b> <b>Vote for 1</b> Contralor Vote por Uno <input type="radio"/> <b>Timothy J. Adams</b> <input type="radio"/> <b>Brooke Elizabeth Lierman</b>
--

<b>Attorney General</b> <b>Vote for 1</b> Procurador General Vote por Uno <input type="radio"/> <b>Anthony G. Brown</b> <input type="radio"/> <b>Katie Curran O'Malley</b>
---

<b>U.S. Senator</b> <b>Vote for 1</b> Senador de los EE.UU. Vote por Uno <input type="radio"/> <b>Michelle L. Smith</b> <input type="radio"/> <b>Chris Van Hollen</b>
--

<b>Representative in Congress</b> <b>District 4</b> <b>Vote for 1</b> Representante en el Congreso Distrito 4 Vote por Uno <input type="radio"/> <b>Tammy Allison</b> <input type="radio"/> <b>Angela M. Angel</b> <input type="radio"/> <b>James Levi Curtis, Jr.</b> <input type="radio"/> <b>Donna F. Edwards</b> <input type="radio"/> <b>Matthew F. Fogg</b> <input type="radio"/> <b>Gregory Holmes</b> <input type="radio"/> <b>Glenn F. Ivey</b> <input type="radio"/> <b>Robert K. McGhee</b> <input type="radio"/> <b>Kim A. Shelton</b>
--

<b>State Senator</b> <b>District 22</b> <b>Vote for 1</b> Senador Estatal Distrito 22 Vote por Uno <input type="radio"/> <b>Rashad D. Lloyd</b> <input type="radio"/> <b>Paul G. Pinsky</b>
--

<b>House of Delegates</b> <b>District 22</b> <b>Vote for up to 3</b> Cámara de Delegados Distrito 22 Vote por No Más de Tres <input type="radio"/> <b>Anne Healey</b> <input type="radio"/> <b>Chiquita Jackson</b> <input type="radio"/> <b>Ashanti Martinez</b> <input type="radio"/> <b>Patrick A. Paschall</b> <input type="radio"/> <b>Alonzo T. Washington</b> <input type="radio"/> <b>Nicole A. Williams</b>
---

<b>County Executive</b> <b>Vote for 1</b> Ejecutivo del Condado Vote por Uno <input type="radio"/> <b>Angela D. Alsobrooks</b> <input type="radio"/> <b>Leigh Bodden</b> <input type="radio"/> <b>Billy W. Bridges</b> <input type="radio"/> <b>Sherman R. Hardy</b> <input type="radio"/> <b>Moisette Tonya Sweat</b>
--

<b>County Council At Large</b> <b>Vote for up to 2</b> Miembro del Concejo Representando el Condado Vote por No Más de Dos <input type="radio"/> <b>Rudy D. Anthony</b> <input type="radio"/> <b>Sam Elira, Sr.</b> <input type="radio"/> <b>Leo Bachi Eyombo</b> <input type="radio"/> <b>Mel Franklin</b> <input type="radio"/> <b>Stanford Fraser</b> <input type="radio"/> <b>Calvin S. Hawkins, Jr.</b> <input type="radio"/> <b>Jonathan White</b>
---

<b>County Council</b> <b>District 3</b> <b>Vote for 1</b> Concejo del Condado Distrito 3 Vote por Uno <input type="radio"/> <b>Sia Finoh</b> <input type="radio"/> <b>Eric C. Olson</b> <input type="radio"/> <b>Eve T. Shuman</b>
--

<b>Judge of the Circuit Court</b> <b>Circuit 7</b> <b>Vote for 1</b> Juez de la Corte de Circuito Circuito 7 Vote por Uno <input type="radio"/> <b>Brandon M. Burrell</b> <input type="radio"/> <b>Carol Ann Coderre</b> <input type="radio"/> <b>Malik Ali Shakur</b> <input type="radio"/> <b>Andrea D. Smith</b> <input type="radio"/> <b>Rhonda A. Wood</b>
---

<b>State's Attorney</b> <b>Vote for 1</b> Fiscal del Estado Vote por Uno <input type="radio"/> <b>Aisha Braveboy</b> Unopposed /Sin Oponente
---

<b>Clerk of the Circuit Court</b> <b>Vote for 1</b> Secretario de la Corte del Circuito Vote por Uno <input type="radio"/> <b>Mahasin El Amin</b> <input type="radio"/> <b>Laverne C. Henry</b>
---

<b>Register of Wills</b> <b>Vote for 1</b> Registrador Testamentario Vote por Uno <input type="radio"/> <b>Cereta A. Lee</b> Unopposed /Sin Oponente
<b>Judge of the Orphans' Court</b> <b>Vote for up to 3</b> Juez de la Corte de Huérfanos Vote por No Más de Tres <input type="radio"/> <b>Wendy Alise Cartwright</b> Unopposed /Sin Oponente
<input type="radio"/> <b>Jason A. DeLoach</b> Unopposed /Sin Oponente
<input type="radio"/> <b>Athena Malloy Groves</b> Unopposed /Sin Oponente
<b>Sheriff</b> <b>Vote for 1</b> Alguacil Vote por Uno <input type="radio"/> <b>John D.B. Carr</b>
<input type="radio"/> <b>Elliott W. Gibson</b>
<input type="radio"/> <b>Dave Grogan</b>
<input type="radio"/> <b>Sylvester E. Jones, Sr.</b>
<input type="radio"/> <b>Loralyn Mayo</b>
<b>Democratic Central Committee At Large District 21</b> <b>Vote for 1</b> <b>No more than half of the members can be elected from the same gender.</b> Comité Central Demócrata Representando el Condado Distrito 21 Vote por Uno No más de la mitad de los miembros pueden ser elegidos del mismo sexo. <input type="radio"/> <b>Keith R. Sydnor</b> Male /Masculino
<b>Democratic Central Committee At Large District 22</b> <b>Vote for 1</b> <b>No more than half of the members can be elected from the same gender.</b> Comité Central Demócrata Representando el Condado Distrito 22 Vote por Uno No más de la mitad de los miembros pueden ser elegidos del mismo sexo. <input type="radio"/> <b>Emmett V. Jordan</b> Male /Masculino

<b>Democratic Central Committee At Large District 23</b> <b>Vote for 1</b> <b>No more than half of the members can be elected from the same gender.</b> Comité Central Demócrata Representando el Condado Distrito 23 Vote por Uno No más de la mitad de los miembros pueden ser elegidos del mismo sexo. <input type="radio"/> <b>Babatunde Alegbeleye</b> Male /Masculino
<input type="radio"/> <b>Keenon James</b> Male /Masculino
<input type="radio"/> <b>Sylvia Johnson</b> Female /Femenino
<input type="radio"/> <b>Le Shaun Quander-Mosley</b> Female /Femenino
<b>Democratic Central Committee At Large District 24</b> <b>Vote for 1</b> <b>No more than half of the members can be elected from the same gender.</b> Comité Central Demócrata Representando el Condado Distrito 24 Vote por Uno No más de la mitad de los miembros pueden ser elegidos del mismo sexo. <input type="radio"/> <b>Rudy D. Anthony</b> Male /Masculino
<input type="radio"/> <b>Derrick L. Coley</b> Male /Masculino
<b>Democratic Central Committee At Large District 25</b> <b>Vote for 1</b> <b>No more than half of the members can be elected from the same gender.</b> Comité Central Demócrata Representando el Condado Distrito 25 Vote por Uno No más de la mitad de los miembros pueden ser elegidos del mismo sexo. <input type="radio"/> <b>Kent Roberson</b> Male /Masculino
<b>Democratic Central Committee At Large District 26</b> <b>Vote for 1</b> <b>No more than half of the members can be elected from the same gender.</b> Comité Central Demócrata Representando el Condado Distrito 26 Vote por Uno No más de la mitad de los miembros pueden ser elegidos del mismo sexo. <input type="radio"/> <b>Clate D. Jackson</b> Male /Masculino
<input type="radio"/> <b>Jason Lewis</b> Male /Masculino

<b>Democratic Central Committee At Large District 27</b> <b>Vote for 1</b> <b>No more than half of the members can be elected from the same gender.</b> Comité Central Demócrata Representando el Condado Distrito 27 Vote por Uno No más de la mitad de los miembros pueden ser elegidos del mismo sexo. <input type="radio"/> <b>Darrell C. Odom, Sr.</b> Male /Masculino
<b>Democratic Central Committee At Large District 47</b> <b>Vote for 1</b> <b>No more than half of the members can be elected from the same gender.</b> Comité Central Demócrata Representando el Condado Distrito 47 Vote por Uno No más de la mitad de los miembros pueden ser elegidos del mismo sexo. <input type="radio"/> <b>Sarahita Wyatt-Paige</b> Female /Femenino
<b>Democratic Central Committee District 22</b> <b>Vote for up to 3</b> <b>No more than half of the members can be elected from the same gender.</b> Comité Central Demócrata Distrito 22 Vote por No Más de Tres No más de la mitad de los miembros pueden ser elegidos del mismo sexo. <input type="radio"/> <b>Chike B. Croslin</b> Male /Masculino
<input type="radio"/> <b>Kony L. Serrano</b> Female /Femenino
<b>Nomination Vacant</b> /Nominación Vacante

**Official Ballot**  
**Gubernatorial Primary Election**  
**July 19, 2022**  
**State of Maryland, Prince George's County**  
**Democratic Ballot**

**BS DEM 287**  
**020-007**

Papeleta Electoral Oficial  
 Elección Primaria Gubernamental  
 19 de julio del 2022  
 Estado de Maryland, Condado de Prince George's  
 Papeleta del Partido Demócrata

**Instructions**  
**Instrucciones**

**Making Selections**  
**Seleccionando**



Fill in the oval to the left of the name of your choice. You must blacken the oval completely, and do not make any marks outside of the oval. You do not have to vote in every race.

Llene el óvalo a la izquierda del nombre de su selección. Debe rellenar el óvalo completamente y no haga ninguna marca fuera del óvalo. No tiene que votar en cada contienda.



Do not cross out or erase, or your vote may not count. If you make a mistake or a stray mark, you may ask for a new ballot.

No debe tachar o borrar, o su voto no se contará. Si comete un error o hace una marca demás, pueda solicitar una nueva papeleta.

<b>Governor / Lt. Governor</b> <b>Vote for 1</b> Gobernador / Vicegobernador Vote por Uno <input type="radio"/> <b>Rushern L. Baker, III</b> and /y <b>Nancy Navarro</b>
<input type="radio"/> <b>Jon Baron</b> and /y <b>Natalie Williams</b>
<input type="radio"/> <b>Peter Franchot</b> and /y <b>Monique Anderson-Walker</b>
<input type="radio"/> <b>Douglas F. Gansler</b> and /y <b>Candace Hollingsworth</b>
<input type="radio"/> <b>Ralph W. Jaffe</b> and /y <b>Mark Greben</b>
<input type="radio"/> <b>Ashwani Jain</b> and /y <b>LaTrece Hawkins Lytes</b>
<input type="radio"/> <b>John King</b> and /y <b>Michelle Daugherty Siri</b>
<input type="radio"/> <b>Wes Moore</b> and /y <b>Aruna Miller</b>
<input type="radio"/> <b>Tom Perez</b> and /y <b>Shannon Sneed</b>
<input type="radio"/> <b>Jerome M. Segal</b> and /y <b>Justinian M. Dispenza</b>

<b>Comptroller</b> <b>Vote for 1</b> Contralor Vote por Uno <input type="radio"/> <b>Timothy J. Adams</b> <input type="radio"/> <b>Brooke Elizabeth Lierman</b>
<b>Attorney General</b> <b>Vote for 1</b> Procurador General Vote por Uno <input type="radio"/> <b>Anthony G. Brown</b> <input type="radio"/> <b>Katie Curran O'Malley</b>
<b>U.S. Senator</b> <b>Vote for 1</b> Senador de los EE.UU. Vote por Uno <input type="radio"/> <b>Michelle L. Smith</b> <input type="radio"/> <b>Chris Van Hollen</b>
<b>Representative in Congress</b> <b>District 4</b> <b>Vote for 1</b> Representante en el Congreso Distrito 4 Vote por Uno <input type="radio"/> <b>Tammy Allison</b> <input type="radio"/> <b>Angela M. Angel</b> <input type="radio"/> <b>James Levi Curtis, Jr.</b> <input type="radio"/> <b>Donna F. Edwards</b> <input type="radio"/> <b>Matthew F. Fogg</b> <input type="radio"/> <b>Gregory Holmes</b> <input type="radio"/> <b>Glenn F. Ivey</b> <input type="radio"/> <b>Robert K. McGhee</b> <input type="radio"/> <b>Kim A. Shelton</b>
<b>State Senator</b> <b>District 24</b> <b>Vote for 1</b> Senador Estatal Distrito 24 Vote por Uno <input type="radio"/> <b>Joanne C. Benson</b> Unopposed /Sin Oponente
<b>House of Delegates</b> <b>District 24</b> <b>Vote for up to 3</b> Cámara de Delegados Distrito 24 Vote por No Más de Tres <input type="radio"/> <b>Tiffany T. Alston</b> <input type="radio"/> <b>Sennieal Crutchfield</b> <input type="radio"/> <b>Richard DeShay Elliott</b> <input type="radio"/> <b>Andrea Fletcher Harrison</b> <input type="radio"/> <b>Jazz M. Lewis</b> <input type="radio"/> <b>Alexis S. Solis</b> <input type="radio"/> <b>Christopher Stevenson</b> <input type="radio"/> <b>LaTasha R. Ward</b>

<b>County Executive</b> <b>Vote for 1</b> Ejecutivo del Condado Vote por Uno <input type="radio"/> <b>Angela D. Alsobrooks</b> <input type="radio"/> <b>Leigh Bodden</b> <input type="radio"/> <b>Billy W. Bridges</b> <input type="radio"/> <b>Sherman R. Hardy</b> <input type="radio"/> <b>Moisette Tonya Sweat</b>
<b>County Council At Large</b> <b>Vote for up to 2</b> Miembro del Concejo Representando el Condado Vote por No Más de Dos <input type="radio"/> <b>Rudy D. Anthony</b> <input type="radio"/> <b>Sam Elira, Sr.</b> <input type="radio"/> <b>Leo Bachi Eyombo</b> <input type="radio"/> <b>Mel Franklin</b> <input type="radio"/> <b>Stanford Fraser</b> <input type="radio"/> <b>Calvin S. Hawkins, Jr.</b> <input type="radio"/> <b>Jonathan White</b>
<b>County Council</b> <b>District 5</b> <b>Vote for 1</b> Concejo del Condado Distrito 5 Vote por Uno <input type="radio"/> <b>Jolene Ivey</b> Unopposed /Sin Oponente
<b>Judge of the Circuit Court</b> <b>Circuit 7</b> <b>Vote for 1</b> Juez de la Corte de Circuito Circuito 7 Vote por Uno <input type="radio"/> <b>Brandon M. Burrell</b> <input type="radio"/> <b>Carol Ann Coderre</b> <input type="radio"/> <b>Malik Ali Shakur</b> <input type="radio"/> <b>Andrea D. Smith</b> <input type="radio"/> <b>Rhonda A. Wood</b>
<b>State's Attorney</b> <b>Vote for 1</b> Fiscal del Estado Vote por Uno <input type="radio"/> <b>Aisha Braveboy</b> Unopposed /Sin Oponente
<b>Clerk of the Circuit Court</b> <b>Vote for 1</b> Secretario de la Corte del Circuito Vote por Uno <input type="radio"/> <b>Mahasin El Amin</b> <input type="radio"/> <b>Laverne C. Henry</b>
<b>Register of Wills</b> <b>Vote for 1</b> Registrador Testamentario Vote por Uno <input type="radio"/> <b>Cereta A. Lee</b> Unopposed /Sin Oponente

**Judge of the Orphans' Court**  
**Vote for up to 3**  
 Juez de la Corte de Huérfanos  
 Vote por No Más de Tres

**Wendy Alise Cartwright**  
 Unopposed /Sin Oponente

**Jason A. DeLoach**  
 Unopposed /Sin Oponente

**Athena Malloy Groves**  
 Unopposed /Sin Oponente

**Sheriff**  
**Vote for 1**  
 Alguacil  
 Vote por Uno

**John D.B. Carr**

**Elliott W. Gibson**

**Dave Grogan**

**Sylvester E. Jones, Sr.**

**Loralyn Mayo**

**Democratic Central Committee At Large District 21**  
**Vote for 1**  
**No more than half of the members can be elected from the same gender.**  
 Comité Central Demócrata Representando el Condado Distrito 21  
 Vote por Uno  
 No más de la mitad de los miembros pueden ser elegidos del mismo sexo.

**Keith R. Sydnor**  
 Male /Masculino

**Democratic Central Committee At Large District 22**  
**Vote for 1**  
**No more than half of the members can be elected from the same gender.**  
 Comité Central Demócrata Representando el Condado Distrito 22  
 Vote por Uno  
 No más de la mitad de los miembros pueden ser elegidos del mismo sexo.

**Emmett V. Jordan**  
 Male /Masculino

**Democratic Central Committee At Large District 23**  
**Vote for 1**  
**No more than half of the members can be elected from the same gender.**  
 Comité Central Demócrata Representando el Condado Distrito 23  
 Vote por Uno  
 No más de la mitad de los miembros pueden ser elegidos del mismo sexo.

**Babatunde Alegbeleye**  
 Male /Masculino

**Keenon James**  
 Male /Masculino

**Sylvia Johnson**  
 Female /Femenino

**Le Shaun Quander-Mosley**  
 Female /Femenino

**Democratic Central Committee At Large District 24**  
**Vote for 1**  
**No more than half of the members can be elected from the same gender.**  
 Comité Central Demócrata Representando el Condado Distrito 24  
 Vote por Uno  
 No más de la mitad de los miembros pueden ser elegidos del mismo sexo.

**Rudy D. Anthony**  
 Male /Masculino

**Derrick L. Coley**  
 Male /Masculino

**Democratic Central Committee At Large District 25**  
**Vote for 1**  
**No more than half of the members can be elected from the same gender.**  
 Comité Central Demócrata Representando el Condado Distrito 25  
 Vote por Uno  
 No más de la mitad de los miembros pueden ser elegidos del mismo sexo.

**Kent Roberson**  
 Male /Masculino

**Democratic Central Committee At Large District 26**  
**Vote for 1**  
**No more than half of the members can be elected from the same gender.**  
 Comité Central Demócrata Representando el Condado Distrito 26  
 Vote por Uno  
 No más de la mitad de los miembros pueden ser elegidos del mismo sexo.

**Clate D. Jackson**  
 Male /Masculino

**Jason Lewis**  
 Male /Masculino

**Democratic Central Committee At Large District 27**  
**Vote for 1**  
**No more than half of the members can be elected from the same gender.**  
 Comité Central Demócrata Representando el Condado Distrito 27  
 Vote por Uno  
 No más de la mitad de los miembros pueden ser elegidos del mismo sexo.

**Darrell C. Odom, Sr.**  
 Male /Masculino

**Democratic Central Committee At Large District 47**  
**Vote for 1**  
**No more than half of the members can be elected from the same gender.**  
 Comité Central Demócrata Representando el Condado Distrito 47  
 Vote por Uno  
 No más de la mitad de los miembros pueden ser elegidos del mismo sexo.

**Sarahita Wyatt-Paige**  
 Female /Femenino

**Democratic Central Committee District 24**  
**Vote for up to 3**  
**No more than half of the members can be elected from the same gender.**  
 Comité Central Demócrata Distrito 24  
 Vote por No Más de Tres  
 No más de la mitad de los miembros pueden ser elegidos del mismo sexo.

**Richard DeShay Elliott**  
 Male /Masculino

**Jennifer D. Epps**  
 Female /Femenino

**De Borah Grant**  
 Female /Femenino

**Michael Hayes**  
 Male /Masculino

**Stephanie D. Hicks**  
 Female /Femenino

**Carl Parker, Jr.**  
 Male /Masculino

**Patricia M. Waiters**  
 Female /Femenino

**Official Ballot**  
**Gubernatorial Primary Election**  
**July 19, 2022**  
**State of Maryland, Prince George's County**  
**Democratic Ballot**

**BS DEM 288**  
**020-008**

Papeleta Electoral Oficial  
 Elección Primaria Gubernamental  
 19 de julio del 2022  
 Estado de Maryland, Condado de Prince George's  
 Papeleta del Partido Demócrata

**Instructions**  
**Instrucciones**

**Making Selections**  
**Seleccionando**



Fill in the oval to the left of the name of your choice. You must blacken the oval completely, and do not make any marks outside of the oval. You do not have to vote in every race.

Llene el óvalo a la izquierda del nombre de su selección. Debe rellenar el óvalo completamente y no haga ninguna marca fuera del óvalo. No tiene que votar en cada contienda.



Do not cross out or erase, or your vote may not count. If you make a mistake or a stray mark, you may ask for a new ballot.

No debe tachar o borrar, o su voto no se contará. Si comete un error o hace una marca demás, pueda solicitar una nueva papeleta.

<b>Governor / Lt. Governor</b> <b>Vote for 1</b> Gobernador / Vicegobernador Vote por Uno <input type="radio"/> <b>Rushern L. Baker, III</b> and /y <b>Nancy Navarro</b>
<input type="radio"/> <b>Jon Baron</b> and /y <b>Natalie Williams</b>
<input type="radio"/> <b>Peter Franchot</b> and /y <b>Monique Anderson-Walker</b>
<input type="radio"/> <b>Douglas F. Gansler</b> and /y <b>Candace Hollingsworth</b>
<input type="radio"/> <b>Ralph W. Jaffe</b> and /y <b>Mark Greben</b>
<input type="radio"/> <b>Ashwani Jain</b> and /y <b>LaTrece Hawkins Lytes</b>
<input type="radio"/> <b>John King</b> and /y <b>Michelle Daugherty Siri</b>
<input type="radio"/> <b>Wes Moore</b> and /y <b>Aruna Miller</b>
<input type="radio"/> <b>Tom Perez</b> and /y <b>Shannon Sneed</b>
<input type="radio"/> <b>Jerome M. Segal</b> and /y <b>Justinian M. Dispenza</b>

<b>Comptroller</b> <b>Vote for 1</b> Contralor Vote por Uno <input type="radio"/> <b>Timothy J. Adams</b> <input type="radio"/> <b>Brooke Elizabeth Lierman</b>
--

<b>Attorney General</b> <b>Vote for 1</b> Procurador General Vote por Uno <input type="radio"/> <b>Anthony G. Brown</b> <input type="radio"/> <b>Katie Curran O'Malley</b>
---

<b>U.S. Senator</b> <b>Vote for 1</b> Senador de los EE.UU. Vote por Uno <input type="radio"/> <b>Michelle L. Smith</b> <input type="radio"/> <b>Chris Van Hollen</b>
--

<b>Representative in Congress</b> <b>District 4</b> <b>Vote for 1</b> Representante en el Congreso Distrito 4 Vote por Uno <input type="radio"/> <b>Tammy Allison</b> <input type="radio"/> <b>Angela M. Angel</b> <input type="radio"/> <b>James Levi Curtis, Jr.</b> <input type="radio"/> <b>Donna F. Edwards</b> <input type="radio"/> <b>Matthew F. Fogg</b> <input type="radio"/> <b>Gregory Holmes</b> <input type="radio"/> <b>Glenn F. Ivey</b> <input type="radio"/> <b>Robert K. McGhee</b> <input type="radio"/> <b>Kim A. Shelton</b>
--

<b>State Senator</b> <b>District 24</b> <b>Vote for 1</b> Senador Estatal Distrito 24 Vote por Uno <input type="radio"/> <b>Joanne C. Benson</b> Unopposed /Sin Oponente
---

<b>House of Delegates</b> <b>District 24</b> <b>Vote for up to 3</b> Cámara de Delegados Distrito 24 Vote por No Más de Tres <input type="radio"/> <b>Tiffany T. Alston</b> <input type="radio"/> <b>Sennieal Crutchfield</b> <input type="radio"/> <b>Richard DeShay Elliott</b> <input type="radio"/> <b>Andrea Fletcher Harrison</b> <input type="radio"/> <b>Jazz M. Lewis</b> <input type="radio"/> <b>Alexis S. Solis</b> <input type="radio"/> <b>Christopher Stevenson</b> <input type="radio"/> <b>LaTasha R. Ward</b>
--

<b>County Executive</b> <b>Vote for 1</b> Ejecutivo del Condado Vote por Uno <input type="radio"/> <b>Angela D. Alsobrooks</b> <input type="radio"/> <b>Leigh Bodden</b> <input type="radio"/> <b>Billy W. Bridges</b> <input type="radio"/> <b>Sherman R. Hardy</b> <input type="radio"/> <b>Moisette Tonya Sweat</b>
--

<b>County Council At Large</b> <b>Vote for up to 2</b> Miembro del Concejo Representando el Condado Vote por No Más de Dos <input type="radio"/> <b>Rudy D. Anthony</b> <input type="radio"/> <b>Sam Elira, Sr.</b> <input type="radio"/> <b>Leo Bachi Eyombo</b> <input type="radio"/> <b>Mel Franklin</b> <input type="radio"/> <b>Stanford Fraser</b> <input type="radio"/> <b>Calvin S. Hawkins, Jr.</b> <input type="radio"/> <b>Jonathan White</b>
---

<b>County Council</b> <b>District 3</b> <b>Vote for 1</b> Concejo del Condado Distrito 3 Vote por Uno <input type="radio"/> <b>Sia Finoh</b> <input type="radio"/> <b>Eric C. Olson</b> <input type="radio"/> <b>Eve T. Shuman</b>
--

<b>Judge of the Circuit Court</b> <b>Circuit 7</b> <b>Vote for 1</b> Juez de la Corte de Circuito Circuito 7 Vote por Uno <input type="radio"/> <b>Brandon M. Burrell</b> <input type="radio"/> <b>Carol Ann Coderre</b> <input type="radio"/> <b>Malik Ali Shakur</b> <input type="radio"/> <b>Andrea D. Smith</b> <input type="radio"/> <b>Rhonda A. Wood</b>
---

<b>State's Attorney</b> <b>Vote for 1</b> Fiscal del Estado Vote por Uno <input type="radio"/> <b>Aisha Braveboy</b> Unopposed /Sin Oponente
---

<b>Clerk of the Circuit Court</b> <b>Vote for 1</b> Secretario de la Corte del Circuito Vote por Uno <input type="radio"/> <b>Mahasin El Amin</b> <input type="radio"/> <b>Laverne C. Henry</b>
---

<p><b>Register of Wills</b>  <b>Vote for 1</b>          Registrador Testamentario          Vote por Uno</p> <p><input type="radio"/> <b>Cereta A. Lee</b>          Unopposed /Sin Oponente</p>
<p><b>Judge of the Orphans' Court</b>  <b>Vote for up to 3</b>          Juez de la Corte de Huérfanos          Vote por No Más de Tres</p> <p><input type="radio"/> <b>Wendy Alise Cartwright</b>          Unopposed /Sin Oponente</p>
<p><input type="radio"/> <b>Jason A. DeLoach</b>          Unopposed /Sin Oponente</p>
<p><input type="radio"/> <b>Athena Malloy Groves</b>          Unopposed /Sin Oponente</p>
<p><b>Sheriff</b>  <b>Vote for 1</b>          Alguacil          Vote por Uno</p> <p><input type="radio"/> <b>John D.B. Carr</b></p> <p><input type="radio"/> <b>Elliott W. Gibson</b></p> <p><input type="radio"/> <b>Dave Grogan</b></p> <p><input type="radio"/> <b>Sylvester E. Jones, Sr.</b></p> <p><input type="radio"/> <b>Loralyn Mayo</b></p>
<p><b>Democratic Central Committee At Large District 21</b>  <b>Vote for 1</b>  <b>No more than half of the members can be elected from the same gender.</b>          Comité Central Demócrata Representando el Condado Distrito 21          Vote por Uno          No más de la mitad de los miembros pueden ser elegidos del mismo sexo.</p> <p><input type="radio"/> <b>Keith R. Sydnor</b>          Male /Masculino</p>
<p><b>Democratic Central Committee At Large District 22</b>  <b>Vote for 1</b>  <b>No more than half of the members can be elected from the same gender.</b>          Comité Central Demócrata Representando el Condado Distrito 22          Vote por Uno          No más de la mitad de los miembros pueden ser elegidos del mismo sexo.</p> <p><input type="radio"/> <b>Emmett V. Jordan</b>          Male /Masculino</p>

<p><b>Democratic Central Committee At Large District 23</b>  <b>Vote for 1</b>  <b>No more than half of the members can be elected from the same gender.</b>          Comité Central Demócrata Representando el Condado Distrito 23          Vote por Uno          No más de la mitad de los miembros pueden ser elegidos del mismo sexo.</p> <p><input type="radio"/> <b>Babatunde Alegbeleye</b>          Male /Masculino</p> <p><input type="radio"/> <b>Keenon James</b>          Male /Masculino</p> <p><input type="radio"/> <b>Sylvia Johnson</b>          Female /Femenino</p> <p><input type="radio"/> <b>Le Shaun Quander-Mosley</b>          Female /Femenino</p>
<p><b>Democratic Central Committee At Large District 24</b>  <b>Vote for 1</b>  <b>No more than half of the members can be elected from the same gender.</b>          Comité Central Demócrata Representando el Condado Distrito 24          Vote por Uno          No más de la mitad de los miembros pueden ser elegidos del mismo sexo.</p> <p><input type="radio"/> <b>Rudy D. Anthony</b>          Male /Masculino</p> <p><input type="radio"/> <b>Derrick L. Coley</b>          Male /Masculino</p>
<p><b>Democratic Central Committee At Large District 25</b>  <b>Vote for 1</b>  <b>No more than half of the members can be elected from the same gender.</b>          Comité Central Demócrata Representando el Condado Distrito 25          Vote por Uno          No más de la mitad de los miembros pueden ser elegidos del mismo sexo.</p> <p><input type="radio"/> <b>Kent Roberson</b>          Male /Masculino</p>
<p><b>Democratic Central Committee At Large District 26</b>  <b>Vote for 1</b>  <b>No more than half of the members can be elected from the same gender.</b>          Comité Central Demócrata Representando el Condado Distrito 26          Vote por Uno          No más de la mitad de los miembros pueden ser elegidos del mismo sexo.</p> <p><input type="radio"/> <b>Clate D. Jackson</b>          Male /Masculino</p> <p><input type="radio"/> <b>Jason Lewis</b>          Male /Masculino</p>

<p><b>Democratic Central Committee At Large District 27</b>  <b>Vote for 1</b>  <b>No more than half of the members can be elected from the same gender.</b>          Comité Central Demócrata Representando el Condado Distrito 27          Vote por Uno          No más de la mitad de los miembros pueden ser elegidos del mismo sexo.</p> <p><input type="radio"/> <b>Darrell C. Odom, Sr.</b>          Male /Masculino</p>
<p><b>Democratic Central Committee At Large District 47</b>  <b>Vote for 1</b>  <b>No more than half of the members can be elected from the same gender.</b>          Comité Central Demócrata Representando el Condado Distrito 47          Vote por Uno          No más de la mitad de los miembros pueden ser elegidos del mismo sexo.</p> <p><input type="radio"/> <b>Sarahita Wyatt-Paige</b>          Female /Femenino</p>
<p><b>Democratic Central Committee District 24</b>  <b>Vote for up to 3</b>  <b>No more than half of the members can be elected from the same gender.</b>          Comité Central Demócrata Distrito 24          Vote por No Más de Tres          No más de la mitad de los miembros pueden ser elegidos del mismo sexo.</p> <p><input type="radio"/> <b>Richard DeShay Elliott</b>          Male /Masculino</p> <p><input type="radio"/> <b>Jennifer D. Epps</b>          Female /Femenino</p> <p><input type="radio"/> <b>De Borah Grant</b>          Female /Femenino</p> <p><input type="radio"/> <b>Michael Hayes</b>          Male /Masculino</p> <p><input type="radio"/> <b>Stephanie D. Hicks</b>          Female /Femenino</p> <p><input type="radio"/> <b>Carl Parker, Jr.</b>          Male /Masculino</p> <p><input type="radio"/> <b>Patricia M. Waiters</b>          Female /Femenino</p>

**Official Ballot**  
**Gubernatorial Primary Election**  
**July 19, 2022**  
**State of Maryland, Prince George's County**  
**Democratic Ballot**

**BS DEM 289**  
**020-009**

Papeleta Electoral Oficial  
 Elección Primaria Gubernamental  
 19 de julio del 2022  
 Estado de Maryland, Condado de Prince George's  
 Papeleta del Partido Demócrata

**Instructions**  
**Instrucciones**

**Making Selections**  
**Seleccionando**



Fill in the oval to the left of the name of your choice. You must blacken the oval completely, and do not make any marks outside of the oval. You do not have to vote in every race.

Llene el óvalo a la izquierda del nombre de su selección. Debe rellenar el óvalo completamente y no haga ninguna marca fuera del óvalo. No tiene que votar en cada contienda.



Do not cross out or erase, or your vote may not count. If you make a mistake or a stray mark, you may ask for a new ballot.

No debe tachar o borrar, o su voto no se contará. Si comete un error o hace una marca demás, pueda solicitar una nueva papeleta.

<b>Governor / Lt. Governor</b> <b>Vote for 1</b> Gobernador / Vicegobernador Vote por Uno	<input type="radio"/> <b>Rushern L. Baker, III</b> and /y <b>Nancy Navarro</b>
	<input type="radio"/> <b>Jon Baron</b> and /y <b>Natalie Williams</b>
	<input type="radio"/> <b>Peter Franchot</b> and /y <b>Monique Anderson-Walker</b>
	<input type="radio"/> <b>Douglas F. Gansler</b> and /y <b>Candace Hollingsworth</b>
	<input type="radio"/> <b>Ralph W. Jaffe</b> and /y <b>Mark Greben</b>
	<input type="radio"/> <b>Ashwani Jain</b> and /y <b>LaTrece Hawkins Lytes</b>
	<input type="radio"/> <b>John King</b> and /y <b>Michelle Daugherty Siri</b>
	<input type="radio"/> <b>Wes Moore</b> and /y <b>Aruna Miller</b>
	<input type="radio"/> <b>Tom Perez</b> and /y <b>Shannon Sneed</b>
	<input type="radio"/> <b>Jerome M. Segal</b> and /y <b>Justinian M. Dispenza</b>

<b>Comptroller</b> <b>Vote for 1</b> Contralor Vote por Uno	<input type="radio"/> <b>Timothy J. Adams</b>
	<input type="radio"/> <b>Brooke Elizabeth Lierman</b>
<b>Attorney General</b> <b>Vote for 1</b> Procurador General Vote por Uno	<input type="radio"/> <b>Anthony G. Brown</b>
	<input type="radio"/> <b>Katie Curran O'Malley</b>
<b>U.S. Senator</b> <b>Vote for 1</b> Senador de los EE.UU. Vote por Uno	<input type="radio"/> <b>Michelle L. Smith</b>
	<input type="radio"/> <b>Chris Van Hollen</b>
<b>Representative in Congress</b> <b>District 4</b> <b>Vote for 1</b> Representante en el Congreso Distrito 4 Vote por Uno	<input type="radio"/> <b>Tammy Allison</b>
	<input type="radio"/> <b>Angela M. Angel</b>
	<input type="radio"/> <b>James Levi Curtis, Jr.</b>
	<input type="radio"/> <b>Donna F. Edwards</b>
	<input type="radio"/> <b>Matthew F. Fogg</b>
	<input type="radio"/> <b>Gregory Holmes</b>
	<input type="radio"/> <b>Glenn F. Ivey</b>
	<input type="radio"/> <b>Robert K. McGhee</b>
	<input type="radio"/> <b>Kim A. Shelton</b>
<b>State Senator</b> <b>District 24</b> <b>Vote for 1</b> Senador Estatal Distrito 24 Vote por Uno	<input type="radio"/> <b>Joanne C. Benson</b> Unopposed /Sin Oponente
<b>House of Delegates</b> <b>District 24</b> <b>Vote for up to 3</b> Cámara de Delegados Distrito 24 Vote por No Más de Tres	<input type="radio"/> <b>Tiffany T. Alston</b>
	<input type="radio"/> <b>Sennieal Crutchfield</b>
	<input type="radio"/> <b>Richard DeShay Elliott</b>
	<input type="radio"/> <b>Andrea Fletcher Harrison</b>
	<input type="radio"/> <b>Jazz M. Lewis</b>
	<input type="radio"/> <b>Alexis S. Solis</b>
	<input type="radio"/> <b>Christopher Stevenson</b>
	<input type="radio"/> <b>LaTasha R. Ward</b>

<b>County Executive</b> <b>Vote for 1</b> Ejecutivo del Condado Vote por Uno	<input type="radio"/> <b>Angela D. Alsobrooks</b>
	<input type="radio"/> <b>Leigh Bodden</b>
	<input type="radio"/> <b>Billy W. Bridges</b>
	<input type="radio"/> <b>Sherman R. Hardy</b>
	<input type="radio"/> <b>Moisette Tonya Sweat</b>
<b>County Council At Large</b> <b>Vote for up to 2</b> Miembro del Concejo Representando el Condado Vote por No Más de Dos	<input type="radio"/> <b>Rudy D. Anthony</b>
	<input type="radio"/> <b>Sam Elira, Sr.</b>
	<input type="radio"/> <b>Leo Bachi Eyombo</b>
	<input type="radio"/> <b>Mel Franklin</b>
	<input type="radio"/> <b>Stanford Fraser</b>
	<input type="radio"/> <b>Calvin S. Hawkins, Jr.</b>
	<input type="radio"/> <b>Jonathan White</b>
<b>County Council</b> <b>District 4</b> <b>Vote for 1</b> Concejo del Condado Distrito 4 Vote por Uno	<input type="radio"/> <b>Michael Estève</b>
	<input type="radio"/> <b>Ingrid S. Harrison</b>
	<input type="radio"/> <b>Patrice Murray</b>
	<input type="radio"/> <b>Trance A. Washington</b>
<b>Judge of the Circuit Court</b> <b>Circuit 7</b> <b>Vote for 1</b> Juez de la Corte de Circuito Circuito 7 Vote por Uno	<input type="radio"/> <b>Brandon M. Burrell</b>
	<input type="radio"/> <b>Carol Ann Coderre</b>
	<input type="radio"/> <b>Malik Ali Shakur</b>
	<input type="radio"/> <b>Andrea D. Smith</b>
	<input type="radio"/> <b>Rhonda A. Wood</b>
<b>State's Attorney</b> <b>Vote for 1</b> Fiscal del Estado Vote por Uno	<input type="radio"/> <b>Aisha Braveboy</b> Unopposed /Sin Oponente
<b>Clerk of the Circuit Court</b> <b>Vote for 1</b> Secretario de la Corte del Circuito Vote por Uno	<input type="radio"/> <b>Mahasin El Amin</b>
	<input type="radio"/> <b>Laverne C. Henry</b>

<p><b>Register of Wills</b>  <b>Vote for 1</b>          Registrador Testamentario          Vote por Uno</p> <p><input type="radio"/> <b>Cereta A. Lee</b>          Unopposed /Sin Oponente</p>
<p><b>Judge of the Orphans' Court</b>  <b>Vote for up to 3</b>          Juez de la Corte de Huérfanos          Vote por No Más de Tres</p> <p><input type="radio"/> <b>Wendy Alise Cartwright</b>          Unopposed /Sin Oponente</p>
<p><input type="radio"/> <b>Jason A. DeLoach</b>          Unopposed /Sin Oponente</p>
<p><input type="radio"/> <b>Athena Malloy Groves</b>          Unopposed /Sin Oponente</p>
<p><b>Sheriff</b>  <b>Vote for 1</b>          Alguacil          Vote por Uno</p> <p><input type="radio"/> <b>John D.B. Carr</b></p> <p><input type="radio"/> <b>Elliott W. Gibson</b></p> <p><input type="radio"/> <b>Dave Grogan</b></p> <p><input type="radio"/> <b>Sylvester E. Jones, Sr.</b></p> <p><input type="radio"/> <b>Loralyn Mayo</b></p>
<p><b>Democratic Central Committee At Large District 21</b>  <b>Vote for 1</b>  <b>No more than half of the members can be elected from the same gender.</b>          Comité Central Demócrata Representando el Condado Distrito 21          Vote por Uno          No más de la mitad de los miembros pueden ser elegidos del mismo sexo.</p> <p><input type="radio"/> <b>Keith R. Sydnor</b>          Male /Masculino</p>
<p><b>Democratic Central Committee At Large District 22</b>  <b>Vote for 1</b>  <b>No more than half of the members can be elected from the same gender.</b>          Comité Central Demócrata Representando el Condado Distrito 22          Vote por Uno          No más de la mitad de los miembros pueden ser elegidos del mismo sexo.</p> <p><input type="radio"/> <b>Emmett V. Jordan</b>          Male /Masculino</p>

<p><b>Democratic Central Committee At Large District 23</b>  <b>Vote for 1</b>  <b>No more than half of the members can be elected from the same gender.</b>          Comité Central Demócrata Representando el Condado Distrito 23          Vote por Uno          No más de la mitad de los miembros pueden ser elegidos del mismo sexo.</p> <p><input type="radio"/> <b>Babatunde Alegbeleye</b>          Male /Masculino</p> <p><input type="radio"/> <b>Keenon James</b>          Male /Masculino</p> <p><input type="radio"/> <b>Sylvia Johnson</b>          Female /Femenino</p> <p><input type="radio"/> <b>Le Shaun Quander-Mosley</b>          Female /Femenino</p>
<p><b>Democratic Central Committee At Large District 24</b>  <b>Vote for 1</b>  <b>No more than half of the members can be elected from the same gender.</b>          Comité Central Demócrata Representando el Condado Distrito 24          Vote por Uno          No más de la mitad de los miembros pueden ser elegidos del mismo sexo.</p> <p><input type="radio"/> <b>Rudy D. Anthony</b>          Male /Masculino</p> <p><input type="radio"/> <b>Derrick L. Coley</b>          Male /Masculino</p>
<p><b>Democratic Central Committee At Large District 25</b>  <b>Vote for 1</b>  <b>No more than half of the members can be elected from the same gender.</b>          Comité Central Demócrata Representando el Condado Distrito 25          Vote por Uno          No más de la mitad de los miembros pueden ser elegidos del mismo sexo.</p> <p><input type="radio"/> <b>Kent Roberson</b>          Male /Masculino</p>
<p><b>Democratic Central Committee At Large District 26</b>  <b>Vote for 1</b>  <b>No more than half of the members can be elected from the same gender.</b>          Comité Central Demócrata Representando el Condado Distrito 26          Vote por Uno          No más de la mitad de los miembros pueden ser elegidos del mismo sexo.</p> <p><input type="radio"/> <b>Clate D. Jackson</b>          Male /Masculino</p> <p><input type="radio"/> <b>Jason Lewis</b>          Male /Masculino</p>

<p><b>Democratic Central Committee At Large District 27</b>  <b>Vote for 1</b>  <b>No more than half of the members can be elected from the same gender.</b>          Comité Central Demócrata Representando el Condado Distrito 27          Vote por Uno          No más de la mitad de los miembros pueden ser elegidos del mismo sexo.</p> <p><input type="radio"/> <b>Darrell C. Odom, Sr.</b>          Male /Masculino</p>
<p><b>Democratic Central Committee At Large District 47</b>  <b>Vote for 1</b>  <b>No more than half of the members can be elected from the same gender.</b>          Comité Central Demócrata Representando el Condado Distrito 47          Vote por Uno          No más de la mitad de los miembros pueden ser elegidos del mismo sexo.</p> <p><input type="radio"/> <b>Sarahita Wyatt-Paige</b>          Female /Femenino</p>
<p><b>Democratic Central Committee District 24</b>  <b>Vote for up to 3</b>  <b>No more than half of the members can be elected from the same gender.</b>          Comité Central Demócrata Distrito 24          Vote por No Más de Tres          No más de la mitad de los miembros pueden ser elegidos del mismo sexo.</p> <p><input type="radio"/> <b>Richard DeShay Elliott</b>          Male /Masculino</p> <p><input type="radio"/> <b>Jennifer D. Epps</b>          Female /Femenino</p> <p><input type="radio"/> <b>De Borah Grant</b>          Female /Femenino</p> <p><input type="radio"/> <b>Michael Hayes</b>          Male /Masculino</p> <p><input type="radio"/> <b>Stephanie D. Hicks</b>          Female /Femenino</p> <p><input type="radio"/> <b>Carl Parker, Jr.</b>          Male /Masculino</p> <p><input type="radio"/> <b>Patricia M. Waiters</b>          Female /Femenino</p>



**Official Ballot**  
**Gubernatorial Primary Election**  
**July 19, 2022**  
**State of Maryland, Prince George's County**  
**Democratic Ballot**

**BS DEM 290**  
**020-010**

Papeleta Electoral Oficial  
 Elección Primaria Gubernamental  
 19 de julio del 2022  
 Estado de Maryland, Condado de Prince George's  
 Papeleta del Partido Demócrata

**Instructions**  
**Instrucciones**

**Making Selections**  
**Seleccionando**

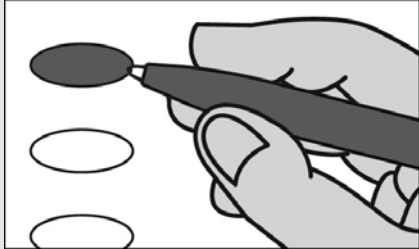

Fill in the oval to the left of the name of your choice. You must blacken the oval completely, and do not make any marks outside of the oval. You do not have to vote in every race.

Llene el óvalo a la izquierda del nombre de su selección. Debe rellenar el óvalo completamente y no haga ninguna marca fuera del óvalo. No tiene que votar en cada contienda.



Do not cross out or erase, or your vote may not count. If you make a mistake or a stray mark, you may ask for a new ballot.

No debe tachar o borrar, o su voto no se contará. Si comete un error o hace una marca demás, pueda solicitar una nueva papeleta.

<b>Governor / Lt. Governor</b> <b>Vote for 1</b> Gobernador / Vicegobernador Vote por Uno <input type="radio"/> <b>Rushern L. Baker, III</b> and /y <b>Nancy Navarro</b>
<input type="radio"/> <b>Jon Baron</b> and /y <b>Natalie Williams</b>
<input type="radio"/> <b>Peter Franchot</b> and /y <b>Monique Anderson-Walker</b>
<input type="radio"/> <b>Douglas F. Gansler</b> and /y <b>Candace Hollingsworth</b>
<input type="radio"/> <b>Ralph W. Jaffe</b> and /y <b>Mark Greben</b>
<input type="radio"/> <b>Ashwani Jain</b> and /y <b>LaTrece Hawkins Lytes</b>
<input type="radio"/> <b>John King</b> and /y <b>Michelle Daugherty Siri</b>
<input type="radio"/> <b>Wes Moore</b> and /y <b>Aruna Miller</b>
<input type="radio"/> <b>Tom Perez</b> and /y <b>Shannon Sneed</b>
<input type="radio"/> <b>Jerome M. Segal</b> and /y <b>Justinian M. Dispenza</b>

<b>Comptroller</b> <b>Vote for 1</b> Contralor Vote por Uno <input type="radio"/> <b>Timothy J. Adams</b> <input type="radio"/> <b>Brooke Elizabeth Lierman</b>
<b>Attorney General</b> <b>Vote for 1</b> Procurador General Vote por Uno <input type="radio"/> <b>Anthony G. Brown</b> <input type="radio"/> <b>Katie Curran O'Malley</b>
<b>U.S. Senator</b> <b>Vote for 1</b> Senador de los EE.UU. Vote por Uno <input type="radio"/> <b>Michelle L. Smith</b> <input type="radio"/> <b>Chris Van Hollen</b>
<b>Representative in Congress</b> <b>District 4</b> <b>Vote for 1</b> Representante en el Congreso Distrito 4 Vote por Uno <input type="radio"/> <b>Tammy Allison</b> <input type="radio"/> <b>Angela M. Angel</b> <input type="radio"/> <b>James Levi Curtis, Jr.</b> <input type="radio"/> <b>Donna F. Edwards</b> <input type="radio"/> <b>Matthew F. Fogg</b> <input type="radio"/> <b>Gregory Holmes</b> <input type="radio"/> <b>Glenn F. Ivey</b> <input type="radio"/> <b>Robert K. McGhee</b> <input type="radio"/> <b>Kim A. Shelton</b>
<b>State Senator</b> <b>District 24</b> <b>Vote for 1</b> Senador Estatal Distrito 24 Vote por Uno <input type="radio"/> <b>Joanne C. Benson</b> Unopposed /Sin Oponente
<b>House of Delegates</b> <b>District 24</b> <b>Vote for up to 3</b> Cámara de Delegados Distrito 24 Vote por No Más de Tres <input type="radio"/> <b>Tiffany T. Alston</b> <input type="radio"/> <b>Sennieal Crutchfield</b> <input type="radio"/> <b>Richard DeShay Elliott</b> <input type="radio"/> <b>Andrea Fletcher Harrison</b> <input type="radio"/> <b>Jazz M. Lewis</b> <input type="radio"/> <b>Alexis S. Solis</b> <input type="radio"/> <b>Christopher Stevenson</b> <input type="radio"/> <b>LaTasha R. Ward</b>

<b>County Executive</b> <b>Vote for 1</b> Ejecutivo del Condado Vote por Uno <input type="radio"/> <b>Angela D. Alsobrooks</b> <input type="radio"/> <b>Leigh Bodden</b> <input type="radio"/> <b>Billy W. Bridges</b> <input type="radio"/> <b>Sherman R. Hardy</b> <input type="radio"/> <b>Moisette Tonya Sweat</b>
<b>County Council At Large</b> <b>Vote for up to 2</b> Miembro del Concejo Representando el Condado Vote por No Más de Dos <input type="radio"/> <b>Rudy D. Anthony</b> <input type="radio"/> <b>Sam Elira, Sr.</b> <input type="radio"/> <b>Leo Bachi Eyombo</b> <input type="radio"/> <b>Mel Franklin</b> <input type="radio"/> <b>Stanford Fraser</b> <input type="radio"/> <b>Calvin S. Hawkins, Jr.</b> <input type="radio"/> <b>Jonathan White</b>
<b>County Council</b> <b>District 3</b> <b>Vote for 1</b> Concejo del Condado Distrito 3 Vote por Uno <input type="radio"/> <b>Sia Finoh</b> <input type="radio"/> <b>Eric C. Olson</b> <input type="radio"/> <b>Eve T. Shuman</b>
<b>Judge of the Circuit Court</b> <b>Circuit 7</b> <b>Vote for 1</b> Juez de la Corte de Circuito Circuito 7 Vote por Uno <input type="radio"/> <b>Brandon M. Burrell</b> <input type="radio"/> <b>Carol Ann Coderre</b> <input type="radio"/> <b>Malik Ali Shakur</b> <input type="radio"/> <b>Andrea D. Smith</b> <input type="radio"/> <b>Rhonda A. Wood</b>
<b>State's Attorney</b> <b>Vote for 1</b> Fiscal del Estado Vote por Uno <input type="radio"/> <b>Aisha Braveboy</b> Unopposed /Sin Oponente
<b>Clerk of the Circuit Court</b> <b>Vote for 1</b> Secretario de la Corte del Circuito Vote por Uno <input type="radio"/> <b>Mahasin El Amin</b> <input type="radio"/> <b>Laverne C. Henry</b>

<p><b>Register of Wills</b>  <b>Vote for 1</b>          Registrador Testamentario          Vote por Uno</p> <p><input type="radio"/> <b>Cereta A. Lee</b>          Unopposed /Sin Oponente</p>
<p><b>Judge of the Orphans' Court</b>  <b>Vote for up to 3</b>          Juez de la Corte de Huérfanos          Vote por No Más de Tres</p> <p><input type="radio"/> <b>Wendy Alise Cartwright</b>          Unopposed /Sin Oponente</p>
<p><input type="radio"/> <b>Jason A. DeLoach</b>          Unopposed /Sin Oponente</p>
<p><input type="radio"/> <b>Athena Malloy Groves</b>          Unopposed /Sin Oponente</p>
<p><b>Sheriff</b>  <b>Vote for 1</b>          Alguacil          Vote por Uno</p> <p><input type="radio"/> <b>John D.B. Carr</b></p> <p><input type="radio"/> <b>Elliott W. Gibson</b></p> <p><input type="radio"/> <b>Dave Grogan</b></p> <p><input type="radio"/> <b>Sylvester E. Jones, Sr.</b></p> <p><input type="radio"/> <b>Loralyn Mayo</b></p>
<p><b>Democratic Central Committee At Large District 21</b>  <b>Vote for 1</b>  <b>No more than half of the members can be elected from the same gender.</b>          Comité Central Demócrata Representando el Condado Distrito 21          Vote por Uno          No más de la mitad de los miembros pueden ser elegidos del mismo sexo.</p> <p><input type="radio"/> <b>Keith R. Sydnor</b>          Male /Masculino</p>
<p><b>Democratic Central Committee At Large District 22</b>  <b>Vote for 1</b>  <b>No more than half of the members can be elected from the same gender.</b>          Comité Central Demócrata Representando el Condado Distrito 22          Vote por Uno          No más de la mitad de los miembros pueden ser elegidos del mismo sexo.</p> <p><input type="radio"/> <b>Emmett V. Jordan</b>          Male /Masculino</p>

<p><b>Democratic Central Committee At Large District 23</b>  <b>Vote for 1</b>  <b>No more than half of the members can be elected from the same gender.</b>          Comité Central Demócrata Representando el Condado Distrito 23          Vote por Uno          No más de la mitad de los miembros pueden ser elegidos del mismo sexo.</p> <p><input type="radio"/> <b>Babatunde Alegbeleye</b>          Male /Masculino</p> <p><input type="radio"/> <b>Keenon James</b>          Male /Masculino</p> <p><input type="radio"/> <b>Sylvia Johnson</b>          Female /Femenino</p> <p><input type="radio"/> <b>Le Shaun Quander-Mosley</b>          Female /Femenino</p>
<p><b>Democratic Central Committee At Large District 24</b>  <b>Vote for 1</b>  <b>No more than half of the members can be elected from the same gender.</b>          Comité Central Demócrata Representando el Condado Distrito 24          Vote por Uno          No más de la mitad de los miembros pueden ser elegidos del mismo sexo.</p> <p><input type="radio"/> <b>Rudy D. Anthony</b>          Male /Masculino</p> <p><input type="radio"/> <b>Derrick L. Coley</b>          Male /Masculino</p>
<p><b>Democratic Central Committee At Large District 25</b>  <b>Vote for 1</b>  <b>No more than half of the members can be elected from the same gender.</b>          Comité Central Demócrata Representando el Condado Distrito 25          Vote por Uno          No más de la mitad de los miembros pueden ser elegidos del mismo sexo.</p> <p><input type="radio"/> <b>Kent Roberson</b>          Male /Masculino</p>
<p><b>Democratic Central Committee At Large District 26</b>  <b>Vote for 1</b>  <b>No more than half of the members can be elected from the same gender.</b>          Comité Central Demócrata Representando el Condado Distrito 26          Vote por Uno          No más de la mitad de los miembros pueden ser elegidos del mismo sexo.</p> <p><input type="radio"/> <b>Clate D. Jackson</b>          Male /Masculino</p> <p><input type="radio"/> <b>Jason Lewis</b>          Male /Masculino</p>

<p><b>Democratic Central Committee At Large District 27</b>  <b>Vote for 1</b>  <b>No more than half of the members can be elected from the same gender.</b>          Comité Central Demócrata Representando el Condado Distrito 27          Vote por Uno          No más de la mitad de los miembros pueden ser elegidos del mismo sexo.</p> <p><input type="radio"/> <b>Darrell C. Odom, Sr.</b>          Male /Masculino</p>
<p><b>Democratic Central Committee At Large District 47</b>  <b>Vote for 1</b>  <b>No more than half of the members can be elected from the same gender.</b>          Comité Central Demócrata Representando el Condado Distrito 47          Vote por Uno          No más de la mitad de los miembros pueden ser elegidos del mismo sexo.</p> <p><input type="radio"/> <b>Sarahita Wyatt-Paige</b>          Female /Femenino</p>
<p><b>Democratic Central Committee District 24</b>  <b>Vote for up to 3</b>  <b>No more than half of the members can be elected from the same gender.</b>          Comité Central Demócrata Distrito 24          Vote por No Más de Tres          No más de la mitad de los miembros pueden ser elegidos del mismo sexo.</p> <p><input type="radio"/> <b>Richard DeShay Elliott</b>          Male /Masculino</p> <p><input type="radio"/> <b>Jennifer D. Epps</b>          Female /Femenino</p> <p><input type="radio"/> <b>De Borah Grant</b>          Female /Femenino</p> <p><input type="radio"/> <b>Michael Hayes</b>          Male /Masculino</p> <p><input type="radio"/> <b>Stephanie D. Hicks</b>          Female /Femenino</p> <p><input type="radio"/> <b>Carl Parker, Jr.</b>          Male /Masculino</p> <p><input type="radio"/> <b>Patricia M. Waiters</b>          Female /Femenino</p>

**Official Ballot**  
**Gubernatorial Primary Election**  
**July 19, 2022**  
**State of Maryland, Prince George's County**  
**Democratic Ballot**

**BS DEM 291**  
**020-011**

Papeleta Electoral Oficial  
 Elección Primaria Gubernamental  
 19 de julio del 2022  
 Estado de Maryland, Condado de Prince George's  
 Papeleta del Partido Demócrata

**Instructions**  
**Instrucciones**

**Making Selections**  
**Seleccionando**



Fill in the oval to the left of the name of your choice. You must blacken the oval completely, and do not make any marks outside of the oval. You do not have to vote in every race.

Llene el óvalo a la izquierda del nombre de su selección. Debe rellenar el óvalo completamente y no haga ninguna marca fuera del óvalo. No tiene que votar en cada contienda.



Do not cross out or erase, or your vote may not count. If you make a mistake or a stray mark, you may ask for a new ballot.

No debe tachar o borrar, o su voto no se contará. Si comete un error o hace una marca demás, pueda solicitar una nueva papeleta.

<b>Governor / Lt. Governor</b> <b>Vote for 1</b> Gobernador / Vicegobernador Vote por Uno	<input type="radio"/> <b>Rushern L. Baker, III</b> and /y <b>Nancy Navarro</b>
	<input type="radio"/> <b>Jon Baron</b> and /y <b>Natalie Williams</b>
	<input type="radio"/> <b>Peter Franchot</b> and /y <b>Monique Anderson-Walker</b>
	<input type="radio"/> <b>Douglas F. Gansler</b> and /y <b>Candace Hollingsworth</b>
	<input type="radio"/> <b>Ralph W. Jaffe</b> and /y <b>Mark Greben</b>
	<input type="radio"/> <b>Ashwani Jain</b> and /y <b>LaTrece Hawkins Lytes</b>
	<input type="radio"/> <b>John King</b> and /y <b>Michelle Daugherty Siri</b>
	<input type="radio"/> <b>Wes Moore</b> and /y <b>Aruna Miller</b>
	<input type="radio"/> <b>Tom Perez</b> and /y <b>Shannon Sneed</b>
	<input type="radio"/> <b>Jerome M. Segal</b> and /y <b>Justinian M. Dispenza</b>

<b>Comptroller</b> <b>Vote for 1</b> Contralor Vote por Uno	<input type="radio"/> <b>Timothy J. Adams</b>
	<input type="radio"/> <b>Brooke Elizabeth Lierman</b>

<b>Attorney General</b> <b>Vote for 1</b> Procurador General Vote por Uno	<input type="radio"/> <b>Anthony G. Brown</b>
	<input type="radio"/> <b>Katie Curran O'Malley</b>

<b>U.S. Senator</b> <b>Vote for 1</b> Senador de los EE.UU. Vote por Uno	<input type="radio"/> <b>Michelle L. Smith</b>
	<input type="radio"/> <b>Chris Van Hollen</b>

<b>Representative in Congress</b> <b>District 4</b> <b>Vote for 1</b> Representante en el Congreso Distrito 4 Vote por Uno	<input type="radio"/> <b>Tammy Allison</b>
	<input type="radio"/> <b>Angela M. Angel</b>
	<input type="radio"/> <b>James Levi Curtis, Jr.</b>
	<input type="radio"/> <b>Donna F. Edwards</b>
	<input type="radio"/> <b>Matthew F. Fogg</b>
	<input type="radio"/> <b>Gregory Holmes</b>
	<input type="radio"/> <b>Glenn F. Ivey</b>
	<input type="radio"/> <b>Robert K. McGhee</b>
	<input type="radio"/> <b>Kim A. Shelton</b>

<b>State Senator</b> <b>District 22</b> <b>Vote for 1</b> Senador Estatal Distrito 22 Vote por Uno	<input type="radio"/> <b>Rashad D. Lloyd</b>
	<input type="radio"/> <b>Paul G. Pinsky</b>

<b>House of Delegates</b> <b>District 22</b> <b>Vote for up to 3</b> Cámara de Delegados Distrito 22 Vote por No Más de Tres	<input type="radio"/> <b>Anne Healey</b>
	<input type="radio"/> <b>Chiquita Jackson</b>
	<input type="radio"/> <b>Ashanti Martinez</b>
	<input type="radio"/> <b>Patrick A. Paschall</b>
	<input type="radio"/> <b>Alonzo T. Washington</b>
	<input type="radio"/> <b>Nicole A. Williams</b>

<b>County Executive</b> <b>Vote for 1</b> Ejecutivo del Condado Vote por Uno	<input type="radio"/> <b>Angela D. Alsobrooks</b>
	<input type="radio"/> <b>Leigh Bodden</b>
	<input type="radio"/> <b>Billy W. Bridges</b>
	<input type="radio"/> <b>Sherman R. Hardy</b>
	<input type="radio"/> <b>Moisette Tonya Sweat</b>

<b>County Council At Large</b> <b>Vote for up to 2</b> Miembro del Concejo Representando el Condado Vote por No Más de Dos	<input type="radio"/> <b>Rudy D. Anthony</b>
	<input type="radio"/> <b>Sam Elira, Sr.</b>
	<input type="radio"/> <b>Leo Bachi Eyombo</b>
	<input type="radio"/> <b>Mel Franklin</b>
	<input type="radio"/> <b>Stanford Fraser</b>
	<input type="radio"/> <b>Calvin S. Hawkins, Jr.</b>
	<input type="radio"/> <b>Jonathan White</b>

<b>County Council</b> <b>District 5</b> <b>Vote for 1</b> Concejo del Condado Distrito 5 Vote por Uno	<input type="radio"/> <b>Jolene Ivey</b> <b>Unopposed /Sin Oponente</b>
--	--

<b>Judge of the Circuit Court</b> <b>Circuit 7</b> <b>Vote for 1</b> Juez de la Corte de Circuito Circuito 7 Vote por Uno	<input type="radio"/> <b>Brandon M. Burrell</b>
	<input type="radio"/> <b>Carol Ann Coderre</b>
	<input type="radio"/> <b>Malik Ali Shakur</b>
	<input type="radio"/> <b>Andrea D. Smith</b>
	<input type="radio"/> <b>Rhonda A. Wood</b>

<b>State's Attorney</b> <b>Vote for 1</b> Fiscal del Estado Vote por Uno	<input type="radio"/> <b>Aisha Braveboy</b> <b>Unopposed /Sin Oponente</b>
---	---

<b>County Council</b> <b>District 5</b> <b>Vote for 1</b> Concejo del Condado Distrito 5 Vote por Uno	<input type="radio"/> <b>Jolene Ivey</b> <b>Unopposed /Sin Oponente</b>
--	--

<b>Judge of the Circuit Court</b> <b>Circuit 7</b> <b>Vote for 1</b> Juez de la Corte de Circuito Circuito 7 Vote por Uno	<input type="radio"/> <b>Brandon M. Burrell</b>
	<input type="radio"/> <b>Carol Ann Coderre</b>
	<input type="radio"/> <b>Malik Ali Shakur</b>
	<input type="radio"/> <b>Andrea D. Smith</b>
	<input type="radio"/> <b>Rhonda A. Wood</b>

<b>State's Attorney</b> <b>Vote for 1</b> Fiscal del Estado Vote por Uno	<input type="radio"/> <b>Aisha Braveboy</b> <b>Unopposed /Sin Oponente</b>
---	---

<b>Clerk of the Circuit Court</b> <b>Vote for 1</b> Secretario de la Corte del Circuito Vote por Uno	<input type="radio"/> <b>Mahasin El Amin</b>
	<input type="radio"/> <b>Laverne C. Henry</b>

<b>Register of Wills</b> <b>Vote for 1</b> Registrador Testamentario Vote por Uno	<input type="radio"/> <b>Cereta A. Lee</b> <b>Unopposed /Sin Oponente</b>
--	--

<b>Register of Wills</b> <b>Vote for 1</b> Registrador Testamentario Vote por Uno	<input type="radio"/> <b>Cereta A. Lee</b> <b>Unopposed /Sin Oponente</b>
--	--

<b>Register of Wills</b> <b>Vote for 1</b> Registrador Testamentario Vote por Uno	<input type="radio"/> <b>Cereta A. Lee</b> <b>Unopposed /Sin Oponente</b>
--	--

<b>Register of Wills</b> <b>Vote for 1</b> Registrador Testamentario Vote por Uno	<input type="radio"/> <b>Cereta A. Lee</b> <b>Unopposed /Sin Oponente</b>
--	--

<b>Register of Wills</b> <b>Vote for 1</b> Registrador Testamentario Vote por Uno	<input type="radio"/> <b>Cereta A. Lee</b> <b>Unopposed /Sin Oponente</b>
--	--

<b>Register of Wills</b> <b>Vote for 1</b> Registrador Testamentario Vote por Uno	<input type="radio"/> <b>Cereta A. Lee</b> <b>Unopposed /Sin Oponente</b>
--	--

**Judge of the Orphans' Court**  
**Vote for up to 3**  
 Juez de la Corte de Huérfanos  
 Vote por No Más de Tres

**Wendy Alise Cartwright**  
 Unopposed /Sin Oponente

**Jason A. DeLoach**  
 Unopposed /Sin Oponente

**Athena Malloy Groves**  
 Unopposed /Sin Oponente

**Sheriff**  
**Vote for 1**  
 Alguacil  
 Vote por Uno

**John D.B. Carr**

**Elliott W. Gibson**

**Dave Grogan**

**Sylvester E. Jones, Sr.**

**Loralyn Mayo**

**Democratic Central Committee At Large District 21**  
**Vote for 1**  
**No more than half of the members can be elected from the same gender.**  
 Comité Central Demócrata Representando el Condado Distrito 21  
 Vote por Uno  
 No más de la mitad de los miembros pueden ser elegidos del mismo sexo.

**Keith R. Sydnor**  
 Male /Masculino

**Democratic Central Committee At Large District 22**  
**Vote for 1**  
**No more than half of the members can be elected from the same gender.**  
 Comité Central Demócrata Representando el Condado Distrito 22  
 Vote por Uno  
 No más de la mitad de los miembros pueden ser elegidos del mismo sexo.

**Emmett V. Jordan**  
 Male /Masculino

**Democratic Central Committee At Large District 23**  
**Vote for 1**  
**No more than half of the members can be elected from the same gender.**  
 Comité Central Demócrata Representando el Condado Distrito 23  
 Vote por Uno  
 No más de la mitad de los miembros pueden ser elegidos del mismo sexo.

**Babatunde Alegbeleye**  
 Male /Masculino

**Keenon James**  
 Male /Masculino

**Sylvia Johnson**  
 Female /Femenino

**Le Shaun Quander-Mosley**  
 Female /Femenino

**Democratic Central Committee At Large District 24**  
**Vote for 1**  
**No more than half of the members can be elected from the same gender.**  
 Comité Central Demócrata Representando el Condado Distrito 24  
 Vote por Uno  
 No más de la mitad de los miembros pueden ser elegidos del mismo sexo.

**Rudy D. Anthony**  
 Male /Masculino

**Derrick L. Coley**  
 Male /Masculino

**Democratic Central Committee At Large District 25**  
**Vote for 1**  
**No more than half of the members can be elected from the same gender.**  
 Comité Central Demócrata Representando el Condado Distrito 25  
 Vote por Uno  
 No más de la mitad de los miembros pueden ser elegidos del mismo sexo.

**Kent Roberson**  
 Male /Masculino

**Democratic Central Committee At Large District 26**  
**Vote for 1**  
**No more than half of the members can be elected from the same gender.**  
 Comité Central Demócrata Representando el Condado Distrito 26  
 Vote por Uno  
 No más de la mitad de los miembros pueden ser elegidos del mismo sexo.

**Clate D. Jackson**  
 Male /Masculino

**Jason Lewis**  
 Male /Masculino

**Democratic Central Committee At Large District 27**  
**Vote for 1**  
**No more than half of the members can be elected from the same gender.**  
 Comité Central Demócrata Representando el Condado Distrito 27  
 Vote por Uno  
 No más de la mitad de los miembros pueden ser elegidos del mismo sexo.

**Darrell C. Odom, Sr.**  
 Male /Masculino

**Democratic Central Committee At Large District 47**  
**Vote for 1**  
**No more than half of the members can be elected from the same gender.**  
 Comité Central Demócrata Representando el Condado Distrito 47  
 Vote por Uno  
 No más de la mitad de los miembros pueden ser elegidos del mismo sexo.

**Sarahita Wyatt-Paige**  
 Female /Femenino

**Democratic Central Committee District 22**  
**Vote for up to 3**  
**No more than half of the members can be elected from the same gender.**  
 Comité Central Demócrata Distrito 22  
 Vote por No Más de Tres  
 No más de la mitad de los miembros pueden ser elegidos del mismo sexo.

**Chike B. Croslin**  
 Male /Masculino

**Kony L. Serrano**  
 Female /Femenino

**Nomination Vacant**  
 /Nominación Vacante

**Official Ballot**  
**Gubernatorial Primary Election**  
**July 19, 2022**  
**State of Maryland, Prince George's County**  
**Democratic Ballot**

**BS DEM 292**  
**020-012**

Papeleta Electoral Oficial  
 Elección Primaria Gubernamental  
 19 de julio del 2022  
 Estado de Maryland, Condado de Prince George's  
 Papeleta del Partido Demócrata

**Instructions**  
**Instrucciones**

**Making Selections**  
**Seleccionando**

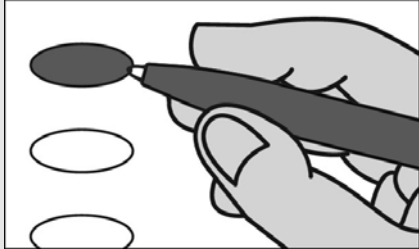

Fill in the oval to the left of the name of your choice. You must blacken the oval completely, and do not make any marks outside of the oval. You do not have to vote in every race.

Llene el óvalo a la izquierda del nombre de su selección. Debe rellenar el óvalo completamente y no haga ninguna marca fuera del óvalo. No tiene que votar en cada contienda.



Do not cross out or erase, or your vote may not count. If you make a mistake or a stray mark, you may ask for a new ballot.

No debe tachar o borrar, o su voto no se contará. Si comete un error o hace una marca demás, pueda solicitar una nueva papeleta.

<b>Governor / Lt. Governor</b> <b>Vote for 1</b> Gobernador / Vicegobernador Vote por Uno <input type="radio"/> <b>Rushern L. Baker, III</b> and /y <b>Nancy Navarro</b>
<input type="radio"/> <b>Jon Baron</b> and /y <b>Natalie Williams</b>
<input type="radio"/> <b>Peter Franchot</b> and /y <b>Monique Anderson-Walker</b>
<input type="radio"/> <b>Douglas F. Gansler</b> and /y <b>Candace Hollingsworth</b>
<input type="radio"/> <b>Ralph W. Jaffe</b> and /y <b>Mark Greben</b>
<input type="radio"/> <b>Ashwani Jain</b> and /y <b>La'Trece Hawkins Lytes</b>
<input type="radio"/> <b>John King</b> and /y <b>Michelle Daugherty Siri</b>
<input type="radio"/> <b>Wes Moore</b> and /y <b>Aruna Miller</b>
<input type="radio"/> <b>Tom Perez</b> and /y <b>Shannon Sneed</b>
<input type="radio"/> <b>Jerome M. Segal</b> and /y <b>Justinian M. Dispenza</b>

<b>Comptroller</b> <b>Vote for 1</b> Contralor Vote por Uno <input type="radio"/> <b>Timothy J. Adams</b> <input type="radio"/> <b>Brooke Elizabeth Lierman</b>
--

<b>Attorney General</b> <b>Vote for 1</b> Procurador General Vote por Uno <input type="radio"/> <b>Anthony G. Brown</b> <input type="radio"/> <b>Katie Curran O'Malley</b>
---

<b>U.S. Senator</b> <b>Vote for 1</b> Senador de los EE.UU. Vote por Uno <input type="radio"/> <b>Michelle L. Smith</b> <input type="radio"/> <b>Chris Van Hollen</b>
--

<b>Representative in Congress</b> <b>District 4</b> <b>Vote for 1</b> Representante en el Congreso Distrito 4 Vote por Uno <input type="radio"/> <b>Tammy Allison</b> <input type="radio"/> <b>Angela M. Angel</b> <input type="radio"/> <b>James Levi Curtis, Jr.</b> <input type="radio"/> <b>Donna F. Edwards</b> <input type="radio"/> <b>Matthew F. Fogg</b> <input type="radio"/> <b>Gregory Holmes</b> <input type="radio"/> <b>Glenn F. Ivey</b> <input type="radio"/> <b>Robert K. McGhee</b> <input type="radio"/> <b>Kim A. Shelton</b>
--

<b>State Senator</b> <b>District 22</b> <b>Vote for 1</b> Senador Estatal Distrito 22 Vote por Uno <input type="radio"/> <b>Rashad D. Lloyd</b> <input type="radio"/> <b>Paul G. Pinsky</b>
--

<b>House of Delegates</b> <b>District 22</b> <b>Vote for up to 3</b> Cámara de Delegados Distrito 22 Vote por No Más de Tres <input type="radio"/> <b>Anne Healey</b> <input type="radio"/> <b>Chiquita Jackson</b> <input type="radio"/> <b>Ashanti Martinez</b> <input type="radio"/> <b>Patrick A. Paschall</b> <input type="radio"/> <b>Alonzo T. Washington</b> <input type="radio"/> <b>Nicole A. Williams</b>
---

<b>County Executive</b> <b>Vote for 1</b> Ejecutivo del Condado Vote por Uno <input type="radio"/> <b>Angela D. Alsobrooks</b> <input type="radio"/> <b>Leigh Bodden</b> <input type="radio"/> <b>Billy W. Bridges</b> <input type="radio"/> <b>Sherman R. Hardy</b> <input type="radio"/> <b>Moisette Tonya Sweat</b>
--

<b>County Council At Large</b> <b>Vote for up to 2</b> Miembro del Concejo Representando el Condado Vote por No Más de Dos <input type="radio"/> <b>Rudy D. Anthony</b> <input type="radio"/> <b>Sam Elira, Sr.</b> <input type="radio"/> <b>Leo Bachi Eyombo</b> <input type="radio"/> <b>Mel Franklin</b> <input type="radio"/> <b>Stanford Fraser</b> <input type="radio"/> <b>Calvin S. Hawkins, Jr.</b> <input type="radio"/> <b>Jonathan White</b>
---

<b>County Council</b> <b>District 3</b> <b>Vote for 1</b> Concejo del Condado Distrito 3 Vote por Uno <input type="radio"/> <b>Sia Finoh</b> <input type="radio"/> <b>Eric C. Olson</b> <input type="radio"/> <b>Eve T. Shuman</b>
--

<b>Judge of the Circuit Court</b> <b>Circuit 7</b> <b>Vote for 1</b> Juez de la Corte de Circuito Circuito 7 Vote por Uno <input type="radio"/> <b>Brandon M. Burrell</b> <input type="radio"/> <b>Carol Ann Coderre</b> <input type="radio"/> <b>Malik Ali Shakur</b> <input type="radio"/> <b>Andrea D. Smith</b> <input type="radio"/> <b>Rhonda A. Wood</b>
---

<b>State's Attorney</b> <b>Vote for 1</b> Fiscal del Estado Vote por Uno <input type="radio"/> <b>Aisha Braveboy</b> Unopposed /Sin Oponente
---

<b>Clerk of the Circuit Court</b> <b>Vote for 1</b> Secretario de la Corte del Circuito Vote por Uno <input type="radio"/> <b>Mahasin El Amin</b> <input type="radio"/> <b>Laverne C. Henry</b>
---

<b>Register of Wills</b> <b>Vote for 1</b> Registrador Testamentario Vote por Uno <input type="radio"/> <b>Cereta A. Lee</b> Unopposed /Sin Oponente
<b>Judge of the Orphans' Court</b> <b>Vote for up to 3</b> Juez de la Corte de Huérfanos Vote por No Más de Tres <input type="radio"/> <b>Wendy Alise Cartwright</b> Unopposed /Sin Oponente
<input type="radio"/> <b>Jason A. DeLoach</b> Unopposed /Sin Oponente
<input type="radio"/> <b>Athena Malloy Groves</b> Unopposed /Sin Oponente
<b>Sheriff</b> <b>Vote for 1</b> Alguacil Vote por Uno <input type="radio"/> <b>John D.B. Carr</b>
<input type="radio"/> <b>Elliott W. Gibson</b>
<input type="radio"/> <b>Dave Grogan</b>
<input type="radio"/> <b>Sylvester E. Jones, Sr.</b>
<input type="radio"/> <b>Loralyn Mayo</b>
<b>Democratic Central Committee At Large District 21</b> <b>Vote for 1</b> <b>No more than half of the members can be elected from the same gender.</b> Comité Central Demócrata Representando el Condado Distrito 21 Vote por Uno No más de la mitad de los miembros pueden ser elegidos del mismo sexo. <input type="radio"/> <b>Keith R. Sydnor</b> Male /Masculino
<b>Democratic Central Committee At Large District 22</b> <b>Vote for 1</b> <b>No more than half of the members can be elected from the same gender.</b> Comité Central Demócrata Representando el Condado Distrito 22 Vote por Uno No más de la mitad de los miembros pueden ser elegidos del mismo sexo. <input type="radio"/> <b>Emmett V. Jordan</b> Male /Masculino

<b>Democratic Central Committee At Large District 23</b> <b>Vote for 1</b> <b>No more than half of the members can be elected from the same gender.</b> Comité Central Demócrata Representando el Condado Distrito 23 Vote por Uno No más de la mitad de los miembros pueden ser elegidos del mismo sexo. <input type="radio"/> <b>Babatunde Alegbeleye</b> Male /Masculino
<input type="radio"/> <b>Keenon James</b> Male /Masculino
<input type="radio"/> <b>Sylvia Johnson</b> Female /Femenino
<input type="radio"/> <b>Le Shaun Quander-Mosley</b> Female /Femenino
<b>Democratic Central Committee At Large District 24</b> <b>Vote for 1</b> <b>No more than half of the members can be elected from the same gender.</b> Comité Central Demócrata Representando el Condado Distrito 24 Vote por Uno No más de la mitad de los miembros pueden ser elegidos del mismo sexo. <input type="radio"/> <b>Rudy D. Anthony</b> Male /Masculino
<input type="radio"/> <b>Derrick L. Coley</b> Male /Masculino
<b>Democratic Central Committee At Large District 25</b> <b>Vote for 1</b> <b>No more than half of the members can be elected from the same gender.</b> Comité Central Demócrata Representando el Condado Distrito 25 Vote por Uno No más de la mitad de los miembros pueden ser elegidos del mismo sexo. <input type="radio"/> <b>Kent Roberson</b> Male /Masculino
<b>Democratic Central Committee At Large District 26</b> <b>Vote for 1</b> <b>No more than half of the members can be elected from the same gender.</b> Comité Central Demócrata Representando el Condado Distrito 26 Vote por Uno No más de la mitad de los miembros pueden ser elegidos del mismo sexo. <input type="radio"/> <b>Clate D. Jackson</b> Male /Masculino
<input type="radio"/> <b>Jason Lewis</b> Male /Masculino

<b>Democratic Central Committee At Large District 27</b> <b>Vote for 1</b> <b>No more than half of the members can be elected from the same gender.</b> Comité Central Demócrata Representando el Condado Distrito 27 Vote por Uno No más de la mitad de los miembros pueden ser elegidos del mismo sexo. <input type="radio"/> <b>Darrell C. Odom, Sr.</b> Male /Masculino
<b>Democratic Central Committee At Large District 47</b> <b>Vote for 1</b> <b>No more than half of the members can be elected from the same gender.</b> Comité Central Demócrata Representando el Condado Distrito 47 Vote por Uno No más de la mitad de los miembros pueden ser elegidos del mismo sexo. <input type="radio"/> <b>Sarahita Wyatt-Paige</b> Female /Femenino
<b>Democratic Central Committee District 22</b> <b>Vote for up to 3</b> <b>No more than half of the members can be elected from the same gender.</b> Comité Central Demócrata Distrito 22 Vote por No Más de Tres No más de la mitad de los miembros pueden ser elegidos del mismo sexo. <input type="radio"/> <b>Chike B. Croslin</b> Male /Masculino
<input type="radio"/> <b>Kony L. Serrano</b> Female /Femenino
<b>Nomination Vacant</b> /Nominación Vacante

**Official Ballot**  
**Gubernatorial Primary Election**  
**July 19, 2022**  
**State of Maryland, Prince George's County**  
**Democratic Ballot**

**BS DEM 293**  
**020-013**

Papeleta Electoral Oficial  
 Elección Primaria Gubernamental  
 19 de julio del 2022  
 Estado de Maryland, Condado de Prince George's  
 Papeleta del Partido Demócrata

**Instructions**  
**Instrucciones**

**Making Selections**  
**Seleccionando**



Fill in the oval to the left of the name of your choice. You must blacken the oval completely, and do not make any marks outside of the oval. You do not have to vote in every race.

Llene el óvalo a la izquierda del nombre de su selección. Debe rellenar el óvalo completamente y no haga ninguna marca fuera del óvalo. No tiene que votar en cada contienda.



Do not cross out or erase, or your vote may not count. If you make a mistake or a stray mark, you may ask for a new ballot.

No debe tachar o borrar, o su voto no se contará. Si comete un error o hace una marca demás, pueda solicitar una nueva papeleta.

<b>Governor / Lt. Governor</b> <b>Vote for 1</b> Gobernador / Vicegobernador Vote por Uno <input type="radio"/> <b>Rushern L. Baker, III</b> and /y <b>Nancy Navarro</b>
<input type="radio"/> <b>Jon Baron</b> and /y <b>Natalie Williams</b>
<input type="radio"/> <b>Peter Franchot</b> and /y <b>Monique Anderson-Walker</b>
<input type="radio"/> <b>Douglas F. Gansler</b> and /y <b>Candace Hollingsworth</b>
<input type="radio"/> <b>Ralph W. Jaffe</b> and /y <b>Mark Greben</b>
<input type="radio"/> <b>Ashwani Jain</b> and /y <b>LaTrece Hawkins Lytes</b>
<input type="radio"/> <b>John King</b> and /y <b>Michelle Daugherty Siri</b>
<input type="radio"/> <b>Wes Moore</b> and /y <b>Aruna Miller</b>
<input type="radio"/> <b>Tom Perez</b> and /y <b>Shannon Sneed</b>
<input type="radio"/> <b>Jerome M. Segal</b> and /y <b>Justinian M. Dispenza</b>

<b>Comptroller</b> <b>Vote for 1</b> Contralor Vote por Uno <input type="radio"/> <b>Timothy J. Adams</b> <input type="radio"/> <b>Brooke Elizabeth Lierman</b>
--

<b>Attorney General</b> <b>Vote for 1</b> Procurador General Vote por Uno <input type="radio"/> <b>Anthony G. Brown</b> <input type="radio"/> <b>Katie Curran O'Malley</b>
---

<b>U.S. Senator</b> <b>Vote for 1</b> Senador de los EE.UU. Vote por Uno <input type="radio"/> <b>Michelle L. Smith</b> <input type="radio"/> <b>Chris Van Hollen</b>
--

<b>Representative in Congress</b> <b>District 4</b> <b>Vote for 1</b> Representante en el Congreso Distrito 4 Vote por Uno <input type="radio"/> <b>Tammy Allison</b> <input type="radio"/> <b>Angela M. Angel</b> <input type="radio"/> <b>James Levi Curtis, Jr.</b> <input type="radio"/> <b>Donna F. Edwards</b> <input type="radio"/> <b>Matthew F. Fogg</b> <input type="radio"/> <b>Gregory Holmes</b> <input type="radio"/> <b>Glenn F. Ivey</b> <input type="radio"/> <b>Robert K. McGhee</b> <input type="radio"/> <b>Kim A. Shelton</b>
--

<b>State Senator</b> <b>District 22</b> <b>Vote for 1</b> Senador Estatal Distrito 22 Vote por Uno <input type="radio"/> <b>Rashad D. Lloyd</b> <input type="radio"/> <b>Paul G. Pinsky</b>
--

<b>House of Delegates</b> <b>District 22</b> <b>Vote for up to 3</b> Cámara de Delegados Distrito 22 Vote por No Más de Tres <input type="radio"/> <b>Anne Healey</b> <input type="radio"/> <b>Chiquita Jackson</b> <input type="radio"/> <b>Ashanti Martinez</b> <input type="radio"/> <b>Patrick A. Paschall</b> <input type="radio"/> <b>Alonzo T. Washington</b> <input type="radio"/> <b>Nicole A. Williams</b>
---

<b>County Executive</b> <b>Vote for 1</b> Ejecutivo del Condado Vote por Uno <input type="radio"/> <b>Angela D. Alsobrooks</b> <input type="radio"/> <b>Leigh Bodden</b> <input type="radio"/> <b>Billy W. Bridges</b> <input type="radio"/> <b>Sherman R. Hardy</b> <input type="radio"/> <b>Moisette Tonya Sweat</b>
--

<b>County Council At Large</b> <b>Vote for up to 2</b> Miembro del Concejo Representando el Condado Vote por No Más de Dos <input type="radio"/> <b>Rudy D. Anthony</b> <input type="radio"/> <b>Sam Elira, Sr.</b> <input type="radio"/> <b>Leo Bachi Eyombo</b> <input type="radio"/> <b>Mel Franklin</b> <input type="radio"/> <b>Stanford Fraser</b> <input type="radio"/> <b>Calvin S. Hawkins, Jr.</b> <input type="radio"/> <b>Jonathan White</b>
---

<b>County Council</b> <b>District 3</b> <b>Vote for 1</b> Concejo del Condado Distrito 3 Vote por Uno <input type="radio"/> <b>Sia Finoh</b> <input type="radio"/> <b>Eric C. Olson</b> <input type="radio"/> <b>Eve T. Shuman</b>
--

<b>Judge of the Circuit Court</b> <b>Circuit 7</b> <b>Vote for 1</b> Juez de la Corte de Circuito Circuito 7 Vote por Uno <input type="radio"/> <b>Brandon M. Burrell</b> <input type="radio"/> <b>Carol Ann Coderre</b> <input type="radio"/> <b>Malik Ali Shakur</b> <input type="radio"/> <b>Andrea D. Smith</b> <input type="radio"/> <b>Rhonda A. Wood</b>
---

<b>State's Attorney</b> <b>Vote for 1</b> Fiscal del Estado Vote por Uno <input type="radio"/> <b>Aisha Braveboy</b> Unopposed /Sin Oponente
---

<b>Clerk of the Circuit Court</b> <b>Vote for 1</b> Secretario de la Corte del Circuito Vote por Uno <input type="radio"/> <b>Mahasin El Amin</b> <input type="radio"/> <b>Laverne C. Henry</b>
---

<b>Register of Wills</b> <b>Vote for 1</b> Registrador Testamentario Vote por Uno <input type="radio"/> <b>Cereta A. Lee</b> Unopposed /Sin Oponente
<b>Judge of the Orphans' Court</b> <b>Vote for up to 3</b> Juez de la Corte de Huérfanos Vote por No Más de Tres <input type="radio"/> <b>Wendy Alise Cartwright</b> Unopposed /Sin Oponente
<input type="radio"/> <b>Jason A. DeLoach</b> Unopposed /Sin Oponente
<input type="radio"/> <b>Athena Malloy Groves</b> Unopposed /Sin Oponente
<b>Sheriff</b> <b>Vote for 1</b> Alguacil Vote por Uno <input type="radio"/> <b>John D.B. Carr</b>
<input type="radio"/> <b>Elliott W. Gibson</b>
<input type="radio"/> <b>Dave Grogan</b>
<input type="radio"/> <b>Sylvester E. Jones, Sr.</b>
<input type="radio"/> <b>Loralyn Mayo</b>
<b>Democratic Central Committee At Large District 21</b> <b>Vote for 1</b> <b>No more than half of the members can be elected from the same gender.</b> Comité Central Demócrata Representando el Condado Distrito 21 Vote por Uno No más de la mitad de los miembros pueden ser elegidos del mismo sexo. <input type="radio"/> <b>Keith R. Sydnor</b> Male /Masculino
<b>Democratic Central Committee At Large District 22</b> <b>Vote for 1</b> <b>No more than half of the members can be elected from the same gender.</b> Comité Central Demócrata Representando el Condado Distrito 22 Vote por Uno No más de la mitad de los miembros pueden ser elegidos del mismo sexo. <input type="radio"/> <b>Emmett V. Jordan</b> Male /Masculino

<b>Democratic Central Committee At Large District 23</b> <b>Vote for 1</b> <b>No more than half of the members can be elected from the same gender.</b> Comité Central Demócrata Representando el Condado Distrito 23 Vote por Uno No más de la mitad de los miembros pueden ser elegidos del mismo sexo. <input type="radio"/> <b>Babatunde Alegbeleye</b> Male /Masculino
<input type="radio"/> <b>Keenon James</b> Male /Masculino
<input type="radio"/> <b>Sylvia Johnson</b> Female /Femenino
<input type="radio"/> <b>Le Shaun Quander-Mosley</b> Female /Femenino
<b>Democratic Central Committee At Large District 24</b> <b>Vote for 1</b> <b>No more than half of the members can be elected from the same gender.</b> Comité Central Demócrata Representando el Condado Distrito 24 Vote por Uno No más de la mitad de los miembros pueden ser elegidos del mismo sexo. <input type="radio"/> <b>Rudy D. Anthony</b> Male /Masculino
<input type="radio"/> <b>Derrick L. Coley</b> Male /Masculino
<b>Democratic Central Committee At Large District 25</b> <b>Vote for 1</b> <b>No more than half of the members can be elected from the same gender.</b> Comité Central Demócrata Representando el Condado Distrito 25 Vote por Uno No más de la mitad de los miembros pueden ser elegidos del mismo sexo. <input type="radio"/> <b>Kent Roberson</b> Male /Masculino
<b>Democratic Central Committee At Large District 26</b> <b>Vote for 1</b> <b>No more than half of the members can be elected from the same gender.</b> Comité Central Demócrata Representando el Condado Distrito 26 Vote por Uno No más de la mitad de los miembros pueden ser elegidos del mismo sexo. <input type="radio"/> <b>Clate D. Jackson</b> Male /Masculino
<input type="radio"/> <b>Jason Lewis</b> Male /Masculino

<b>Democratic Central Committee At Large District 27</b> <b>Vote for 1</b> <b>No more than half of the members can be elected from the same gender.</b> Comité Central Demócrata Representando el Condado Distrito 27 Vote por Uno No más de la mitad de los miembros pueden ser elegidos del mismo sexo. <input type="radio"/> <b>Darrell C. Odom, Sr.</b> Male /Masculino
<b>Democratic Central Committee At Large District 47</b> <b>Vote for 1</b> <b>No more than half of the members can be elected from the same gender.</b> Comité Central Demócrata Representando el Condado Distrito 47 Vote por Uno No más de la mitad de los miembros pueden ser elegidos del mismo sexo. <input type="radio"/> <b>Sarahita Wyatt-Paige</b> Female /Femenino
<b>Democratic Central Committee District 22</b> <b>Vote for up to 3</b> <b>No more than half of the members can be elected from the same gender.</b> Comité Central Demócrata Distrito 22 Vote por No Más de Tres No más de la mitad de los miembros pueden ser elegidos del mismo sexo. <input type="radio"/> <b>Chike B. Croslin</b> Male /Masculino
<input type="radio"/> <b>Kony L. Serrano</b> Female /Femenino
<b>Nomination Vacant</b> /Nominación Vacante



**Official Ballot**  
**Gubernatorial Primary Election**  
**July 19, 2022**  
**State of Maryland, Prince George's County**  
**Democratic Ballot**

**BS DEM 294**  
**020-014**

Papeleta Electoral Oficial  
 Elección Primaria Gubernamental  
 19 de julio del 2022  
 Estado de Maryland, Condado de Prince George's  
 Papeleta del Partido Demócrata

**Instructions**  
**Instrucciones**

**Making Selections**  
**Seleccionando**



Fill in the oval to the left of the name of your choice. You must blacken the oval completely, and do not make any marks outside of the oval. You do not have to vote in every race.

Llene el óvalo a la izquierda del nombre de su selección. Debe rellenar el óvalo completamente y no haga ninguna marca fuera del óvalo. No tiene que votar en cada contienda.



Do not cross out or erase, or your vote may not count. If you make a mistake or a stray mark, you may ask for a new ballot.

No debe tachar o borrar, o su voto no se contará. Si comete un error o hace una marca demás, pueda solicitar una nueva papeleta.

<b>Governor / Lt. Governor</b> <b>Vote for 1</b> Gobernador / Vicegobernador Vote por Uno <input type="radio"/> <b>Rushern L. Baker, III</b> and /y <b>Nancy Navarro</b>
<input type="radio"/> <b>Jon Baron</b> and /y <b>Natalie Williams</b>
<input type="radio"/> <b>Peter Franchot</b> and /y <b>Monique Anderson-Walker</b>
<input type="radio"/> <b>Douglas F. Gansler</b> and /y <b>Candace Hollingsworth</b>
<input type="radio"/> <b>Ralph W. Jaffe</b> and /y <b>Mark Greben</b>
<input type="radio"/> <b>Ashwani Jain</b> and /y <b>La'Trece Hawkins Lytes</b>
<input type="radio"/> <b>John King</b> and /y <b>Michelle Daugherty Siri</b>
<input type="radio"/> <b>Wes Moore</b> and /y <b>Aruna Miller</b>
<input type="radio"/> <b>Tom Perez</b> and /y <b>Shannon Sneed</b>
<input type="radio"/> <b>Jerome M. Segal</b> and /y <b>Justinian M. Dispenza</b>

<b>Comptroller</b> <b>Vote for 1</b> Contralor Vote por Uno <input type="radio"/> <b>Timothy J. Adams</b> <input type="radio"/> <b>Brooke Elizabeth Lierman</b>
--

<b>Attorney General</b> <b>Vote for 1</b> Procurador General Vote por Uno <input type="radio"/> <b>Anthony G. Brown</b> <input type="radio"/> <b>Katie Curran O'Malley</b>
---

<b>U.S. Senator</b> <b>Vote for 1</b> Senador de los EE.UU. Vote por Uno <input type="radio"/> <b>Michelle L. Smith</b> <input type="radio"/> <b>Chris Van Hollen</b>
--

<b>Representative in Congress</b> <b>District 4</b> <b>Vote for 1</b> Representante en el Congreso Distrito 4 Vote por Uno <input type="radio"/> <b>Tammy Allison</b> <input type="radio"/> <b>Angela M. Angel</b> <input type="radio"/> <b>James Levi Curtis, Jr.</b> <input type="radio"/> <b>Donna F. Edwards</b> <input type="radio"/> <b>Matthew F. Fogg</b> <input type="radio"/> <b>Gregory Holmes</b> <input type="radio"/> <b>Glenn F. Ivey</b> <input type="radio"/> <b>Robert K. McGhee</b> <input type="radio"/> <b>Kim A. Shelton</b>
--

<b>State Senator</b> <b>District 22</b> <b>Vote for 1</b> Senador Estatal Distrito 22 Vote por Uno <input type="radio"/> <b>Rashad D. Lloyd</b> <input type="radio"/> <b>Paul G. Pinsky</b>
--

<b>House of Delegates</b> <b>District 22</b> <b>Vote for up to 3</b> Cámara de Delegados Distrito 22 Vote por No Más de Tres <input type="radio"/> <b>Anne Healey</b> <input type="radio"/> <b>Chiquita Jackson</b> <input type="radio"/> <b>Ashanti Martinez</b> <input type="radio"/> <b>Patrick A. Paschall</b> <input type="radio"/> <b>Alonzo T. Washington</b> <input type="radio"/> <b>Nicole A. Williams</b>
---

<b>County Executive</b> <b>Vote for 1</b> Ejecutivo del Condado Vote por Uno <input type="radio"/> <b>Angela D. Alsobrooks</b> <input type="radio"/> <b>Leigh Bodden</b> <input type="radio"/> <b>Billy W. Bridges</b> <input type="radio"/> <b>Sherman R. Hardy</b> <input type="radio"/> <b>Moisette Tonya Sweat</b>
--

<b>County Council At Large</b> <b>Vote for up to 2</b> Miembro del Concejo Representando el Condado Vote por No Más de Dos <input type="radio"/> <b>Rudy D. Anthony</b> <input type="radio"/> <b>Sam Elira, Sr.</b> <input type="radio"/> <b>Leo Bachi Eyombo</b> <input type="radio"/> <b>Mel Franklin</b> <input type="radio"/> <b>Stanford Fraser</b> <input type="radio"/> <b>Calvin S. Hawkins, Jr.</b> <input type="radio"/> <b>Jonathan White</b>
---

<b>County Council</b> <b>District 3</b> <b>Vote for 1</b> Concejo del Condado Distrito 3 Vote por Uno <input type="radio"/> <b>Sia Finoh</b> <input type="radio"/> <b>Eric C. Olson</b> <input type="radio"/> <b>Eve T. Shuman</b>
--

<b>Judge of the Circuit Court</b> <b>Circuit 7</b> <b>Vote for 1</b> Juez de la Corte de Circuito Circuito 7 Vote por Uno <input type="radio"/> <b>Brandon M. Burrell</b> <input type="radio"/> <b>Carol Ann Coderre</b> <input type="radio"/> <b>Malik Ali Shakur</b> <input type="radio"/> <b>Andrea D. Smith</b> <input type="radio"/> <b>Rhonda A. Wood</b>
---

<b>State's Attorney</b> <b>Vote for 1</b> Fiscal del Estado Vote por Uno <input type="radio"/> <b>Aisha Braveboy</b> Unopposed /Sin Oponente
---

<b>Clerk of the Circuit Court</b> <b>Vote for 1</b> Secretario de la Corte del Circuito Vote por Uno <input type="radio"/> <b>Mahasin El Amin</b> <input type="radio"/> <b>Laverne C. Henry</b>
---

<b>Register of Wills</b> <b>Vote for 1</b> Registrador Testamentario Vote por Uno <input type="radio"/> <b>Cereta A. Lee</b> Unopposed /Sin Oponente
<b>Judge of the Orphans' Court</b> <b>Vote for up to 3</b> Juez de la Corte de Huérfanos Vote por No Más de Tres <input type="radio"/> <b>Wendy Alise Cartwright</b> Unopposed /Sin Oponente
<input type="radio"/> <b>Jason A. DeLoach</b> Unopposed /Sin Oponente
<input type="radio"/> <b>Athena Malloy Groves</b> Unopposed /Sin Oponente
<b>Sheriff</b> <b>Vote for 1</b> Alguacil Vote por Uno <input type="radio"/> <b>John D.B. Carr</b>
<input type="radio"/> <b>Elliott W. Gibson</b>
<input type="radio"/> <b>Dave Grogan</b>
<input type="radio"/> <b>Sylvester E. Jones, Sr.</b>
<input type="radio"/> <b>Loralyn Mayo</b>
<b>Democratic Central Committee At Large District 21</b> <b>Vote for 1</b> <b>No more than half of the members can be elected from the same gender.</b> Comité Central Demócrata Representando el Condado Distrito 21 Vote por Uno No más de la mitad de los miembros pueden ser elegidos del mismo sexo. <input type="radio"/> <b>Keith R. Sydnor</b> Male /Masculino
<b>Democratic Central Committee At Large District 22</b> <b>Vote for 1</b> <b>No more than half of the members can be elected from the same gender.</b> Comité Central Demócrata Representando el Condado Distrito 22 Vote por Uno No más de la mitad de los miembros pueden ser elegidos del mismo sexo. <input type="radio"/> <b>Emmett V. Jordan</b> Male /Masculino

<b>Democratic Central Committee At Large District 23</b> <b>Vote for 1</b> <b>No more than half of the members can be elected from the same gender.</b> Comité Central Demócrata Representando el Condado Distrito 23 Vote por Uno No más de la mitad de los miembros pueden ser elegidos del mismo sexo. <input type="radio"/> <b>Babatunde Alegbeleye</b> Male /Masculino
<input type="radio"/> <b>Keenon James</b> Male /Masculino
<input type="radio"/> <b>Sylvia Johnson</b> Female /Femenino
<input type="radio"/> <b>Le Shaun Quander-Mosley</b> Female /Femenino
<b>Democratic Central Committee At Large District 24</b> <b>Vote for 1</b> <b>No more than half of the members can be elected from the same gender.</b> Comité Central Demócrata Representando el Condado Distrito 24 Vote por Uno No más de la mitad de los miembros pueden ser elegidos del mismo sexo. <input type="radio"/> <b>Rudy D. Anthony</b> Male /Masculino
<input type="radio"/> <b>Derrick L. Coley</b> Male /Masculino
<b>Democratic Central Committee At Large District 25</b> <b>Vote for 1</b> <b>No more than half of the members can be elected from the same gender.</b> Comité Central Demócrata Representando el Condado Distrito 25 Vote por Uno No más de la mitad de los miembros pueden ser elegidos del mismo sexo. <input type="radio"/> <b>Kent Roberson</b> Male /Masculino
<b>Democratic Central Committee At Large District 26</b> <b>Vote for 1</b> <b>No more than half of the members can be elected from the same gender.</b> Comité Central Demócrata Representando el Condado Distrito 26 Vote por Uno No más de la mitad de los miembros pueden ser elegidos del mismo sexo. <input type="radio"/> <b>Clate D. Jackson</b> Male /Masculino
<input type="radio"/> <b>Jason Lewis</b> Male /Masculino

<b>Democratic Central Committee At Large District 27</b> <b>Vote for 1</b> <b>No more than half of the members can be elected from the same gender.</b> Comité Central Demócrata Representando el Condado Distrito 27 Vote por Uno No más de la mitad de los miembros pueden ser elegidos del mismo sexo. <input type="radio"/> <b>Darrell C. Odom, Sr.</b> Male /Masculino
<b>Democratic Central Committee At Large District 47</b> <b>Vote for 1</b> <b>No more than half of the members can be elected from the same gender.</b> Comité Central Demócrata Representando el Condado Distrito 47 Vote por Uno No más de la mitad de los miembros pueden ser elegidos del mismo sexo. <input type="radio"/> <b>Sarahita Wyatt-Paige</b> Female /Femenino
<b>Democratic Central Committee District 22</b> <b>Vote for up to 3</b> <b>No more than half of the members can be elected from the same gender.</b> Comité Central Demócrata Distrito 22 Vote por No Más de Tres No más de la mitad de los miembros pueden ser elegidos del mismo sexo. <input type="radio"/> <b>Chike B. Croslin</b> Male /Masculino
<input type="radio"/> <b>Kony L. Serrano</b> Female /Femenino
<b>Nomination Vacant</b> /Nominación Vacante

**Official Ballot**  
**Gubernatorial Primary Election**  
**July 19, 2022**  
**State of Maryland, Prince George's County**  
**Democratic Ballot**

**BS DEM 295**  
**020-015**

Papeleta Electoral Oficial  
 Elección Primaria Gubernamental  
 19 de julio del 2022  
 Estado de Maryland, Condado de Prince George's  
 Papeleta del Partido Demócrata

**Instructions**  
**Instrucciones**

**Making Selections**  
**Seleccionando**



Fill in the oval to the left of the name of your choice. You must blacken the oval completely, and do not make any marks outside of the oval. You do not have to vote in every race.

Llene el óvalo a la izquierda del nombre de su selección. Debe rellenar el óvalo completamente y no haga ninguna marca fuera del óvalo. No tiene que votar en cada contienda.



Do not cross out or erase, or your vote may not count. If you make a mistake or a stray mark, you may ask for a new ballot.

No debe tachar o borrar, o su voto no se contará. Si comete un error o hace una marca demás, pueda solicitar una nueva papeleta.

<b>Governor / Lt. Governor</b> <b>Vote for 1</b> Gobernador / Vicegobernador Vote por Uno <input type="radio"/> <b>Rushern L. Baker, III</b> and /y <b>Nancy Navarro</b>
<input type="radio"/> <b>Jon Baron</b> and /y <b>Natalie Williams</b>
<input type="radio"/> <b>Peter Franchot</b> and /y <b>Monique Anderson-Walker</b>
<input type="radio"/> <b>Douglas F. Gansler</b> and /y <b>Candace Hollingsworth</b>
<input type="radio"/> <b>Ralph W. Jaffe</b> and /y <b>Mark Greben</b>
<input type="radio"/> <b>Ashwani Jain</b> and /y <b>La'Trece Hawkins Lytes</b>
<input type="radio"/> <b>John King</b> and /y <b>Michelle Daugherty Siri</b>
<input type="radio"/> <b>Wes Moore</b> and /y <b>Aruna Miller</b>
<input type="radio"/> <b>Tom Perez</b> and /y <b>Shannon Sneed</b>
<input type="radio"/> <b>Jerome M. Segal</b> and /y <b>Justinian M. Dispenza</b>

<b>Comptroller</b> <b>Vote for 1</b> Contralor Vote por Uno <input type="radio"/> <b>Timothy J. Adams</b> <input type="radio"/> <b>Brooke Elizabeth Lierman</b>
--

<b>Attorney General</b> <b>Vote for 1</b> Procurador General Vote por Uno <input type="radio"/> <b>Anthony G. Brown</b> <input type="radio"/> <b>Katie Curran O'Malley</b>
---

<b>U.S. Senator</b> <b>Vote for 1</b> Senador de los EE.UU. Vote por Uno <input type="radio"/> <b>Michelle L. Smith</b> <input type="radio"/> <b>Chris Van Hollen</b>
--

<b>Representative in Congress</b> <b>District 4</b> <b>Vote for 1</b> Representante en el Congreso Distrito 4 Vote por Uno <input type="radio"/> <b>Tammy Allison</b> <input type="radio"/> <b>Angela M. Angel</b> <input type="radio"/> <b>James Levi Curtis, Jr.</b> <input type="radio"/> <b>Donna F. Edwards</b> <input type="radio"/> <b>Matthew F. Fogg</b> <input type="radio"/> <b>Gregory Holmes</b> <input type="radio"/> <b>Glenn F. Ivey</b> <input type="radio"/> <b>Robert K. McGhee</b> <input type="radio"/> <b>Kim A. Shelton</b>
--

<b>State Senator</b> <b>District 22</b> <b>Vote for 1</b> Senador Estatal Distrito 22 Vote por Uno <input type="radio"/> <b>Rashad D. Lloyd</b> <input type="radio"/> <b>Paul G. Pinsky</b>
--

<b>House of Delegates</b> <b>District 22</b> <b>Vote for up to 3</b> Cámara de Delegados Distrito 22 Vote por No Más de Tres <input type="radio"/> <b>Anne Healey</b> <input type="radio"/> <b>Chiquita Jackson</b> <input type="radio"/> <b>Ashanti Martinez</b> <input type="radio"/> <b>Patrick A. Paschall</b> <input type="radio"/> <b>Alonzo T. Washington</b> <input type="radio"/> <b>Nicole A. Williams</b>
---

<b>County Executive</b> <b>Vote for 1</b> Ejecutivo del Condado Vote por Uno <input type="radio"/> <b>Angela D. Alsobrooks</b> <input type="radio"/> <b>Leigh Bodden</b> <input type="radio"/> <b>Billy W. Bridges</b> <input type="radio"/> <b>Sherman R. Hardy</b> <input type="radio"/> <b>Moisette Tonya Sweat</b>
--

<b>County Council At Large</b> <b>Vote for up to 2</b> Miembro del Concejo Representando el Condado Vote por No Más de Dos <input type="radio"/> <b>Rudy D. Anthony</b> <input type="radio"/> <b>Sam Elira, Sr.</b> <input type="radio"/> <b>Leo Bachi Eyombo</b> <input type="radio"/> <b>Mel Franklin</b> <input type="radio"/> <b>Stanford Fraser</b> <input type="radio"/> <b>Calvin S. Hawkins, Jr.</b> <input type="radio"/> <b>Jonathan White</b>
---

<b>County Council</b> <b>District 3</b> <b>Vote for 1</b> Concejo del Condado Distrito 3 Vote por Uno <input type="radio"/> <b>Sia Finoh</b> <input type="radio"/> <b>Eric C. Olson</b> <input type="radio"/> <b>Eve T. Shuman</b>
--

<b>Judge of the Circuit Court</b> <b>Circuit 7</b> <b>Vote for 1</b> Juez de la Corte de Circuito Circuito 7 Vote por Uno <input type="radio"/> <b>Brandon M. Burrell</b> <input type="radio"/> <b>Carol Ann Coderre</b> <input type="radio"/> <b>Malik Ali Shakur</b> <input type="radio"/> <b>Andrea D. Smith</b> <input type="radio"/> <b>Rhonda A. Wood</b>
---

<b>State's Attorney</b> <b>Vote for 1</b> Fiscal del Estado Vote por Uno <input type="radio"/> <b>Aisha Braveboy</b> Unopposed /Sin Oponente
---

<b>Clerk of the Circuit Court</b> <b>Vote for 1</b> Secretario de la Corte del Circuito Vote por Uno <input type="radio"/> <b>Mahasin El Amin</b> <input type="radio"/> <b>Laverne C. Henry</b>
---

<b>Register of Wills</b> <b>Vote for 1</b> Registrador Testamentario Vote por Uno <input type="radio"/> <b>Cereta A. Lee</b> Unopposed /Sin Oponente
<b>Judge of the Orphans' Court</b> <b>Vote for up to 3</b> Juez de la Corte de Huérfanos Vote por No Más de Tres <input type="radio"/> <b>Wendy Alise Cartwright</b> Unopposed /Sin Oponente
<input type="radio"/> <b>Jason A. DeLoach</b> Unopposed /Sin Oponente
<input type="radio"/> <b>Athena Malloy Groves</b> Unopposed /Sin Oponente
<b>Sheriff</b> <b>Vote for 1</b> Alguacil Vote por Uno <input type="radio"/> <b>John D.B. Carr</b>
<input type="radio"/> <b>Elliott W. Gibson</b>
<input type="radio"/> <b>Dave Grogan</b>
<input type="radio"/> <b>Sylvester E. Jones, Sr.</b>
<input type="radio"/> <b>Loralyn Mayo</b>
<b>Democratic Central Committee At Large District 21</b> <b>Vote for 1</b> <b>No more than half of the members can be elected from the same gender.</b> Comité Central Demócrata Representando el Condado Distrito 21 Vote por Uno No más de la mitad de los miembros pueden ser elegidos del mismo sexo. <input type="radio"/> <b>Keith R. Sydnor</b> Male /Masculino
<b>Democratic Central Committee At Large District 22</b> <b>Vote for 1</b> <b>No more than half of the members can be elected from the same gender.</b> Comité Central Demócrata Representando el Condado Distrito 22 Vote por Uno No más de la mitad de los miembros pueden ser elegidos del mismo sexo. <input type="radio"/> <b>Emmett V. Jordan</b> Male /Masculino

<b>Democratic Central Committee At Large District 23</b> <b>Vote for 1</b> <b>No more than half of the members can be elected from the same gender.</b> Comité Central Demócrata Representando el Condado Distrito 23 Vote por Uno No más de la mitad de los miembros pueden ser elegidos del mismo sexo. <input type="radio"/> <b>Babatunde Alegbeleye</b> Male /Masculino
<input type="radio"/> <b>Keenon James</b> Male /Masculino
<input type="radio"/> <b>Sylvia Johnson</b> Female /Femenino
<input type="radio"/> <b>Le Shaun Quander-Mosley</b> Female /Femenino
<b>Democratic Central Committee At Large District 24</b> <b>Vote for 1</b> <b>No more than half of the members can be elected from the same gender.</b> Comité Central Demócrata Representando el Condado Distrito 24 Vote por Uno No más de la mitad de los miembros pueden ser elegidos del mismo sexo. <input type="radio"/> <b>Rudy D. Anthony</b> Male /Masculino
<input type="radio"/> <b>Derrick L. Coley</b> Male /Masculino
<b>Democratic Central Committee At Large District 25</b> <b>Vote for 1</b> <b>No more than half of the members can be elected from the same gender.</b> Comité Central Demócrata Representando el Condado Distrito 25 Vote por Uno No más de la mitad de los miembros pueden ser elegidos del mismo sexo. <input type="radio"/> <b>Kent Roberson</b> Male /Masculino
<b>Democratic Central Committee At Large District 26</b> <b>Vote for 1</b> <b>No more than half of the members can be elected from the same gender.</b> Comité Central Demócrata Representando el Condado Distrito 26 Vote por Uno No más de la mitad de los miembros pueden ser elegidos del mismo sexo. <input type="radio"/> <b>Clate D. Jackson</b> Male /Masculino
<input type="radio"/> <b>Jason Lewis</b> Male /Masculino

<b>Democratic Central Committee At Large District 27</b> <b>Vote for 1</b> <b>No more than half of the members can be elected from the same gender.</b> Comité Central Demócrata Representando el Condado Distrito 27 Vote por Uno No más de la mitad de los miembros pueden ser elegidos del mismo sexo. <input type="radio"/> <b>Darrell C. Odom, Sr.</b> Male /Masculino
<b>Democratic Central Committee At Large District 47</b> <b>Vote for 1</b> <b>No more than half of the members can be elected from the same gender.</b> Comité Central Demócrata Representando el Condado Distrito 47 Vote por Uno No más de la mitad de los miembros pueden ser elegidos del mismo sexo. <input type="radio"/> <b>Sarahita Wyatt-Paige</b> Female /Femenino
<b>Democratic Central Committee District 22</b> <b>Vote for up to 3</b> <b>No more than half of the members can be elected from the same gender.</b> Comité Central Demócrata Distrito 22 Vote por No Más de Tres No más de la mitad de los miembros pueden ser elegidos del mismo sexo. <input type="radio"/> <b>Chike B. Croslin</b> Male /Masculino
<input type="radio"/> <b>Kony L. Serrano</b> Female /Femenino
<b>Nomination Vacant</b> /Nominación Vacante

**Official Ballot**  
**Gubernatorial Primary Election**  
**July 19, 2022**  
**State of Maryland, Prince George's County**  
**Democratic Ballot**

**BS DEM 296**  
**020-016**

Papeleta Electoral Oficial  
 Elección Primaria Gubernamental  
 19 de julio del 2022  
 Estado de Maryland, Condado de Prince George's  
 Papeleta del Partido Demócrata

**Instructions**  
**Instrucciones**

**Making Selections**  
**Seleccionando**



Fill in the oval to the left of the name of your choice. You must blacken the oval completely, and do not make any marks outside of the oval. You do not have to vote in every race.

Llene el óvalo a la izquierda del nombre de su selección. Debe rellenar el óvalo completamente y no haga ninguna marca fuera del óvalo. No tiene que votar en cada contienda.



Do not cross out or erase, or your vote may not count. If you make a mistake or a stray mark, you may ask for a new ballot.

No debe tachar o borrar, o su voto no se contará. Si comete un error o hace una marca demás, pueda solicitar una nueva papeleta.

<b>Governor / Lt. Governor</b> <b>Vote for 1</b> Gobernador / Vicegobernador Vote por Uno <input type="radio"/> <b>Rushern L. Baker, III</b> and /y <b>Nancy Navarro</b>
<input type="radio"/> <b>Jon Baron</b> and /y <b>Natalie Williams</b>
<input type="radio"/> <b>Peter Franchot</b> and /y <b>Monique Anderson-Walker</b>
<input type="radio"/> <b>Douglas F. Gansler</b> and /y <b>Candace Hollingsworth</b>
<input type="radio"/> <b>Ralph W. Jaffe</b> and /y <b>Mark Greben</b>
<input type="radio"/> <b>Ashwani Jain</b> and /y <b>LaTrece Hawkins Lytes</b>
<input type="radio"/> <b>John King</b> and /y <b>Michelle Daugherty Siri</b>
<input type="radio"/> <b>Wes Moore</b> and /y <b>Aruna Miller</b>
<input type="radio"/> <b>Tom Perez</b> and /y <b>Shannon Sneed</b>
<input type="radio"/> <b>Jerome M. Segal</b> and /y <b>Justinian M. Dispenza</b>

<b>Comptroller</b> <b>Vote for 1</b> Contralor Vote por Uno <input type="radio"/> <b>Timothy J. Adams</b> <input type="radio"/> <b>Brooke Elizabeth Lierman</b>
--

<b>Attorney General</b> <b>Vote for 1</b> Procurador General Vote por Uno <input type="radio"/> <b>Anthony G. Brown</b> <input type="radio"/> <b>Katie Curran O'Malley</b>
---

<b>U.S. Senator</b> <b>Vote for 1</b> Senador de los EE.UU. Vote por Uno <input type="radio"/> <b>Michelle L. Smith</b> <input type="radio"/> <b>Chris Van Hollen</b>
--

<b>Representative in Congress</b> <b>District 4</b> <b>Vote for 1</b> Representante en el Congreso Distrito 4 Vote por Uno <input type="radio"/> <b>Tammy Allison</b> <input type="radio"/> <b>Angela M. Angel</b> <input type="radio"/> <b>James Levi Curtis, Jr.</b> <input type="radio"/> <b>Donna F. Edwards</b> <input type="radio"/> <b>Matthew F. Fogg</b> <input type="radio"/> <b>Gregory Holmes</b> <input type="radio"/> <b>Glenn F. Ivey</b> <input type="radio"/> <b>Robert K. McGhee</b> <input type="radio"/> <b>Kim A. Shelton</b>
--

<b>State Senator</b> <b>District 22</b> <b>Vote for 1</b> Senador Estatal Distrito 22 Vote por Uno <input type="radio"/> <b>Rashad D. Lloyd</b> <input type="radio"/> <b>Paul G. Pinsky</b>
--

<b>House of Delegates</b> <b>District 22</b> <b>Vote for up to 3</b> Cámara de Delegados Distrito 22 Vote por No Más de Tres <input type="radio"/> <b>Anne Healey</b> <input type="radio"/> <b>Chiquita Jackson</b> <input type="radio"/> <b>Ashanti Martinez</b> <input type="radio"/> <b>Patrick A. Paschall</b> <input type="radio"/> <b>Alonzo T. Washington</b> <input type="radio"/> <b>Nicole A. Williams</b>
---

<b>County Executive</b> <b>Vote for 1</b> Ejecutivo del Condado Vote por Uno <input type="radio"/> <b>Angela D. Alsobrooks</b> <input type="radio"/> <b>Leigh Bodden</b> <input type="radio"/> <b>Billy W. Bridges</b> <input type="radio"/> <b>Sherman R. Hardy</b> <input type="radio"/> <b>Moisette Tonya Sweat</b>
--

<b>County Council At Large</b> <b>Vote for up to 2</b> Miembro del Concejo Representando el Condado Vote por No Más de Dos <input type="radio"/> <b>Rudy D. Anthony</b> <input type="radio"/> <b>Sam Elira, Sr.</b> <input type="radio"/> <b>Leo Bachi Eyombo</b> <input type="radio"/> <b>Mel Franklin</b> <input type="radio"/> <b>Stanford Fraser</b> <input type="radio"/> <b>Calvin S. Hawkins, Jr.</b> <input type="radio"/> <b>Jonathan White</b>
---

<b>County Council</b> <b>District 5</b> <b>Vote for 1</b> Concejo del Condado Distrito 5 Vote por Uno <input type="radio"/> <b>Jolene Ivey</b> <b>Unopposed /Sin Oponente</b>
--

<b>Judge of the Circuit Court</b> <b>Circuit 7</b> <b>Vote for 1</b> Juez de la Corte de Circuito Circuito 7 Vote por Uno <input type="radio"/> <b>Brandon M. Burrell</b> <input type="radio"/> <b>Carol Ann Coderre</b> <input type="radio"/> <b>Malik Ali Shakur</b> <input type="radio"/> <b>Andrea D. Smith</b> <input type="radio"/> <b>Rhonda A. Wood</b>
---

<b>State's Attorney</b> <b>Vote for 1</b> Fiscal del Estado Vote por Uno <input type="radio"/> <b>Aisha Braveboy</b> <b>Unopposed /Sin Oponente</b>
--

<b>County Council</b> <b>District 5</b> <b>Vote for 1</b> Concejo del Condado Distrito 5 Vote por Uno <input type="radio"/> <b>Jolene Ivey</b> <b>Unopposed /Sin Oponente</b>
--

<b>Judge of the Circuit Court</b> <b>Circuit 7</b> <b>Vote for 1</b> Juez de la Corte de Circuito Circuito 7 Vote por Uno <input type="radio"/> <b>Brandon M. Burrell</b> <input type="radio"/> <b>Carol Ann Coderre</b> <input type="radio"/> <b>Malik Ali Shakur</b> <input type="radio"/> <b>Andrea D. Smith</b> <input type="radio"/> <b>Rhonda A. Wood</b>
---

<b>State's Attorney</b> <b>Vote for 1</b> Fiscal del Estado Vote por Uno <input type="radio"/> <b>Aisha Braveboy</b> <b>Unopposed /Sin Oponente</b>
--

<b>Clerk of the Circuit Court</b> <b>Vote for 1</b> Secretario de la Corte del Circuito Vote por Uno <input type="radio"/> <b>Mahasin El Amin</b> <input type="radio"/> <b>Laverne C. Henry</b>
---

<b>Register of Wills</b> <b>Vote for 1</b> Registrador Testamentario Vote por Uno <input type="radio"/> <b>Cereta A. Lee</b> <b>Unopposed /Sin Oponente</b>
--

<b>Register of Wills</b> <b>Vote for 1</b> Registrador Testamentario Vote por Uno <input type="radio"/> <b>Cereta A. Lee</b> <b>Unopposed /Sin Oponente</b>
--

<b>Register of Wills</b> <b>Vote for 1</b> Registrador Testamentario Vote por Uno <input type="radio"/> <b>Cereta A. Lee</b> <b>Unopposed /Sin Oponente</b>
--

<b>Register of Wills</b> <b>Vote for 1</b> Registrador Testamentario Vote por Uno <input type="radio"/> <b>Cereta A. Lee</b> <b>Unopposed /Sin Oponente</b>
--

<b>Register of Wills</b> <b>Vote for 1</b> Registrador Testamentario Vote por Uno <input type="radio"/> <b>Cereta A. Lee</b> <b>Unopposed /Sin Oponente</b>
--

<b>Register of Wills</b> <b>Vote for 1</b> Registrador Testamentario Vote por Uno <input type="radio"/> <b>Cereta A. Lee</b> <b>Unopposed /Sin Oponente</b>
--

**Judge of the Orphans' Court**  
**Vote for up to 3**  
 Juez de la Corte de Huérfanos  
 Vote por No Más de Tres

**Wendy Alise Cartwright**  
 Unopposed /Sin Oponente

**Jason A. DeLoach**  
 Unopposed /Sin Oponente

**Athena Malloy Groves**  
 Unopposed /Sin Oponente

**Sheriff**  
**Vote for 1**  
 Alguacil  
 Vote por Uno

**John D.B. Carr**

**Elliott W. Gibson**

**Dave Grogan**

**Sylvester E. Jones, Sr.**

**Loralyn Mayo**

**Democratic Central Committee At Large District 21**  
**Vote for 1**  
**No more than half of the members can be elected from the same gender.**  
 Comité Central Demócrata Representando el Condado Distrito 21  
 Vote por Uno  
 No más de la mitad de los miembros pueden ser elegidos del mismo sexo.

**Keith R. Sydnor**  
 Male /Masculino

**Democratic Central Committee At Large District 22**  
**Vote for 1**  
**No more than half of the members can be elected from the same gender.**  
 Comité Central Demócrata Representando el Condado Distrito 22  
 Vote por Uno  
 No más de la mitad de los miembros pueden ser elegidos del mismo sexo.

**Emmett V. Jordan**  
 Male /Masculino

**Democratic Central Committee At Large District 23**  
**Vote for 1**  
**No more than half of the members can be elected from the same gender.**  
 Comité Central Demócrata Representando el Condado Distrito 23  
 Vote por Uno  
 No más de la mitad de los miembros pueden ser elegidos del mismo sexo.

**Babatunde Alegbeleye**  
 Male /Masculino

**Keenon James**  
 Male /Masculino

**Sylvia Johnson**  
 Female /Femenino

**Le Shaun Quander-Mosley**  
 Female /Femenino

**Democratic Central Committee At Large District 24**  
**Vote for 1**  
**No more than half of the members can be elected from the same gender.**  
 Comité Central Demócrata Representando el Condado Distrito 24  
 Vote por Uno  
 No más de la mitad de los miembros pueden ser elegidos del mismo sexo.

**Rudy D. Anthony**  
 Male /Masculino

**Derrick L. Coley**  
 Male /Masculino

**Democratic Central Committee At Large District 25**  
**Vote for 1**  
**No more than half of the members can be elected from the same gender.**  
 Comité Central Demócrata Representando el Condado Distrito 25  
 Vote por Uno  
 No más de la mitad de los miembros pueden ser elegidos del mismo sexo.

**Kent Roberson**  
 Male /Masculino

**Democratic Central Committee At Large District 26**  
**Vote for 1**  
**No more than half of the members can be elected from the same gender.**  
 Comité Central Demócrata Representando el Condado Distrito 26  
 Vote por Uno  
 No más de la mitad de los miembros pueden ser elegidos del mismo sexo.

**Clate D. Jackson**  
 Male /Masculino

**Jason Lewis**  
 Male /Masculino

**Democratic Central Committee At Large District 27**  
**Vote for 1**  
**No more than half of the members can be elected from the same gender.**  
 Comité Central Demócrata Representando el Condado Distrito 27  
 Vote por Uno  
 No más de la mitad de los miembros pueden ser elegidos del mismo sexo.

**Darrell C. Odom, Sr.**  
 Male /Masculino

**Democratic Central Committee At Large District 47**  
**Vote for 1**  
**No more than half of the members can be elected from the same gender.**  
 Comité Central Demócrata Representando el Condado Distrito 47  
 Vote por Uno  
 No más de la mitad de los miembros pueden ser elegidos del mismo sexo.

**Sarahita Wyatt-Paige**  
 Female /Femenino

**Democratic Central Committee District 22**  
**Vote for up to 3**  
**No more than half of the members can be elected from the same gender.**  
 Comité Central Demócrata Distrito 22  
 Vote por No Más de Tres  
 No más de la mitad de los miembros pueden ser elegidos del mismo sexo.

**Chike B. Croslin**  
 Male /Masculino

**Kony L. Serrano**  
 Female /Femenino

**Nomination Vacant**  
 /Nominación Vacante

**Official Ballot**  
**Gubernatorial Primary Election**  
**July 19, 2022**  
**State of Maryland, Prince George's County**  
**Democratic Ballot**

**BS DEM 297**  
**020-017**

Papeleta Electoral Oficial  
 Elección Primaria Gubernamental  
 19 de julio del 2022  
 Estado de Maryland, Condado de Prince George's  
 Papeleta del Partido Demócrata

**Instructions**  
**Instrucciones**

**Making Selections**  
**Seleccionando**



Fill in the oval to the left of the name of your choice. You must blacken the oval completely, and do not make any marks outside of the oval. You do not have to vote in every race.

Llene el óvalo a la izquierda del nombre de su selección. Debe rellenar el óvalo completamente y no haga ninguna marca fuera del óvalo. No tiene que votar en cada contienda.



Do not cross out or erase, or your vote may not count. If you make a mistake or a stray mark, you may ask for a new ballot.

No debe tachar o borrar, o su voto no se contará. Si comete un error o hace una marca demás, pueda solicitar una nueva papeleta.

<b>Governor / Lt. Governor</b> <b>Vote for 1</b> Gobernador / Vicegobernador Vote por Uno	<input type="radio"/> <b>Rushern L. Baker, III</b> and /y <b>Nancy Navarro</b>
<input type="radio"/> <b>Jon Baron</b> and /y <b>Natalie Williams</b>	
<input type="radio"/> <b>Peter Franchot</b> and /y <b>Monique Anderson-Walker</b>	
<input type="radio"/> <b>Douglas F. Gansler</b> and /y <b>Candace Hollingsworth</b>	
<input type="radio"/> <b>Ralph W. Jaffe</b> and /y <b>Mark Greben</b>	
<input type="radio"/> <b>Ashwani Jain</b> and /y <b>LaTrece Hawkins Lytes</b>	
<input type="radio"/> <b>John King</b> and /y <b>Michelle Daugherty Siri</b>	
<input type="radio"/> <b>Wes Moore</b> and /y <b>Aruna Miller</b>	
<input type="radio"/> <b>Tom Perez</b> and /y <b>Shannon Sneed</b>	
<input type="radio"/> <b>Jerome M. Segal</b> and /y <b>Justinian M. Dispenza</b>	

<b>Comptroller</b> <b>Vote for 1</b> Contralor Vote por Uno	<input type="radio"/> <b>Timothy J. Adams</b>
<input type="radio"/> <b>Brooke Elizabeth Lierman</b>	

<b>Attorney General</b> <b>Vote for 1</b> Procurador General Vote por Uno	<input type="radio"/> <b>Anthony G. Brown</b>
<input type="radio"/> <b>Katie Curran O'Malley</b>	

<b>U.S. Senator</b> <b>Vote for 1</b> Senador de los EE.UU. Vote por Uno	<input type="radio"/> <b>Michelle L. Smith</b>
<input type="radio"/> <b>Chris Van Hollen</b>	

<b>Representative in Congress</b> <b>District 4</b> <b>Vote for 1</b> Representante en el Congreso Distrito 4 Vote por Uno	<input type="radio"/> <b>Tammy Allison</b>
<input type="radio"/> <b>Angela M. Angel</b>	
<input type="radio"/> <b>James Levi Curtis, Jr.</b>	
<input type="radio"/> <b>Donna F. Edwards</b>	
<input type="radio"/> <b>Matthew F. Fogg</b>	
<input type="radio"/> <b>Gregory Holmes</b>	
<input type="radio"/> <b>Glenn F. Ivey</b>	
<input type="radio"/> <b>Robert K. McGhee</b>	
<input type="radio"/> <b>Kim A. Shelton</b>	

<b>State Senator</b> <b>District 24</b> <b>Vote for 1</b> Senador Estatal Distrito 24 Vote por Uno	<input type="radio"/> <b>Joanne C. Benson</b> Unopposed /Sin Oponente
---	--

<b>House of Delegates</b> <b>District 24</b> <b>Vote for up to 3</b> Cámara de Delegados Distrito 24 Vote por No Más de Tres	<input type="radio"/> <b>Tiffany T. Alston</b>
<input type="radio"/> <b>Sennieal Crutchfield</b>	
<input type="radio"/> <b>Richard DeShay Elliott</b>	
<input type="radio"/> <b>Andrea Fletcher Harrison</b>	
<input type="radio"/> <b>Jazz M. Lewis</b>	
<input type="radio"/> <b>Alexis S. Solis</b>	
<input type="radio"/> <b>Christopher Stevenson</b>	
<input type="radio"/> <b>LaTasha R. Ward</b>	

<b>County Executive</b> <b>Vote for 1</b> Ejecutivo del Condado Vote por Uno	<input type="radio"/> <b>Angela D. Alsobrooks</b>
<input type="radio"/> <b>Leigh Bodden</b>	
<input type="radio"/> <b>Billy W. Bridges</b>	
<input type="radio"/> <b>Sherman R. Hardy</b>	
<input type="radio"/> <b>Moisette Tonya Sweat</b>	

<b>County Council At Large</b> <b>Vote for up to 2</b> Miembro del Concejo Representando el Condado Vote por No Más de Dos	<input type="radio"/> <b>Rudy D. Anthony</b>
<input type="radio"/> <b>Sam Elira, Sr.</b>	
<input type="radio"/> <b>Leo Bachi Eyombo</b>	
<input type="radio"/> <b>Mel Franklin</b>	
<input type="radio"/> <b>Stanford Fraser</b>	
<input type="radio"/> <b>Calvin S. Hawkins, Jr.</b>	
<input type="radio"/> <b>Jonathan White</b>	

<b>County Council</b> <b>District 5</b> <b>Vote for 1</b> Concejo del Condado Distrito 5 Vote por Uno	<input type="radio"/> <b>Jolene Ivey</b> Unopposed /Sin Oponente
--	---

<b>Judge of the Circuit Court</b> <b>Circuit 7</b> <b>Vote for 1</b> Juez de la Corte de Circuito Circuito 7 Vote por Uno	<input type="radio"/> <b>Brandon M. Burrell</b>
<input type="radio"/> <b>Carol Ann Coderre</b>	
<input type="radio"/> <b>Malik Ali Shakur</b>	
<input type="radio"/> <b>Andrea D. Smith</b>	
<input type="radio"/> <b>Rhonda A. Wood</b>	

<b>State's Attorney</b> <b>Vote for 1</b> Fiscal del Estado Vote por Uno	<input type="radio"/> <b>Aisha Braveboy</b> Unopposed /Sin Oponente
---	--

<b>Clerk of the Circuit Court</b> <b>Vote for 1</b> Secretario de la Corte del Circuito Vote por Uno	<input type="radio"/> <b>Mahasin El Amin</b>
<input type="radio"/> <b>Laverne C. Henry</b>	

<b>Register of Wills</b> <b>Vote for 1</b> Registrador Testamentario Vote por Uno	<input type="radio"/> <b>Cereta A. Lee</b> Unopposed /Sin Oponente
--	---

**Judge of the Orphans' Court**  
**Vote for up to 3**  
 Juez de la Corte de Huérfanos  
 Vote por No Más de Tres

**Wendy Alise Cartwright**  
 Unopposed /Sin Oponente

**Jason A. DeLoach**  
 Unopposed /Sin Oponente

**Athena Malloy Groves**  
 Unopposed /Sin Oponente

**Sheriff**  
**Vote for 1**  
 Alguacil  
 Vote por Uno

**John D.B. Carr**

**Elliott W. Gibson**

**Dave Grogan**

**Sylvester E. Jones, Sr.**

**Loralyn Mayo**

**Democratic Central Committee At Large District 21**  
**Vote for 1**  
**No more than half of the members can be elected from the same gender.**  
 Comité Central Demócrata Representando el Condado Distrito 21  
 Vote por Uno  
 No más de la mitad de los miembros pueden ser elegidos del mismo sexo.

**Keith R. Sydnor**  
 Male /Masculino

**Democratic Central Committee At Large District 22**  
**Vote for 1**  
**No more than half of the members can be elected from the same gender.**  
 Comité Central Demócrata Representando el Condado Distrito 22  
 Vote por Uno  
 No más de la mitad de los miembros pueden ser elegidos del mismo sexo.

**Emmett V. Jordan**  
 Male /Masculino

**Democratic Central Committee At Large District 23**  
**Vote for 1**  
**No more than half of the members can be elected from the same gender.**  
 Comité Central Demócrata Representando el Condado Distrito 23  
 Vote por Uno  
 No más de la mitad de los miembros pueden ser elegidos del mismo sexo.

**Babatunde Alegbeleye**  
 Male /Masculino

**Keenon James**  
 Male /Masculino

**Sylvia Johnson**  
 Female /Femenino

**Le Shaun Quander-Mosley**  
 Female /Femenino

**Democratic Central Committee At Large District 24**  
**Vote for 1**  
**No more than half of the members can be elected from the same gender.**  
 Comité Central Demócrata Representando el Condado Distrito 24  
 Vote por Uno  
 No más de la mitad de los miembros pueden ser elegidos del mismo sexo.

**Rudy D. Anthony**  
 Male /Masculino

**Derrick L. Coley**  
 Male /Masculino

**Democratic Central Committee At Large District 25**  
**Vote for 1**  
**No more than half of the members can be elected from the same gender.**  
 Comité Central Demócrata Representando el Condado Distrito 25  
 Vote por Uno  
 No más de la mitad de los miembros pueden ser elegidos del mismo sexo.

**Kent Roberson**  
 Male /Masculino

**Democratic Central Committee At Large District 26**  
**Vote for 1**  
**No more than half of the members can be elected from the same gender.**  
 Comité Central Demócrata Representando el Condado Distrito 26  
 Vote por Uno  
 No más de la mitad de los miembros pueden ser elegidos del mismo sexo.

**Clate D. Jackson**  
 Male /Masculino

**Jason Lewis**  
 Male /Masculino

**Democratic Central Committee At Large District 27**  
**Vote for 1**  
**No more than half of the members can be elected from the same gender.**  
 Comité Central Demócrata Representando el Condado Distrito 27  
 Vote por Uno  
 No más de la mitad de los miembros pueden ser elegidos del mismo sexo.

**Darrell C. Odom, Sr.**  
 Male /Masculino

**Democratic Central Committee At Large District 47**  
**Vote for 1**  
**No more than half of the members can be elected from the same gender.**  
 Comité Central Demócrata Representando el Condado Distrito 47  
 Vote por Uno  
 No más de la mitad de los miembros pueden ser elegidos del mismo sexo.

**Sarahita Wyatt-Paige**  
 Female /Femenino

**Democratic Central Committee District 24**  
**Vote for up to 3**  
**No more than half of the members can be elected from the same gender.**  
 Comité Central Demócrata Distrito 24  
 Vote por No Más de Tres  
 No más de la mitad de los miembros pueden ser elegidos del mismo sexo.

**Richard DeShay Elliott**  
 Male /Masculino

**Jennifer D. Epps**  
 Female /Femenino

**De Borah Grant**  
 Female /Femenino

**Michael Hayes**  
 Male /Masculino

**Stephanie D. Hicks**  
 Female /Femenino

**Carl Parker, Jr.**  
 Male /Masculino

**Patricia M. Waiters**  
 Female /Femenino



**Official Ballot**  
**Gubernatorial Primary Election**  
**July 19, 2022**  
**State of Maryland, Prince George's County**  
**Democratic Ballot**

**BS DEM 298**  
**020-018**

Papeleta Electoral Oficial  
 Elección Primaria Gubernamental  
 19 de julio del 2022  
 Estado de Maryland, Condado de Prince George's  
 Papeleta del Partido Demócrata

**Instructions**  
**Instrucciones**

**Making Selections**  
**Seleccionando**



Fill in the oval to the left of the name of your choice. You must blacken the oval completely, and do not make any marks outside of the oval. You do not have to vote in every race.

Llene el óvalo a la izquierda del nombre de su selección. Debe rellenar el óvalo completamente y no haga ninguna marca fuera del óvalo. No tiene que votar en cada contienda.



Do not cross out or erase, or your vote may not count. If you make a mistake or a stray mark, you may ask for a new ballot.

No debe tachar o borrar, o su voto no se contará. Si comete un error o hace una marca demás, pueda solicitar una nueva papeleta.

<b>Governor / Lt. Governor</b> <b>Vote for 1</b> Gobernador / Vicegobernador Vote por Uno <input type="radio"/> <b>Rushern L. Baker, III</b> and /y <b>Nancy Navarro</b>
<input type="radio"/> <b>Jon Baron</b> and /y <b>Natalie Williams</b>
<input type="radio"/> <b>Peter Franchot</b> and /y <b>Monique Anderson-Walker</b>
<input type="radio"/> <b>Douglas F. Gansler</b> and /y <b>Candace Hollingsworth</b>
<input type="radio"/> <b>Ralph W. Jaffe</b> and /y <b>Mark Greben</b>
<input type="radio"/> <b>Ashwani Jain</b> and /y <b>LaTrece Hawkins Lytes</b>
<input type="radio"/> <b>John King</b> and /y <b>Michelle Daugherty Siri</b>
<input type="radio"/> <b>Wes Moore</b> and /y <b>Aruna Miller</b>
<input type="radio"/> <b>Tom Perez</b> and /y <b>Shannon Sneed</b>
<input type="radio"/> <b>Jerome M. Segal</b> and /y <b>Justinian M. Dispenza</b>

<b>Comptroller</b> <b>Vote for 1</b> Contralor Vote por Uno <input type="radio"/> <b>Timothy J. Adams</b> <input type="radio"/> <b>Brooke Elizabeth Lierman</b>
--

<b>Attorney General</b> <b>Vote for 1</b> Procurador General Vote por Uno <input type="radio"/> <b>Anthony G. Brown</b> <input type="radio"/> <b>Katie Curran O'Malley</b>
---

<b>U.S. Senator</b> <b>Vote for 1</b> Senador de los EE.UU. Vote por Uno <input type="radio"/> <b>Michelle L. Smith</b> <input type="radio"/> <b>Chris Van Hollen</b>
--

<b>Representative in Congress</b> <b>District 4</b> <b>Vote for 1</b> Representante en el Congreso Distrito 4 Vote por Uno <input type="radio"/> <b>Tammy Allison</b> <input type="radio"/> <b>Angela M. Angel</b> <input type="radio"/> <b>James Levi Curtis, Jr.</b> <input type="radio"/> <b>Donna F. Edwards</b> <input type="radio"/> <b>Matthew F. Fogg</b> <input type="radio"/> <b>Gregory Holmes</b> <input type="radio"/> <b>Glenn F. Ivey</b> <input type="radio"/> <b>Robert K. McGhee</b> <input type="radio"/> <b>Kim A. Shelton</b>
--

<b>State Senator</b> <b>District 22</b> <b>Vote for 1</b> Senador Estatal Distrito 22 Vote por Uno <input type="radio"/> <b>Rashad D. Lloyd</b> <input type="radio"/> <b>Paul G. Pinsky</b>
--

<b>House of Delegates</b> <b>District 22</b> <b>Vote for up to 3</b> Cámara de Delegados Distrito 22 Vote por No Más de Tres <input type="radio"/> <b>Anne Healey</b> <input type="radio"/> <b>Chiquita Jackson</b> <input type="radio"/> <b>Ashanti Martinez</b> <input type="radio"/> <b>Patrick A. Paschall</b> <input type="radio"/> <b>Alonzo T. Washington</b> <input type="radio"/> <b>Nicole A. Williams</b>
---

<b>County Executive</b> <b>Vote for 1</b> Ejecutivo del Condado Vote por Uno <input type="radio"/> <b>Angela D. Alsobrooks</b> <input type="radio"/> <b>Leigh Bodden</b> <input type="radio"/> <b>Billy W. Bridges</b> <input type="radio"/> <b>Sherman R. Hardy</b> <input type="radio"/> <b>Moisette Tonya Sweat</b>
--

<b>County Council At Large</b> <b>Vote for up to 2</b> Miembro del Concejo Representando el Condado Vote por No Más de Dos <input type="radio"/> <b>Rudy D. Anthony</b> <input type="radio"/> <b>Sam Elira, Sr.</b> <input type="radio"/> <b>Leo Bachi Eyombo</b> <input type="radio"/> <b>Mel Franklin</b> <input type="radio"/> <b>Stanford Fraser</b> <input type="radio"/> <b>Calvin S. Hawkins, Jr.</b> <input type="radio"/> <b>Jonathan White</b>
---

<b>County Council</b> <b>District 5</b> <b>Vote for 1</b> Concejo del Condado Distrito 5 Vote por Uno <input type="radio"/> <b>Jolene Ivey</b> <b>Unopposed /Sin Oponente</b>
--

<b>Judge of the Circuit Court</b> <b>Circuit 7</b> <b>Vote for 1</b> Juez de la Corte de Circuito Circuito 7 Vote por Uno <input type="radio"/> <b>Brandon M. Burrell</b> <input type="radio"/> <b>Carol Ann Coderre</b> <input type="radio"/> <b>Malik Ali Shakur</b> <input type="radio"/> <b>Andrea D. Smith</b> <input type="radio"/> <b>Rhonda A. Wood</b>
---

<b>State's Attorney</b> <b>Vote for 1</b> Fiscal del Estado Vote por Uno <input type="radio"/> <b>Aisha Braveboy</b> <b>Unopposed /Sin Oponente</b>
--

<b>Clerk of the Circuit Court</b> <b>Vote for 1</b> Secretario de la Corte del Circuito Vote por Uno <input type="radio"/> <b>Mahasin El Amin</b> <input type="radio"/> <b>Laverne C. Henry</b>
---

<b>Register of Wills</b> <b>Vote for 1</b> Registrador Testamentario Vote por Uno <input type="radio"/> <b>Cereta A. Lee</b> <b>Unopposed /Sin Oponente</b>
--

**Judge of the Orphans' Court**  
**Vote for up to 3**  
 Juez de la Corte de Huérfanos  
 Vote por No Más de Tres

**Wendy Alise Cartwright**  
 Unopposed /Sin Oponente

**Jason A. DeLoach**  
 Unopposed /Sin Oponente

**Athena Malloy Groves**  
 Unopposed /Sin Oponente

**Sheriff**  
**Vote for 1**  
 Alguacil  
 Vote por Uno

**John D.B. Carr**

**Elliott W. Gibson**

**Dave Grogan**

**Sylvester E. Jones, Sr.**

**Loralyn Mayo**

**Democratic Central Committee At Large District 21**  
**Vote for 1**  
**No more than half of the members can be elected from the same gender.**  
 Comité Central Demócrata Representando el Condado Distrito 21  
 Vote por Uno  
 No más de la mitad de los miembros pueden ser elegidos del mismo sexo.

**Keith R. Sydnor**  
 Male /Masculino

**Democratic Central Committee At Large District 22**  
**Vote for 1**  
**No more than half of the members can be elected from the same gender.**  
 Comité Central Demócrata Representando el Condado Distrito 22  
 Vote por Uno  
 No más de la mitad de los miembros pueden ser elegidos del mismo sexo.

**Emmett V. Jordan**  
 Male /Masculino

**Democratic Central Committee At Large District 23**  
**Vote for 1**  
**No more than half of the members can be elected from the same gender.**  
 Comité Central Demócrata Representando el Condado Distrito 23  
 Vote por Uno  
 No más de la mitad de los miembros pueden ser elegidos del mismo sexo.

**Babatunde Alegbeleye**  
 Male /Masculino

**Keenon James**  
 Male /Masculino

**Sylvia Johnson**  
 Female /Femenino

**Le Shaun Quander-Mosley**  
 Female /Femenino

**Democratic Central Committee At Large District 24**  
**Vote for 1**  
**No more than half of the members can be elected from the same gender.**  
 Comité Central Demócrata Representando el Condado Distrito 24  
 Vote por Uno  
 No más de la mitad de los miembros pueden ser elegidos del mismo sexo.

**Rudy D. Anthony**  
 Male /Masculino

**Derrick L. Coley**  
 Male /Masculino

**Democratic Central Committee At Large District 25**  
**Vote for 1**  
**No more than half of the members can be elected from the same gender.**  
 Comité Central Demócrata Representando el Condado Distrito 25  
 Vote por Uno  
 No más de la mitad de los miembros pueden ser elegidos del mismo sexo.

**Kent Roberson**  
 Male /Masculino

**Democratic Central Committee At Large District 26**  
**Vote for 1**  
**No more than half of the members can be elected from the same gender.**  
 Comité Central Demócrata Representando el Condado Distrito 26  
 Vote por Uno  
 No más de la mitad de los miembros pueden ser elegidos del mismo sexo.

**Clate D. Jackson**  
 Male /Masculino

**Jason Lewis**  
 Male /Masculino

**Democratic Central Committee At Large District 27**  
**Vote for 1**  
**No more than half of the members can be elected from the same gender.**  
 Comité Central Demócrata Representando el Condado Distrito 27  
 Vote por Uno  
 No más de la mitad de los miembros pueden ser elegidos del mismo sexo.

**Darrell C. Odom, Sr.**  
 Male /Masculino

**Democratic Central Committee At Large District 47**  
**Vote for 1**  
**No more than half of the members can be elected from the same gender.**  
 Comité Central Demócrata Representando el Condado Distrito 47  
 Vote por Uno  
 No más de la mitad de los miembros pueden ser elegidos del mismo sexo.

**Sarahita Wyatt-Paige**  
 Female /Femenino

**Democratic Central Committee District 22**  
**Vote for up to 3**  
**No more than half of the members can be elected from the same gender.**  
 Comité Central Demócrata Distrito 22  
 Vote por No Más de Tres  
 No más de la mitad de los miembros pueden ser elegidos del mismo sexo.

**Chike B. Croslin**  
 Male /Masculino

**Kony L. Serrano**  
 Female /Femenino

**Nomination Vacant**  
 /Nominación Vacante

**Official Ballot**  
**Gubernatorial Primary Election**  
**July 19, 2022**  
**State of Maryland, Prince George's County**  
**Democratic Ballot**

**BS DEM 299**  
**020-019**

Papeleta Electoral Oficial  
 Elección Primaria Gubernamental  
 19 de julio del 2022  
 Estado de Maryland, Condado de Prince George's  
 Papeleta del Partido Demócrata

**Instructions**  
**Instrucciones**

**Making Selections**  
**Seleccionando**



Fill in the oval to the left of the name of your choice. You must blacken the oval completely, and do not make any marks outside of the oval. You do not have to vote in every race.

Llene el óvalo a la izquierda del nombre de su selección. Debe rellenar el óvalo completamente y no haga ninguna marca fuera del óvalo. No tiene que votar en cada contienda.



Do not cross out or erase, or your vote may not count. If you make a mistake or a stray mark, you may ask for a new ballot.

No debe tachar o borrar, o su voto no se contará. Si comete un error o hace una marca demás, pueda solicitar una nueva papeleta.

<b>Governor / Lt. Governor</b> <b>Vote for 1</b> Gobernador / Vicegobernador Vote por Uno <input type="radio"/> <b>Rushern L. Baker, III</b> and /y <b>Nancy Navarro</b>
<input type="radio"/> <b>Jon Baron</b> and /y <b>Natalie Williams</b>
<input type="radio"/> <b>Peter Franchot</b> and /y <b>Monique Anderson-Walker</b>
<input type="radio"/> <b>Douglas F. Gansler</b> and /y <b>Candace Hollingsworth</b>
<input type="radio"/> <b>Ralph W. Jaffe</b> and /y <b>Mark Greben</b>
<input type="radio"/> <b>Ashwani Jain</b> and /y <b>LaTrece Hawkins Lytes</b>
<input type="radio"/> <b>John King</b> and /y <b>Michelle Daugherty Siri</b>
<input type="radio"/> <b>Wes Moore</b> and /y <b>Aruna Miller</b>
<input type="radio"/> <b>Tom Perez</b> and /y <b>Shannon Sneed</b>
<input type="radio"/> <b>Jerome M. Segal</b> and /y <b>Justinian M. Dispenza</b>

<b>Comptroller</b> <b>Vote for 1</b> Contralor Vote por Uno <input type="radio"/> <b>Timothy J. Adams</b> <input type="radio"/> <b>Brooke Elizabeth Lierman</b>
--

<b>Attorney General</b> <b>Vote for 1</b> Procurador General Vote por Uno <input type="radio"/> <b>Anthony G. Brown</b> <input type="radio"/> <b>Katie Curran O'Malley</b>
---

<b>U.S. Senator</b> <b>Vote for 1</b> Senador de los EE.UU. Vote por Uno <input type="radio"/> <b>Michelle L. Smith</b> <input type="radio"/> <b>Chris Van Hollen</b>
--

<b>Representative in Congress</b> <b>District 4</b> <b>Vote for 1</b> Representante en el Congreso Distrito 4 Vote por Uno <input type="radio"/> <b>Tammy Allison</b> <input type="radio"/> <b>Angela M. Angel</b> <input type="radio"/> <b>James Levi Curtis, Jr.</b> <input type="radio"/> <b>Donna F. Edwards</b> <input type="radio"/> <b>Matthew F. Fogg</b> <input type="radio"/> <b>Gregory Holmes</b> <input type="radio"/> <b>Glenn F. Ivey</b> <input type="radio"/> <b>Robert K. McGhee</b> <input type="radio"/> <b>Kim A. Shelton</b>
--

<b>State Senator</b> <b>District 24</b> <b>Vote for 1</b> Senador Estatal Distrito 24 Vote por Uno <input type="radio"/> <b>Joanne C. Benson</b> Unopposed /Sin Oponente
---

<b>House of Delegates</b> <b>District 24</b> <b>Vote for up to 3</b> Cámara de Delegados Distrito 24 Vote por No Más de Tres <input type="radio"/> <b>Tiffany T. Alston</b> <input type="radio"/> <b>Sennieal Crutchfield</b> <input type="radio"/> <b>Richard DeShay Elliott</b> <input type="radio"/> <b>Andrea Fletcher Harrison</b> <input type="radio"/> <b>Jazz M. Lewis</b> <input type="radio"/> <b>Alexis S. Solis</b> <input type="radio"/> <b>Christopher Stevenson</b> <input type="radio"/> <b>LaTasha R. Ward</b>
--

<b>County Executive</b> <b>Vote for 1</b> Ejecutivo del Condado Vote por Uno <input type="radio"/> <b>Angela D. Alsobrooks</b> <input type="radio"/> <b>Leigh Bodden</b> <input type="radio"/> <b>Billy W. Bridges</b> <input type="radio"/> <b>Sherman R. Hardy</b> <input type="radio"/> <b>Moisette Tonya Sweat</b>
--

<b>County Council At Large</b> <b>Vote for up to 2</b> Miembro del Concejo Representando el Condado Vote por No Más de Dos <input type="radio"/> <b>Rudy D. Anthony</b> <input type="radio"/> <b>Sam Elira, Sr.</b> <input type="radio"/> <b>Leo Bachi Eyombo</b> <input type="radio"/> <b>Mel Franklin</b> <input type="radio"/> <b>Stanford Fraser</b> <input type="radio"/> <b>Calvin S. Hawkins, Jr.</b> <input type="radio"/> <b>Jonathan White</b>
---

<b>County Council</b> <b>District 3</b> <b>Vote for 1</b> Concejo del Condado Distrito 3 Vote por Uno <input type="radio"/> <b>Sia Finoh</b> <input type="radio"/> <b>Eric C. Olson</b> <input type="radio"/> <b>Eve T. Shuman</b>
--

<b>Judge of the Circuit Court</b> <b>Circuit 7</b> <b>Vote for 1</b> Juez de la Corte de Circuito Circuito 7 Vote por Uno <input type="radio"/> <b>Brandon M. Burrell</b> <input type="radio"/> <b>Carol Ann Coderre</b> <input type="radio"/> <b>Malik Ali Shakur</b> <input type="radio"/> <b>Andrea D. Smith</b> <input type="radio"/> <b>Rhonda A. Wood</b>
---

<b>State's Attorney</b> <b>Vote for 1</b> Fiscal del Estado Vote por Uno <input type="radio"/> <b>Aisha Braveboy</b> Unopposed /Sin Oponente
---

<b>Clerk of the Circuit Court</b> <b>Vote for 1</b> Secretario de la Corte del Circuito Vote por Uno <input type="radio"/> <b>Mahasin El Amin</b> <input type="radio"/> <b>Laverne C. Henry</b>
---

<p><b>Register of Wills</b>  <b>Vote for 1</b>          Registrador Testamentario          Vote por Uno</p> <p><input type="radio"/> <b>Cereta A. Lee</b>          Unopposed /Sin Oponente</p>
<p><b>Judge of the Orphans' Court</b>  <b>Vote for up to 3</b>          Juez de la Corte de Huérfanos          Vote por No Más de Tres</p> <p><input type="radio"/> <b>Wendy Alise Cartwright</b>          Unopposed /Sin Oponente</p>
<p><input type="radio"/> <b>Jason A. DeLoach</b>          Unopposed /Sin Oponente</p>
<p><input type="radio"/> <b>Athena Malloy Groves</b>          Unopposed /Sin Oponente</p>
<p><b>Sheriff</b>  <b>Vote for 1</b>          Alguacil          Vote por Uno</p> <p><input type="radio"/> <b>John D.B. Carr</b></p> <p><input type="radio"/> <b>Elliott W. Gibson</b></p> <p><input type="radio"/> <b>Dave Grogan</b></p> <p><input type="radio"/> <b>Sylvester E. Jones, Sr.</b></p> <p><input type="radio"/> <b>Loralyn Mayo</b></p>
<p><b>Democratic Central Committee At Large District 21</b>  <b>Vote for 1</b>  <b>No more than half of the members can be elected from the same gender.</b>          Comité Central Demócrata Representando el Condado Distrito 21          Vote por Uno          No más de la mitad de los miembros pueden ser elegidos del mismo sexo.</p> <p><input type="radio"/> <b>Keith R. Sydnor</b>          Male /Masculino</p>
<p><b>Democratic Central Committee At Large District 22</b>  <b>Vote for 1</b>  <b>No more than half of the members can be elected from the same gender.</b>          Comité Central Demócrata Representando el Condado Distrito 22          Vote por Uno          No más de la mitad de los miembros pueden ser elegidos del mismo sexo.</p> <p><input type="radio"/> <b>Emmett V. Jordan</b>          Male /Masculino</p>

<p><b>Democratic Central Committee At Large District 23</b>  <b>Vote for 1</b>  <b>No more than half of the members can be elected from the same gender.</b>          Comité Central Demócrata Representando el Condado Distrito 23          Vote por Uno          No más de la mitad de los miembros pueden ser elegidos del mismo sexo.</p> <p><input type="radio"/> <b>Babatunde Alegbeleye</b>          Male /Masculino</p> <p><input type="radio"/> <b>Keenon James</b>          Male /Masculino</p> <p><input type="radio"/> <b>Sylvia Johnson</b>          Female /Femenino</p> <p><input type="radio"/> <b>Le Shaun Quander-Mosley</b>          Female /Femenino</p>
<p><b>Democratic Central Committee At Large District 24</b>  <b>Vote for 1</b>  <b>No more than half of the members can be elected from the same gender.</b>          Comité Central Demócrata Representando el Condado Distrito 24          Vote por Uno          No más de la mitad de los miembros pueden ser elegidos del mismo sexo.</p> <p><input type="radio"/> <b>Rudy D. Anthony</b>          Male /Masculino</p> <p><input type="radio"/> <b>Derrick L. Coley</b>          Male /Masculino</p>
<p><b>Democratic Central Committee At Large District 25</b>  <b>Vote for 1</b>  <b>No more than half of the members can be elected from the same gender.</b>          Comité Central Demócrata Representando el Condado Distrito 25          Vote por Uno          No más de la mitad de los miembros pueden ser elegidos del mismo sexo.</p> <p><input type="radio"/> <b>Kent Roberson</b>          Male /Masculino</p>
<p><b>Democratic Central Committee At Large District 26</b>  <b>Vote for 1</b>  <b>No more than half of the members can be elected from the same gender.</b>          Comité Central Demócrata Representando el Condado Distrito 26          Vote por Uno          No más de la mitad de los miembros pueden ser elegidos del mismo sexo.</p> <p><input type="radio"/> <b>Clate D. Jackson</b>          Male /Masculino</p> <p><input type="radio"/> <b>Jason Lewis</b>          Male /Masculino</p>

<p><b>Democratic Central Committee At Large District 27</b>  <b>Vote for 1</b>  <b>No more than half of the members can be elected from the same gender.</b>          Comité Central Demócrata Representando el Condado Distrito 27          Vote por Uno          No más de la mitad de los miembros pueden ser elegidos del mismo sexo.</p> <p><input type="radio"/> <b>Darrell C. Odom, Sr.</b>          Male /Masculino</p>
<p><b>Democratic Central Committee At Large District 47</b>  <b>Vote for 1</b>  <b>No more than half of the members can be elected from the same gender.</b>          Comité Central Demócrata Representando el Condado Distrito 47          Vote por Uno          No más de la mitad de los miembros pueden ser elegidos del mismo sexo.</p> <p><input type="radio"/> <b>Sarahita Wyatt-Paige</b>          Female /Femenino</p>
<p><b>Democratic Central Committee District 24</b>  <b>Vote for up to 3</b>  <b>No more than half of the members can be elected from the same gender.</b>          Comité Central Demócrata Distrito 24          Vote por No Más de Tres          No más de la mitad de los miembros pueden ser elegidos del mismo sexo.</p> <p><input type="radio"/> <b>Richard DeShay Elliott</b>          Male /Masculino</p> <p><input type="radio"/> <b>Jennifer D. Epps</b>          Female /Femenino</p> <p><input type="radio"/> <b>De Borah Grant</b>          Female /Femenino</p> <p><input type="radio"/> <b>Michael Hayes</b>          Male /Masculino</p> <p><input type="radio"/> <b>Stephanie D. Hicks</b>          Female /Femenino</p> <p><input type="radio"/> <b>Carl Parker, Jr.</b>          Male /Masculino</p> <p><input type="radio"/> <b>Patricia M. Waiters</b>          Female /Femenino</p>

**Official Ballot**  
**Gubernatorial Primary Election**  
**July 19, 2022**  
**State of Maryland, Prince George's County**  
**Democratic Ballot**

**BS DEM 300**  
**020-020**

Papeleta Electoral Oficial  
 Elección Primaria Gubernamental  
 19 de julio del 2022  
 Estado de Maryland, Condado de Prince George's  
 Papeleta del Partido Demócrata

**Instructions**  
**Instrucciones**

**Making Selections**  
**Seleccionando**



Fill in the oval to the left of the name of your choice. You must blacken the oval completely, and do not make any marks outside of the oval. You do not have to vote in every race.

Llene el óvalo a la izquierda del nombre de su selección. Debe rellenar el óvalo completamente y no haga ninguna marca fuera del óvalo. No tiene que votar en cada contienda.



Do not cross out or erase, or your vote may not count. If you make a mistake or a stray mark, you may ask for a new ballot.

No debe tachar o borrar, o su voto no se contará. Si comete un error o hace una marca demás, pueda solicitar una nueva papeleta.

<b>Governor / Lt. Governor</b> <b>Vote for 1</b> Gobernador / Vicegobernador Vote por Uno <input type="radio"/> <b>Rushern L. Baker, III</b> and /y <b>Nancy Navarro</b>
<input type="radio"/> <b>Jon Baron</b> and /y <b>Natalie Williams</b>
<input type="radio"/> <b>Peter Franchot</b> and /y <b>Monique Anderson-Walker</b>
<input type="radio"/> <b>Douglas F. Gansler</b> and /y <b>Candace Hollingsworth</b>
<input type="radio"/> <b>Ralph W. Jaffe</b> and /y <b>Mark Greben</b>
<input type="radio"/> <b>Ashwani Jain</b> and /y <b>LaTrece Hawkins Lytes</b>
<input type="radio"/> <b>John King</b> and /y <b>Michelle Daugherty Siri</b>
<input type="radio"/> <b>Wes Moore</b> and /y <b>Aruna Miller</b>
<input type="radio"/> <b>Tom Perez</b> and /y <b>Shannon Sneed</b>
<input type="radio"/> <b>Jerome M. Segal</b> and /y <b>Justinian M. Dispenza</b>

<b>Comptroller</b> <b>Vote for 1</b> Contralor Vote por Uno <input type="radio"/> <b>Timothy J. Adams</b> <input type="radio"/> <b>Brooke Elizabeth Lierman</b>
--

<b>Attorney General</b> <b>Vote for 1</b> Procurador General Vote por Uno <input type="radio"/> <b>Anthony G. Brown</b> <input type="radio"/> <b>Katie Curran O'Malley</b>
---

<b>U.S. Senator</b> <b>Vote for 1</b> Senador de los EE.UU. Vote por Uno <input type="radio"/> <b>Michelle L. Smith</b> <input type="radio"/> <b>Chris Van Hollen</b>
--

<b>Representative in Congress</b> <b>District 4</b> <b>Vote for 1</b> Representante en el Congreso Distrito 4 Vote por Uno <input type="radio"/> <b>Tammy Allison</b> <input type="radio"/> <b>Angela M. Angel</b> <input type="radio"/> <b>James Levi Curtis, Jr.</b> <input type="radio"/> <b>Donna F. Edwards</b> <input type="radio"/> <b>Matthew F. Fogg</b> <input type="radio"/> <b>Gregory Holmes</b> <input type="radio"/> <b>Glenn F. Ivey</b> <input type="radio"/> <b>Robert K. McGhee</b> <input type="radio"/> <b>Kim A. Shelton</b>
--

<b>State Senator</b> <b>District 24</b> <b>Vote for 1</b> Senador Estatal Distrito 24 Vote por Uno <input type="radio"/> <b>Joanne C. Benson</b> Unopposed /Sin Oponente
---

<b>House of Delegates</b> <b>District 24</b> <b>Vote for up to 3</b> Cámara de Delegados Distrito 24 Vote por No Más de Tres <input type="radio"/> <b>Tiffany T. Alston</b> <input type="radio"/> <b>Sennieal Crutchfield</b> <input type="radio"/> <b>Richard DeShay Elliott</b> <input type="radio"/> <b>Andrea Fletcher Harrison</b> <input type="radio"/> <b>Jazz M. Lewis</b> <input type="radio"/> <b>Alexis S. Solis</b> <input type="radio"/> <b>Christopher Stevenson</b> <input type="radio"/> <b>LaTasha R. Ward</b>
--

<b>County Executive</b> <b>Vote for 1</b> Ejecutivo del Condado Vote por Uno <input type="radio"/> <b>Angela D. Alsobrooks</b> <input type="radio"/> <b>Leigh Bodden</b> <input type="radio"/> <b>Billy W. Bridges</b> <input type="radio"/> <b>Sherman R. Hardy</b> <input type="radio"/> <b>Moisette Tonya Sweat</b>
--

<b>County Council At Large</b> <b>Vote for up to 2</b> Miembro del Concejo Representando el Condado Vote por No Más de Dos <input type="radio"/> <b>Rudy D. Anthony</b> <input type="radio"/> <b>Sam Elira, Sr.</b> <input type="radio"/> <b>Leo Bachi Eyombo</b> <input type="radio"/> <b>Mel Franklin</b> <input type="radio"/> <b>Stanford Fraser</b> <input type="radio"/> <b>Calvin S. Hawkins, Jr.</b> <input type="radio"/> <b>Jonathan White</b>
---

<b>County Council</b> <b>District 3</b> <b>Vote for 1</b> Concejo del Condado Distrito 3 Vote por Uno <input type="radio"/> <b>Sia Finoh</b> <input type="radio"/> <b>Eric C. Olson</b> <input type="radio"/> <b>Eve T. Shuman</b>
--

<b>Judge of the Circuit Court</b> <b>Circuit 7</b> <b>Vote for 1</b> Juez de la Corte de Circuito Circuito 7 Vote por Uno <input type="radio"/> <b>Brandon M. Burrell</b> <input type="radio"/> <b>Carol Ann Coderre</b> <input type="radio"/> <b>Malik Ali Shakur</b> <input type="radio"/> <b>Andrea D. Smith</b> <input type="radio"/> <b>Rhonda A. Wood</b>
---

<b>State's Attorney</b> <b>Vote for 1</b> Fiscal del Estado Vote por Uno <input type="radio"/> <b>Aisha Braveboy</b> Unopposed /Sin Oponente
---

<b>Clerk of the Circuit Court</b> <b>Vote for 1</b> Secretario de la Corte del Circuito Vote por Uno <input type="radio"/> <b>Mahasin El Amin</b> <input type="radio"/> <b>Laverne C. Henry</b>
---

<p><b>Register of Wills</b>  <b>Vote for 1</b>          Registrador Testamentario          Vote por Uno</p> <p><input type="radio"/> <b>Cereta A. Lee</b>          Unopposed /Sin Oponente</p>
<p><b>Judge of the Orphans' Court</b>  <b>Vote for up to 3</b>          Juez de la Corte de Huérfanos          Vote por No Más de Tres</p> <p><input type="radio"/> <b>Wendy Alise Cartwright</b>          Unopposed /Sin Oponente</p>
<p><input type="radio"/> <b>Jason A. DeLoach</b>          Unopposed /Sin Oponente</p>
<p><input type="radio"/> <b>Athena Malloy Groves</b>          Unopposed /Sin Oponente</p>
<p><b>Sheriff</b>  <b>Vote for 1</b>          Alguacil          Vote por Uno</p> <p><input type="radio"/> <b>John D.B. Carr</b></p>
<p><input type="radio"/> <b>Elliott W. Gibson</b></p>
<p><input type="radio"/> <b>Dave Grogan</b></p>
<p><input type="radio"/> <b>Sylvester E. Jones, Sr.</b></p>
<p><input type="radio"/> <b>Loralyn Mayo</b></p>
<p><b>Democratic Central Committee At Large District 21</b>  <b>Vote for 1</b>  <b>No more than half of the members can be elected from the same gender.</b>          Comité Central Demócrata Representando el Condado Distrito 21          Vote por Uno          No más de la mitad de los miembros pueden ser elegidos del mismo sexo.</p> <p><input type="radio"/> <b>Keith R. Sydnor</b>          Male /Masculino</p>
<p><b>Democratic Central Committee At Large District 22</b>  <b>Vote for 1</b>  <b>No more than half of the members can be elected from the same gender.</b>          Comité Central Demócrata Representando el Condado Distrito 22          Vote por Uno          No más de la mitad de los miembros pueden ser elegidos del mismo sexo.</p> <p><input type="radio"/> <b>Emmett V. Jordan</b>          Male /Masculino</p>

<p><b>Democratic Central Committee At Large District 23</b>  <b>Vote for 1</b>  <b>No more than half of the members can be elected from the same gender.</b>          Comité Central Demócrata Representando el Condado Distrito 23          Vote por Uno          No más de la mitad de los miembros pueden ser elegidos del mismo sexo.</p> <p><input type="radio"/> <b>Babatunde Alegbeleye</b>          Male /Masculino</p>
<p><input type="radio"/> <b>Keenon James</b>          Male /Masculino</p>
<p><input type="radio"/> <b>Sylvia Johnson</b>          Female /Femenino</p>
<p><input type="radio"/> <b>Le Shaun Quander-Mosley</b>          Female /Femenino</p>
<p><b>Democratic Central Committee At Large District 24</b>  <b>Vote for 1</b>  <b>No more than half of the members can be elected from the same gender.</b>          Comité Central Demócrata Representando el Condado Distrito 24          Vote por Uno          No más de la mitad de los miembros pueden ser elegidos del mismo sexo.</p> <p><input type="radio"/> <b>Rudy D. Anthony</b>          Male /Masculino</p>
<p><input type="radio"/> <b>Derrick L. Coley</b>          Male /Masculino</p>
<p><b>Democratic Central Committee At Large District 25</b>  <b>Vote for 1</b>  <b>No more than half of the members can be elected from the same gender.</b>          Comité Central Demócrata Representando el Condado Distrito 25          Vote por Uno          No más de la mitad de los miembros pueden ser elegidos del mismo sexo.</p> <p><input type="radio"/> <b>Kent Roberson</b>          Male /Masculino</p>
<p><b>Democratic Central Committee At Large District 26</b>  <b>Vote for 1</b>  <b>No more than half of the members can be elected from the same gender.</b>          Comité Central Demócrata Representando el Condado Distrito 26          Vote por Uno          No más de la mitad de los miembros pueden ser elegidos del mismo sexo.</p> <p><input type="radio"/> <b>Clate D. Jackson</b>          Male /Masculino</p>
<p><input type="radio"/> <b>Jason Lewis</b>          Male /Masculino</p>

<p><b>Democratic Central Committee At Large District 27</b>  <b>Vote for 1</b>  <b>No more than half of the members can be elected from the same gender.</b>          Comité Central Demócrata Representando el Condado Distrito 27          Vote por Uno          No más de la mitad de los miembros pueden ser elegidos del mismo sexo.</p> <p><input type="radio"/> <b>Darrell C. Odom, Sr.</b>          Male /Masculino</p>
<p><b>Democratic Central Committee At Large District 47</b>  <b>Vote for 1</b>  <b>No more than half of the members can be elected from the same gender.</b>          Comité Central Demócrata Representando el Condado Distrito 47          Vote por Uno          No más de la mitad de los miembros pueden ser elegidos del mismo sexo.</p> <p><input type="radio"/> <b>Sarahita Wyatt-Paige</b>          Female /Femenino</p>
<p><b>Democratic Central Committee District 24</b>  <b>Vote for up to 3</b>  <b>No more than half of the members can be elected from the same gender.</b>          Comité Central Demócrata Distrito 24          Vote por No Más de Tres          No más de la mitad de los miembros pueden ser elegidos del mismo sexo.</p> <p><input type="radio"/> <b>Richard DeShay Elliott</b>          Male /Masculino</p>
<p><input type="radio"/> <b>Jennifer D. Epps</b>          Female /Femenino</p>
<p><input type="radio"/> <b>De Borah Grant</b>          Female /Femenino</p>
<p><input type="radio"/> <b>Michael Hayes</b>          Male /Masculino</p>
<p><input type="radio"/> <b>Stephanie D. Hicks</b>          Female /Femenino</p>
<p><input type="radio"/> <b>Carl Parker, Jr.</b>          Male /Masculino</p>
<p><input type="radio"/> <b>Patricia M. Waiters</b>          Female /Femenino</p>

**Official Ballot**  
**Gubernatorial Primary Election**  
**July 19, 2022**  
**State of Maryland, Prince George's County**  
**Democratic Ballot**

**BS DEM 301**  
**020-021**

Papeleta Electoral Oficial  
 Elección Primaria Gubernamental  
 19 de julio del 2022  
 Estado de Maryland, Condado de Prince George's  
 Papeleta del Partido Demócrata

**Instructions**  
**Instrucciones**

**Making Selections**  
**Seleccionando**



Fill in the oval to the left of the name of your choice. You must blacken the oval completely, and do not make any marks outside of the oval. You do not have to vote in every race.

Llene el óvalo a la izquierda del nombre de su selección. Debe rellenar el óvalo completamente y no haga ninguna marca fuera del óvalo. No tiene que votar en cada contienda.



Do not cross out or erase, or your vote may not count. If you make a mistake or a stray mark, you may ask for a new ballot.

No debe tachar o borrar, o su voto no se contará. Si comete un error o hace una marca demás, pueda solicitar una nueva papeleta.

<b>Governor / Lt. Governor</b> <b>Vote for 1</b> Gobernador / Vicegobernador Vote por Uno <input type="radio"/> <b>Rushern L. Baker, III</b> and /y <b>Nancy Navarro</b>
<input type="radio"/> <b>Jon Baron</b> and /y <b>Natalie Williams</b>
<input type="radio"/> <b>Peter Franchot</b> and /y <b>Monique Anderson-Walker</b>
<input type="radio"/> <b>Douglas F. Gansler</b> and /y <b>Candace Hollingsworth</b>
<input type="radio"/> <b>Ralph W. Jaffe</b> and /y <b>Mark Greben</b>
<input type="radio"/> <b>Ashwani Jain</b> and /y <b>LaTrece Hawkins Lytes</b>
<input type="radio"/> <b>John King</b> and /y <b>Michelle Daugherty Siri</b>
<input type="radio"/> <b>Wes Moore</b> and /y <b>Aruna Miller</b>
<input type="radio"/> <b>Tom Perez</b> and /y <b>Shannon Sneed</b>
<input type="radio"/> <b>Jerome M. Segal</b> and /y <b>Justinian M. Dispenza</b>

<b>Comptroller</b> <b>Vote for 1</b> Contralor Vote por Uno <input type="radio"/> <b>Timothy J. Adams</b> <input type="radio"/> <b>Brooke Elizabeth Lierman</b>
--

<b>Attorney General</b> <b>Vote for 1</b> Procurador General Vote por Uno <input type="radio"/> <b>Anthony G. Brown</b> <input type="radio"/> <b>Katie Curran O'Malley</b>
---

<b>U.S. Senator</b> <b>Vote for 1</b> Senador de los EE.UU. Vote por Uno <input type="radio"/> <b>Michelle L. Smith</b> <input type="radio"/> <b>Chris Van Hollen</b>
--

<b>Representative in Congress</b> <b>District 4</b> <b>Vote for 1</b> Representante en el Congreso Distrito 4 Vote por Uno <input type="radio"/> <b>Tammy Allison</b> <input type="radio"/> <b>Angela M. Angel</b> <input type="radio"/> <b>James Levi Curtis, Jr.</b> <input type="radio"/> <b>Donna F. Edwards</b> <input type="radio"/> <b>Matthew F. Fogg</b> <input type="radio"/> <b>Gregory Holmes</b> <input type="radio"/> <b>Glenn F. Ivey</b> <input type="radio"/> <b>Robert K. McGhee</b> <input type="radio"/> <b>Kim A. Shelton</b>
--

<b>State Senator</b> <b>District 24</b> <b>Vote for 1</b> Senador Estatal Distrito 24 Vote por Uno <input type="radio"/> <b>Joanne C. Benson</b> Unopposed /Sin Oponente
---

<b>House of Delegates</b> <b>District 24</b> <b>Vote for up to 3</b> Cámara de Delegados Distrito 24 Vote por No Más de Tres <input type="radio"/> <b>Tiffany T. Alston</b> <input type="radio"/> <b>Sennieal Crutchfield</b> <input type="radio"/> <b>Richard DeShay Elliott</b> <input type="radio"/> <b>Andrea Fletcher Harrison</b> <input type="radio"/> <b>Jazz M. Lewis</b> <input type="radio"/> <b>Alexis S. Solis</b> <input type="radio"/> <b>Christopher Stevenson</b> <input type="radio"/> <b>LaTasha R. Ward</b>
--

<b>County Executive</b> <b>Vote for 1</b> Ejecutivo del Condado Vote por Uno <input type="radio"/> <b>Angela D. Alsobrooks</b> <input type="radio"/> <b>Leigh Bodden</b> <input type="radio"/> <b>Billy W. Bridges</b> <input type="radio"/> <b>Sherman R. Hardy</b> <input type="radio"/> <b>Moisette Tonya Sweat</b>
--

<b>County Council At Large</b> <b>Vote for up to 2</b> Miembro del Concejo Representando el Condado Vote por No Más de Dos <input type="radio"/> <b>Rudy D. Anthony</b> <input type="radio"/> <b>Sam Elira, Sr.</b> <input type="radio"/> <b>Leo Bachi Eyombo</b> <input type="radio"/> <b>Mel Franklin</b> <input type="radio"/> <b>Stanford Fraser</b> <input type="radio"/> <b>Calvin S. Hawkins, Jr.</b> <input type="radio"/> <b>Jonathan White</b>
---

<b>County Council</b> <b>District 3</b> <b>Vote for 1</b> Concejo del Condado Distrito 3 Vote por Uno <input type="radio"/> <b>Sia Finoh</b> <input type="radio"/> <b>Eric C. Olson</b> <input type="radio"/> <b>Eve T. Shuman</b>
--

<b>Judge of the Circuit Court</b> <b>Circuit 7</b> <b>Vote for 1</b> Juez de la Corte de Circuito Circuito 7 Vote por Uno <input type="radio"/> <b>Brandon M. Burrell</b> <input type="radio"/> <b>Carol Ann Coderre</b> <input type="radio"/> <b>Malik Ali Shakur</b> <input type="radio"/> <b>Andrea D. Smith</b> <input type="radio"/> <b>Rhonda A. Wood</b>
---

<b>State's Attorney</b> <b>Vote for 1</b> Fiscal del Estado Vote por Uno <input type="radio"/> <b>Aisha Braveboy</b> Unopposed /Sin Oponente
---

<b>Clerk of the Circuit Court</b> <b>Vote for 1</b> Secretario de la Corte del Circuito Vote por Uno <input type="radio"/> <b>Mahasin El Amin</b> <input type="radio"/> <b>Laverne C. Henry</b>
---

<p><b>Register of Wills</b>  <b>Vote for 1</b>          Registrador Testamentario          Vote por Uno</p> <p><input type="radio"/> <b>Cereta A. Lee</b>          Unopposed /Sin Oponente</p>
<p><b>Judge of the Orphans' Court</b>  <b>Vote for up to 3</b>          Juez de la Corte de Huérfanos          Vote por No Más de Tres</p> <p><input type="radio"/> <b>Wendy Alise Cartwright</b>          Unopposed /Sin Oponente</p>
<p><input type="radio"/> <b>Jason A. DeLoach</b>          Unopposed /Sin Oponente</p>
<p><input type="radio"/> <b>Athena Malloy Groves</b>          Unopposed /Sin Oponente</p>
<p><b>Sheriff</b>  <b>Vote for 1</b>          Alguacil          Vote por Uno</p> <p><input type="radio"/> <b>John D.B. Carr</b></p>
<p><input type="radio"/> <b>Elliott W. Gibson</b></p>
<p><input type="radio"/> <b>Dave Grogan</b></p>
<p><input type="radio"/> <b>Sylvester E. Jones, Sr.</b></p>
<p><input type="radio"/> <b>Loralyn Mayo</b></p>
<p><b>Democratic Central Committee At Large District 21</b>  <b>Vote for 1</b>  <b>No more than half of the members can be elected from the same gender.</b>          Comité Central Demócrata Representando el Condado Distrito 21          Vote por Uno          No más de la mitad de los miembros pueden ser elegidos del mismo sexo.</p> <p><input type="radio"/> <b>Keith R. Sydnor</b>          Male /Masculino</p>
<p><b>Democratic Central Committee At Large District 22</b>  <b>Vote for 1</b>  <b>No more than half of the members can be elected from the same gender.</b>          Comité Central Demócrata Representando el Condado Distrito 22          Vote por Uno          No más de la mitad de los miembros pueden ser elegidos del mismo sexo.</p> <p><input type="radio"/> <b>Emmett V. Jordan</b>          Male /Masculino</p>

<p><b>Democratic Central Committee At Large District 23</b>  <b>Vote for 1</b>  <b>No more than half of the members can be elected from the same gender.</b>          Comité Central Demócrata Representando el Condado Distrito 23          Vote por Uno          No más de la mitad de los miembros pueden ser elegidos del mismo sexo.</p> <p><input type="radio"/> <b>Babatunde Alegbeleye</b>          Male /Masculino</p>
<p><input type="radio"/> <b>Keenon James</b>          Male /Masculino</p>
<p><input type="radio"/> <b>Sylvia Johnson</b>          Female /Femenino</p>
<p><input type="radio"/> <b>Le Shaun Quander-Mosley</b>          Female /Femenino</p>
<p><b>Democratic Central Committee At Large District 24</b>  <b>Vote for 1</b>  <b>No more than half of the members can be elected from the same gender.</b>          Comité Central Demócrata Representando el Condado Distrito 24          Vote por Uno          No más de la mitad de los miembros pueden ser elegidos del mismo sexo.</p> <p><input type="radio"/> <b>Rudy D. Anthony</b>          Male /Masculino</p>
<p><input type="radio"/> <b>Derrick L. Coley</b>          Male /Masculino</p>
<p><b>Democratic Central Committee At Large District 25</b>  <b>Vote for 1</b>  <b>No more than half of the members can be elected from the same gender.</b>          Comité Central Demócrata Representando el Condado Distrito 25          Vote por Uno          No más de la mitad de los miembros pueden ser elegidos del mismo sexo.</p> <p><input type="radio"/> <b>Kent Roberson</b>          Male /Masculino</p>
<p><b>Democratic Central Committee At Large District 26</b>  <b>Vote for 1</b>  <b>No more than half of the members can be elected from the same gender.</b>          Comité Central Demócrata Representando el Condado Distrito 26          Vote por Uno          No más de la mitad de los miembros pueden ser elegidos del mismo sexo.</p> <p><input type="radio"/> <b>Clate D. Jackson</b>          Male /Masculino</p>
<p><input type="radio"/> <b>Jason Lewis</b>          Male /Masculino</p>

<p><b>Democratic Central Committee At Large District 27</b>  <b>Vote for 1</b>  <b>No more than half of the members can be elected from the same gender.</b>          Comité Central Demócrata Representando el Condado Distrito 27          Vote por Uno          No más de la mitad de los miembros pueden ser elegidos del mismo sexo.</p> <p><input type="radio"/> <b>Darrell C. Odom, Sr.</b>          Male /Masculino</p>
<p><b>Democratic Central Committee At Large District 47</b>  <b>Vote for 1</b>  <b>No more than half of the members can be elected from the same gender.</b>          Comité Central Demócrata Representando el Condado Distrito 47          Vote por Uno          No más de la mitad de los miembros pueden ser elegidos del mismo sexo.</p> <p><input type="radio"/> <b>Sarahita Wyatt-Paige</b>          Female /Femenino</p>
<p><b>Democratic Central Committee District 24</b>  <b>Vote for up to 3</b>  <b>No more than half of the members can be elected from the same gender.</b>          Comité Central Demócrata Distrito 24          Vote por No Más de Tres          No más de la mitad de los miembros pueden ser elegidos del mismo sexo.</p> <p><input type="radio"/> <b>Richard DeShay Elliott</b>          Male /Masculino</p>
<p><input type="radio"/> <b>Jennifer D. Epps</b>          Female /Femenino</p>
<p><input type="radio"/> <b>De Borah Grant</b>          Female /Femenino</p>
<p><input type="radio"/> <b>Michael Hayes</b>          Male /Masculino</p>
<p><input type="radio"/> <b>Stephanie D. Hicks</b>          Female /Femenino</p>
<p><input type="radio"/> <b>Carl Parker, Jr.</b>          Male /Masculino</p>
<p><input type="radio"/> <b>Patricia M. Waiters</b>          Female /Femenino</p>



**Official Ballot**  
**Gubernatorial Primary Election**  
**July 19, 2022**  
**State of Maryland, Prince George's County**  
**Democratic Ballot**

**BS DEM 302**  
**020-022**

Papeleta Electoral Oficial  
 Elección Primaria Gubernamental  
 19 de julio del 2022  
 Estado de Maryland, Condado de Prince George's  
 Papeleta del Partido Demócrata

**Instructions**  
**Instrucciones**

**Making Selections**  
**Seleccionando**



Fill in the oval to the left of the name of your choice. You must blacken the oval completely, and do not make any marks outside of the oval. You do not have to vote in every race.

Llene el óvalo a la izquierda del nombre de su selección. Debe rellenar el óvalo completamente y no haga ninguna marca fuera del óvalo. No tiene que votar en cada contienda.



Do not cross out or erase, or your vote may not count. If you make a mistake or a stray mark, you may ask for a new ballot.

No debe tachar o borrar, o su voto no se contará. Si comete un error o hace una marca demás, pueda solicitar una nueva papeleta.

<b>Governor / Lt. Governor</b> <b>Vote for 1</b> Gobernador / Vicegobernador Vote por Uno <input type="radio"/> <b>Rushern L. Baker, III</b> and /y <b>Nancy Navarro</b>
<input type="radio"/> <b>Jon Baron</b> and /y <b>Natalie Williams</b>
<input type="radio"/> <b>Peter Franchot</b> and /y <b>Monique Anderson-Walker</b>
<input type="radio"/> <b>Douglas F. Gansler</b> and /y <b>Candace Hollingsworth</b>
<input type="radio"/> <b>Ralph W. Jaffe</b> and /y <b>Mark Greben</b>
<input type="radio"/> <b>Ashwani Jain</b> and /y <b>LaTrece Hawkins Lytes</b>
<input type="radio"/> <b>John King</b> and /y <b>Michelle Daugherty Siri</b>
<input type="radio"/> <b>Wes Moore</b> and /y <b>Aruna Miller</b>
<input type="radio"/> <b>Tom Perez</b> and /y <b>Shannon Sneed</b>
<input type="radio"/> <b>Jerome M. Segal</b> and /y <b>Justinian M. Dispenza</b>

<b>Comptroller</b> <b>Vote for 1</b> Contralor Vote por Uno <input type="radio"/> <b>Timothy J. Adams</b> <input type="radio"/> <b>Brooke Elizabeth Lierman</b>
--

<b>Attorney General</b> <b>Vote for 1</b> Procurador General Vote por Uno <input type="radio"/> <b>Anthony G. Brown</b> <input type="radio"/> <b>Katie Curran O'Malley</b>
---

<b>U.S. Senator</b> <b>Vote for 1</b> Senador de los EE.UU. Vote por Uno <input type="radio"/> <b>Michelle L. Smith</b> <input type="radio"/> <b>Chris Van Hollen</b>
--

<b>Representative in Congress</b> <b>District 4</b> <b>Vote for 1</b> Representante en el Congreso Distrito 4 Vote por Uno <input type="radio"/> <b>Tammy Allison</b> <input type="radio"/> <b>Angela M. Angel</b> <input type="radio"/> <b>James Levi Curtis, Jr.</b> <input type="radio"/> <b>Donna F. Edwards</b> <input type="radio"/> <b>Matthew F. Fogg</b> <input type="radio"/> <b>Gregory Holmes</b> <input type="radio"/> <b>Glenn F. Ivey</b> <input type="radio"/> <b>Robert K. McGhee</b> <input type="radio"/> <b>Kim A. Shelton</b>
--

<b>State Senator</b> <b>District 24</b> <b>Vote for 1</b> Senador Estatal Distrito 24 Vote por Uno <input type="radio"/> <b>Joanne C. Benson</b> Unopposed /Sin Oponente
---

<b>House of Delegates</b> <b>District 24</b> <b>Vote for up to 3</b> Cámara de Delegados Distrito 24 Vote por No Más de Tres <input type="radio"/> <b>Tiffany T. Alston</b> <input type="radio"/> <b>Sennieal Crutchfield</b> <input type="radio"/> <b>Richard DeShay Elliott</b> <input type="radio"/> <b>Andrea Fletcher Harrison</b> <input type="radio"/> <b>Jazz M. Lewis</b> <input type="radio"/> <b>Alexis S. Solis</b> <input type="radio"/> <b>Christopher Stevenson</b> <input type="radio"/> <b>LaTasha R. Ward</b>
--

<b>County Executive</b> <b>Vote for 1</b> Ejecutivo del Condado Vote por Uno <input type="radio"/> <b>Angela D. Alsobrooks</b> <input type="radio"/> <b>Leigh Bodden</b> <input type="radio"/> <b>Billy W. Bridges</b> <input type="radio"/> <b>Sherman R. Hardy</b> <input type="radio"/> <b>Moisette Tonya Sweat</b>
--

<b>County Council At Large</b> <b>Vote for up to 2</b> Miembro del Concejo Representando el Condado Vote por No Más de Dos <input type="radio"/> <b>Rudy D. Anthony</b> <input type="radio"/> <b>Sam Elira, Sr.</b> <input type="radio"/> <b>Leo Bachi Eyombo</b> <input type="radio"/> <b>Mel Franklin</b> <input type="radio"/> <b>Stanford Fraser</b> <input type="radio"/> <b>Calvin S. Hawkins, Jr.</b> <input type="radio"/> <b>Jonathan White</b>
---

<b>County Council</b> <b>District 3</b> <b>Vote for 1</b> Concejo del Condado Distrito 3 Vote por Uno <input type="radio"/> <b>Sia Finoh</b> <input type="radio"/> <b>Eric C. Olson</b> <input type="radio"/> <b>Eve T. Shuman</b>
--

<b>Judge of the Circuit Court</b> <b>Circuit 7</b> <b>Vote for 1</b> Juez de la Corte de Circuito Circuito 7 Vote por Uno <input type="radio"/> <b>Brandon M. Burrell</b> <input type="radio"/> <b>Carol Ann Coderre</b> <input type="radio"/> <b>Malik Ali Shakur</b> <input type="radio"/> <b>Andrea D. Smith</b> <input type="radio"/> <b>Rhonda A. Wood</b>
---

<b>State's Attorney</b> <b>Vote for 1</b> Fiscal del Estado Vote por Uno <input type="radio"/> <b>Aisha Braveboy</b> Unopposed /Sin Oponente
---

<b>Clerk of the Circuit Court</b> <b>Vote for 1</b> Secretario de la Corte del Circuito Vote por Uno <input type="radio"/> <b>Mahasin El Amin</b> <input type="radio"/> <b>Laverne C. Henry</b>
---

<p><b>Register of Wills</b>  <b>Vote for 1</b>          Registrador Testamentario          Vote por Uno</p> <p><input type="radio"/> <b>Cereta A. Lee</b>          Unopposed /Sin Oponente</p>
<p><b>Judge of the Orphans' Court</b>  <b>Vote for up to 3</b>          Juez de la Corte de Huérfanos          Vote por No Más de Tres</p> <p><input type="radio"/> <b>Wendy Alise Cartwright</b>          Unopposed /Sin Oponente</p> <p><input type="radio"/> <b>Jason A. DeLoach</b>          Unopposed /Sin Oponente</p> <p><input type="radio"/> <b>Athena Malloy Groves</b>          Unopposed /Sin Oponente</p>
<p><b>Sheriff</b>  <b>Vote for 1</b>          Alguacil          Vote por Uno</p> <p><input type="radio"/> <b>John D.B. Carr</b></p> <p><input type="radio"/> <b>Elliott W. Gibson</b></p> <p><input type="radio"/> <b>Dave Grogan</b></p> <p><input type="radio"/> <b>Sylvester E. Jones, Sr.</b></p> <p><input type="radio"/> <b>Loralyn Mayo</b></p>
<p><b>Democratic Central Committee At Large District 21</b>  <b>Vote for 1</b>  <b>No more than half of the members can be elected from the same gender.</b>          Comité Central Demócrata Representando el Condado Distrito 21          Vote por Uno          No más de la mitad de los miembros pueden ser elegidos del mismo sexo.</p> <p><input type="radio"/> <b>Keith R. Sydnor</b>          Male /Masculino</p>
<p><b>Democratic Central Committee At Large District 22</b>  <b>Vote for 1</b>  <b>No more than half of the members can be elected from the same gender.</b>          Comité Central Demócrata Representando el Condado Distrito 22          Vote por Uno          No más de la mitad de los miembros pueden ser elegidos del mismo sexo.</p> <p><input type="radio"/> <b>Emmett V. Jordan</b>          Male /Masculino</p>

<p><b>Democratic Central Committee At Large District 23</b>  <b>Vote for 1</b>  <b>No more than half of the members can be elected from the same gender.</b>          Comité Central Demócrata Representando el Condado Distrito 23          Vote por Uno          No más de la mitad de los miembros pueden ser elegidos del mismo sexo.</p> <p><input type="radio"/> <b>Babatunde Alegbeleye</b>          Male /Masculino</p> <p><input type="radio"/> <b>Keenon James</b>          Male /Masculino</p> <p><input type="radio"/> <b>Sylvia Johnson</b>          Female /Femenino</p> <p><input type="radio"/> <b>Le Shaun Quander-Mosley</b>          Female /Femenino</p>
<p><b>Democratic Central Committee At Large District 24</b>  <b>Vote for 1</b>  <b>No more than half of the members can be elected from the same gender.</b>          Comité Central Demócrata Representando el Condado Distrito 24          Vote por Uno          No más de la mitad de los miembros pueden ser elegidos del mismo sexo.</p> <p><input type="radio"/> <b>Rudy D. Anthony</b>          Male /Masculino</p> <p><input type="radio"/> <b>Derrick L. Coley</b>          Male /Masculino</p>
<p><b>Democratic Central Committee At Large District 25</b>  <b>Vote for 1</b>  <b>No more than half of the members can be elected from the same gender.</b>          Comité Central Demócrata Representando el Condado Distrito 25          Vote por Uno          No más de la mitad de los miembros pueden ser elegidos del mismo sexo.</p> <p><input type="radio"/> <b>Kent Roberson</b>          Male /Masculino</p>
<p><b>Democratic Central Committee At Large District 26</b>  <b>Vote for 1</b>  <b>No more than half of the members can be elected from the same gender.</b>          Comité Central Demócrata Representando el Condado Distrito 26          Vote por Uno          No más de la mitad de los miembros pueden ser elegidos del mismo sexo.</p> <p><input type="radio"/> <b>Clate D. Jackson</b>          Male /Masculino</p> <p><input type="radio"/> <b>Jason Lewis</b>          Male /Masculino</p>

<p><b>Democratic Central Committee At Large District 27</b>  <b>Vote for 1</b>  <b>No more than half of the members can be elected from the same gender.</b>          Comité Central Demócrata Representando el Condado Distrito 27          Vote por Uno          No más de la mitad de los miembros pueden ser elegidos del mismo sexo.</p> <p><input type="radio"/> <b>Darrell C. Odom, Sr.</b>          Male /Masculino</p>
<p><b>Democratic Central Committee At Large District 47</b>  <b>Vote for 1</b>  <b>No more than half of the members can be elected from the same gender.</b>          Comité Central Demócrata Representando el Condado Distrito 47          Vote por Uno          No más de la mitad de los miembros pueden ser elegidos del mismo sexo.</p> <p><input type="radio"/> <b>Sarahita Wyatt-Paige</b>          Female /Femenino</p>
<p><b>Democratic Central Committee District 24</b>  <b>Vote for up to 3</b>  <b>No more than half of the members can be elected from the same gender.</b>          Comité Central Demócrata Distrito 24          Vote por No Más de Tres          No más de la mitad de los miembros pueden ser elegidos del mismo sexo.</p> <p><input type="radio"/> <b>Richard DeShay Elliott</b>          Male /Masculino</p> <p><input type="radio"/> <b>Jennifer D. Epps</b>          Female /Femenino</p> <p><input type="radio"/> <b>De Borah Grant</b>          Female /Femenino</p> <p><input type="radio"/> <b>Michael Hayes</b>          Male /Masculino</p> <p><input type="radio"/> <b>Stephanie D. Hicks</b>          Female /Femenino</p> <p><input type="radio"/> <b>Carl Parker, Jr.</b>          Male /Masculino</p> <p><input type="radio"/> <b>Patricia M. Waiters</b>          Female /Femenino</p>

**Official Ballot**  
**Gubernatorial Primary Election**  
**July 19, 2022**  
**State of Maryland, Prince George's County**  
**Democratic Ballot**

**BS DEM 303**  
**020-023**  
**Page 1 of 2**

Papeleta Electoral Oficial  
 Elección Primaria Gubernamental  
 19 de julio del 2022  
 Estado de Maryland, Condado de Prince George's  
 Papeleta del Partido Demócrata

**Instructions**  
**Instrucciones**

**Making Selections**  
**Seleccionando**



Fill in the oval to the left of the name of your choice. You must blacken the oval completely, and do not make any marks outside of the oval. You do not have to vote in every race.

Llene el óvalo a la izquierda del nombre de su selección. Debe rellenar el óvalo completamente y no haga ninguna marca fuera del óvalo. No tiene que votar en cada contienda.



Do not cross out or erase, or your vote may not count. If you make a mistake or a stray mark, you may ask for a new ballot.

No debe tachar o borrar, o su voto no se contará. Si comete un error o hace una marca demás, pueda solicitar una nueva papeleta.

<b>Governor / Lt. Governor</b> <b>Vote for 1</b> Gobernador / Vicegobernador Vote por Uno
<input type="radio"/> <b>Rushern L. Baker, III</b> and /y <b>Nancy Navarro</b>
<input type="radio"/> <b>Jon Baron</b> and /y <b>Natalie Williams</b>
<input type="radio"/> <b>Peter Franchot</b> and /y <b>Monique Anderson-Walker</b>
<input type="radio"/> <b>Douglas F. Gansler</b> and /y <b>Candace Hollingsworth</b>
<input type="radio"/> <b>Ralph W. Jaffe</b> and /y <b>Mark Greben</b>
<input type="radio"/> <b>Ashwani Jain</b> and /y <b>LaTrece Hawkins Lytes</b>
<input type="radio"/> <b>John King</b> and /y <b>Michelle Daugherty Siri</b>
<input type="radio"/> <b>Wes Moore</b> and /y <b>Aruna Miller</b>
<input type="radio"/> <b>Tom Perez</b> and /y <b>Shannon Sneed</b>
<input type="radio"/> <b>Jerome M. Segal</b> and /y <b>Justinian M. Dispenza</b>

<b>Comptroller</b> <b>Vote for 1</b> Contralor Vote por Uno
<input type="radio"/> <b>Timothy J. Adams</b>
<input type="radio"/> <b>Brooke Elizabeth Lierman</b>
<b>Attorney General</b> <b>Vote for 1</b> Procurador General Vote por Uno
<input type="radio"/> <b>Anthony G. Brown</b>
<input type="radio"/> <b>Katie Curran O'Malley</b>
<b>U.S. Senator</b> <b>Vote for 1</b> Senador de los EE.UU. Vote por Uno
<input type="radio"/> <b>Michelle L. Smith</b>
<input type="radio"/> <b>Chris Van Hollen</b>
<b>Representative in Congress</b> <b>District 5</b> <b>Vote for 1</b> Representante en el Congreso Distrito 5 Vote por Uno
<input type="radio"/> <b>Steny Hoyer</b>
<input type="radio"/> <b>Keith Washington</b>
<input type="radio"/> <b>McKayla Wilkes</b>
<b>State Senator</b> <b>District 24</b> <b>Vote for 1</b> Senador Estatal Distrito 24 Vote por Uno
<input type="radio"/> <b>Joanne C. Benson</b> Unopposed /Sin Oponente
<b>House of Delegates</b> <b>District 24</b> <b>Vote for up to 3</b> Cámara de Delegados Distrito 24 Vote por No Más de Tres
<input type="radio"/> <b>Tiffany T. Alston</b>
<input type="radio"/> <b>Sennieal Crutchfield</b>
<input type="radio"/> <b>Richard DeShay Elliott</b>
<input type="radio"/> <b>Andrea Fletcher Harrison</b>
<input type="radio"/> <b>Jazz M. Lewis</b>
<input type="radio"/> <b>Alexis S. Solis</b>
<input type="radio"/> <b>Christopher Stevenson</b>
<input type="radio"/> <b>LaTasha R. Ward</b>
<b>County Executive</b> <b>Vote for 1</b> Ejecutivo del Condado Vote por Uno
<input type="radio"/> <b>Angela D. Alsobrooks</b>
<input type="radio"/> <b>Leigh Bodden</b>
<input type="radio"/> <b>Billy W. Bridges</b>
<input type="radio"/> <b>Sherman R. Hardy</b>
<input type="radio"/> <b>Moisette Tonya Sweat</b>

<b>County Council At Large</b> <b>Vote for up to 2</b> Miembro del Concejo Representando el Condado Vote por No Más de Dos
<input type="radio"/> <b>Rudy D. Anthony</b>
<input type="radio"/> <b>Sam Elira, Sr.</b>
<input type="radio"/> <b>Leo Bachi Eyombo</b>
<input type="radio"/> <b>Mel Franklin</b>
<input type="radio"/> <b>Stanford Fraser</b>
<input type="radio"/> <b>Calvin S. Hawkins, Jr.</b>
<input type="radio"/> <b>Jonathan White</b>
<b>County Council</b> <b>District 5</b> <b>Vote for 1</b> Concejo del Condado Distrito 5 Vote por Uno
<input type="radio"/> <b>Jolene Ivey</b> Unopposed /Sin Oponente
<b>Judge of the Circuit Court</b> <b>Circuit 7</b> <b>Vote for 1</b> Juez de la Corte de Circuito Circuito 7 Vote por Uno
<input type="radio"/> <b>Brandon M. Burrell</b>
<input type="radio"/> <b>Carol Ann Coderre</b>
<input type="radio"/> <b>Malik Ali Shakur</b>
<input type="radio"/> <b>Andrea D. Smith</b>
<input type="radio"/> <b>Rhonda A. Wood</b>
<b>State's Attorney</b> <b>Vote for 1</b> Fiscal del Estado Vote por Uno
<input type="radio"/> <b>Aisha Braveboy</b> Unopposed /Sin Oponente
<b>Clerk of the Circuit Court</b> <b>Vote for 1</b> Secretario de la Corte del Circuito Vote por Uno
<input type="radio"/> <b>Mahasin El Amin</b>
<input type="radio"/> <b>Laverne C. Henry</b>
<b>Register of Wills</b> <b>Vote for 1</b> Registrador Testamentario Vote por Uno
<input type="radio"/> <b>Cereta A. Lee</b> Unopposed /Sin Oponente
<b>Vote Both Sides</b> Vote en ambos lados

**Judge of the Orphans' Court**  
**Vote for up to 3**  
 Juez de la Corte de Huérfanos  
 Vote por No Más de Tres

**Wendy Alise Cartwright**  
 Unopposed /Sin Oponente

**Jason A. DeLoach**  
 Unopposed /Sin Oponente

**Athena Malloy Groves**  
 Unopposed /Sin Oponente

**Sheriff**  
**Vote for 1**  
 Alguacil  
 Vote por Uno

**John D.B. Carr**

**Elliott W. Gibson**

**Dave Grogan**

**Sylvester E. Jones, Sr.**

**Loralyn Mayo**

**Democratic Central Committee At Large District 21**  
**Vote for 1**  
**No more than half of the members can be elected from the same gender.**  
 Comité Central Demócrata Representando el Condado Distrito 21  
 Vote por Uno  
 No más de la mitad de los miembros pueden ser elegidos del mismo sexo.

**Keith R. Sydnor**  
 Male /Masculino

**Democratic Central Committee At Large District 22**  
**Vote for 1**  
**No more than half of the members can be elected from the same gender.**  
 Comité Central Demócrata Representando el Condado Distrito 22  
 Vote por Uno  
 No más de la mitad de los miembros pueden ser elegidos del mismo sexo.

**Emmett V. Jordan**  
 Male /Masculino

**Democratic Central Committee At Large District 23**  
**Vote for 1**  
**No more than half of the members can be elected from the same gender.**  
 Comité Central Demócrata Representando el Condado Distrito 23  
 Vote por Uno  
 No más de la mitad de los miembros pueden ser elegidos del mismo sexo.

**Babatunde Alegbeleye**  
 Male /Masculino

**Keenon James**  
 Male /Masculino

**Sylvia Johnson**  
 Female /Femenino

**Le Shaun Quander-Mosley**  
 Female /Femenino

**Democratic Central Committee At Large District 24**  
**Vote for 1**  
**No more than half of the members can be elected from the same gender.**  
 Comité Central Demócrata Representando el Condado Distrito 24  
 Vote por Uno  
 No más de la mitad de los miembros pueden ser elegidos del mismo sexo.

**Rudy D. Anthony**  
 Male /Masculino

**Derrick L. Coley**  
 Male /Masculino

**Democratic Central Committee At Large District 25**  
**Vote for 1**  
**No more than half of the members can be elected from the same gender.**  
 Comité Central Demócrata Representando el Condado Distrito 25  
 Vote por Uno  
 No más de la mitad de los miembros pueden ser elegidos del mismo sexo.

**Kent Roberson**  
 Male /Masculino

**Democratic Central Committee At Large District 26**  
**Vote for 1**  
**No more than half of the members can be elected from the same gender.**  
 Comité Central Demócrata Representando el Condado Distrito 26  
 Vote por Uno  
 No más de la mitad de los miembros pueden ser elegidos del mismo sexo.

**Clate D. Jackson**  
 Male /Masculino

**Jason Lewis**  
 Male /Masculino

**Democratic Central Committee At Large District 27**  
**Vote for 1**  
**No more than half of the members can be elected from the same gender.**  
 Comité Central Demócrata Representando el Condado Distrito 27  
 Vote por Uno  
 No más de la mitad de los miembros pueden ser elegidos del mismo sexo.

**Darrell C. Odom, Sr.**  
 Male /Masculino

**Democratic Central Committee At Large District 47**  
**Vote for 1**  
**No more than half of the members can be elected from the same gender.**  
 Comité Central Demócrata Representando el Condado Distrito 47  
 Vote por Uno  
 No más de la mitad de los miembros pueden ser elegidos del mismo sexo.

**Sarahita Wyatt-Paige**  
 Female /Femenino

**Democratic Central Committee District 24**  
**Vote for up to 3**  
**No more than half of the members can be elected from the same gender.**  
 Comité Central Demócrata Distrito 24  
 Vote por No Más de Tres  
 No más de la mitad de los miembros pueden ser elegidos del mismo sexo.

**Richard DeShay Elliott**  
 Male /Masculino

**Jennifer D. Epps**  
 Female /Femenino

**De Borah Grant**  
 Female /Femenino

**Michael Hayes**  
 Male /Masculino

**Stephanie D. Hicks**  
 Female /Femenino

**Carl Parker, Jr.**  
 Male /Masculino

**Patricia M. Waiters**  
 Female /Femenino

**Board of Education District 6**  
**Vote for 1**  
**Non-Partisan Contest**  
**Candidates in this contest may or may not be affiliated with any political party**  
 Junta de Educación Distrito 6  
 Vote por Uno  
 Contienda no partidista  
 Los candidatos en esta contienda pueden estar o no estar afiliados a ningún partido político

**Pat Fletcher**

**Brannon D. Jackson**

**Dannine Johnson**

**Ashley Kearney**

**Sean Michael Wilson**

**Official Ballot**  
**Gubernatorial Primary Election**  
**July 19, 2022**  
**State of Maryland, Prince George's County**  
**Democratic Ballot**

**BS DEM 304**  
**020-024**

Papeleta Electoral Oficial  
 Elección Primaria Gubernamental  
 19 de julio del 2022  
 Estado de Maryland, Condado de Prince George's  
 Papeleta del Partido Demócrata

**Instructions**  
**Instrucciones**

**Making Selections**  
**Seleccionando**



Fill in the oval to the left of the name of your choice. You must blacken the oval completely, and do not make any marks outside of the oval. You do not have to vote in every race.

Llene el óvalo a la izquierda del nombre de su selección. Debe rellenar el óvalo completamente y no haga ninguna marca fuera del óvalo. No tiene que votar en cada contienda.



Do not cross out or erase, or your vote may not count. If you make a mistake or a stray mark, you may ask for a new ballot.

No debe tachar o borrar, o su voto no se contará. Si comete un error o hace una marca demás, pueda solicitar una nueva papeleta.

<b>Governor / Lt. Governor</b> <b>Vote for 1</b> Gobernador / Vicegobernador Vote por Uno	<input type="radio"/> <b>Rushern L. Baker, III</b> and /y <b>Nancy Navarro</b>
<input type="radio"/> <b>Jon Baron</b> and /y <b>Natalie Williams</b>	
<input type="radio"/> <b>Peter Franchot</b> and /y <b>Monique Anderson-Walker</b>	
<input type="radio"/> <b>Douglas F. Gansler</b> and /y <b>Candace Hollingsworth</b>	
<input type="radio"/> <b>Ralph W. Jaffe</b> and /y <b>Mark Greben</b>	
<input type="radio"/> <b>Ashwani Jain</b> and /y <b>LaTrece Hawkins Lytes</b>	
<input type="radio"/> <b>John King</b> and /y <b>Michelle Daugherty Siri</b>	
<input type="radio"/> <b>Wes Moore</b> and /y <b>Aruna Miller</b>	
<input type="radio"/> <b>Tom Perez</b> and /y <b>Shannon Sneed</b>	
<input type="radio"/> <b>Jerome M. Segal</b> and /y <b>Justinian M. Dispenza</b>	

<b>Comptroller</b> <b>Vote for 1</b> Contralor Vote por Uno	<input type="radio"/> <b>Timothy J. Adams</b>
<input type="radio"/> <b>Brooke Elizabeth Lierman</b>	

<b>Attorney General</b> <b>Vote for 1</b> Procurador General Vote por Uno	<input type="radio"/> <b>Anthony G. Brown</b>
<input type="radio"/> <b>Katie Curran O'Malley</b>	

<b>U.S. Senator</b> <b>Vote for 1</b> Senador de los EE.UU. Vote por Uno	<input type="radio"/> <b>Michelle L. Smith</b>
<input type="radio"/> <b>Chris Van Hollen</b>	

<b>Representative in Congress</b> <b>District 4</b> <b>Vote for 1</b> Representante en el Congreso Distrito 4 Vote por Uno	<input type="radio"/> <b>Tammy Allison</b>
<input type="radio"/> <b>Angela M. Angel</b>	
<input type="radio"/> <b>James Levi Curtis, Jr.</b>	
<input type="radio"/> <b>Donna F. Edwards</b>	
<input type="radio"/> <b>Matthew F. Fogg</b>	
<input type="radio"/> <b>Gregory Holmes</b>	
<input type="radio"/> <b>Glenn F. Ivey</b>	
<input type="radio"/> <b>Robert K. McGhee</b>	
<input type="radio"/> <b>Kim A. Shelton</b>	

<b>State Senator</b> <b>District 22</b> <b>Vote for 1</b> Senador Estatal Distrito 22 Vote por Uno	<input type="radio"/> <b>Rashad D. Lloyd</b>
<input type="radio"/> <b>Paul G. Pinsky</b>	

<b>House of Delegates</b> <b>District 22</b> <b>Vote for up to 3</b> Cámara de Delegados Distrito 22 Vote por No Más de Tres	<input type="radio"/> <b>Anne Healey</b>
<input type="radio"/> <b>Chiquita Jackson</b>	
<input type="radio"/> <b>Ashanti Martinez</b>	
<input type="radio"/> <b>Patrick A. Paschall</b>	
<input type="radio"/> <b>Alonzo T. Washington</b>	
<input type="radio"/> <b>Nicole A. Williams</b>	

<b>County Executive</b> <b>Vote for 1</b> Ejecutivo del Condado Vote por Uno	<input type="radio"/> <b>Angela D. Alsobrooks</b>
<input type="radio"/> <b>Leigh Bodden</b>	
<input type="radio"/> <b>Billy W. Bridges</b>	
<input type="radio"/> <b>Sherman R. Hardy</b>	
<input type="radio"/> <b>Moisette Tonya Sweat</b>	

<b>County Council At Large</b> <b>Vote for up to 2</b> Miembro del Concejo Representando el Condado Vote por No Más de Dos	<input type="radio"/> <b>Rudy D. Anthony</b>
<input type="radio"/> <b>Sam Elira, Sr.</b>	
<input type="radio"/> <b>Leo Bachi Eyombo</b>	
<input type="radio"/> <b>Mel Franklin</b>	
<input type="radio"/> <b>Stanford Fraser</b>	
<input type="radio"/> <b>Calvin S. Hawkins, Jr.</b>	
<input type="radio"/> <b>Jonathan White</b>	

<b>County Council</b> <b>District 5</b> <b>Vote for 1</b> Concejo del Condado Distrito 5 Vote por Uno	<input type="radio"/> <b>Jolene Ivey</b> <b>Unopposed /Sin Oponente</b>
--	--

<b>Judge of the Circuit Court</b> <b>Circuit 7</b> <b>Vote for 1</b> Juez de la Corte de Circuito Circuito 7 Vote por Uno	<input type="radio"/> <b>Brandon M. Burrell</b>
<input type="radio"/> <b>Carol Ann Coderre</b>	
<input type="radio"/> <b>Malik Ali Shakur</b>	
<input type="radio"/> <b>Andrea D. Smith</b>	
<input type="radio"/> <b>Rhonda A. Wood</b>	

<b>State's Attorney</b> <b>Vote for 1</b> Fiscal del Estado Vote por Uno	<input type="radio"/> <b>Aisha Braveboy</b> <b>Unopposed /Sin Oponente</b>
---	---

<b>County Council</b> <b>District 5</b> <b>Vote for 1</b> Concejo del Condado Distrito 5 Vote por Uno	<input type="radio"/> <b>Jolene Ivey</b> <b>Unopposed /Sin Oponente</b>
--	--

<b>Judge of the Circuit Court</b> <b>Circuit 7</b> <b>Vote for 1</b> Juez de la Corte de Circuito Circuito 7 Vote por Uno	<input type="radio"/> <b>Brandon M. Burrell</b>
<input type="radio"/> <b>Carol Ann Coderre</b>	
<input type="radio"/> <b>Malik Ali Shakur</b>	
<input type="radio"/> <b>Andrea D. Smith</b>	
<input type="radio"/> <b>Rhonda A. Wood</b>	

<b>State's Attorney</b> <b>Vote for 1</b> Fiscal del Estado Vote por Uno	<input type="radio"/> <b>Aisha Braveboy</b> <b>Unopposed /Sin Oponente</b>
---	---

<b>Clerk of the Circuit Court</b> <b>Vote for 1</b> Secretario de la Corte del Circuito Vote por Uno	<input type="radio"/> <b>Mahasin El Amin</b>
<input type="radio"/> <b>Laverne C. Henry</b>	

<b>Register of Wills</b> <b>Vote for 1</b> Registrador Testamentario Vote por Uno	<input type="radio"/> <b>Cereta A. Lee</b> <b>Unopposed /Sin Oponente</b>
--	--

<b>Register of Wills</b> <b>Vote for 1</b> Registrador Testamentario Vote por Uno	<input type="radio"/> <b>Cereta A. Lee</b> <b>Unopposed /Sin Oponente</b>
--	--

<b>Register of Wills</b> <b>Vote for 1</b> Registrador Testamentario Vote por Uno	<input type="radio"/> <b>Cereta A. Lee</b> <b>Unopposed /Sin Oponente</b>
--	--

<b>Register of Wills</b> <b>Vote for 1</b> Registrador Testamentario Vote por Uno	<input type="radio"/> <b>Cereta A. Lee</b> <b>Unopposed /Sin Oponente</b>
--	--

<b>Register of Wills</b> <b>Vote for 1</b> Registrador Testamentario Vote por Uno	<input type="radio"/> <b>Cereta A. Lee</b> <b>Unopposed /Sin Oponente</b>
--	--

<b>Register of Wills</b> <b>Vote for 1</b> Registrador Testamentario Vote por Uno	<input type="radio"/> <b>Cereta A. Lee</b> <b>Unopposed /Sin Oponente</b>
--	--

**Judge of the Orphans' Court**  
**Vote for up to 3**  
 Juez de la Corte de Huérfanos  
 Vote por No Más de Tres

**Wendy Alise Cartwright**  
 Unopposed /Sin Oponente

**Jason A. DeLoach**  
 Unopposed /Sin Oponente

**Athena Malloy Groves**  
 Unopposed /Sin Oponente

**Sheriff**  
**Vote for 1**  
 Alguacil  
 Vote por Uno

**John D.B. Carr**

**Elliott W. Gibson**

**Dave Grogan**

**Sylvester E. Jones, Sr.**

**Loralyn Mayo**

**Democratic Central Committee At Large District 21**  
**Vote for 1**  
**No more than half of the members can be elected from the same gender.**  
 Comité Central Demócrata Representando el Condado Distrito 21  
 Vote por Uno  
 No más de la mitad de los miembros pueden ser elegidos del mismo sexo.

**Keith R. Sydnor**  
 Male /Masculino

**Democratic Central Committee At Large District 22**  
**Vote for 1**  
**No more than half of the members can be elected from the same gender.**  
 Comité Central Demócrata Representando el Condado Distrito 22  
 Vote por Uno  
 No más de la mitad de los miembros pueden ser elegidos del mismo sexo.

**Emmett V. Jordan**  
 Male /Masculino

**Democratic Central Committee At Large District 23**  
**Vote for 1**  
**No more than half of the members can be elected from the same gender.**  
 Comité Central Demócrata Representando el Condado Distrito 23  
 Vote por Uno  
 No más de la mitad de los miembros pueden ser elegidos del mismo sexo.

**Babatunde Alegbeleye**  
 Male /Masculino

**Keenon James**  
 Male /Masculino

**Sylvia Johnson**  
 Female /Femenino

**Le Shaun Quander-Mosley**  
 Female /Femenino

**Democratic Central Committee At Large District 24**  
**Vote for 1**  
**No more than half of the members can be elected from the same gender.**  
 Comité Central Demócrata Representando el Condado Distrito 24  
 Vote por Uno  
 No más de la mitad de los miembros pueden ser elegidos del mismo sexo.

**Rudy D. Anthony**  
 Male /Masculino

**Derrick L. Coley**  
 Male /Masculino

**Democratic Central Committee At Large District 25**  
**Vote for 1**  
**No more than half of the members can be elected from the same gender.**  
 Comité Central Demócrata Representando el Condado Distrito 25  
 Vote por Uno  
 No más de la mitad de los miembros pueden ser elegidos del mismo sexo.

**Kent Roberson**  
 Male /Masculino

**Democratic Central Committee At Large District 26**  
**Vote for 1**  
**No more than half of the members can be elected from the same gender.**  
 Comité Central Demócrata Representando el Condado Distrito 26  
 Vote por Uno  
 No más de la mitad de los miembros pueden ser elegidos del mismo sexo.

**Clate D. Jackson**  
 Male /Masculino

**Jason Lewis**  
 Male /Masculino

**Democratic Central Committee At Large District 27**  
**Vote for 1**  
**No more than half of the members can be elected from the same gender.**  
 Comité Central Demócrata Representando el Condado Distrito 27  
 Vote por Uno  
 No más de la mitad de los miembros pueden ser elegidos del mismo sexo.

**Darrell C. Odom, Sr.**  
 Male /Masculino

**Democratic Central Committee At Large District 47**  
**Vote for 1**  
**No more than half of the members can be elected from the same gender.**  
 Comité Central Demócrata Representando el Condado Distrito 47  
 Vote por Uno  
 No más de la mitad de los miembros pueden ser elegidos del mismo sexo.

**Sarahita Wyatt-Paige**  
 Female /Femenino

**Democratic Central Committee District 22**  
**Vote for up to 3**  
**No more than half of the members can be elected from the same gender.**  
 Comité Central Demócrata Distrito 22  
 Vote por No Más de Tres  
 No más de la mitad de los miembros pueden ser elegidos del mismo sexo.

**Chike B. Croslin**  
 Male /Masculino

**Kony L. Serrano**  
 Female /Femenino

**Nomination Vacant**  
 /Nominación Vacante

**Official Ballot**  
**Gubernatorial Primary Election**  
**July 19, 2022**  
**State of Maryland, Prince George's County**  
**Democratic Ballot**

**BS DEM 305**  
**020-025**

Papeleta Electoral Oficial  
 Elección Primaria Gubernamental  
 19 de julio del 2022  
 Estado de Maryland, Condado de Prince George's  
 Papeleta del Partido Demócrata

**Instructions**  
**Instrucciones**

**Making Selections**  
**Seleccionando**



Fill in the oval to the left of the name of your choice. You must blacken the oval completely, and do not make any marks outside of the oval. You do not have to vote in every race.

Llene el óvalo a la izquierda del nombre de su selección. Debe rellenar el óvalo completamente y no haga ninguna marca fuera del óvalo. No tiene que votar en cada contienda.



Do not cross out or erase, or your vote may not count. If you make a mistake or a stray mark, you may ask for a new ballot.

No debe tachar o borrar, o su voto no se contará. Si comete un error o hace una marca demás, pueda solicitar una nueva papeleta.

<b>Governor / Lt. Governor</b> <b>Vote for 1</b> Gobernador / Vicegobernador Vote por Uno	<input type="radio"/> <b>Rushern L. Baker, III</b> and /y <b>Nancy Navarro</b>
<input type="radio"/> <b>Jon Baron</b> and /y <b>Natalie Williams</b>	
<input type="radio"/> <b>Peter Franchot</b> and /y <b>Monique Anderson-Walker</b>	
<input type="radio"/> <b>Douglas F. Gansler</b> and /y <b>Candace Hollingsworth</b>	
<input type="radio"/> <b>Ralph W. Jaffe</b> and /y <b>Mark Greben</b>	
<input type="radio"/> <b>Ashwani Jain</b> and /y <b>LaTrece Hawkins Lytes</b>	
<input type="radio"/> <b>John King</b> and /y <b>Michelle Daugherty Siri</b>	
<input type="radio"/> <b>Wes Moore</b> and /y <b>Aruna Miller</b>	
<input type="radio"/> <b>Tom Perez</b> and /y <b>Shannon Sneed</b>	
<input type="radio"/> <b>Jerome M. Segal</b> and /y <b>Justinian M. Dispenza</b>	

<b>Comptroller</b> <b>Vote for 1</b> Contralor Vote por Uno	<input type="radio"/> <b>Timothy J. Adams</b>
<input type="radio"/> <b>Brooke Elizabeth Lierman</b>	

<b>Attorney General</b> <b>Vote for 1</b> Procurador General Vote por Uno	<input type="radio"/> <b>Anthony G. Brown</b>
<input type="radio"/> <b>Katie Curran O'Malley</b>	

<b>U.S. Senator</b> <b>Vote for 1</b> Senador de los EE.UU. Vote por Uno	<input type="radio"/> <b>Michelle L. Smith</b>
<input type="radio"/> <b>Chris Van Hollen</b>	

<b>Representative in Congress</b> <b>District 4</b> <b>Vote for 1</b> Representante en el Congreso Distrito 4 Vote por Uno	<input type="radio"/> <b>Tammy Allison</b>
<input type="radio"/> <b>Angela M. Angel</b>	
<input type="radio"/> <b>James Levi Curtis, Jr.</b>	
<input type="radio"/> <b>Donna F. Edwards</b>	
<input type="radio"/> <b>Matthew F. Fogg</b>	
<input type="radio"/> <b>Gregory Holmes</b>	
<input type="radio"/> <b>Glenn F. Ivey</b>	
<input type="radio"/> <b>Robert K. McGhee</b>	
<input type="radio"/> <b>Kim A. Shelton</b>	

<b>State Senator</b> <b>District 24</b> <b>Vote for 1</b> Senador Estatal Distrito 24 Vote por Uno	<input type="radio"/> <b>Joanne C. Benson</b> Unopposed /Sin Oponente
---	--

<b>House of Delegates</b> <b>District 24</b> <b>Vote for up to 3</b> Cámara de Delegados Distrito 24 Vote por No Más de Tres	<input type="radio"/> <b>Tiffany T. Alston</b>
<input type="radio"/> <b>Sennieal Crutchfield</b>	
<input type="radio"/> <b>Richard DeShay Elliott</b>	
<input type="radio"/> <b>Andrea Fletcher Harrison</b>	
<input type="radio"/> <b>Jazz M. Lewis</b>	
<input type="radio"/> <b>Alexis S. Solis</b>	
<input type="radio"/> <b>Christopher Stevenson</b>	
<input type="radio"/> <b>LaTasha R. Ward</b>	

<b>County Executive</b> <b>Vote for 1</b> Ejecutivo del Condado Vote por Uno	<input type="radio"/> <b>Angela D. Alsobrooks</b>
<input type="radio"/> <b>Leigh Bodden</b>	
<input type="radio"/> <b>Billy W. Bridges</b>	
<input type="radio"/> <b>Sherman R. Hardy</b>	
<input type="radio"/> <b>Moisette Tonya Sweat</b>	

<b>County Council At Large</b> <b>Vote for up to 2</b> Miembro del Concejo Representando el Condado Vote por No Más de Dos	<input type="radio"/> <b>Rudy D. Anthony</b>
<input type="radio"/> <b>Sam Elira, Sr.</b>	
<input type="radio"/> <b>Leo Bachi Eyombo</b>	
<input type="radio"/> <b>Mel Franklin</b>	
<input type="radio"/> <b>Stanford Fraser</b>	
<input type="radio"/> <b>Calvin S. Hawkins, Jr.</b>	
<input type="radio"/> <b>Jonathan White</b>	

<b>County Council</b> <b>District 5</b> <b>Vote for 1</b> Concejo del Condado Distrito 5 Vote por Uno	<input type="radio"/> <b>Jolene Ivey</b> Unopposed /Sin Oponente
--	---

<b>Judge of the Circuit Court</b> <b>Circuit 7</b> <b>Vote for 1</b> Juez de la Corte de Circuito Circuito 7 Vote por Uno	<input type="radio"/> <b>Brandon M. Burrell</b>
<input type="radio"/> <b>Carol Ann Coderre</b>	
<input type="radio"/> <b>Malik Ali Shakur</b>	
<input type="radio"/> <b>Andrea D. Smith</b>	
<input type="radio"/> <b>Rhonda A. Wood</b>	

<b>State's Attorney</b> <b>Vote for 1</b> Fiscal del Estado Vote por Uno	<input type="radio"/> <b>Aisha Braveboy</b> Unopposed /Sin Oponente
---	--

<b>Clerk of the Circuit Court</b> <b>Vote for 1</b> Secretario de la Corte del Circuito Vote por Uno	<input type="radio"/> <b>Mahasin El Amin</b>
<input type="radio"/> <b>Laverne C. Henry</b>	

<b>Register of Wills</b> <b>Vote for 1</b> Registrador Testamentario Vote por Uno	<input type="radio"/> <b>Cereta A. Lee</b> Unopposed /Sin Oponente
--	---

**Judge of the Orphans' Court  
Vote for up to 3**  
Juez de la Corte de Huérfanos  
Vote por No Más de Tres

**Wendy Alise Cartwright**  
Unopposed /Sin Oponente

**Jason A. DeLoach**  
Unopposed /Sin Oponente

**Athena Malloy Groves**  
Unopposed /Sin Oponente

**Sheriff  
Vote for 1**  
Alguacil  
Vote por Uno

**John D.B. Carr**

**Elliott W. Gibson**

**Dave Grogan**

**Sylvester E. Jones, Sr.**

**Loralyn Mayo**

**Democratic Central  
Committee At Large  
District 21  
Vote for 1**  
**No more than half of the  
members can be elected from  
the same gender.**  
Comité Central Demócrata  
Representando el Condado  
Distrito 21  
Vote por Uno  
No más de la mitad de los  
miembros pueden ser elegidos  
del mismo sexo.

**Keith R. Sydnor**  
Male /Masculino

**Democratic Central  
Committee At Large  
District 22  
Vote for 1**  
**No more than half of the  
members can be elected from  
the same gender.**  
Comité Central Demócrata  
Representando el Condado  
Distrito 22  
Vote por Uno  
No más de la mitad de los  
miembros pueden ser elegidos  
del mismo sexo.

**Emmett V. Jordan**  
Male /Masculino

**Democratic Central  
Committee At Large  
District 23  
Vote for 1**  
**No more than half of the  
members can be elected from  
the same gender.**  
Comité Central Demócrata  
Representando el Condado  
Distrito 23  
Vote por Uno  
No más de la mitad de los  
miembros pueden ser elegidos  
del mismo sexo.

**Babatunde Alegbeleye**  
Male /Masculino

**Keenon James**  
Male /Masculino

**Sylvia Johnson**  
Female /Femenino

**Le Shaun Quander-Mosley**  
Female /Femenino

**Democratic Central  
Committee At Large  
District 24  
Vote for 1**  
**No more than half of the  
members can be elected from  
the same gender.**  
Comité Central Demócrata  
Representando el Condado  
Distrito 24  
Vote por Uno  
No más de la mitad de los  
miembros pueden ser elegidos  
del mismo sexo.

**Rudy D. Anthony**  
Male /Masculino

**Derrick L. Coley**  
Male /Masculino

**Democratic Central  
Committee At Large  
District 25  
Vote for 1**  
**No more than half of the  
members can be elected from  
the same gender.**  
Comité Central Demócrata  
Representando el Condado  
Distrito 25  
Vote por Uno  
No más de la mitad de los  
miembros pueden ser elegidos  
del mismo sexo.

**Kent Roberson**  
Male /Masculino

**Democratic Central  
Committee At Large  
District 26  
Vote for 1**  
**No more than half of the  
members can be elected from  
the same gender.**  
Comité Central Demócrata  
Representando el Condado  
Distrito 26  
Vote por Uno  
No más de la mitad de los  
miembros pueden ser elegidos  
del mismo sexo.

**Clate D. Jackson**  
Male /Masculino

**Jason Lewis**  
Male /Masculino

**Democratic Central  
Committee At Large  
District 27  
Vote for 1**  
**No more than half of the  
members can be elected from  
the same gender.**  
Comité Central Demócrata  
Representando el Condado  
Distrito 27  
Vote por Uno  
No más de la mitad de los  
miembros pueden ser elegidos  
del mismo sexo.

**Darrell C. Odom, Sr.**  
Male /Masculino

**Democratic Central  
Committee At Large  
District 47  
Vote for 1**  
**No more than half of the  
members can be elected from  
the same gender.**  
Comité Central Demócrata  
Representando el Condado  
Distrito 47  
Vote por Uno  
No más de la mitad de los  
miembros pueden ser elegidos  
del mismo sexo.

**Sarahita Wyatt-Paige**  
Female /Femenino

**Democratic Central  
Committee  
District 24  
Vote for up to 3**  
**No more than half of the  
members can be elected from  
the same gender.**  
Comité Central Demócrata  
Distrito 24  
Vote por No Más de Tres  
No más de la mitad de los  
miembros pueden ser elegidos  
del mismo sexo.

**Richard DeShay Elliott**  
Male /Masculino

**Jennifer D. Epps**  
Female /Femenino

**De Borah Grant**  
Female /Femenino

**Michael Hayes**  
Male /Masculino

**Stephanie D. Hicks**  
Female /Femenino

**Carl Parker, Jr.**  
Male /Masculino

**Patricia M. Waiters**  
Female /Femenino



**Official Ballot**  
**Gubernatorial Primary Election**  
**July 19, 2022**  
**State of Maryland, Prince George's County**  
**Democratic Ballot**

**BS DEM 306**  
**021-001**

Papeleta Electoral Oficial  
 Elección Primaria Gubernamental  
 19 de julio del 2022  
 Estado de Maryland, Condado de Prince George's  
 Papeleta del Partido Demócrata

**Instructions**  
**Instrucciones**

**Making Selections**  
**Seleccionando**

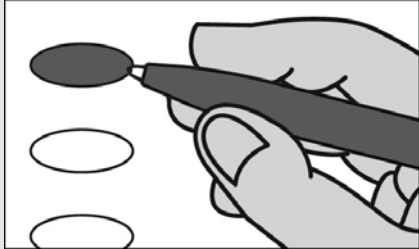

Fill in the oval to the left of the name of your choice. You must blacken the oval completely, and do not make any marks outside of the oval. You do not have to vote in every race.

Llene el óvalo a la izquierda del nombre de su selección. Debe rellenar el óvalo completamente y no haga ninguna marca fuera del óvalo. No tiene que votar en cada contienda.



Do not cross out or erase, or your vote may not count. If you make a mistake or a stray mark, you may ask for a new ballot.

No debe tachar o borrar, o su voto no se contará. Si comete un error o hace una marca demás, pueda solicitar una nueva papeleta.

<b>Governor / Lt. Governor</b> <b>Vote for 1</b> Gobernador / Vicegobernador Vote por Uno <input type="radio"/> <b>Rushern L. Baker, III</b> and /y <b>Nancy Navarro</b>
<input type="radio"/> <b>Jon Baron</b> and /y <b>Natalie Williams</b>
<input type="radio"/> <b>Peter Franchot</b> and /y <b>Monique Anderson-Walker</b>
<input type="radio"/> <b>Douglas F. Gansler</b> and /y <b>Candace Hollingsworth</b>
<input type="radio"/> <b>Ralph W. Jaffe</b> and /y <b>Mark Greben</b>
<input type="radio"/> <b>Ashwani Jain</b> and /y <b>LaTrece Hawkins Lytes</b>
<input type="radio"/> <b>John King</b> and /y <b>Michelle Daugherty Siri</b>
<input type="radio"/> <b>Wes Moore</b> and /y <b>Aruna Miller</b>
<input type="radio"/> <b>Tom Perez</b> and /y <b>Shannon Sneed</b>
<input type="radio"/> <b>Jerome M. Segal</b> and /y <b>Justinian M. Dispenza</b>

<b>Comptroller</b> <b>Vote for 1</b> Contralor Vote por Uno <input type="radio"/> <b>Timothy J. Adams</b> <input type="radio"/> <b>Brooke Elizabeth Lierman</b>
--

<b>Attorney General</b> <b>Vote for 1</b> Procurador General Vote por Uno <input type="radio"/> <b>Anthony G. Brown</b> <input type="radio"/> <b>Katie Curran O'Malley</b>
---

<b>U.S. Senator</b> <b>Vote for 1</b> Senador de los EE.UU. Vote por Uno <input type="radio"/> <b>Michelle L. Smith</b> <input type="radio"/> <b>Chris Van Hollen</b>
--

<b>Representative in Congress</b> <b>District 4</b> <b>Vote for 1</b> Representante en el Congreso Distrito 4 Vote por Uno <input type="radio"/> <b>Tammy Allison</b> <input type="radio"/> <b>Angela M. Angel</b> <input type="radio"/> <b>James Levi Curtis, Jr.</b> <input type="radio"/> <b>Donna F. Edwards</b> <input type="radio"/> <b>Matthew F. Fogg</b> <input type="radio"/> <b>Gregory Holmes</b> <input type="radio"/> <b>Glenn F. Ivey</b> <input type="radio"/> <b>Robert K. McGhee</b> <input type="radio"/> <b>Kim A. Shelton</b>
--

<b>State Senator</b> <b>District 21</b> <b>Vote for 1</b> Senador Estatal Distrito 21 Vote por Uno <input type="radio"/> <b>Jim Rosapepe</b> Unopposed /Sin Oponente
---

<b>House of Delegates</b> <b>District 21</b> <b>Vote for up to 3</b> Cámara de Delegados Distrito 21 Vote por No Más de Tres <input type="radio"/> <b>Ben Barnes</b> Unopposed /Sin Oponente <input type="radio"/> <b>Mary A. Lehman</b> Unopposed /Sin Oponente <input type="radio"/> <b>Joseline A. Peña-Melnyk</b> Unopposed /Sin Oponente
--

<b>County Executive</b> <b>Vote for 1</b> Ejecutivo del Condado Vote por Uno <input type="radio"/> <b>Angela D. Alsobrooks</b> <input type="radio"/> <b>Leigh Bodden</b> <input type="radio"/> <b>Billy W. Bridges</b> <input type="radio"/> <b>Sherman R. Hardy</b> <input type="radio"/> <b>Moisette Tonya Sweat</b>
--

<b>County Council At Large</b> <b>Vote for up to 2</b> Miembro del Concejo Representando el Condado Vote por No Más de Dos <input type="radio"/> <b>Rudy D. Anthony</b> <input type="radio"/> <b>Sam Elira, Sr.</b> <input type="radio"/> <b>Leo Bachi Eyombo</b> <input type="radio"/> <b>Mel Franklin</b> <input type="radio"/> <b>Stanford Fraser</b> <input type="radio"/> <b>Calvin S. Hawkins, Jr.</b> <input type="radio"/> <b>Jonathan White</b>
---

<b>County Council</b> <b>District 3</b> <b>Vote for 1</b> Concejo del Condado Distrito 3 Vote por Uno <input type="radio"/> <b>Sia Finoh</b> <input type="radio"/> <b>Eric C. Olson</b> <input type="radio"/> <b>Eve T. Shuman</b>
--

<b>Judge of the Circuit Court</b> <b>Circuit 7</b> <b>Vote for 1</b> Juez de la Corte de Circuito Circuito 7 Vote por Uno <input type="radio"/> <b>Brandon M. Burrell</b> <input type="radio"/> <b>Carol Ann Coderre</b> <input type="radio"/> <b>Malik Ali Shakur</b> <input type="radio"/> <b>Andrea D. Smith</b> <input type="radio"/> <b>Rhonda A. Wood</b>
---

<b>State's Attorney</b> <b>Vote for 1</b> Fiscal del Estado Vote por Uno <input type="radio"/> <b>Aisha Braveboy</b> Unopposed /Sin Oponente
---

<b>Clerk of the Circuit Court</b> <b>Vote for 1</b> Secretario de la Corte del Circuito Vote por Uno <input type="radio"/> <b>Mahasin El Amin</b> <input type="radio"/> <b>Laverne C. Henry</b>
---

<p><b>Register of Wills</b>  <b>Vote for 1</b>          Registrador Testamentario          Vote por Uno</p> <p><input type="radio"/> <b>Cereta A. Lee</b>          Unopposed /Sin Oponente</p>
<p><b>Judge of the Orphans' Court</b>  <b>Vote for up to 3</b>          Juez de la Corte de Huérfanos          Vote por No Más de Tres</p> <p><input type="radio"/> <b>Wendy Alise Cartwright</b>          Unopposed /Sin Oponente</p> <p><input type="radio"/> <b>Jason A. DeLoach</b>          Unopposed /Sin Oponente</p> <p><input type="radio"/> <b>Athena Malloy Groves</b>          Unopposed /Sin Oponente</p>
<p><b>Sheriff</b>  <b>Vote for 1</b>          Alguacil          Vote por Uno</p> <p><input type="radio"/> <b>John D.B. Carr</b></p> <p><input type="radio"/> <b>Elliott W. Gibson</b></p> <p><input type="radio"/> <b>Dave Grogan</b></p> <p><input type="radio"/> <b>Sylvester E. Jones, Sr.</b></p> <p><input type="radio"/> <b>Loralyn Mayo</b></p>
<p><b>Democratic Central Committee At Large District 21</b>  <b>Vote for 1</b>  <b>No more than half of the members can be elected from the same gender.</b>          Comité Central Demócrata Representando el Condado Distrito 21          Vote por Uno          No más de la mitad de los miembros pueden ser elegidos del mismo sexo.</p> <p><input type="radio"/> <b>Keith R. Sydnor</b>          Male /Masculino</p>
<p><b>Democratic Central Committee At Large District 22</b>  <b>Vote for 1</b>  <b>No more than half of the members can be elected from the same gender.</b>          Comité Central Demócrata Representando el Condado Distrito 22          Vote por Uno          No más de la mitad de los miembros pueden ser elegidos del mismo sexo.</p> <p><input type="radio"/> <b>Emmett V. Jordan</b>          Male /Masculino</p>

<p><b>Democratic Central Committee At Large District 23</b>  <b>Vote for 1</b>  <b>No more than half of the members can be elected from the same gender.</b>          Comité Central Demócrata Representando el Condado Distrito 23          Vote por Uno          No más de la mitad de los miembros pueden ser elegidos del mismo sexo.</p> <p><input type="radio"/> <b>Babatunde Alegbeleye</b>          Male /Masculino</p> <p><input type="radio"/> <b>Keenon James</b>          Male /Masculino</p> <p><input type="radio"/> <b>Sylvia Johnson</b>          Female /Femenino</p> <p><input type="radio"/> <b>Le Shaun Quander-Mosley</b>          Female /Femenino</p>
<p><b>Democratic Central Committee At Large District 24</b>  <b>Vote for 1</b>  <b>No more than half of the members can be elected from the same gender.</b>          Comité Central Demócrata Representando el Condado Distrito 24          Vote por Uno          No más de la mitad de los miembros pueden ser elegidos del mismo sexo.</p> <p><input type="radio"/> <b>Rudy D. Anthony</b>          Male /Masculino</p> <p><input type="radio"/> <b>Derrick L. Coley</b>          Male /Masculino</p>
<p><b>Democratic Central Committee At Large District 25</b>  <b>Vote for 1</b>  <b>No more than half of the members can be elected from the same gender.</b>          Comité Central Demócrata Representando el Condado Distrito 25          Vote por Uno          No más de la mitad de los miembros pueden ser elegidos del mismo sexo.</p> <p><input type="radio"/> <b>Kent Roberson</b>          Male /Masculino</p>
<p><b>Democratic Central Committee At Large District 26</b>  <b>Vote for 1</b>  <b>No more than half of the members can be elected from the same gender.</b>          Comité Central Demócrata Representando el Condado Distrito 26          Vote por Uno          No más de la mitad de los miembros pueden ser elegidos del mismo sexo.</p> <p><input type="radio"/> <b>Clate D. Jackson</b>          Male /Masculino</p> <p><input type="radio"/> <b>Jason Lewis</b>          Male /Masculino</p>

<p><b>Democratic Central Committee At Large District 27</b>  <b>Vote for 1</b>  <b>No more than half of the members can be elected from the same gender.</b>          Comité Central Demócrata Representando el Condado Distrito 27          Vote por Uno          No más de la mitad de los miembros pueden ser elegidos del mismo sexo.</p> <p><input type="radio"/> <b>Darrell C. Odom, Sr.</b>          Male /Masculino</p>
<p><b>Democratic Central Committee At Large District 47</b>  <b>Vote for 1</b>  <b>No more than half of the members can be elected from the same gender.</b>          Comité Central Demócrata Representando el Condado Distrito 47          Vote por Uno          No más de la mitad de los miembros pueden ser elegidos del mismo sexo.</p> <p><input type="radio"/> <b>Sarahita Wyatt-Paige</b>          Female /Femenino</p>
<p><b>Democratic Central Committee District 21</b>  <b>Vote for up to 3</b>  <b>No more than half of the members can be elected from the same gender.</b>          Comité Central Demócrata Distrito 21          Vote por No Más de Tres          No más de la mitad de los miembros pueden ser elegidos del mismo sexo.</p> <p><input type="radio"/> <b>Andrew M. Fellows</b>          Male /Masculino</p> <p><input type="radio"/> <b>Michelle García</b>          Female /Femenino</p> <p><input type="radio"/> <b>Denise Mitchell</b>          Female /Femenino</p>

**Official Ballot**  
**Gubernatorial Primary Election**  
**July 19, 2022**  
**State of Maryland, Prince George's County**  
**Democratic Ballot**

**BS DEM 307**  
**021-002**

Papeleta Electoral Oficial  
 Elección Primaria Gubernamental  
 19 de julio del 2022  
 Estado de Maryland, Condado de Prince George's  
 Papeleta del Partido Demócrata

**Instructions**  
**Instrucciones**

**Making Selections**  
**Seleccionando**



Fill in the oval to the left of the name of your choice. You must blacken the oval completely, and do not make any marks outside of the oval. You do not have to vote in every race.

Llene el óvalo a la izquierda del nombre de su selección. Debe rellenar el óvalo completamente y no haga ninguna marca fuera del óvalo. No tiene que votar en cada contienda.



Do not cross out or erase, or your vote may not count. If you make a mistake or a stray mark, you may ask for a new ballot.

No debe tachar o borrar, o su voto no se contará. Si comete un error o hace una marca demás, pueda solicitar una nueva papeleta.

<b>Governor / Lt. Governor</b> <b>Vote for 1</b> Gobernador / Vicegobernador Vote por Uno <input type="radio"/> <b>Rushern L. Baker, III</b> and /y <b>Nancy Navarro</b>
<input type="radio"/> <b>Jon Baron</b> and /y <b>Natalie Williams</b>
<input type="radio"/> <b>Peter Franchot</b> and /y <b>Monique Anderson-Walker</b>
<input type="radio"/> <b>Douglas F. Gansler</b> and /y <b>Candace Hollingsworth</b>
<input type="radio"/> <b>Ralph W. Jaffe</b> and /y <b>Mark Greben</b>
<input type="radio"/> <b>Ashwani Jain</b> and /y <b>La'Trece Hawkins Lytes</b>
<input type="radio"/> <b>John King</b> and /y <b>Michelle Daugherty Siri</b>
<input type="radio"/> <b>Wes Moore</b> and /y <b>Aruna Miller</b>
<input type="radio"/> <b>Tom Perez</b> and /y <b>Shannon Sneed</b>
<input type="radio"/> <b>Jerome M. Segal</b> and /y <b>Justinian M. Dispenza</b>

<b>Comptroller</b> <b>Vote for 1</b> Contralor Vote por Uno <input type="radio"/> <b>Timothy J. Adams</b> <input type="radio"/> <b>Brooke Elizabeth Lierman</b>
--

<b>Attorney General</b> <b>Vote for 1</b> Procurador General Vote por Uno <input type="radio"/> <b>Anthony G. Brown</b> <input type="radio"/> <b>Katie Curran O'Malley</b>
---

<b>U.S. Senator</b> <b>Vote for 1</b> Senador de los EE.UU. Vote por Uno <input type="radio"/> <b>Michelle L. Smith</b> <input type="radio"/> <b>Chris Van Hollen</b>
--

<b>Representative in Congress</b> <b>District 4</b> <b>Vote for 1</b> Representante en el Congreso Distrito 4 Vote por Uno <input type="radio"/> <b>Tammy Allison</b> <input type="radio"/> <b>Angela M. Angel</b> <input type="radio"/> <b>James Levi Curtis, Jr.</b> <input type="radio"/> <b>Donna F. Edwards</b> <input type="radio"/> <b>Matthew F. Fogg</b> <input type="radio"/> <b>Gregory Holmes</b> <input type="radio"/> <b>Glenn F. Ivey</b> <input type="radio"/> <b>Robert K. McGhee</b> <input type="radio"/> <b>Kim A. Shelton</b>
--

<b>State Senator</b> <b>District 21</b> <b>Vote for 1</b> Senador Estatal Distrito 21 Vote por Uno <input type="radio"/> <b>Jim Rosapepe</b> Unopposed /Sin Oponente
---

<b>House of Delegates</b> <b>District 21</b> <b>Vote for up to 3</b> Cámara de Delegados Distrito 21 Vote por No Más de Tres <input type="radio"/> <b>Ben Barnes</b> Unopposed /Sin Oponente <input type="radio"/> <b>Mary A. Lehman</b> Unopposed /Sin Oponente <input type="radio"/> <b>Joseline A. Peña-Melnyk</b> Unopposed /Sin Oponente
--

<b>County Executive</b> <b>Vote for 1</b> Ejecutivo del Condado Vote por Uno <input type="radio"/> <b>Angela D. Alsobrooks</b> <input type="radio"/> <b>Leigh Bodden</b> <input type="radio"/> <b>Billy W. Bridges</b> <input type="radio"/> <b>Sherman R. Hardy</b> <input type="radio"/> <b>Moisette Tonya Sweat</b>
--

<b>County Council At Large</b> <b>Vote for up to 2</b> Miembro del Concejo Representando el Condado Vote por No Más de Dos <input type="radio"/> <b>Rudy D. Anthony</b> <input type="radio"/> <b>Sam Elira, Sr.</b> <input type="radio"/> <b>Leo Bachi Eyombo</b> <input type="radio"/> <b>Mel Franklin</b> <input type="radio"/> <b>Stanford Fraser</b> <input type="radio"/> <b>Calvin S. Hawkins, Jr.</b> <input type="radio"/> <b>Jonathan White</b>
---

<b>County Council</b> <b>District 3</b> <b>Vote for 1</b> Concejo del Condado Distrito 3 Vote por Uno <input type="radio"/> <b>Sia Finoh</b> <input type="radio"/> <b>Eric C. Olson</b> <input type="radio"/> <b>Eve T. Shuman</b>
--

<b>Judge of the Circuit Court</b> <b>Circuit 7</b> <b>Vote for 1</b> Juez de la Corte de Circuito Circuito 7 Vote por Uno <input type="radio"/> <b>Brandon M. Burrell</b> <input type="radio"/> <b>Carol Ann Coderre</b> <input type="radio"/> <b>Malik Ali Shakur</b> <input type="radio"/> <b>Andrea D. Smith</b> <input type="radio"/> <b>Rhonda A. Wood</b>
---

<b>State's Attorney</b> <b>Vote for 1</b> Fiscal del Estado Vote por Uno <input type="radio"/> <b>Aisha Braveboy</b> Unopposed /Sin Oponente
---

<b>Clerk of the Circuit Court</b> <b>Vote for 1</b> Secretario de la Corte del Circuito Vote por Uno <input type="radio"/> <b>Mahasin El Amin</b> <input type="radio"/> <b>Laverne C. Henry</b>
---

<p><b>Register of Wills</b>  <b>Vote for 1</b>          Registrador Testamentario          Vote por Uno</p> <p><input type="radio"/> <b>Cereta A. Lee</b>          Unopposed /Sin Oponente</p>
<p><b>Judge of the Orphans' Court</b>  <b>Vote for up to 3</b>          Juez de la Corte de Huérfanos          Vote por No Más de Tres</p> <p><input type="radio"/> <b>Wendy Alise Cartwright</b>          Unopposed /Sin Oponente</p> <p><input type="radio"/> <b>Jason A. DeLoach</b>          Unopposed /Sin Oponente</p> <p><input type="radio"/> <b>Athena Malloy Groves</b>          Unopposed /Sin Oponente</p>
<p><b>Sheriff</b>  <b>Vote for 1</b>          Alguacil          Vote por Uno</p> <p><input type="radio"/> <b>John D.B. Carr</b></p> <p><input type="radio"/> <b>Elliott W. Gibson</b></p> <p><input type="radio"/> <b>Dave Grogan</b></p> <p><input type="radio"/> <b>Sylvester E. Jones, Sr.</b></p> <p><input type="radio"/> <b>Loralyn Mayo</b></p>
<p><b>Democratic Central Committee At Large District 21</b>  <b>Vote for 1</b>  <b>No more than half of the members can be elected from the same gender.</b>          Comité Central Demócrata Representando el Condado Distrito 21          Vote por Uno          No más de la mitad de los miembros pueden ser elegidos del mismo sexo.</p> <p><input type="radio"/> <b>Keith R. Sydnor</b>          Male /Masculino</p>
<p><b>Democratic Central Committee At Large District 22</b>  <b>Vote for 1</b>  <b>No more than half of the members can be elected from the same gender.</b>          Comité Central Demócrata Representando el Condado Distrito 22          Vote por Uno          No más de la mitad de los miembros pueden ser elegidos del mismo sexo.</p> <p><input type="radio"/> <b>Emmett V. Jordan</b>          Male /Masculino</p>

<p><b>Democratic Central Committee At Large District 23</b>  <b>Vote for 1</b>  <b>No more than half of the members can be elected from the same gender.</b>          Comité Central Demócrata Representando el Condado Distrito 23          Vote por Uno          No más de la mitad de los miembros pueden ser elegidos del mismo sexo.</p> <p><input type="radio"/> <b>Babatunde Alegbeleye</b>          Male /Masculino</p> <p><input type="radio"/> <b>Keenon James</b>          Male /Masculino</p> <p><input type="radio"/> <b>Sylvia Johnson</b>          Female /Femenino</p> <p><input type="radio"/> <b>Le Shaun Quander-Mosley</b>          Female /Femenino</p>
<p><b>Democratic Central Committee At Large District 24</b>  <b>Vote for 1</b>  <b>No more than half of the members can be elected from the same gender.</b>          Comité Central Demócrata Representando el Condado Distrito 24          Vote por Uno          No más de la mitad de los miembros pueden ser elegidos del mismo sexo.</p> <p><input type="radio"/> <b>Rudy D. Anthony</b>          Male /Masculino</p> <p><input type="radio"/> <b>Derrick L. Coley</b>          Male /Masculino</p>
<p><b>Democratic Central Committee At Large District 25</b>  <b>Vote for 1</b>  <b>No more than half of the members can be elected from the same gender.</b>          Comité Central Demócrata Representando el Condado Distrito 25          Vote por Uno          No más de la mitad de los miembros pueden ser elegidos del mismo sexo.</p> <p><input type="radio"/> <b>Kent Roberson</b>          Male /Masculino</p>
<p><b>Democratic Central Committee At Large District 26</b>  <b>Vote for 1</b>  <b>No more than half of the members can be elected from the same gender.</b>          Comité Central Demócrata Representando el Condado Distrito 26          Vote por Uno          No más de la mitad de los miembros pueden ser elegidos del mismo sexo.</p> <p><input type="radio"/> <b>Clate D. Jackson</b>          Male /Masculino</p> <p><input type="radio"/> <b>Jason Lewis</b>          Male /Masculino</p>

<p><b>Democratic Central Committee At Large District 27</b>  <b>Vote for 1</b>  <b>No more than half of the members can be elected from the same gender.</b>          Comité Central Demócrata Representando el Condado Distrito 27          Vote por Uno          No más de la mitad de los miembros pueden ser elegidos del mismo sexo.</p> <p><input type="radio"/> <b>Darrell C. Odom, Sr.</b>          Male /Masculino</p>
<p><b>Democratic Central Committee At Large District 47</b>  <b>Vote for 1</b>  <b>No more than half of the members can be elected from the same gender.</b>          Comité Central Demócrata Representando el Condado Distrito 47          Vote por Uno          No más de la mitad de los miembros pueden ser elegidos del mismo sexo.</p> <p><input type="radio"/> <b>Sarahita Wyatt-Paige</b>          Female /Femenino</p>
<p><b>Democratic Central Committee District 21</b>  <b>Vote for up to 3</b>  <b>No more than half of the members can be elected from the same gender.</b>          Comité Central Demócrata Distrito 21          Vote por No Más de Tres          No más de la mitad de los miembros pueden ser elegidos del mismo sexo.</p> <p><input type="radio"/> <b>Andrew M. Fellows</b>          Male /Masculino</p> <p><input type="radio"/> <b>Michelle García</b>          Female /Femenino</p> <p><input type="radio"/> <b>Denise Mitchell</b>          Female /Femenino</p>

**Official Ballot**  
**Gubernatorial Primary Election**  
**July 19, 2022**  
**State of Maryland, Prince George's County**  
**Democratic Ballot**

**BS DEM 308**  
**021-003**

Papeleta Electoral Oficial  
 Elección Primaria Gubernamental  
 19 de julio del 2022  
 Estado de Maryland, Condado de Prince George's  
 Papeleta del Partido Demócrata

**Instructions**  
**Instrucciones**

**Making Selections**  
**Seleccionando**



Fill in the oval to the left of the name of your choice. You must blacken the oval completely, and do not make any marks outside of the oval. You do not have to vote in every race.

Llene el óvalo a la izquierda del nombre de su selección. Debe rellenar el óvalo completamente y no haga ninguna marca fuera del óvalo. No tiene que votar en cada contienda.



Do not cross out or erase, or your vote may not count. If you make a mistake or a stray mark, you may ask for a new ballot.

No debe tachar o borrar, o su voto no se contará. Si comete un error o hace una marca demás, pueda solicitar una nueva papeleta.

<b>Governor / Lt. Governor</b> <b>Vote for 1</b> Gobernador / Vicegobernador Vote por Uno	<input type="radio"/> <b>Rushern L. Baker, III</b> and /y <b>Nancy Navarro</b>
	<input type="radio"/> <b>Jon Baron</b> and /y <b>Natalie Williams</b>
	<input type="radio"/> <b>Peter Franchot</b> and /y <b>Monique Anderson-Walker</b>
	<input type="radio"/> <b>Douglas F. Gansler</b> and /y <b>Candace Hollingsworth</b>
	<input type="radio"/> <b>Ralph W. Jaffe</b> and /y <b>Mark Greben</b>
	<input type="radio"/> <b>Ashwani Jain</b> and /y <b>LaTrece Hawkins Lytes</b>
	<input type="radio"/> <b>John King</b> and /y <b>Michelle Daugherty Siri</b>
	<input type="radio"/> <b>Wes Moore</b> and /y <b>Aruna Miller</b>
	<input type="radio"/> <b>Tom Perez</b> and /y <b>Shannon Sneed</b>
	<input type="radio"/> <b>Jerome M. Segal</b> and /y <b>Justinian M. Dispenza</b>

<b>Comptroller</b> <b>Vote for 1</b> Contralor Vote por Uno	<input type="radio"/> <b>Timothy J. Adams</b>
	<input type="radio"/> <b>Brooke Elizabeth Lierman</b>

<b>Attorney General</b> <b>Vote for 1</b> Procurador General Vote por Uno	<input type="radio"/> <b>Anthony G. Brown</b>
	<input type="radio"/> <b>Katie Curran O'Malley</b>

<b>U.S. Senator</b> <b>Vote for 1</b> Senador de los EE.UU. Vote por Uno	<input type="radio"/> <b>Michelle L. Smith</b>
	<input type="radio"/> <b>Chris Van Hollen</b>

<b>Representative in Congress</b> <b>District 4</b> <b>Vote for 1</b> Representante en el Congreso Distrito 4 Vote por Uno	<input type="radio"/> <b>Tammy Allison</b>
	<input type="radio"/> <b>Angela M. Angel</b>
	<input type="radio"/> <b>James Levi Curtis, Jr.</b>
	<input type="radio"/> <b>Donna F. Edwards</b>
	<input type="radio"/> <b>Matthew F. Fogg</b>
	<input type="radio"/> <b>Gregory Holmes</b>
	<input type="radio"/> <b>Glenn F. Ivey</b>
	<input type="radio"/> <b>Robert K. McGhee</b>
	<input type="radio"/> <b>Kim A. Shelton</b>

<b>State Senator</b> <b>District 22</b> <b>Vote for 1</b> Senador Estatal Distrito 22 Vote por Uno	<input type="radio"/> <b>Rashad D. Lloyd</b>
	<input type="radio"/> <b>Paul G. Pinsky</b>

<b>House of Delegates</b> <b>District 22</b> <b>Vote for up to 3</b> Cámara de Delegados Distrito 22 Vote por No Más de Tres	<input type="radio"/> <b>Anne Healey</b>
	<input type="radio"/> <b>Chiquita Jackson</b>
	<input type="radio"/> <b>Ashanti Martinez</b>
	<input type="radio"/> <b>Patrick A. Paschall</b>
	<input type="radio"/> <b>Alonzo T. Washington</b>
	<input type="radio"/> <b>Nicole A. Williams</b>

<b>County Executive</b> <b>Vote for 1</b> Ejecutivo del Condado Vote por Uno	<input type="radio"/> <b>Angela D. Alsobrooks</b>
	<input type="radio"/> <b>Leigh Bodden</b>
	<input type="radio"/> <b>Billy W. Bridges</b>
	<input type="radio"/> <b>Sherman R. Hardy</b>
	<input type="radio"/> <b>Moisette Tonya Sweat</b>

<b>County Council At Large</b> <b>Vote for up to 2</b> Miembro del Concejo Representando el Condado Vote por No Más de Dos	<input type="radio"/> <b>Rudy D. Anthony</b>
	<input type="radio"/> <b>Sam Elira, Sr.</b>
	<input type="radio"/> <b>Leo Bachi Eyombo</b>
	<input type="radio"/> <b>Mel Franklin</b>
	<input type="radio"/> <b>Stanford Fraser</b>
	<input type="radio"/> <b>Calvin S. Hawkins, Jr.</b>
	<input type="radio"/> <b>Jonathan White</b>

<b>County Council</b> <b>District 4</b> <b>Vote for 1</b> Concejo del Condado Distrito 4 Vote por Uno	<input type="radio"/> <b>Michael Estève</b>
	<input type="radio"/> <b>Ingrid S. Harrison</b>
	<input type="radio"/> <b>Patrice Murray</b>
	<input type="radio"/> <b>Trance A. Washington</b>

<b>Judge of the Circuit Court</b> <b>Circuit 7</b> <b>Vote for 1</b> Juez de la Corte de Circuito Circuito 7 Vote por Uno	<input type="radio"/> <b>Brandon M. Burrell</b>
	<input type="radio"/> <b>Carol Ann Coderre</b>
	<input type="radio"/> <b>Malik Ali Shakur</b>
	<input type="radio"/> <b>Andrea D. Smith</b>
	<input type="radio"/> <b>Rhonda A. Wood</b>

<b>State's Attorney</b> <b>Vote for 1</b> Fiscal del Estado Vote por Uno	<input type="radio"/> <b>Aisha Braveboy</b> <b>Unopposed /Sin Oponente</b>
---	---

<b>Clerk of the Circuit Court</b> <b>Vote for 1</b> Secretario de la Corte del Circuito Vote por Uno	<input type="radio"/> <b>Mahasin El Amin</b>
	<input type="radio"/> <b>Laverne C. Henry</b>

<p><b>Register of Wills</b>  <b>Vote for 1</b>          Registrador Testamentario          Vote por Uno</p> <p><input type="radio"/> <b>Cereta A. Lee</b>          Unopposed /Sin Oponente</p>
<p><b>Judge of the Orphans' Court</b>  <b>Vote for up to 3</b>          Juez de la Corte de Huérfanos          Vote por No Más de Tres</p> <p><input type="radio"/> <b>Wendy Alise Cartwright</b>          Unopposed /Sin Oponente</p>
<p><input type="radio"/> <b>Jason A. DeLoach</b>          Unopposed /Sin Oponente</p>
<p><input type="radio"/> <b>Athena Malloy Groves</b>          Unopposed /Sin Oponente</p>
<p><b>Sheriff</b>  <b>Vote for 1</b>          Alguacil          Vote por Uno</p> <p><input type="radio"/> <b>John D.B. Carr</b></p>
<p><input type="radio"/> <b>Elliott W. Gibson</b></p>
<p><input type="radio"/> <b>Dave Grogan</b></p>
<p><input type="radio"/> <b>Sylvester E. Jones, Sr.</b></p>
<p><input type="radio"/> <b>Loralyn Mayo</b></p>
<p><b>Democratic Central Committee At Large District 21</b>  <b>Vote for 1</b>  <b>No more than half of the members can be elected from the same gender.</b>          Comité Central Demócrata Representando el Condado Distrito 21          Vote por Uno          No más de la mitad de los miembros pueden ser elegidos del mismo sexo.</p> <p><input type="radio"/> <b>Keith R. Sydnor</b>          Male /Masculino</p>
<p><b>Democratic Central Committee At Large District 22</b>  <b>Vote for 1</b>  <b>No more than half of the members can be elected from the same gender.</b>          Comité Central Demócrata Representando el Condado Distrito 22          Vote por Uno          No más de la mitad de los miembros pueden ser elegidos del mismo sexo.</p> <p><input type="radio"/> <b>Emmett V. Jordan</b>          Male /Masculino</p>

<p><b>Democratic Central Committee At Large District 23</b>  <b>Vote for 1</b>  <b>No more than half of the members can be elected from the same gender.</b>          Comité Central Demócrata Representando el Condado Distrito 23          Vote por Uno          No más de la mitad de los miembros pueden ser elegidos del mismo sexo.</p> <p><input type="radio"/> <b>Babatunde Alegbeleye</b>          Male /Masculino</p>
<p><input type="radio"/> <b>Keenon James</b>          Male /Masculino</p>
<p><input type="radio"/> <b>Sylvia Johnson</b>          Female /Femenino</p>
<p><input type="radio"/> <b>Le Shaun Quander-Mosley</b>          Female /Femenino</p>
<p><b>Democratic Central Committee At Large District 24</b>  <b>Vote for 1</b>  <b>No more than half of the members can be elected from the same gender.</b>          Comité Central Demócrata Representando el Condado Distrito 24          Vote por Uno          No más de la mitad de los miembros pueden ser elegidos del mismo sexo.</p> <p><input type="radio"/> <b>Rudy D. Anthony</b>          Male /Masculino</p>
<p><input type="radio"/> <b>Derrick L. Coley</b>          Male /Masculino</p>
<p><b>Democratic Central Committee At Large District 25</b>  <b>Vote for 1</b>  <b>No more than half of the members can be elected from the same gender.</b>          Comité Central Demócrata Representando el Condado Distrito 25          Vote por Uno          No más de la mitad de los miembros pueden ser elegidos del mismo sexo.</p> <p><input type="radio"/> <b>Kent Roberson</b>          Male /Masculino</p>
<p><b>Democratic Central Committee At Large District 26</b>  <b>Vote for 1</b>  <b>No more than half of the members can be elected from the same gender.</b>          Comité Central Demócrata Representando el Condado Distrito 26          Vote por Uno          No más de la mitad de los miembros pueden ser elegidos del mismo sexo.</p> <p><input type="radio"/> <b>Clate D. Jackson</b>          Male /Masculino</p>
<p><input type="radio"/> <b>Jason Lewis</b>          Male /Masculino</p>

<p><b>Democratic Central Committee At Large District 27</b>  <b>Vote for 1</b>  <b>No more than half of the members can be elected from the same gender.</b>          Comité Central Demócrata Representando el Condado Distrito 27          Vote por Uno          No más de la mitad de los miembros pueden ser elegidos del mismo sexo.</p> <p><input type="radio"/> <b>Darrell C. Odom, Sr.</b>          Male /Masculino</p>
<p><b>Democratic Central Committee At Large District 47</b>  <b>Vote for 1</b>  <b>No more than half of the members can be elected from the same gender.</b>          Comité Central Demócrata Representando el Condado Distrito 47          Vote por Uno          No más de la mitad de los miembros pueden ser elegidos del mismo sexo.</p> <p><input type="radio"/> <b>Sarahita Wyatt-Paige</b>          Female /Femenino</p>
<p><b>Democratic Central Committee District 22</b>  <b>Vote for up to 3</b>  <b>No more than half of the members can be elected from the same gender.</b>          Comité Central Demócrata Distrito 22          Vote por No Más de Tres          No más de la mitad de los miembros pueden ser elegidos del mismo sexo.</p> <p><input type="radio"/> <b>Chike B. Croslin</b>          Male /Masculino</p>
<p><input type="radio"/> <b>Kony L. Serrano</b>          Female /Femenino</p>
<p><b>Nomination Vacant</b>          /Nominación Vacante</p>

**Official Ballot**  
**Gubernatorial Primary Election**  
**July 19, 2022**  
**State of Maryland, Prince George's County**  
**Democratic Ballot**

**BS DEM 309**  
**021-004**

Papeleta Electoral Oficial  
 Elección Primaria Gubernamental  
 19 de julio del 2022  
 Estado de Maryland, Condado de Prince George's  
 Papeleta del Partido Demócrata

**Instructions**  
**Instrucciones**

**Making Selections**  
**Seleccionando**

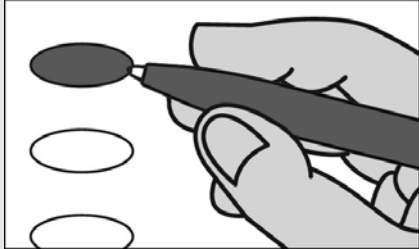

Fill in the oval to the left of the name of your choice. You must blacken the oval completely, and do not make any marks outside of the oval. You do not have to vote in every race.

Llene el óvalo a la izquierda del nombre de su selección. Debe rellenar el óvalo completamente y no haga ninguna marca fuera del óvalo. No tiene que votar en cada contienda.



Do not cross out or erase, or your vote may not count. If you make a mistake or a stray mark, you may ask for a new ballot.

No debe tachar o borrar, o su voto no se contará. Si comete un error o hace una marca demás, pueda solicitar una nueva papeleta.

<b>Governor / Lt. Governor</b> <b>Vote for 1</b> Gobernador / Vicegobernador Vote por Uno <input type="radio"/> <b>Rushern L. Baker, III</b> and /y <b>Nancy Navarro</b>
<input type="radio"/> <b>Jon Baron</b> and /y <b>Natalie Williams</b>
<input type="radio"/> <b>Peter Franchot</b> and /y <b>Monique Anderson-Walker</b>
<input type="radio"/> <b>Douglas F. Gansler</b> and /y <b>Candace Hollingsworth</b>
<input type="radio"/> <b>Ralph W. Jaffe</b> and /y <b>Mark Greben</b>
<input type="radio"/> <b>Ashwani Jain</b> and /y <b>LaTrece Hawkins Lytes</b>
<input type="radio"/> <b>John King</b> and /y <b>Michelle Daugherty Siri</b>
<input type="radio"/> <b>Wes Moore</b> and /y <b>Aruna Miller</b>
<input type="radio"/> <b>Tom Perez</b> and /y <b>Shannon Sneed</b>
<input type="radio"/> <b>Jerome M. Segal</b> and /y <b>Justinian M. Dispenza</b>

<b>Comptroller</b> <b>Vote for 1</b> Contralor Vote por Uno <input type="radio"/> <b>Timothy J. Adams</b> <input type="radio"/> <b>Brooke Elizabeth Lierman</b>
--

<b>Attorney General</b> <b>Vote for 1</b> Procurador General Vote por Uno <input type="radio"/> <b>Anthony G. Brown</b> <input type="radio"/> <b>Katie Curran O'Malley</b>
---

<b>U.S. Senator</b> <b>Vote for 1</b> Senador de los EE.UU. Vote por Uno <input type="radio"/> <b>Michelle L. Smith</b> <input type="radio"/> <b>Chris Van Hollen</b>
--

<b>Representative in Congress</b> <b>District 4</b> <b>Vote for 1</b> Representante en el Congreso Distrito 4 Vote por Uno <input type="radio"/> <b>Tammy Allison</b> <input type="radio"/> <b>Angela M. Angel</b> <input type="radio"/> <b>James Levi Curtis, Jr.</b> <input type="radio"/> <b>Donna F. Edwards</b> <input type="radio"/> <b>Matthew F. Fogg</b> <input type="radio"/> <b>Gregory Holmes</b> <input type="radio"/> <b>Glenn F. Ivey</b> <input type="radio"/> <b>Robert K. McGhee</b> <input type="radio"/> <b>Kim A. Shelton</b>
--

<b>State Senator</b> <b>District 21</b> <b>Vote for 1</b> Senador Estatal Distrito 21 Vote por Uno <input type="radio"/> <b>Jim Rosapepe</b> Unopposed /Sin Oponente
---

<b>House of Delegates</b> <b>District 21</b> <b>Vote for up to 3</b> Cámara de Delegados Distrito 21 Vote por No Más de Tres <input type="radio"/> <b>Ben Barnes</b> Unopposed /Sin Oponente <input type="radio"/> <b>Mary A. Lehman</b> Unopposed /Sin Oponente <input type="radio"/> <b>Joseline A. Peña-Melnyk</b> Unopposed /Sin Oponente
--

<b>County Executive</b> <b>Vote for 1</b> Ejecutivo del Condado Vote por Uno <input type="radio"/> <b>Angela D. Alsobrooks</b> <input type="radio"/> <b>Leigh Bodden</b> <input type="radio"/> <b>Billy W. Bridges</b> <input type="radio"/> <b>Sherman R. Hardy</b> <input type="radio"/> <b>Moisette Tonya Sweat</b>
--

<b>County Council At Large</b> <b>Vote for up to 2</b> Miembro del Concejo Representando el Condado Vote por No Más de Dos <input type="radio"/> <b>Rudy D. Anthony</b> <input type="radio"/> <b>Sam Elira, Sr.</b> <input type="radio"/> <b>Leo Bachi Eyombo</b> <input type="radio"/> <b>Mel Franklin</b> <input type="radio"/> <b>Stanford Fraser</b> <input type="radio"/> <b>Calvin S. Hawkins, Jr.</b> <input type="radio"/> <b>Jonathan White</b>
---

<b>County Council</b> <b>District 1</b> <b>Vote for 1</b> Concejo del Condado Distrito 1 Vote por Uno <input type="radio"/> <b>Tom Dernoga</b> Unopposed /Sin Oponente
---

<b>Judge of the Circuit Court</b> <b>Circuit 7</b> <b>Vote for 1</b> Juez de la Corte de Circuito Circuito 7 Vote por Uno <input type="radio"/> <b>Brandon M. Burrell</b> <input type="radio"/> <b>Carol Ann Coderre</b> <input type="radio"/> <b>Malik Ali Shakur</b> <input type="radio"/> <b>Andrea D. Smith</b> <input type="radio"/> <b>Rhonda A. Wood</b>
---

<b>State's Attorney</b> <b>Vote for 1</b> Fiscal del Estado Vote por Uno <input type="radio"/> <b>Aisha Braveboy</b> Unopposed /Sin Oponente
---

<b>Clerk of the Circuit Court</b> <b>Vote for 1</b> Secretario de la Corte del Circuito Vote por Uno <input type="radio"/> <b>Mahasin El Amin</b> <input type="radio"/> <b>Laverne C. Henry</b>
---

<b>Register of Wills</b> <b>Vote for 1</b> Registrador Testamentario Vote por Uno <input type="radio"/> <b>Cereta A. Lee</b> Unopposed /Sin Oponente
---

**Judge of the Orphans' Court**  
**Vote for up to 3**  
 Juez de la Corte de Huérfanos  
 Vote por No Más de Tres

**Wendy Alise Cartwright**  
 Unopposed /Sin Oponente

**Jason A. DeLoach**  
 Unopposed /Sin Oponente

**Athena Malloy Groves**  
 Unopposed /Sin Oponente

**Sheriff**  
**Vote for 1**  
 Alguacil  
 Vote por Uno

**John D.B. Carr**

**Elliott W. Gibson**

**Dave Grogan**

**Sylvester E. Jones, Sr.**

**Loralyn Mayo**

**Democratic Central Committee At Large District 21**  
**Vote for 1**  
**No more than half of the members can be elected from the same gender.**  
 Comité Central Demócrata Representando el Condado Distrito 21  
 Vote por Uno  
 No más de la mitad de los miembros pueden ser elegidos del mismo sexo.

**Keith R. Sydnor**  
 Male /Masculino

**Democratic Central Committee At Large District 22**  
**Vote for 1**  
**No more than half of the members can be elected from the same gender.**  
 Comité Central Demócrata Representando el Condado Distrito 22  
 Vote por Uno  
 No más de la mitad de los miembros pueden ser elegidos del mismo sexo.

**Emmett V. Jordan**  
 Male /Masculino

**Democratic Central Committee At Large District 23**  
**Vote for 1**  
**No more than half of the members can be elected from the same gender.**  
 Comité Central Demócrata Representando el Condado Distrito 23  
 Vote por Uno  
 No más de la mitad de los miembros pueden ser elegidos del mismo sexo.

**Babatunde Alegbeleye**  
 Male /Masculino

**Keenon James**  
 Male /Masculino

**Sylvia Johnson**  
 Female /Femenino

**Le Shaun Quander-Mosley**  
 Female /Femenino

**Democratic Central Committee At Large District 24**  
**Vote for 1**  
**No more than half of the members can be elected from the same gender.**  
 Comité Central Demócrata Representando el Condado Distrito 24  
 Vote por Uno  
 No más de la mitad de los miembros pueden ser elegidos del mismo sexo.

**Rudy D. Anthony**  
 Male /Masculino

**Derrick L. Coley**  
 Male /Masculino

**Democratic Central Committee At Large District 25**  
**Vote for 1**  
**No more than half of the members can be elected from the same gender.**  
 Comité Central Demócrata Representando el Condado Distrito 25  
 Vote por Uno  
 No más de la mitad de los miembros pueden ser elegidos del mismo sexo.

**Kent Roberson**  
 Male /Masculino

**Democratic Central Committee At Large District 26**  
**Vote for 1**  
**No more than half of the members can be elected from the same gender.**  
 Comité Central Demócrata Representando el Condado Distrito 26  
 Vote por Uno  
 No más de la mitad de los miembros pueden ser elegidos del mismo sexo.

**Clate D. Jackson**  
 Male /Masculino

**Jason Lewis**  
 Male /Masculino

**Democratic Central Committee At Large District 27**  
**Vote for 1**  
**No more than half of the members can be elected from the same gender.**  
 Comité Central Demócrata Representando el Condado Distrito 27  
 Vote por Uno  
 No más de la mitad de los miembros pueden ser elegidos del mismo sexo.

**Darrell C. Odom, Sr.**  
 Male /Masculino

**Democratic Central Committee At Large District 47**  
**Vote for 1**  
**No more than half of the members can be elected from the same gender.**  
 Comité Central Demócrata Representando el Condado Distrito 47  
 Vote por Uno  
 No más de la mitad de los miembros pueden ser elegidos del mismo sexo.

**Sarahita Wyatt-Paige**  
 Female /Femenino

**Democratic Central Committee District 21**  
**Vote for up to 3**  
**No more than half of the members can be elected from the same gender.**  
 Comité Central Demócrata Distrito 21  
 Vote por No Más de Tres  
 No más de la mitad de los miembros pueden ser elegidos del mismo sexo.

**Andrew M. Fellows**  
 Male /Masculino

**Michelle García**  
 Female /Femenino

**Denise Mitchell**  
 Female /Femenino



**Official Ballot**  
**Gubernatorial Primary Election**  
**July 19, 2022**  
**State of Maryland, Prince George's County**  
**Democratic Ballot**

**BS DEM 310**  
**021-005**

Papeleta Electoral Oficial  
 Elección Primaria Gubernamental  
 19 de julio del 2022  
 Estado de Maryland, Condado de Prince George's  
 Papeleta del Partido Demócrata

**Instructions**  
**Instrucciones**

**Making Selections**  
**Seleccionando**

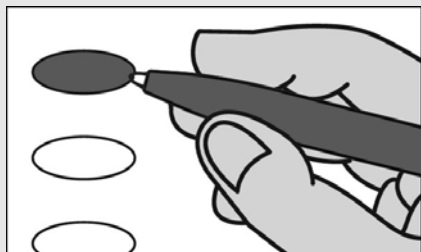

Fill in the oval to the left of the name of your choice. You must blacken the oval completely, and do not make any marks outside of the oval. You do not have to vote in every race.

Llene el óvalo a la izquierda del nombre de su selección. Debe rellenar el óvalo completamente y no haga ninguna marca fuera del óvalo. No tiene que votar en cada contienda.



Do not cross out or erase, or your vote may not count. If you make a mistake or a stray mark, you may ask for a new ballot.

No debe tachar o borrar, o su voto no se contará. Si comete un error o hace una marca demás, pueda solicitar una nueva papeleta.

<b>Governor / Lt. Governor</b> <b>Vote for 1</b> Gobernador / Vicegobernador Vote por Uno	<input type="radio"/> <b>Rushern L. Baker, III</b> and /y <b>Nancy Navarro</b>
<input type="radio"/> <b>Jon Baron</b> and /y <b>Natalie Williams</b>	
<input type="radio"/> <b>Peter Franchot</b> and /y <b>Monique Anderson-Walker</b>	
<input type="radio"/> <b>Douglas F. Gansler</b> and /y <b>Candace Hollingsworth</b>	
<input type="radio"/> <b>Ralph W. Jaffe</b> and /y <b>Mark Greben</b>	
<input type="radio"/> <b>Ashwani Jain</b> and /y <b>LaTrece Hawkins Lytes</b>	
<input type="radio"/> <b>John King</b> and /y <b>Michelle Daugherty Siri</b>	
<input type="radio"/> <b>Wes Moore</b> and /y <b>Aruna Miller</b>	
<input type="radio"/> <b>Tom Perez</b> and /y <b>Shannon Sneed</b>	
<input type="radio"/> <b>Jerome M. Segal</b> and /y <b>Justinian M. Dispenza</b>	

<b>Comptroller</b> <b>Vote for 1</b> Contralor Vote por Uno	<input type="radio"/> <b>Timothy J. Adams</b>
<input type="radio"/> <b>Brooke Elizabeth Lierman</b>	

<b>Attorney General</b> <b>Vote for 1</b> Procurador General Vote por Uno	<input type="radio"/> <b>Anthony G. Brown</b>
<input type="radio"/> <b>Katie Curran O'Malley</b>	

<b>U.S. Senator</b> <b>Vote for 1</b> Senador de los EE.UU. Vote por Uno	<input type="radio"/> <b>Michelle L. Smith</b>
<input type="radio"/> <b>Chris Van Hollen</b>	

<b>Representative in Congress</b> <b>District 4</b> <b>Vote for 1</b> Representante en el Congreso Distrito 4 Vote por Uno	<input type="radio"/> <b>Tammy Allison</b>
<input type="radio"/> <b>Angela M. Angel</b>	
<input type="radio"/> <b>James Levi Curtis, Jr.</b>	
<input type="radio"/> <b>Donna F. Edwards</b>	
<input type="radio"/> <b>Matthew F. Fogg</b>	
<input type="radio"/> <b>Gregory Holmes</b>	
<input type="radio"/> <b>Glenn F. Ivey</b>	
<input type="radio"/> <b>Robert K. McGhee</b>	
<input type="radio"/> <b>Kim A. Shelton</b>	

<b>State Senator</b> <b>District 47</b> <b>Vote for 1</b> Senador Estatal Distrito 47 Vote por Uno	<input type="radio"/> <b>Malcolm Augustine</b>
<input type="radio"/> <b>Rocio Treminio-Lopez</b>	

<b>House of Delegates</b> <b>District 47B</b> <b>Vote for 1</b> Cámara de Delegados Distrito 47B Vote por Uno	<input type="radio"/> <b>Marlin Jenkins</b>
<input type="radio"/> <b>Jorge Sactic</b>	
<input type="radio"/> <b>Deni Taveras</b>	

<b>County Executive</b> <b>Vote for 1</b> Ejecutivo del Condado Vote por Uno	<input type="radio"/> <b>Angela D. Alsobrooks</b>
<input type="radio"/> <b>Leigh Bodden</b>	
<input type="radio"/> <b>Billy W. Bridges</b>	
<input type="radio"/> <b>Sherman R. Hardy</b>	
<input type="radio"/> <b>Moisette Tonya Sweat</b>	

<b>County Council At Large</b> <b>Vote for up to 2</b> Miembro del Concejo Representando el Condado Vote por No Más de Dos	<input type="radio"/> <b>Rudy D. Anthony</b>
<input type="radio"/> <b>Sam Elira, Sr.</b>	
<input type="radio"/> <b>Leo Bachi Eyombo</b>	
<input type="radio"/> <b>Mel Franklin</b>	
<input type="radio"/> <b>Stanford Fraser</b>	
<input type="radio"/> <b>Calvin S. Hawkins, Jr.</b>	
<input type="radio"/> <b>Jonathan White</b>	

<b>County Council</b> <b>District 2</b> <b>Vote for 1</b> Concejo del Condado Distrito 2 Vote por Uno	<input type="radio"/> <b>Wanika Fisher</b>
<input type="radio"/> <b>Raymond Nevo</b>	
<input type="radio"/> <b>Victor Ramirez</b>	

<b>Judge of the Circuit Court</b> <b>Circuit 7</b> <b>Vote for 1</b> Juez de la Corte de Circuito Circuito 7 Vote por Uno	<input type="radio"/> <b>Brandon M. Burrell</b>
<input type="radio"/> <b>Carol Ann Coderre</b>	
<input type="radio"/> <b>Malik Ali Shakur</b>	
<input type="radio"/> <b>Andrea D. Smith</b>	
<input type="radio"/> <b>Rhonda A. Wood</b>	

<b>State's Attorney</b> <b>Vote for 1</b> Fiscal del Estado Vote por Uno	<input type="radio"/> <b>Aisha Braveboy</b> <b>Unopposed /Sin Oponente</b>
---	---

<b>Clerk of the Circuit Court</b> <b>Vote for 1</b> Secretario de la Corte del Circuito Vote por Uno	<input type="radio"/> <b>Mahasin El Amin</b>
<input type="radio"/> <b>Laverne C. Henry</b>	

<b>Register of Wills</b> <b>Vote for 1</b> Registrador Testamentario Vote por Uno	<input type="radio"/> <b>Cereta A. Lee</b> <b>Unopposed /Sin Oponente</b>
--	--

**Judge of the Orphans' Court**  
**Vote for up to 3**  
 Juez de la Corte de Huérfanos  
 Vote por No Más de Tres

**Wendy Alise Cartwright**  
 Unopposed /Sin Oponente

**Jason A. DeLoach**  
 Unopposed /Sin Oponente

**Athena Malloy Groves**  
 Unopposed /Sin Oponente

**Sheriff**  
**Vote for 1**  
 Alguacil  
 Vote por Uno

**John D.B. Carr**

**Elliott W. Gibson**

**Dave Grogan**

**Sylvester E. Jones, Sr.**

**Loralyn Mayo**

**Democratic Central Committee At Large District 21**  
**Vote for 1**  
**No more than half of the members can be elected from the same gender.**  
 Comité Central Demócrata Representando el Condado Distrito 21  
 Vote por Uno  
 No más de la mitad de los miembros pueden ser elegidos del mismo sexo.

**Keith R. Sydnor**  
 Male /Masculino

**Democratic Central Committee At Large District 22**  
**Vote for 1**  
**No more than half of the members can be elected from the same gender.**  
 Comité Central Demócrata Representando el Condado Distrito 22  
 Vote por Uno  
 No más de la mitad de los miembros pueden ser elegidos del mismo sexo.

**Emmett V. Jordan**  
 Male /Masculino

**Democratic Central Committee At Large District 23**  
**Vote for 1**  
**No more than half of the members can be elected from the same gender.**  
 Comité Central Demócrata Representando el Condado Distrito 23  
 Vote por Uno  
 No más de la mitad de los miembros pueden ser elegidos del mismo sexo.

**Babatunde Alegbeleye**  
 Male /Masculino

**Keenon James**  
 Male /Masculino

**Sylvia Johnson**  
 Female /Femenino

**Le Shaun Quander-Mosley**  
 Female /Femenino

**Democratic Central Committee At Large District 24**  
**Vote for 1**  
**No more than half of the members can be elected from the same gender.**  
 Comité Central Demócrata Representando el Condado Distrito 24  
 Vote por Uno  
 No más de la mitad de los miembros pueden ser elegidos del mismo sexo.

**Rudy D. Anthony**  
 Male /Masculino

**Derrick L. Coley**  
 Male /Masculino

**Democratic Central Committee At Large District 25**  
**Vote for 1**  
**No more than half of the members can be elected from the same gender.**  
 Comité Central Demócrata Representando el Condado Distrito 25  
 Vote por Uno  
 No más de la mitad de los miembros pueden ser elegidos del mismo sexo.

**Kent Roberson**  
 Male /Masculino

**Democratic Central Committee At Large District 26**  
**Vote for 1**  
**No more than half of the members can be elected from the same gender.**  
 Comité Central Demócrata Representando el Condado Distrito 26  
 Vote por Uno  
 No más de la mitad de los miembros pueden ser elegidos del mismo sexo.

**Clate D. Jackson**  
 Male /Masculino

**Jason Lewis**  
 Male /Masculino

**Democratic Central Committee At Large District 27**  
**Vote for 1**  
**No more than half of the members can be elected from the same gender.**  
 Comité Central Demócrata Representando el Condado Distrito 27  
 Vote por Uno  
 No más de la mitad de los miembros pueden ser elegidos del mismo sexo.

**Darrell C. Odom, Sr.**  
 Male /Masculino

**Democratic Central Committee At Large District 47**  
**Vote for 1**  
**No more than half of the members can be elected from the same gender.**  
 Comité Central Demócrata Representando el Condado Distrito 47  
 Vote por Uno  
 No más de la mitad de los miembros pueden ser elegidos del mismo sexo.

**Sarahita Wyatt-Paige**  
 Female /Femenino

**Democratic Central Committee District 47**  
**Vote for up to 3**  
**No more than half of the members can be elected from the same gender.**  
 Comité Central Demócrata Distrito 47  
 Vote por No Más de Tres  
 No más de la mitad de los miembros pueden ser elegidos del mismo sexo.

**Marlin Jenkins**  
 Male /Masculino

**Julio D. Murillo**  
 Male /Masculino

**Yolanda R. Quintanilla**  
 Female /Femenino

**Micah L. Watson**  
 Male /Masculino

**Charles Wiley**  
 Male /Masculino

**Official Ballot**  
**Gubernatorial Primary Election**  
**July 19, 2022**  
**State of Maryland, Prince George's County**  
**Democratic Ballot**

**BS DEM 311**  
**021-006**

Papeleta Electoral Oficial  
 Elección Primaria Gubernamental  
 19 de julio del 2022  
 Estado de Maryland, Condado de Prince George's  
 Papeleta del Partido Demócrata

**Instructions**  
**Instrucciones**

**Making Selections**  
**Seleccionando**



Fill in the oval to the left of the name of your choice. You must blacken the oval completely, and do not make any marks outside of the oval. You do not have to vote in every race.

Llene el óvalo a la izquierda del nombre de su selección. Debe rellenar el óvalo completamente y no haga ninguna marca fuera del óvalo. No tiene que votar en cada contienda.



Do not cross out or erase, or your vote may not count. If you make a mistake or a stray mark, you may ask for a new ballot.

No debe tachar o borrar, o su voto no se contará. Si comete un error o hace una marca demás, pueda solicitar una nueva papeleta.

<b>Governor / Lt. Governor</b> <b>Vote for 1</b> Gobernador / Vicegobernador Vote por Uno
<input type="radio"/> <b>Rushern L. Baker, III</b> and /y <b>Nancy Navarro</b>
<input type="radio"/> <b>Jon Baron</b> and /y <b>Natalie Williams</b>
<input type="radio"/> <b>Peter Franchot</b> and /y <b>Monique Anderson-Walker</b>
<input type="radio"/> <b>Douglas F. Gansler</b> and /y <b>Candace Hollingsworth</b>
<input type="radio"/> <b>Ralph W. Jaffe</b> and /y <b>Mark Greben</b>
<input type="radio"/> <b>Ashwani Jain</b> and /y <b>LaTrece Hawkins Lytes</b>
<input type="radio"/> <b>John King</b> and /y <b>Michelle Daugherty Siri</b>
<input type="radio"/> <b>Wes Moore</b> and /y <b>Aruna Miller</b>
<input type="radio"/> <b>Tom Perez</b> and /y <b>Shannon Sneed</b>
<input type="radio"/> <b>Jerome M. Segal</b> and /y <b>Justinian M. Dispenza</b>

<b>Comptroller</b> <b>Vote for 1</b> Contralor Vote por Uno
<input type="radio"/> <b>Timothy J. Adams</b>
<input type="radio"/> <b>Brooke Elizabeth Lierman</b>

<b>Attorney General</b> <b>Vote for 1</b> Procurador General Vote por Uno
<input type="radio"/> <b>Anthony G. Brown</b>
<input type="radio"/> <b>Katie Curran O'Malley</b>

<b>U.S. Senator</b> <b>Vote for 1</b> Senador de los EE.UU. Vote por Uno
<input type="radio"/> <b>Michelle L. Smith</b>
<input type="radio"/> <b>Chris Van Hollen</b>

<b>Representative in Congress</b> <b>District 4</b> <b>Vote for 1</b> Representante en el Congreso Distrito 4 Vote por Uno
<input type="radio"/> <b>Tammy Allison</b>
<input type="radio"/> <b>Angela M. Angel</b>
<input type="radio"/> <b>James Levi Curtis, Jr.</b>
<input type="radio"/> <b>Donna F. Edwards</b>
<input type="radio"/> <b>Matthew F. Fogg</b>
<input type="radio"/> <b>Gregory Holmes</b>
<input type="radio"/> <b>Glenn F. Ivey</b>
<input type="radio"/> <b>Robert K. McGhee</b>
<input type="radio"/> <b>Kim A. Shelton</b>

<b>State Senator</b> <b>District 22</b> <b>Vote for 1</b> Senador Estatal Distrito 22 Vote por Uno
<input type="radio"/> <b>Rashad D. Lloyd</b>
<input type="radio"/> <b>Paul G. Pinsky</b>

<b>House of Delegates</b> <b>District 22</b> <b>Vote for up to 3</b> Cámara de Delegados Distrito 22 Vote por No Más de Tres
<input type="radio"/> <b>Anne Healey</b>
<input type="radio"/> <b>Chiquita Jackson</b>
<input type="radio"/> <b>Ashanti Martinez</b>
<input type="radio"/> <b>Patrick A. Paschall</b>
<input type="radio"/> <b>Alonzo T. Washington</b>
<input type="radio"/> <b>Nicole A. Williams</b>

<b>County Executive</b> <b>Vote for 1</b> Ejecutivo del Condado Vote por Uno
<input type="radio"/> <b>Angela D. Alsobrooks</b>
<input type="radio"/> <b>Leigh Bodden</b>
<input type="radio"/> <b>Billy W. Bridges</b>
<input type="radio"/> <b>Sherman R. Hardy</b>
<input type="radio"/> <b>Moisette Tonya Sweat</b>

<b>County Council At Large</b> <b>Vote for up to 2</b> Miembro del Concejo Representando el Condado Vote por No Más de Dos
<input type="radio"/> <b>Rudy D. Anthony</b>
<input type="radio"/> <b>Sam Elira, Sr.</b>
<input type="radio"/> <b>Leo Bachi Eyombo</b>
<input type="radio"/> <b>Mel Franklin</b>
<input type="radio"/> <b>Stanford Fraser</b>
<input type="radio"/> <b>Calvin S. Hawkins, Jr.</b>
<input type="radio"/> <b>Jonathan White</b>

<b>County Council</b> <b>District 4</b> <b>Vote for 1</b> Concejo del Condado Distrito 4 Vote por Uno
<input type="radio"/> <b>Michael Estève</b>
<input type="radio"/> <b>Ingrid S. Harrison</b>
<input type="radio"/> <b>Patrice Murray</b>
<input type="radio"/> <b>Trance A. Washington</b>

<b>Judge of the Circuit Court</b> <b>Circuit 7</b> <b>Vote for 1</b> Juez de la Corte de Circuito Circuito 7 Vote por Uno
<input type="radio"/> <b>Brandon M. Burrell</b>
<input type="radio"/> <b>Carol Ann Coderre</b>
<input type="radio"/> <b>Malik Ali Shakur</b>
<input type="radio"/> <b>Andrea D. Smith</b>
<input type="radio"/> <b>Rhonda A. Wood</b>

<b>State's Attorney</b> <b>Vote for 1</b> Fiscal del Estado Vote por Uno
<input type="radio"/> <b>Aisha Braveboy</b> <b>Unopposed /Sin Oponente</b>

<b>Clerk of the Circuit Court</b> <b>Vote for 1</b> Secretario de la Corte del Circuito Vote por Uno
<input type="radio"/> <b>Mahasin El Amin</b>
<input type="radio"/> <b>Laverne C. Henry</b>

<b>Register of Wills</b> <b>Vote for 1</b> Registrador Testamentario Vote por Uno <input type="radio"/> <b>Cereta A. Lee</b> Unopposed /Sin Oponente
<b>Judge of the Orphans' Court</b> <b>Vote for up to 3</b> Juez de la Corte de Huérfanos Vote por No Más de Tres <input type="radio"/> <b>Wendy Alise Cartwright</b> Unopposed /Sin Oponente
<input type="radio"/> <b>Jason A. DeLoach</b> Unopposed /Sin Oponente
<input type="radio"/> <b>Athena Malloy Groves</b> Unopposed /Sin Oponente
<b>Sheriff</b> <b>Vote for 1</b> Alguacil Vote por Uno <input type="radio"/> <b>John D.B. Carr</b>
<input type="radio"/> <b>Elliott W. Gibson</b>
<input type="radio"/> <b>Dave Grogan</b>
<input type="radio"/> <b>Sylvester E. Jones, Sr.</b>
<input type="radio"/> <b>Loralyn Mayo</b>
<b>Democratic Central Committee At Large District 21</b> <b>Vote for 1</b> <b>No more than half of the members can be elected from the same gender.</b> Comité Central Demócrata Representando el Condado Distrito 21 Vote por Uno No más de la mitad de los miembros pueden ser elegidos del mismo sexo. <input type="radio"/> <b>Keith R. Sydnor</b> Male /Masculino
<b>Democratic Central Committee At Large District 22</b> <b>Vote for 1</b> <b>No more than half of the members can be elected from the same gender.</b> Comité Central Demócrata Representando el Condado Distrito 22 Vote por Uno No más de la mitad de los miembros pueden ser elegidos del mismo sexo. <input type="radio"/> <b>Emmett V. Jordan</b> Male /Masculino

<b>Democratic Central Committee At Large District 23</b> <b>Vote for 1</b> <b>No more than half of the members can be elected from the same gender.</b> Comité Central Demócrata Representando el Condado Distrito 23 Vote por Uno No más de la mitad de los miembros pueden ser elegidos del mismo sexo. <input type="radio"/> <b>Babatunde Alegbeleye</b> Male /Masculino
<input type="radio"/> <b>Keenon James</b> Male /Masculino
<input type="radio"/> <b>Sylvia Johnson</b> Female /Femenino
<input type="radio"/> <b>Le Shaun Quander-Mosley</b> Female /Femenino
<b>Democratic Central Committee At Large District 24</b> <b>Vote for 1</b> <b>No more than half of the members can be elected from the same gender.</b> Comité Central Demócrata Representando el Condado Distrito 24 Vote por Uno No más de la mitad de los miembros pueden ser elegidos del mismo sexo. <input type="radio"/> <b>Rudy D. Anthony</b> Male /Masculino
<input type="radio"/> <b>Derrick L. Coley</b> Male /Masculino
<b>Democratic Central Committee At Large District 25</b> <b>Vote for 1</b> <b>No more than half of the members can be elected from the same gender.</b> Comité Central Demócrata Representando el Condado Distrito 25 Vote por Uno No más de la mitad de los miembros pueden ser elegidos del mismo sexo. <input type="radio"/> <b>Kent Roberson</b> Male /Masculino
<b>Democratic Central Committee At Large District 26</b> <b>Vote for 1</b> <b>No more than half of the members can be elected from the same gender.</b> Comité Central Demócrata Representando el Condado Distrito 26 Vote por Uno No más de la mitad de los miembros pueden ser elegidos del mismo sexo. <input type="radio"/> <b>Clate D. Jackson</b> Male /Masculino
<input type="radio"/> <b>Jason Lewis</b> Male /Masculino

<b>Democratic Central Committee At Large District 27</b> <b>Vote for 1</b> <b>No more than half of the members can be elected from the same gender.</b> Comité Central Demócrata Representando el Condado Distrito 27 Vote por Uno No más de la mitad de los miembros pueden ser elegidos del mismo sexo. <input type="radio"/> <b>Darrell C. Odom, Sr.</b> Male /Masculino
<b>Democratic Central Committee At Large District 47</b> <b>Vote for 1</b> <b>No more than half of the members can be elected from the same gender.</b> Comité Central Demócrata Representando el Condado Distrito 47 Vote por Uno No más de la mitad de los miembros pueden ser elegidos del mismo sexo. <input type="radio"/> <b>Sarahita Wyatt-Paige</b> Female /Femenino
<b>Democratic Central Committee District 22</b> <b>Vote for up to 3</b> <b>No more than half of the members can be elected from the same gender.</b> Comité Central Demócrata Distrito 22 Vote por No Más de Tres No más de la mitad de los miembros pueden ser elegidos del mismo sexo. <input type="radio"/> <b>Chike B. Croslin</b> Male /Masculino
<input type="radio"/> <b>Kony L. Serrano</b> Female /Femenino
<b>Nomination Vacant</b> /Nominación Vacante

**Official Ballot**  
**Gubernatorial Primary Election**  
**July 19, 2022**  
**State of Maryland, Prince George's County**  
**Democratic Ballot**

**BS DEM 312**  
**021-007**

Papeleta Electoral Oficial  
 Elección Primaria Gubernamental  
 19 de julio del 2022  
 Estado de Maryland, Condado de Prince George's  
 Papeleta del Partido Demócrata

**Instructions**  
**Instrucciones**

**Making Selections**  
**Seleccionando**



Fill in the oval to the left of the name of your choice. You must blacken the oval completely, and do not make any marks outside of the oval. You do not have to vote in every race.

Llene el óvalo a la izquierda del nombre de su selección. Debe rellenar el óvalo completamente y no haga ninguna marca fuera del óvalo. No tiene que votar en cada contienda.



Do not cross out or erase, or your vote may not count. If you make a mistake or a stray mark, you may ask for a new ballot.

No debe tachar o borrar, o su voto no se contará. Si comete un error o hace una marca demás, pueda solicitar una nueva papeleta.

<b>Governor / Lt. Governor</b> <b>Vote for 1</b> Gobernador / Vicegobernador Vote por Uno <input type="radio"/> <b>Rushern L. Baker, III</b> and /y <b>Nancy Navarro</b>
<input type="radio"/> <b>Jon Baron</b> and /y <b>Natalie Williams</b>
<input type="radio"/> <b>Peter Franchot</b> and /y <b>Monique Anderson-Walker</b>
<input type="radio"/> <b>Douglas F. Gansler</b> and /y <b>Candace Hollingsworth</b>
<input type="radio"/> <b>Ralph W. Jaffe</b> and /y <b>Mark Greben</b>
<input type="radio"/> <b>Ashwani Jain</b> and /y <b>LaTrece Hawkins Lytes</b>
<input type="radio"/> <b>John King</b> and /y <b>Michelle Daugherty Siri</b>
<input type="radio"/> <b>Wes Moore</b> and /y <b>Aruna Miller</b>
<input type="radio"/> <b>Tom Perez</b> and /y <b>Shannon Sneed</b>
<input type="radio"/> <b>Jerome M. Segal</b> and /y <b>Justinian M. Dispenza</b>

<b>Comptroller</b> <b>Vote for 1</b> Contralor Vote por Uno <input type="radio"/> <b>Timothy J. Adams</b> <input type="radio"/> <b>Brooke Elizabeth Lierman</b>
--

<b>Attorney General</b> <b>Vote for 1</b> Procurador General Vote por Uno <input type="radio"/> <b>Anthony G. Brown</b> <input type="radio"/> <b>Katie Curran O'Malley</b>
---

<b>U.S. Senator</b> <b>Vote for 1</b> Senador de los EE.UU. Vote por Uno <input type="radio"/> <b>Michelle L. Smith</b> <input type="radio"/> <b>Chris Van Hollen</b>
--

<b>Representative in Congress</b> <b>District 4</b> <b>Vote for 1</b> Representante en el Congreso Distrito 4 Vote por Uno <input type="radio"/> <b>Tammy Allison</b> <input type="radio"/> <b>Angela M. Angel</b> <input type="radio"/> <b>James Levi Curtis, Jr.</b> <input type="radio"/> <b>Donna F. Edwards</b> <input type="radio"/> <b>Matthew F. Fogg</b> <input type="radio"/> <b>Gregory Holmes</b> <input type="radio"/> <b>Glenn F. Ivey</b> <input type="radio"/> <b>Robert K. McGhee</b> <input type="radio"/> <b>Kim A. Shelton</b>
--

<b>State Senator</b> <b>District 22</b> <b>Vote for 1</b> Senador Estatal Distrito 22 Vote por Uno <input type="radio"/> <b>Rashad D. Lloyd</b> <input type="radio"/> <b>Paul G. Pinsky</b>
--

<b>House of Delegates</b> <b>District 22</b> <b>Vote for up to 3</b> Cámara de Delegados Distrito 22 Vote por No Más de Tres <input type="radio"/> <b>Anne Healey</b> <input type="radio"/> <b>Chiquita Jackson</b> <input type="radio"/> <b>Ashanti Martinez</b> <input type="radio"/> <b>Patrick A. Paschall</b> <input type="radio"/> <b>Alonzo T. Washington</b> <input type="radio"/> <b>Nicole A. Williams</b>
---

<b>County Executive</b> <b>Vote for 1</b> Ejecutivo del Condado Vote por Uno <input type="radio"/> <b>Angela D. Alsobrooks</b> <input type="radio"/> <b>Leigh Bodden</b> <input type="radio"/> <b>Billy W. Bridges</b> <input type="radio"/> <b>Sherman R. Hardy</b> <input type="radio"/> <b>Moisette Tonya Sweat</b>
--

<b>County Council At Large</b> <b>Vote for up to 2</b> Miembro del Concejo Representando el Condado Vote por No Más de Dos <input type="radio"/> <b>Rudy D. Anthony</b> <input type="radio"/> <b>Sam Elira, Sr.</b> <input type="radio"/> <b>Leo Bachi Eyombo</b> <input type="radio"/> <b>Mel Franklin</b> <input type="radio"/> <b>Stanford Fraser</b> <input type="radio"/> <b>Calvin S. Hawkins, Jr.</b> <input type="radio"/> <b>Jonathan White</b>
---

<b>County Council</b> <b>District 3</b> <b>Vote for 1</b> Concejo del Condado Distrito 3 Vote por Uno <input type="radio"/> <b>Sia Finoh</b> <input type="radio"/> <b>Eric C. Olson</b> <input type="radio"/> <b>Eve T. Shuman</b>
--

<b>Judge of the Circuit Court</b> <b>Circuit 7</b> <b>Vote for 1</b> Juez de la Corte de Circuito Circuito 7 Vote por Uno <input type="radio"/> <b>Brandon M. Burrell</b> <input type="radio"/> <b>Carol Ann Coderre</b> <input type="radio"/> <b>Malik Ali Shakur</b> <input type="radio"/> <b>Andrea D. Smith</b> <input type="radio"/> <b>Rhonda A. Wood</b>
---

<b>State's Attorney</b> <b>Vote for 1</b> Fiscal del Estado Vote por Uno <input type="radio"/> <b>Aisha Braveboy</b> Unopposed /Sin Oponente
---

<b>Clerk of the Circuit Court</b> <b>Vote for 1</b> Secretario de la Corte del Circuito Vote por Uno <input type="radio"/> <b>Mahasin El Amin</b> <input type="radio"/> <b>Laverne C. Henry</b>
---

<b>Register of Wills</b> <b>Vote for 1</b> Registrador Testamentario Vote por Uno <input type="radio"/> <b>Cereta A. Lee</b> Unopposed /Sin Oponente
<b>Judge of the Orphans' Court</b> <b>Vote for up to 3</b> Juez de la Corte de Huérfanos Vote por No Más de Tres <input type="radio"/> <b>Wendy Alise Cartwright</b> Unopposed /Sin Oponente
<input type="radio"/> <b>Jason A. DeLoach</b> Unopposed /Sin Oponente
<input type="radio"/> <b>Athena Malloy Groves</b> Unopposed /Sin Oponente
<b>Sheriff</b> <b>Vote for 1</b> Alguacil Vote por Uno <input type="radio"/> <b>John D.B. Carr</b>
<input type="radio"/> <b>Elliott W. Gibson</b>
<input type="radio"/> <b>Dave Grogan</b>
<input type="radio"/> <b>Sylvester E. Jones, Sr.</b>
<input type="radio"/> <b>Loralyn Mayo</b>
<b>Democratic Central Committee At Large District 21</b> <b>Vote for 1</b> <b>No more than half of the members can be elected from the same gender.</b> Comité Central Demócrata Representando el Condado Distrito 21 Vote por Uno No más de la mitad de los miembros pueden ser elegidos del mismo sexo. <input type="radio"/> <b>Keith R. Sydnor</b> Male /Masculino
<b>Democratic Central Committee At Large District 22</b> <b>Vote for 1</b> <b>No more than half of the members can be elected from the same gender.</b> Comité Central Demócrata Representando el Condado Distrito 22 Vote por Uno No más de la mitad de los miembros pueden ser elegidos del mismo sexo. <input type="radio"/> <b>Emmett V. Jordan</b> Male /Masculino

<b>Democratic Central Committee At Large District 23</b> <b>Vote for 1</b> <b>No more than half of the members can be elected from the same gender.</b> Comité Central Demócrata Representando el Condado Distrito 23 Vote por Uno No más de la mitad de los miembros pueden ser elegidos del mismo sexo. <input type="radio"/> <b>Babatunde Alegbeleye</b> Male /Masculino
<input type="radio"/> <b>Keenon James</b> Male /Masculino
<input type="radio"/> <b>Sylvia Johnson</b> Female /Femenino
<input type="radio"/> <b>Le Shaun Quander-Mosley</b> Female /Femenino
<b>Democratic Central Committee At Large District 24</b> <b>Vote for 1</b> <b>No more than half of the members can be elected from the same gender.</b> Comité Central Demócrata Representando el Condado Distrito 24 Vote por Uno No más de la mitad de los miembros pueden ser elegidos del mismo sexo. <input type="radio"/> <b>Rudy D. Anthony</b> Male /Masculino
<input type="radio"/> <b>Derrick L. Coley</b> Male /Masculino
<b>Democratic Central Committee At Large District 25</b> <b>Vote for 1</b> <b>No more than half of the members can be elected from the same gender.</b> Comité Central Demócrata Representando el Condado Distrito 25 Vote por Uno No más de la mitad de los miembros pueden ser elegidos del mismo sexo. <input type="radio"/> <b>Kent Roberson</b> Male /Masculino
<b>Democratic Central Committee At Large District 26</b> <b>Vote for 1</b> <b>No more than half of the members can be elected from the same gender.</b> Comité Central Demócrata Representando el Condado Distrito 26 Vote por Uno No más de la mitad de los miembros pueden ser elegidos del mismo sexo. <input type="radio"/> <b>Clate D. Jackson</b> Male /Masculino
<input type="radio"/> <b>Jason Lewis</b> Male /Masculino

<b>Democratic Central Committee At Large District 27</b> <b>Vote for 1</b> <b>No more than half of the members can be elected from the same gender.</b> Comité Central Demócrata Representando el Condado Distrito 27 Vote por Uno No más de la mitad de los miembros pueden ser elegidos del mismo sexo. <input type="radio"/> <b>Darrell C. Odom, Sr.</b> Male /Masculino
<b>Democratic Central Committee At Large District 47</b> <b>Vote for 1</b> <b>No more than half of the members can be elected from the same gender.</b> Comité Central Demócrata Representando el Condado Distrito 47 Vote por Uno No más de la mitad de los miembros pueden ser elegidos del mismo sexo. <input type="radio"/> <b>Sarahita Wyatt-Paige</b> Female /Femenino
<b>Democratic Central Committee District 22</b> <b>Vote for up to 3</b> <b>No more than half of the members can be elected from the same gender.</b> Comité Central Demócrata Distrito 22 Vote por No Más de Tres No más de la mitad de los miembros pueden ser elegidos del mismo sexo. <input type="radio"/> <b>Chike B. Croslin</b> Male /Masculino
<input type="radio"/> <b>Kony L. Serrano</b> Female /Femenino
<b>Nomination Vacant</b> /Nominación Vacante

**Official Ballot**  
**Gubernatorial Primary Election**  
**July 19, 2022**  
**State of Maryland, Prince George's County**  
**Democratic Ballot**

**BS DEM 313**  
**021-008**

Papeleta Electoral Oficial  
 Elección Primaria Gubernamental  
 19 de julio del 2022  
 Estado de Maryland, Condado de Prince George's  
 Papeleta del Partido Demócrata

**Instructions**  
**Instrucciones**

**Making Selections**  
**Seleccionando**



Fill in the oval to the left of the name of your choice. You must blacken the oval completely, and do not make any marks outside of the oval. You do not have to vote in every race.

Llene el óvalo a la izquierda del nombre de su selección. Debe rellenar el óvalo completamente y no haga ninguna marca fuera del óvalo. No tiene que votar en cada contienda.



Do not cross out or erase, or your vote may not count. If you make a mistake or a stray mark, you may ask for a new ballot.

No debe tachar o borrar, o su voto no se contará. Si comete un error o hace una marca demás, pueda solicitar una nueva papeleta.

<b>Governor / Lt. Governor</b> <b>Vote for 1</b> Gobernador / Vicegobernador Vote por Uno	<input type="radio"/> <b>Rushern L. Baker, III</b> and /y <b>Nancy Navarro</b>
<input type="radio"/> <b>Jon Baron</b> and /y <b>Natalie Williams</b>	
<input type="radio"/> <b>Peter Franchot</b> and /y <b>Monique Anderson-Walker</b>	
<input type="radio"/> <b>Douglas F. Gansler</b> and /y <b>Candace Hollingsworth</b>	
<input type="radio"/> <b>Ralph W. Jaffe</b> and /y <b>Mark Greben</b>	
<input type="radio"/> <b>Ashwani Jain</b> and /y <b>LaTrece Hawkins Lytes</b>	
<input type="radio"/> <b>John King</b> and /y <b>Michelle Daugherty Siri</b>	
<input type="radio"/> <b>Wes Moore</b> and /y <b>Aruna Miller</b>	
<input type="radio"/> <b>Tom Perez</b> and /y <b>Shannon Sneed</b>	
<input type="radio"/> <b>Jerome M. Segal</b> and /y <b>Justinian M. Dispenza</b>	

<b>Comptroller</b> <b>Vote for 1</b> Contralor Vote por Uno	<input type="radio"/> <b>Timothy J. Adams</b>
<input type="radio"/> <b>Brooke Elizabeth Lierman</b>	

<b>Attorney General</b> <b>Vote for 1</b> Procurador General Vote por Uno	<input type="radio"/> <b>Anthony G. Brown</b>
<input type="radio"/> <b>Katie Curran O'Malley</b>	

<b>U.S. Senator</b> <b>Vote for 1</b> Senador de los EE.UU. Vote por Uno	<input type="radio"/> <b>Michelle L. Smith</b>
<input type="radio"/> <b>Chris Van Hollen</b>	

<b>Representative in Congress</b> <b>District 4</b> <b>Vote for 1</b> Representante en el Congreso Distrito 4 Vote por Uno	<input type="radio"/> <b>Tammy Allison</b>
<input type="radio"/> <b>Angela M. Angel</b>	
<input type="radio"/> <b>James Levi Curtis, Jr.</b>	
<input type="radio"/> <b>Donna F. Edwards</b>	
<input type="radio"/> <b>Matthew F. Fogg</b>	
<input type="radio"/> <b>Gregory Holmes</b>	
<input type="radio"/> <b>Glenn F. Ivey</b>	
<input type="radio"/> <b>Robert K. McGhee</b>	
<input type="radio"/> <b>Kim A. Shelton</b>	

<b>State Senator</b> <b>District 22</b> <b>Vote for 1</b> Senador Estatal Distrito 22 Vote por Uno	<input type="radio"/> <b>Rashad D. Lloyd</b>
<input type="radio"/> <b>Paul G. Pinsky</b>	

<b>House of Delegates</b> <b>District 22</b> <b>Vote for up to 3</b> Cámara de Delegados Distrito 22 Vote por No Más de Tres	<input type="radio"/> <b>Anne Healey</b>
<input type="radio"/> <b>Chiquita Jackson</b>	
<input type="radio"/> <b>Ashanti Martinez</b>	
<input type="radio"/> <b>Patrick A. Paschall</b>	
<input type="radio"/> <b>Alonzo T. Washington</b>	
<input type="radio"/> <b>Nicole A. Williams</b>	

<b>County Executive</b> <b>Vote for 1</b> Ejecutivo del Condado Vote por Uno	<input type="radio"/> <b>Angela D. Alsobrooks</b>
<input type="radio"/> <b>Leigh Bodden</b>	
<input type="radio"/> <b>Billy W. Bridges</b>	
<input type="radio"/> <b>Sherman R. Hardy</b>	
<input type="radio"/> <b>Moisette Tonya Sweat</b>	

<b>County Council At Large</b> <b>Vote for up to 2</b> Miembro del Concejo Representando el Condado Vote por No Más de Dos	<input type="radio"/> <b>Rudy D. Anthony</b>
<input type="radio"/> <b>Sam Elira, Sr.</b>	
<input type="radio"/> <b>Leo Bachi Eyombo</b>	
<input type="radio"/> <b>Mel Franklin</b>	
<input type="radio"/> <b>Stanford Fraser</b>	
<input type="radio"/> <b>Calvin S. Hawkins, Jr.</b>	
<input type="radio"/> <b>Jonathan White</b>	

<b>County Council</b> <b>District 4</b> <b>Vote for 1</b> Concejo del Condado Distrito 4 Vote por Uno	<input type="radio"/> <b>Michael Estève</b>
<input type="radio"/> <b>Ingrid S. Harrison</b>	
<input type="radio"/> <b>Patrice Murray</b>	
<input type="radio"/> <b>Trance A. Washington</b>	

<b>Judge of the Circuit Court</b> <b>Circuit 7</b> <b>Vote for 1</b> Juez de la Corte de Circuito Circuito 7 Vote por Uno	<input type="radio"/> <b>Brandon M. Burrell</b>
<input type="radio"/> <b>Carol Ann Coderre</b>	
<input type="radio"/> <b>Malik Ali Shakur</b>	
<input type="radio"/> <b>Andrea D. Smith</b>	
<input type="radio"/> <b>Rhonda A. Wood</b>	

<b>State's Attorney</b> <b>Vote for 1</b> Fiscal del Estado Vote por Uno	<input type="radio"/> <b>Aisha Braveboy</b> <b>Unopposed /Sin Oponente</b>
---	---

<b>Clerk of the Circuit Court</b> <b>Vote for 1</b> Secretario de la Corte del Circuito Vote por Uno	<input type="radio"/> <b>Mahasin El Amin</b>
<input type="radio"/> <b>Laverne C. Henry</b>	

<b>Register of Wills</b> <b>Vote for 1</b> Registrador Testamentario Vote por Uno <input type="radio"/> <b>Cereta A. Lee</b> Unopposed /Sin Oponente
<b>Judge of the Orphans' Court</b> <b>Vote for up to 3</b> Juez de la Corte de Huérfanos Vote por No Más de Tres <input type="radio"/> <b>Wendy Alise Cartwright</b> Unopposed /Sin Oponente
<input type="radio"/> <b>Jason A. DeLoach</b> Unopposed /Sin Oponente
<input type="radio"/> <b>Athena Malloy Groves</b> Unopposed /Sin Oponente
<b>Sheriff</b> <b>Vote for 1</b> Alguacil Vote por Uno <input type="radio"/> <b>John D.B. Carr</b>
<input type="radio"/> <b>Elliott W. Gibson</b>
<input type="radio"/> <b>Dave Grogan</b>
<input type="radio"/> <b>Sylvester E. Jones, Sr.</b>
<input type="radio"/> <b>Loralyn Mayo</b>
<b>Democratic Central Committee At Large District 21</b> <b>Vote for 1</b> <b>No more than half of the members can be elected from the same gender.</b> Comité Central Demócrata Representando el Condado Distrito 21 Vote por Uno No más de la mitad de los miembros pueden ser elegidos del mismo sexo. <input type="radio"/> <b>Keith R. Sydnor</b> Male /Masculino
<b>Democratic Central Committee At Large District 22</b> <b>Vote for 1</b> <b>No more than half of the members can be elected from the same gender.</b> Comité Central Demócrata Representando el Condado Distrito 22 Vote por Uno No más de la mitad de los miembros pueden ser elegidos del mismo sexo. <input type="radio"/> <b>Emmett V. Jordan</b> Male /Masculino

<b>Democratic Central Committee At Large District 23</b> <b>Vote for 1</b> <b>No more than half of the members can be elected from the same gender.</b> Comité Central Demócrata Representando el Condado Distrito 23 Vote por Uno No más de la mitad de los miembros pueden ser elegidos del mismo sexo. <input type="radio"/> <b>Babatunde Alegbeleye</b> Male /Masculino
<input type="radio"/> <b>Keenon James</b> Male /Masculino
<input type="radio"/> <b>Sylvia Johnson</b> Female /Femenino
<input type="radio"/> <b>Le Shaun Quander-Mosley</b> Female /Femenino
<b>Democratic Central Committee At Large District 24</b> <b>Vote for 1</b> <b>No more than half of the members can be elected from the same gender.</b> Comité Central Demócrata Representando el Condado Distrito 24 Vote por Uno No más de la mitad de los miembros pueden ser elegidos del mismo sexo. <input type="radio"/> <b>Rudy D. Anthony</b> Male /Masculino
<input type="radio"/> <b>Derrick L. Coley</b> Male /Masculino
<b>Democratic Central Committee At Large District 25</b> <b>Vote for 1</b> <b>No more than half of the members can be elected from the same gender.</b> Comité Central Demócrata Representando el Condado Distrito 25 Vote por Uno No más de la mitad de los miembros pueden ser elegidos del mismo sexo. <input type="radio"/> <b>Kent Roberson</b> Male /Masculino
<b>Democratic Central Committee At Large District 26</b> <b>Vote for 1</b> <b>No more than half of the members can be elected from the same gender.</b> Comité Central Demócrata Representando el Condado Distrito 26 Vote por Uno No más de la mitad de los miembros pueden ser elegidos del mismo sexo. <input type="radio"/> <b>Clate D. Jackson</b> Male /Masculino
<input type="radio"/> <b>Jason Lewis</b> Male /Masculino

<b>Democratic Central Committee At Large District 27</b> <b>Vote for 1</b> <b>No more than half of the members can be elected from the same gender.</b> Comité Central Demócrata Representando el Condado Distrito 27 Vote por Uno No más de la mitad de los miembros pueden ser elegidos del mismo sexo. <input type="radio"/> <b>Darrell C. Odom, Sr.</b> Male /Masculino
<b>Democratic Central Committee At Large District 47</b> <b>Vote for 1</b> <b>No more than half of the members can be elected from the same gender.</b> Comité Central Demócrata Representando el Condado Distrito 47 Vote por Uno No más de la mitad de los miembros pueden ser elegidos del mismo sexo. <input type="radio"/> <b>Sarahita Wyatt-Paige</b> Female /Femenino
<b>Democratic Central Committee District 22</b> <b>Vote for up to 3</b> <b>No more than half of the members can be elected from the same gender.</b> Comité Central Demócrata Distrito 22 Vote por No Más de Tres No más de la mitad de los miembros pueden ser elegidos del mismo sexo. <input type="radio"/> <b>Chike B. Croslin</b> Male /Masculino
<input type="radio"/> <b>Kony L. Serrano</b> Female /Femenino
<b>Nomination Vacant</b> /Nominación Vacante



**Official Ballot**  
**Gubernatorial Primary Election**  
**July 19, 2022**  
**State of Maryland, Prince George's County**  
**Democratic Ballot**

**BS DEM 314**  
**021-009**

Papeleta Electoral Oficial  
 Elección Primaria Gubernamental  
 19 de julio del 2022  
 Estado de Maryland, Condado de Prince George's  
 Papeleta del Partido Demócrata

**Instructions**  
**Instrucciones**

**Making Selections**  
**Seleccionando**



Fill in the oval to the left of the name of your choice. You must blacken the oval completely, and do not make any marks outside of the oval. You do not have to vote in every race.

Llene el óvalo a la izquierda del nombre de su selección. Debe rellenar el óvalo completamente y no haga ninguna marca fuera del óvalo. No tiene que votar en cada contienda.



Do not cross out or erase, or your vote may not count. If you make a mistake or a stray mark, you may ask for a new ballot.

No debe tachar o borrar, o su voto no se contará. Si comete un error o hace una marca demás, pueda solicitar una nueva papeleta.

<b>Governor / Lt. Governor</b> <b>Vote for 1</b> Gobernador / Vicegobernador Vote por Uno	<input type="radio"/> <b>Rushern L. Baker, III</b> and /y <b>Nancy Navarro</b>
<input type="radio"/> <b>Jon Baron</b> and /y <b>Natalie Williams</b>	
<input type="radio"/> <b>Peter Franchot</b> and /y <b>Monique Anderson-Walker</b>	
<input type="radio"/> <b>Douglas F. Gansler</b> and /y <b>Candace Hollingsworth</b>	
<input type="radio"/> <b>Ralph W. Jaffe</b> and /y <b>Mark Greben</b>	
<input type="radio"/> <b>Ashwani Jain</b> and /y <b>LaTrece Hawkins Lytes</b>	
<input type="radio"/> <b>John King</b> and /y <b>Michelle Daugherty Siri</b>	
<input type="radio"/> <b>Wes Moore</b> and /y <b>Aruna Miller</b>	
<input type="radio"/> <b>Tom Perez</b> and /y <b>Shannon Sneed</b>	
<input type="radio"/> <b>Jerome M. Segal</b> and /y <b>Justinian M. Dispenza</b>	

<b>Comptroller</b> <b>Vote for 1</b> Contralor Vote por Uno	<input type="radio"/> <b>Timothy J. Adams</b>
<input type="radio"/> <b>Brooke Elizabeth Lierman</b>	

<b>Attorney General</b> <b>Vote for 1</b> Procurador General Vote por Uno	<input type="radio"/> <b>Anthony G. Brown</b>
<input type="radio"/> <b>Katie Curran O'Malley</b>	

<b>U.S. Senator</b> <b>Vote for 1</b> Senador de los EE.UU. Vote por Uno	<input type="radio"/> <b>Michelle L. Smith</b>
<input type="radio"/> <b>Chris Van Hollen</b>	

<b>Representative in Congress</b> <b>District 4</b> <b>Vote for 1</b> Representante en el Congreso Distrito 4 Vote por Uno	<input type="radio"/> <b>Tammy Allison</b>
<input type="radio"/> <b>Angela M. Angel</b>	
<input type="radio"/> <b>James Levi Curtis, Jr.</b>	
<input type="radio"/> <b>Donna F. Edwards</b>	
<input type="radio"/> <b>Matthew F. Fogg</b>	
<input type="radio"/> <b>Gregory Holmes</b>	
<input type="radio"/> <b>Glenn F. Ivey</b>	
<input type="radio"/> <b>Robert K. McGhee</b>	
<input type="radio"/> <b>Kim A. Shelton</b>	

<b>State Senator</b> <b>District 22</b> <b>Vote for 1</b> Senador Estatal Distrito 22 Vote por Uno	<input type="radio"/> <b>Rashad D. Lloyd</b>
<input type="radio"/> <b>Paul G. Pinsky</b>	

<b>House of Delegates</b> <b>District 22</b> <b>Vote for up to 3</b> Cámara de Delegados Distrito 22 Vote por No Más de Tres	<input type="radio"/> <b>Anne Healey</b>
<input type="radio"/> <b>Chiquita Jackson</b>	
<input type="radio"/> <b>Ashanti Martinez</b>	
<input type="radio"/> <b>Patrick A. Paschall</b>	
<input type="radio"/> <b>Alonzo T. Washington</b>	
<input type="radio"/> <b>Nicole A. Williams</b>	

<b>County Executive</b> <b>Vote for 1</b> Ejecutivo del Condado Vote por Uno	<input type="radio"/> <b>Angela D. Alsobrooks</b>
<input type="radio"/> <b>Leigh Bodden</b>	
<input type="radio"/> <b>Billy W. Bridges</b>	
<input type="radio"/> <b>Sherman R. Hardy</b>	
<input type="radio"/> <b>Moisette Tonya Sweat</b>	

<b>County Council At Large</b> <b>Vote for up to 2</b> Miembro del Concejo Representando el Condado Vote por No Más de Dos	<input type="radio"/> <b>Rudy D. Anthony</b>
<input type="radio"/> <b>Sam Elira, Sr.</b>	
<input type="radio"/> <b>Leo Bachi Eyombo</b>	
<input type="radio"/> <b>Mel Franklin</b>	
<input type="radio"/> <b>Stanford Fraser</b>	
<input type="radio"/> <b>Calvin S. Hawkins, Jr.</b>	
<input type="radio"/> <b>Jonathan White</b>	

<b>County Council</b> <b>District 4</b> <b>Vote for 1</b> Concejo del Condado Distrito 4 Vote por Uno	<input type="radio"/> <b>Michael Estève</b>
<input type="radio"/> <b>Ingrid S. Harrison</b>	
<input type="radio"/> <b>Patrice Murray</b>	
<input type="radio"/> <b>Trance A. Washington</b>	

<b>Judge of the Circuit Court</b> <b>Circuit 7</b> <b>Vote for 1</b> Juez de la Corte de Circuito Circuito 7 Vote por Uno	<input type="radio"/> <b>Brandon M. Burrell</b>
<input type="radio"/> <b>Carol Ann Coderre</b>	
<input type="radio"/> <b>Malik Ali Shakur</b>	
<input type="radio"/> <b>Andrea D. Smith</b>	
<input type="radio"/> <b>Rhonda A. Wood</b>	

<b>State's Attorney</b> <b>Vote for 1</b> Fiscal del Estado Vote por Uno	<input type="radio"/> <b>Aisha Braveboy</b> <b>Unopposed /Sin Oponente</b>
---	---

<b>Clerk of the Circuit Court</b> <b>Vote for 1</b> Secretario de la Corte del Circuito Vote por Uno	<input type="radio"/> <b>Mahasin El Amin</b>
<input type="radio"/> <b>Laverne C. Henry</b>	

<b>Register of Wills</b> <b>Vote for 1</b> Registrador Testamentario Vote por Uno <input type="radio"/> <b>Cereta A. Lee</b> Unopposed /Sin Oponente
<b>Judge of the Orphans' Court</b> <b>Vote for up to 3</b> Juez de la Corte de Huérfanos Vote por No Más de Tres <input type="radio"/> <b>Wendy Alise Cartwright</b> Unopposed /Sin Oponente
<input type="radio"/> <b>Jason A. DeLoach</b> Unopposed /Sin Oponente
<input type="radio"/> <b>Athena Malloy Groves</b> Unopposed /Sin Oponente
<b>Sheriff</b> <b>Vote for 1</b> Alguacil Vote por Uno <input type="radio"/> <b>John D.B. Carr</b>
<input type="radio"/> <b>Elliott W. Gibson</b>
<input type="radio"/> <b>Dave Grogan</b>
<input type="radio"/> <b>Sylvester E. Jones, Sr.</b>
<input type="radio"/> <b>Loralyn Mayo</b>
<b>Democratic Central Committee At Large District 21</b> <b>Vote for 1</b> <b>No more than half of the members can be elected from the same gender.</b> Comité Central Demócrata Representando el Condado Distrito 21 Vote por Uno No más de la mitad de los miembros pueden ser elegidos del mismo sexo. <input type="radio"/> <b>Keith R. Sydnor</b> Male /Masculino
<b>Democratic Central Committee At Large District 22</b> <b>Vote for 1</b> <b>No more than half of the members can be elected from the same gender.</b> Comité Central Demócrata Representando el Condado Distrito 22 Vote por Uno No más de la mitad de los miembros pueden ser elegidos del mismo sexo. <input type="radio"/> <b>Emmett V. Jordan</b> Male /Masculino

<b>Democratic Central Committee At Large District 23</b> <b>Vote for 1</b> <b>No more than half of the members can be elected from the same gender.</b> Comité Central Demócrata Representando el Condado Distrito 23 Vote por Uno No más de la mitad de los miembros pueden ser elegidos del mismo sexo. <input type="radio"/> <b>Babatunde Alegbeleye</b> Male /Masculino
<input type="radio"/> <b>Keenon James</b> Male /Masculino
<input type="radio"/> <b>Sylvia Johnson</b> Female /Femenino
<input type="radio"/> <b>Le Shaun Quander-Mosley</b> Female /Femenino
<b>Democratic Central Committee At Large District 24</b> <b>Vote for 1</b> <b>No more than half of the members can be elected from the same gender.</b> Comité Central Demócrata Representando el Condado Distrito 24 Vote por Uno No más de la mitad de los miembros pueden ser elegidos del mismo sexo. <input type="radio"/> <b>Rudy D. Anthony</b> Male /Masculino
<input type="radio"/> <b>Derrick L. Coley</b> Male /Masculino
<b>Democratic Central Committee At Large District 25</b> <b>Vote for 1</b> <b>No more than half of the members can be elected from the same gender.</b> Comité Central Demócrata Representando el Condado Distrito 25 Vote por Uno No más de la mitad de los miembros pueden ser elegidos del mismo sexo. <input type="radio"/> <b>Kent Roberson</b> Male /Masculino
<b>Democratic Central Committee At Large District 26</b> <b>Vote for 1</b> <b>No more than half of the members can be elected from the same gender.</b> Comité Central Demócrata Representando el Condado Distrito 26 Vote por Uno No más de la mitad de los miembros pueden ser elegidos del mismo sexo. <input type="radio"/> <b>Clate D. Jackson</b> Male /Masculino
<input type="radio"/> <b>Jason Lewis</b> Male /Masculino

<b>Democratic Central Committee At Large District 27</b> <b>Vote for 1</b> <b>No more than half of the members can be elected from the same gender.</b> Comité Central Demócrata Representando el Condado Distrito 27 Vote por Uno No más de la mitad de los miembros pueden ser elegidos del mismo sexo. <input type="radio"/> <b>Darrell C. Odom, Sr.</b> Male /Masculino
<b>Democratic Central Committee At Large District 47</b> <b>Vote for 1</b> <b>No more than half of the members can be elected from the same gender.</b> Comité Central Demócrata Representando el Condado Distrito 47 Vote por Uno No más de la mitad de los miembros pueden ser elegidos del mismo sexo. <input type="radio"/> <b>Sarahita Wyatt-Paige</b> Female /Femenino
<b>Democratic Central Committee District 22</b> <b>Vote for up to 3</b> <b>No more than half of the members can be elected from the same gender.</b> Comité Central Demócrata Distrito 22 Vote por No Más de Tres No más de la mitad de los miembros pueden ser elegidos del mismo sexo. <input type="radio"/> <b>Chike B. Croslin</b> Male /Masculino
<input type="radio"/> <b>Kony L. Serrano</b> Female /Femenino
<b>Nomination Vacant</b> /Nominación Vacante

**Official Ballot**  
**Gubernatorial Primary Election**  
**July 19, 2022**  
**State of Maryland, Prince George's County**  
**Democratic Ballot**

**BS DEM 315**  
**021-010**

Papeleta Electoral Oficial  
 Elección Primaria Gubernamental  
 19 de julio del 2022  
 Estado de Maryland, Condado de Prince George's  
 Papeleta del Partido Demócrata

**Instructions**  
**Instrucciones**

**Making Selections**  
**Seleccionando**



Fill in the oval to the left of the name of your choice. You must blacken the oval completely, and do not make any marks outside of the oval. You do not have to vote in every race.

Llene el óvalo a la izquierda del nombre de su selección. Debe rellenar el óvalo completamente y no haga ninguna marca fuera del óvalo. No tiene que votar en cada contienda.



Do not cross out or erase, or your vote may not count. If you make a mistake or a stray mark, you may ask for a new ballot.

No debe tachar o borrar, o su voto no se contará. Si comete un error o hace una marca demás, pueda solicitar una nueva papeleta.

<b>Governor / Lt. Governor</b> <b>Vote for 1</b> Gobernador / Vicegobernador Vote por Uno <input type="radio"/> <b>Rushern L. Baker, III</b> and /y <b>Nancy Navarro</b>
<input type="radio"/> <b>Jon Baron</b> and /y <b>Natalie Williams</b>
<input type="radio"/> <b>Peter Franchot</b> and /y <b>Monique Anderson-Walker</b>
<input type="radio"/> <b>Douglas F. Gansler</b> and /y <b>Candace Hollingsworth</b>
<input type="radio"/> <b>Ralph W. Jaffe</b> and /y <b>Mark Greben</b>
<input type="radio"/> <b>Ashwani Jain</b> and /y <b>LaTrece Hawkins Lytes</b>
<input type="radio"/> <b>John King</b> and /y <b>Michelle Daugherty Siri</b>
<input type="radio"/> <b>Wes Moore</b> and /y <b>Aruna Miller</b>
<input type="radio"/> <b>Tom Perez</b> and /y <b>Shannon Sneed</b>
<input type="radio"/> <b>Jerome M. Segal</b> and /y <b>Justinian M. Dispenza</b>

<b>Comptroller</b> <b>Vote for 1</b> Contralor Vote por Uno <input type="radio"/> <b>Timothy J. Adams</b> <input type="radio"/> <b>Brooke Elizabeth Lierman</b>
--

<b>Attorney General</b> <b>Vote for 1</b> Procurador General Vote por Uno <input type="radio"/> <b>Anthony G. Brown</b> <input type="radio"/> <b>Katie Curran O'Malley</b>
---

<b>U.S. Senator</b> <b>Vote for 1</b> Senador de los EE.UU. Vote por Uno <input type="radio"/> <b>Michelle L. Smith</b> <input type="radio"/> <b>Chris Van Hollen</b>
--

<b>Representative in Congress</b> <b>District 4</b> <b>Vote for 1</b> Representante en el Congreso Distrito 4 Vote por Uno <input type="radio"/> <b>Tammy Allison</b> <input type="radio"/> <b>Angela M. Angel</b> <input type="radio"/> <b>James Levi Curtis, Jr.</b> <input type="radio"/> <b>Donna F. Edwards</b> <input type="radio"/> <b>Matthew F. Fogg</b> <input type="radio"/> <b>Gregory Holmes</b> <input type="radio"/> <b>Glenn F. Ivey</b> <input type="radio"/> <b>Robert K. McGhee</b> <input type="radio"/> <b>Kim A. Shelton</b>
--

<b>State Senator</b> <b>District 21</b> <b>Vote for 1</b> Senador Estatal Distrito 21 Vote por Uno <input type="radio"/> <b>Jim Rosapepe</b> Unopposed /Sin Oponente
---

<b>House of Delegates</b> <b>District 21</b> <b>Vote for up to 3</b> Cámara de Delegados Distrito 21 Vote por No Más de Tres <input type="radio"/> <b>Ben Barnes</b> Unopposed /Sin Oponente <input type="radio"/> <b>Mary A. Lehman</b> Unopposed /Sin Oponente <input type="radio"/> <b>Joseline A. Peña-Melnyk</b> Unopposed /Sin Oponente
--

<b>County Executive</b> <b>Vote for 1</b> Ejecutivo del Condado Vote por Uno <input type="radio"/> <b>Angela D. Alsobrooks</b> <input type="radio"/> <b>Leigh Bodden</b> <input type="radio"/> <b>Billy W. Bridges</b> <input type="radio"/> <b>Sherman R. Hardy</b> <input type="radio"/> <b>Moisette Tonya Sweat</b>
--

<b>County Council At Large</b> <b>Vote for up to 2</b> Miembro del Concejo Representando el Condado Vote por No Más de Dos <input type="radio"/> <b>Rudy D. Anthony</b> <input type="radio"/> <b>Sam Elira, Sr.</b> <input type="radio"/> <b>Leo Bachi Eyombo</b> <input type="radio"/> <b>Mel Franklin</b> <input type="radio"/> <b>Stanford Fraser</b> <input type="radio"/> <b>Calvin S. Hawkins, Jr.</b> <input type="radio"/> <b>Jonathan White</b>
---

<b>County Council</b> <b>District 1</b> <b>Vote for 1</b> Concejo del Condado Distrito 1 Vote por Uno <input type="radio"/> <b>Tom Dernoga</b> Unopposed /Sin Oponente
---

<b>Judge of the Circuit Court</b> <b>Circuit 7</b> <b>Vote for 1</b> Juez de la Corte de Circuito Circuito 7 Vote por Uno <input type="radio"/> <b>Brandon M. Burrell</b> <input type="radio"/> <b>Carol Ann Coderre</b> <input type="radio"/> <b>Malik Ali Shakur</b> <input type="radio"/> <b>Andrea D. Smith</b> <input type="radio"/> <b>Rhonda A. Wood</b>
---

<b>State's Attorney</b> <b>Vote for 1</b> Fiscal del Estado Vote por Uno <input type="radio"/> <b>Aisha Braveboy</b> Unopposed /Sin Oponente
---

<b>Clerk of the Circuit Court</b> <b>Vote for 1</b> Secretario de la Corte del Circuito Vote por Uno <input type="radio"/> <b>Mahasin El Amin</b> <input type="radio"/> <b>Laverne C. Henry</b>
---

<b>Register of Wills</b> <b>Vote for 1</b> Registrador Testamentario Vote por Uno <input type="radio"/> <b>Cereta A. Lee</b> Unopposed /Sin Oponente
---

**Judge of the Orphans' Court**  
**Vote for up to 3**  
 Juez de la Corte de Huérfanos  
 Vote por No Más de Tres

**Wendy Alise Cartwright**  
 Unopposed /Sin Oponente

**Jason A. DeLoach**  
 Unopposed /Sin Oponente

**Athena Malloy Groves**  
 Unopposed /Sin Oponente

**Sheriff**  
**Vote for 1**  
 Alguacil  
 Vote por Uno

**John D.B. Carr**

**Elliott W. Gibson**

**Dave Grogan**

**Sylvester E. Jones, Sr.**

**Loralyn Mayo**

**Democratic Central Committee At Large District 21**  
**Vote for 1**  
**No more than half of the members can be elected from the same gender.**  
 Comité Central Demócrata Representando el Condado Distrito 21  
 Vote por Uno  
 No más de la mitad de los miembros pueden ser elegidos del mismo sexo.

**Keith R. Sydnor**  
 Male /Masculino

**Democratic Central Committee At Large District 22**  
**Vote for 1**  
**No more than half of the members can be elected from the same gender.**  
 Comité Central Demócrata Representando el Condado Distrito 22  
 Vote por Uno  
 No más de la mitad de los miembros pueden ser elegidos del mismo sexo.

**Emmett V. Jordan**  
 Male /Masculino

**Democratic Central Committee At Large District 23**  
**Vote for 1**  
**No more than half of the members can be elected from the same gender.**  
 Comité Central Demócrata Representando el Condado Distrito 23  
 Vote por Uno  
 No más de la mitad de los miembros pueden ser elegidos del mismo sexo.

**Babatunde Alegbeleye**  
 Male /Masculino

**Keenon James**  
 Male /Masculino

**Sylvia Johnson**  
 Female /Femenino

**Le Shaun Quander-Mosley**  
 Female /Femenino

**Democratic Central Committee At Large District 24**  
**Vote for 1**  
**No more than half of the members can be elected from the same gender.**  
 Comité Central Demócrata Representando el Condado Distrito 24  
 Vote por Uno  
 No más de la mitad de los miembros pueden ser elegidos del mismo sexo.

**Rudy D. Anthony**  
 Male /Masculino

**Derrick L. Coley**  
 Male /Masculino

**Democratic Central Committee At Large District 25**  
**Vote for 1**  
**No more than half of the members can be elected from the same gender.**  
 Comité Central Demócrata Representando el Condado Distrito 25  
 Vote por Uno  
 No más de la mitad de los miembros pueden ser elegidos del mismo sexo.

**Kent Roberson**  
 Male /Masculino

**Democratic Central Committee At Large District 26**  
**Vote for 1**  
**No more than half of the members can be elected from the same gender.**  
 Comité Central Demócrata Representando el Condado Distrito 26  
 Vote por Uno  
 No más de la mitad de los miembros pueden ser elegidos del mismo sexo.

**Clate D. Jackson**  
 Male /Masculino

**Jason Lewis**  
 Male /Masculino

**Democratic Central Committee At Large District 27**  
**Vote for 1**  
**No more than half of the members can be elected from the same gender.**  
 Comité Central Demócrata Representando el Condado Distrito 27  
 Vote por Uno  
 No más de la mitad de los miembros pueden ser elegidos del mismo sexo.

**Darrell C. Odom, Sr.**  
 Male /Masculino

**Democratic Central Committee At Large District 47**  
**Vote for 1**  
**No more than half of the members can be elected from the same gender.**  
 Comité Central Demócrata Representando el Condado Distrito 47  
 Vote por Uno  
 No más de la mitad de los miembros pueden ser elegidos del mismo sexo.

**Sarahita Wyatt-Paige**  
 Female /Femenino

**Democratic Central Committee District 21**  
**Vote for up to 3**  
**No more than half of the members can be elected from the same gender.**  
 Comité Central Demócrata Distrito 21  
 Vote por No Más de Tres  
 No más de la mitad de los miembros pueden ser elegidos del mismo sexo.

**Andrew M. Fellows**  
 Male /Masculino

**Michelle García**  
 Female /Femenino

**Denise Mitchell**  
 Female /Femenino

**Official Ballot**  
**Gubernatorial Primary Election**  
**July 19, 2022**  
**State of Maryland, Prince George's County**  
**Democratic Ballot**

**BS DEM 316**  
**021-011**

Papeleta Electoral Oficial  
 Elección Primaria Gubernamental  
 19 de julio del 2022  
 Estado de Maryland, Condado de Prince George's  
 Papeleta del Partido Demócrata

**Instructions**  
**Instrucciones**

**Making Selections**  
**Seleccionando**



Fill in the oval to the left of the name of your choice. You must blacken the oval completely, and do not make any marks outside of the oval. You do not have to vote in every race.

Llene el óvalo a la izquierda del nombre de su selección. Debe rellenar el óvalo completamente y no haga ninguna marca fuera del óvalo. No tiene que votar en cada contienda.



Do not cross out or erase, or your vote may not count. If you make a mistake or a stray mark, you may ask for a new ballot.

No debe tachar o borrar, o su voto no se contará. Si comete un error o hace una marca demás, pueda solicitar una nueva papeleta.

<b>Governor / Lt. Governor</b> <b>Vote for 1</b> Gobernador / Vicegobernador Vote por Uno <input type="radio"/> <b>Rushern L. Baker, III</b> and /y <b>Nancy Navarro</b>
<input type="radio"/> <b>Jon Baron</b> and /y <b>Natalie Williams</b>
<input type="radio"/> <b>Peter Franchot</b> and /y <b>Monique Anderson-Walker</b>
<input type="radio"/> <b>Douglas F. Gansler</b> and /y <b>Candace Hollingsworth</b>
<input type="radio"/> <b>Ralph W. Jaffe</b> and /y <b>Mark Greben</b>
<input type="radio"/> <b>Ashwani Jain</b> and /y <b>LaTrece Hawkins Lytes</b>
<input type="radio"/> <b>John King</b> and /y <b>Michelle Daugherty Siri</b>
<input type="radio"/> <b>Wes Moore</b> and /y <b>Aruna Miller</b>
<input type="radio"/> <b>Tom Perez</b> and /y <b>Shannon Sneed</b>
<input type="radio"/> <b>Jerome M. Segal</b> and /y <b>Justinian M. Dispenza</b>

<b>Comptroller</b> <b>Vote for 1</b> Contralor Vote por Uno <input type="radio"/> <b>Timothy J. Adams</b> <input type="radio"/> <b>Brooke Elizabeth Lierman</b>
--

<b>Attorney General</b> <b>Vote for 1</b> Procurador General Vote por Uno <input type="radio"/> <b>Anthony G. Brown</b> <input type="radio"/> <b>Katie Curran O'Malley</b>
---

<b>U.S. Senator</b> <b>Vote for 1</b> Senador de los EE.UU. Vote por Uno <input type="radio"/> <b>Michelle L. Smith</b> <input type="radio"/> <b>Chris Van Hollen</b>
--

<b>Representative in Congress</b> <b>District 4</b> <b>Vote for 1</b> Representante en el Congreso Distrito 4 Vote por Uno <input type="radio"/> <b>Tammy Allison</b> <input type="radio"/> <b>Angela M. Angel</b> <input type="radio"/> <b>James Levi Curtis, Jr.</b> <input type="radio"/> <b>Donna F. Edwards</b> <input type="radio"/> <b>Matthew F. Fogg</b> <input type="radio"/> <b>Gregory Holmes</b> <input type="radio"/> <b>Glenn F. Ivey</b> <input type="radio"/> <b>Robert K. McGhee</b> <input type="radio"/> <b>Kim A. Shelton</b>
--

<b>State Senator</b> <b>District 22</b> <b>Vote for 1</b> Senador Estatal Distrito 22 Vote por Uno <input type="radio"/> <b>Rashad D. Lloyd</b> <input type="radio"/> <b>Paul G. Pinsky</b>
--

<b>House of Delegates</b> <b>District 22</b> <b>Vote for up to 3</b> Cámara de Delegados Distrito 22 Vote por No Más de Tres <input type="radio"/> <b>Anne Healey</b> <input type="radio"/> <b>Chiquita Jackson</b> <input type="radio"/> <b>Ashanti Martinez</b> <input type="radio"/> <b>Patrick A. Paschall</b> <input type="radio"/> <b>Alonzo T. Washington</b> <input type="radio"/> <b>Nicole A. Williams</b>
---

<b>County Executive</b> <b>Vote for 1</b> Ejecutivo del Condado Vote por Uno <input type="radio"/> <b>Angela D. Alsobrooks</b> <input type="radio"/> <b>Leigh Bodden</b> <input type="radio"/> <b>Billy W. Bridges</b> <input type="radio"/> <b>Sherman R. Hardy</b> <input type="radio"/> <b>Moisette Tonya Sweat</b>
--

<b>County Council At Large</b> <b>Vote for up to 2</b> Miembro del Concejo Representando el Condado Vote por No Más de Dos <input type="radio"/> <b>Rudy D. Anthony</b> <input type="radio"/> <b>Sam Elira, Sr.</b> <input type="radio"/> <b>Leo Bachi Eyombo</b> <input type="radio"/> <b>Mel Franklin</b> <input type="radio"/> <b>Stanford Fraser</b> <input type="radio"/> <b>Calvin S. Hawkins, Jr.</b> <input type="radio"/> <b>Jonathan White</b>
---

<b>County Council</b> <b>District 3</b> <b>Vote for 1</b> Concejo del Condado Distrito 3 Vote por Uno <input type="radio"/> <b>Sia Finoh</b> <input type="radio"/> <b>Eric C. Olson</b> <input type="radio"/> <b>Eve T. Shuman</b>
--

<b>Judge of the Circuit Court</b> <b>Circuit 7</b> <b>Vote for 1</b> Juez de la Corte de Circuito Circuito 7 Vote por Uno <input type="radio"/> <b>Brandon M. Burrell</b> <input type="radio"/> <b>Carol Ann Coderre</b> <input type="radio"/> <b>Malik Ali Shakur</b> <input type="radio"/> <b>Andrea D. Smith</b> <input type="radio"/> <b>Rhonda A. Wood</b>
---

<b>State's Attorney</b> <b>Vote for 1</b> Fiscal del Estado Vote por Uno <input type="radio"/> <b>Aisha Braveboy</b> Unopposed /Sin Oponente
---

<b>Clerk of the Circuit Court</b> <b>Vote for 1</b> Secretario de la Corte del Circuito Vote por Uno <input type="radio"/> <b>Mahasin El Amin</b> <input type="radio"/> <b>Laverne C. Henry</b>
---

<b>Register of Wills</b> <b>Vote for 1</b> Registrador Testamentario Vote por Uno <input type="radio"/> <b>Cereta A. Lee</b> Unopposed /Sin Oponente
<b>Judge of the Orphans' Court</b> <b>Vote for up to 3</b> Juez de la Corte de Huérfanos Vote por No Más de Tres <input type="radio"/> <b>Wendy Alise Cartwright</b> Unopposed /Sin Oponente
<input type="radio"/> <b>Jason A. DeLoach</b> Unopposed /Sin Oponente
<input type="radio"/> <b>Athena Malloy Groves</b> Unopposed /Sin Oponente
<b>Sheriff</b> <b>Vote for 1</b> Alguacil Vote por Uno <input type="radio"/> <b>John D.B. Carr</b>
<input type="radio"/> <b>Elliott W. Gibson</b>
<input type="radio"/> <b>Dave Grogan</b>
<input type="radio"/> <b>Sylvester E. Jones, Sr.</b>
<input type="radio"/> <b>Loralyn Mayo</b>
<b>Democratic Central Committee At Large District 21</b> <b>Vote for 1</b> <b>No more than half of the members can be elected from the same gender.</b> Comité Central Demócrata Representando el Condado Distrito 21 Vote por Uno No más de la mitad de los miembros pueden ser elegidos del mismo sexo. <input type="radio"/> <b>Keith R. Sydnor</b> Male /Masculino
<b>Democratic Central Committee At Large District 22</b> <b>Vote for 1</b> <b>No more than half of the members can be elected from the same gender.</b> Comité Central Demócrata Representando el Condado Distrito 22 Vote por Uno No más de la mitad de los miembros pueden ser elegidos del mismo sexo. <input type="radio"/> <b>Emmett V. Jordan</b> Male /Masculino

<b>Democratic Central Committee At Large District 23</b> <b>Vote for 1</b> <b>No more than half of the members can be elected from the same gender.</b> Comité Central Demócrata Representando el Condado Distrito 23 Vote por Uno No más de la mitad de los miembros pueden ser elegidos del mismo sexo. <input type="radio"/> <b>Babatunde Alegbeleye</b> Male /Masculino
<input type="radio"/> <b>Keenon James</b> Male /Masculino
<input type="radio"/> <b>Sylvia Johnson</b> Female /Femenino
<input type="radio"/> <b>Le Shaun Quander-Mosley</b> Female /Femenino
<b>Democratic Central Committee At Large District 24</b> <b>Vote for 1</b> <b>No more than half of the members can be elected from the same gender.</b> Comité Central Demócrata Representando el Condado Distrito 24 Vote por Uno No más de la mitad de los miembros pueden ser elegidos del mismo sexo. <input type="radio"/> <b>Rudy D. Anthony</b> Male /Masculino
<input type="radio"/> <b>Derrick L. Coley</b> Male /Masculino
<b>Democratic Central Committee At Large District 25</b> <b>Vote for 1</b> <b>No more than half of the members can be elected from the same gender.</b> Comité Central Demócrata Representando el Condado Distrito 25 Vote por Uno No más de la mitad de los miembros pueden ser elegidos del mismo sexo. <input type="radio"/> <b>Kent Roberson</b> Male /Masculino
<b>Democratic Central Committee At Large District 26</b> <b>Vote for 1</b> <b>No more than half of the members can be elected from the same gender.</b> Comité Central Demócrata Representando el Condado Distrito 26 Vote por Uno No más de la mitad de los miembros pueden ser elegidos del mismo sexo. <input type="radio"/> <b>Clate D. Jackson</b> Male /Masculino
<input type="radio"/> <b>Jason Lewis</b> Male /Masculino

<b>Democratic Central Committee At Large District 27</b> <b>Vote for 1</b> <b>No more than half of the members can be elected from the same gender.</b> Comité Central Demócrata Representando el Condado Distrito 27 Vote por Uno No más de la mitad de los miembros pueden ser elegidos del mismo sexo. <input type="radio"/> <b>Darrell C. Odom, Sr.</b> Male /Masculino
<b>Democratic Central Committee At Large District 47</b> <b>Vote for 1</b> <b>No more than half of the members can be elected from the same gender.</b> Comité Central Demócrata Representando el Condado Distrito 47 Vote por Uno No más de la mitad de los miembros pueden ser elegidos del mismo sexo. <input type="radio"/> <b>Sarahita Wyatt-Paige</b> Female /Femenino
<b>Democratic Central Committee District 22</b> <b>Vote for up to 3</b> <b>No more than half of the members can be elected from the same gender.</b> Comité Central Demócrata Distrito 22 Vote por No Más de Tres No más de la mitad de los miembros pueden ser elegidos del mismo sexo. <input type="radio"/> <b>Chike B. Croslin</b> Male /Masculino
<input type="radio"/> <b>Kony L. Serrano</b> Female /Femenino
<b>Nomination Vacant</b> /Nominación Vacante

**Official Ballot**  
**Gubernatorial Primary Election**  
**July 19, 2022**  
**State of Maryland, Prince George's County**  
**Democratic Ballot**

**BS DEM 317**  
**021-012**

Papeleta Electoral Oficial  
 Elección Primaria Gubernamental  
 19 de julio del 2022  
 Estado de Maryland, Condado de Prince George's  
 Papeleta del Partido Demócrata

**Instructions**  
**Instrucciones**

**Making Selections**  
**Seleccionando**



Fill in the oval to the left of the name of your choice. You must blacken the oval completely, and do not make any marks outside of the oval. You do not have to vote in every race.

Llene el óvalo a la izquierda del nombre de su selección. Debe rellenar el óvalo completamente y no haga ninguna marca fuera del óvalo. No tiene que votar en cada contienda.



Do not cross out or erase, or your vote may not count. If you make a mistake or a stray mark, you may ask for a new ballot.

No debe tachar o borrar, o su voto no se contará. Si comete un error o hace una marca demás, pueda solicitar una nueva papeleta.

<b>Governor / Lt. Governor</b> <b>Vote for 1</b> Gobernador / Vicegobernador Vote por Uno <input type="radio"/> <b>Rushern L. Baker, III</b> and /y <b>Nancy Navarro</b>
<input type="radio"/> <b>Jon Baron</b> and /y <b>Natalie Williams</b>
<input type="radio"/> <b>Peter Franchot</b> and /y <b>Monique Anderson-Walker</b>
<input type="radio"/> <b>Douglas F. Gansler</b> and /y <b>Candace Hollingsworth</b>
<input type="radio"/> <b>Ralph W. Jaffe</b> and /y <b>Mark Greben</b>
<input type="radio"/> <b>Ashwani Jain</b> and /y <b>LaTrece Hawkins Lytes</b>
<input type="radio"/> <b>John King</b> and /y <b>Michelle Daugherty Siri</b>
<input type="radio"/> <b>Wes Moore</b> and /y <b>Aruna Miller</b>
<input type="radio"/> <b>Tom Perez</b> and /y <b>Shannon Sneed</b>
<input type="radio"/> <b>Jerome M. Segal</b> and /y <b>Justinian M. Dispenza</b>

<b>Comptroller</b> <b>Vote for 1</b> Contralor Vote por Uno <input type="radio"/> <b>Timothy J. Adams</b> <input type="radio"/> <b>Brooke Elizabeth Lierman</b>
--

<b>Attorney General</b> <b>Vote for 1</b> Procurador General Vote por Uno <input type="radio"/> <b>Anthony G. Brown</b> <input type="radio"/> <b>Katie Curran O'Malley</b>
---

<b>U.S. Senator</b> <b>Vote for 1</b> Senador de los EE.UU. Vote por Uno <input type="radio"/> <b>Michelle L. Smith</b> <input type="radio"/> <b>Chris Van Hollen</b>
--

<b>Representative in Congress</b> <b>District 4</b> <b>Vote for 1</b> Representante en el Congreso Distrito 4 Vote por Uno <input type="radio"/> <b>Tammy Allison</b> <input type="radio"/> <b>Angela M. Angel</b> <input type="radio"/> <b>James Levi Curtis, Jr.</b> <input type="radio"/> <b>Donna F. Edwards</b> <input type="radio"/> <b>Matthew F. Fogg</b> <input type="radio"/> <b>Gregory Holmes</b> <input type="radio"/> <b>Glenn F. Ivey</b> <input type="radio"/> <b>Robert K. McGhee</b> <input type="radio"/> <b>Kim A. Shelton</b>
--

<b>State Senator</b> <b>District 22</b> <b>Vote for 1</b> Senador Estatal Distrito 22 Vote por Uno <input type="radio"/> <b>Rashad D. Lloyd</b> <input type="radio"/> <b>Paul G. Pinsky</b>
--

<b>House of Delegates</b> <b>District 22</b> <b>Vote for up to 3</b> Cámara de Delegados Distrito 22 Vote por No Más de Tres <input type="radio"/> <b>Anne Healey</b> <input type="radio"/> <b>Chiquita Jackson</b> <input type="radio"/> <b>Ashanti Martinez</b> <input type="radio"/> <b>Patrick A. Paschall</b> <input type="radio"/> <b>Alonzo T. Washington</b> <input type="radio"/> <b>Nicole A. Williams</b>
---

<b>County Executive</b> <b>Vote for 1</b> Ejecutivo del Condado Vote por Uno <input type="radio"/> <b>Angela D. Alsobrooks</b> <input type="radio"/> <b>Leigh Bodden</b> <input type="radio"/> <b>Billy W. Bridges</b> <input type="radio"/> <b>Sherman R. Hardy</b> <input type="radio"/> <b>Moisette Tonya Sweat</b>
--

<b>County Council At Large</b> <b>Vote for up to 2</b> Miembro del Concejo Representando el Condado Vote por No Más de Dos <input type="radio"/> <b>Rudy D. Anthony</b> <input type="radio"/> <b>Sam Elira, Sr.</b> <input type="radio"/> <b>Leo Bachi Eyombo</b> <input type="radio"/> <b>Mel Franklin</b> <input type="radio"/> <b>Stanford Fraser</b> <input type="radio"/> <b>Calvin S. Hawkins, Jr.</b> <input type="radio"/> <b>Jonathan White</b>
---

<b>County Council</b> <b>District 3</b> <b>Vote for 1</b> Concejo del Condado Distrito 3 Vote por Uno <input type="radio"/> <b>Sia Finoh</b> <input type="radio"/> <b>Eric C. Olson</b> <input type="radio"/> <b>Eve T. Shuman</b>
--

<b>Judge of the Circuit Court</b> <b>Circuit 7</b> <b>Vote for 1</b> Juez de la Corte de Circuito Circuito 7 Vote por Uno <input type="radio"/> <b>Brandon M. Burrell</b> <input type="radio"/> <b>Carol Ann Coderre</b> <input type="radio"/> <b>Malik Ali Shakur</b> <input type="radio"/> <b>Andrea D. Smith</b> <input type="radio"/> <b>Rhonda A. Wood</b>
---

<b>State's Attorney</b> <b>Vote for 1</b> Fiscal del Estado Vote por Uno <input type="radio"/> <b>Aisha Braveboy</b> Unopposed /Sin Oponente
---

<b>Clerk of the Circuit Court</b> <b>Vote for 1</b> Secretario de la Corte del Circuito Vote por Uno <input type="radio"/> <b>Mahasin El Amin</b> <input type="radio"/> <b>Laverne C. Henry</b>
---

<p><b>Register of Wills</b>  <b>Vote for 1</b>          Registrador Testamentario          Vote por Uno</p> <p><input type="radio"/> <b>Cereta A. Lee</b>          Unopposed /Sin Oponente</p>
<p><b>Judge of the Orphans' Court</b>  <b>Vote for up to 3</b>          Juez de la Corte de Huérfanos          Vote por No Más de Tres</p> <p><input type="radio"/> <b>Wendy Alise Cartwright</b>          Unopposed /Sin Oponente</p>
<p><input type="radio"/> <b>Jason A. DeLoach</b>          Unopposed /Sin Oponente</p>
<p><input type="radio"/> <b>Athena Malloy Groves</b>          Unopposed /Sin Oponente</p>
<p><b>Sheriff</b>  <b>Vote for 1</b>          Alguacil          Vote por Uno</p> <p><input type="radio"/> <b>John D.B. Carr</b></p>
<p><input type="radio"/> <b>Elliott W. Gibson</b></p>
<p><input type="radio"/> <b>Dave Grogan</b></p>
<p><input type="radio"/> <b>Sylvester E. Jones, Sr.</b></p>
<p><input type="radio"/> <b>Loralyn Mayo</b></p>
<p><b>Democratic Central Committee At Large District 21</b>  <b>Vote for 1</b>  <b>No more than half of the members can be elected from the same gender.</b>          Comité Central Demócrata Representando el Condado Distrito 21          Vote por Uno          No más de la mitad de los miembros pueden ser elegidos del mismo sexo.</p> <p><input type="radio"/> <b>Keith R. Sydnor</b>          Male /Masculino</p>
<p><b>Democratic Central Committee At Large District 22</b>  <b>Vote for 1</b>  <b>No more than half of the members can be elected from the same gender.</b>          Comité Central Demócrata Representando el Condado Distrito 22          Vote por Uno          No más de la mitad de los miembros pueden ser elegidos del mismo sexo.</p> <p><input type="radio"/> <b>Emmett V. Jordan</b>          Male /Masculino</p>

<p><b>Democratic Central Committee At Large District 23</b>  <b>Vote for 1</b>  <b>No more than half of the members can be elected from the same gender.</b>          Comité Central Demócrata Representando el Condado Distrito 23          Vote por Uno          No más de la mitad de los miembros pueden ser elegidos del mismo sexo.</p> <p><input type="radio"/> <b>Babatunde Alegbeleye</b>          Male /Masculino</p>
<p><input type="radio"/> <b>Keenon James</b>          Male /Masculino</p>
<p><input type="radio"/> <b>Sylvia Johnson</b>          Female /Femenino</p>
<p><input type="radio"/> <b>Le Shaun Quander-Mosley</b>          Female /Femenino</p>
<p><b>Democratic Central Committee At Large District 24</b>  <b>Vote for 1</b>  <b>No more than half of the members can be elected from the same gender.</b>          Comité Central Demócrata Representando el Condado Distrito 24          Vote por Uno          No más de la mitad de los miembros pueden ser elegidos del mismo sexo.</p> <p><input type="radio"/> <b>Rudy D. Anthony</b>          Male /Masculino</p>
<p><input type="radio"/> <b>Derrick L. Coley</b>          Male /Masculino</p>
<p><b>Democratic Central Committee At Large District 25</b>  <b>Vote for 1</b>  <b>No more than half of the members can be elected from the same gender.</b>          Comité Central Demócrata Representando el Condado Distrito 25          Vote por Uno          No más de la mitad de los miembros pueden ser elegidos del mismo sexo.</p> <p><input type="radio"/> <b>Kent Roberson</b>          Male /Masculino</p>
<p><b>Democratic Central Committee At Large District 26</b>  <b>Vote for 1</b>  <b>No more than half of the members can be elected from the same gender.</b>          Comité Central Demócrata Representando el Condado Distrito 26          Vote por Uno          No más de la mitad de los miembros pueden ser elegidos del mismo sexo.</p> <p><input type="radio"/> <b>Clate D. Jackson</b>          Male /Masculino</p>
<p><input type="radio"/> <b>Jason Lewis</b>          Male /Masculino</p>

<p><b>Democratic Central Committee At Large District 27</b>  <b>Vote for 1</b>  <b>No more than half of the members can be elected from the same gender.</b>          Comité Central Demócrata Representando el Condado Distrito 27          Vote por Uno          No más de la mitad de los miembros pueden ser elegidos del mismo sexo.</p> <p><input type="radio"/> <b>Darrell C. Odom, Sr.</b>          Male /Masculino</p>
<p><b>Democratic Central Committee At Large District 47</b>  <b>Vote for 1</b>  <b>No more than half of the members can be elected from the same gender.</b>          Comité Central Demócrata Representando el Condado Distrito 47          Vote por Uno          No más de la mitad de los miembros pueden ser elegidos del mismo sexo.</p> <p><input type="radio"/> <b>Sarahita Wyatt-Paige</b>          Female /Femenino</p>
<p><b>Democratic Central Committee District 22</b>  <b>Vote for up to 3</b>  <b>No more than half of the members can be elected from the same gender.</b>          Comité Central Demócrata Distrito 22          Vote por No Más de Tres          No más de la mitad de los miembros pueden ser elegidos del mismo sexo.</p> <p><input type="radio"/> <b>Chike B. Croslin</b>          Male /Masculino</p>
<p><input type="radio"/> <b>Kony L. Serrano</b>          Female /Femenino</p>
<p><b>Nomination Vacant</b>          /Nominación Vacante</p>



**Official Ballot**  
**Gubernatorial Primary Election**  
**July 19, 2022**  
**State of Maryland, Prince George's County**  
**Democratic Ballot**

**BS DEM 318**  
**021-013**

Papeleta Electoral Oficial  
 Elección Primaria Gubernamental  
 19 de julio del 2022  
 Estado de Maryland, Condado de Prince George's  
 Papeleta del Partido Demócrata

**Instructions**  
**Instrucciones**

**Making Selections**  
**Seleccionando**



Fill in the oval to the left of the name of your choice. You must blacken the oval completely, and do not make any marks outside of the oval. You do not have to vote in every race.

Llene el óvalo a la izquierda del nombre de su selección. Debe rellenar el óvalo completamente y no haga ninguna marca fuera del óvalo. No tiene que votar en cada contienda.



Do not cross out or erase, or your vote may not count. If you make a mistake or a stray mark, you may ask for a new ballot.

No debe tachar o borrar, o su voto no se contará. Si comete un error o hace una marca demás, pueda solicitar una nueva papeleta.

<b>Governor / Lt. Governor</b> <b>Vote for 1</b> Gobernador / Vicegobernador Vote por Uno	<input type="radio"/> <b>Rushern L. Baker, III</b> and /y <b>Nancy Navarro</b>
<input type="radio"/> <b>Jon Baron</b> and /y <b>Natalie Williams</b>	
<input type="radio"/> <b>Peter Franchot</b> and /y <b>Monique Anderson-Walker</b>	
<input type="radio"/> <b>Douglas F. Gansler</b> and /y <b>Candace Hollingsworth</b>	
<input type="radio"/> <b>Ralph W. Jaffe</b> and /y <b>Mark Greben</b>	
<input type="radio"/> <b>Ashwani Jain</b> and /y <b>LaTrece Hawkins Lytes</b>	
<input type="radio"/> <b>John King</b> and /y <b>Michelle Daugherty Siri</b>	
<input type="radio"/> <b>Wes Moore</b> and /y <b>Aruna Miller</b>	
<input type="radio"/> <b>Tom Perez</b> and /y <b>Shannon Sneed</b>	
<input type="radio"/> <b>Jerome M. Segal</b> and /y <b>Justinian M. Dispenza</b>	

<b>Comptroller</b> <b>Vote for 1</b> Contralor Vote por Uno	<input type="radio"/> <b>Timothy J. Adams</b>
<input type="radio"/> <b>Brooke Elizabeth Lierman</b>	

<b>Attorney General</b> <b>Vote for 1</b> Procurador General Vote por Uno	<input type="radio"/> <b>Anthony G. Brown</b>
<input type="radio"/> <b>Katie Curran O'Malley</b>	

<b>U.S. Senator</b> <b>Vote for 1</b> Senador de los EE.UU. Vote por Uno	<input type="radio"/> <b>Michelle L. Smith</b>
<input type="radio"/> <b>Chris Van Hollen</b>	

<b>Representative in Congress</b> <b>District 4</b> <b>Vote for 1</b> Representante en el Congreso Distrito 4 Vote por Uno	<input type="radio"/> <b>Tammy Allison</b>
<input type="radio"/> <b>Angela M. Angel</b>	
<input type="radio"/> <b>James Levi Curtis, Jr.</b>	
<input type="radio"/> <b>Donna F. Edwards</b>	
<input type="radio"/> <b>Matthew F. Fogg</b>	
<input type="radio"/> <b>Gregory Holmes</b>	
<input type="radio"/> <b>Glenn F. Ivey</b>	
<input type="radio"/> <b>Robert K. McGhee</b>	
<input type="radio"/> <b>Kim A. Shelton</b>	

<b>State Senator</b> <b>District 22</b> <b>Vote for 1</b> Senador Estatal Distrito 22 Vote por Uno	<input type="radio"/> <b>Rashad D. Lloyd</b>
<input type="radio"/> <b>Paul G. Pinsky</b>	

<b>House of Delegates</b> <b>District 22</b> <b>Vote for up to 3</b> Cámara de Delegados Distrito 22 Vote por No Más de Tres	<input type="radio"/> <b>Anne Healey</b>
<input type="radio"/> <b>Chiquita Jackson</b>	
<input type="radio"/> <b>Ashanti Martinez</b>	
<input type="radio"/> <b>Patrick A. Paschall</b>	
<input type="radio"/> <b>Alonzo T. Washington</b>	
<input type="radio"/> <b>Nicole A. Williams</b>	

<b>County Executive</b> <b>Vote for 1</b> Ejecutivo del Condado Vote por Uno	<input type="radio"/> <b>Angela D. Alsobrooks</b>
<input type="radio"/> <b>Leigh Bodden</b>	
<input type="radio"/> <b>Billy W. Bridges</b>	
<input type="radio"/> <b>Sherman R. Hardy</b>	
<input type="radio"/> <b>Moisette Tonya Sweat</b>	

<b>County Council At Large</b> <b>Vote for up to 2</b> Miembro del Concejo Representando el Condado Vote por No Más de Dos	<input type="radio"/> <b>Rudy D. Anthony</b>
<input type="radio"/> <b>Sam Elira, Sr.</b>	
<input type="radio"/> <b>Leo Bachi Eyombo</b>	
<input type="radio"/> <b>Mel Franklin</b>	
<input type="radio"/> <b>Stanford Fraser</b>	
<input type="radio"/> <b>Calvin S. Hawkins, Jr.</b>	
<input type="radio"/> <b>Jonathan White</b>	

<b>County Council</b> <b>District 4</b> <b>Vote for 1</b> Concejo del Condado Distrito 4 Vote por Uno	<input type="radio"/> <b>Michael Estève</b>
<input type="radio"/> <b>Ingrid S. Harrison</b>	
<input type="radio"/> <b>Patrice Murray</b>	
<input type="radio"/> <b>Trance A. Washington</b>	

<b>Judge of the Circuit Court</b> <b>Circuit 7</b> <b>Vote for 1</b> Juez de la Corte de Circuito Circuito 7 Vote por Uno	<input type="radio"/> <b>Brandon M. Burrell</b>
<input type="radio"/> <b>Carol Ann Coderre</b>	
<input type="radio"/> <b>Malik Ali Shakur</b>	
<input type="radio"/> <b>Andrea D. Smith</b>	
<input type="radio"/> <b>Rhonda A. Wood</b>	

<b>State's Attorney</b> <b>Vote for 1</b> Fiscal del Estado Vote por Uno	<input type="radio"/> <b>Aisha Braveboy</b> <b>Unopposed /Sin Oponente</b>
---	---

<b>Clerk of the Circuit Court</b> <b>Vote for 1</b> Secretario de la Corte del Circuito Vote por Uno	<input type="radio"/> <b>Mahasin El Amin</b>
<input type="radio"/> <b>Laverne C. Henry</b>	

<b>Register of Wills</b> <b>Vote for 1</b> Registrador Testamentario Vote por Uno <input type="radio"/> <b>Cereta A. Lee</b> Unopposed /Sin Oponente
<b>Judge of the Orphans' Court</b> <b>Vote for up to 3</b> Juez de la Corte de Huérfanos Vote por No Más de Tres <input type="radio"/> <b>Wendy Alise Cartwright</b> Unopposed /Sin Oponente
<input type="radio"/> <b>Jason A. DeLoach</b> Unopposed /Sin Oponente
<input type="radio"/> <b>Athena Malloy Groves</b> Unopposed /Sin Oponente
<b>Sheriff</b> <b>Vote for 1</b> Alguacil Vote por Uno <input type="radio"/> <b>John D.B. Carr</b>
<input type="radio"/> <b>Elliott W. Gibson</b>
<input type="radio"/> <b>Dave Grogan</b>
<input type="radio"/> <b>Sylvester E. Jones, Sr.</b>
<input type="radio"/> <b>Loralyn Mayo</b>
<b>Democratic Central Committee At Large District 21</b> <b>Vote for 1</b> <b>No more than half of the members can be elected from the same gender.</b> Comité Central Demócrata Representando el Condado Distrito 21 Vote por Uno No más de la mitad de los miembros pueden ser elegidos del mismo sexo. <input type="radio"/> <b>Keith R. Sydnor</b> Male /Masculino
<b>Democratic Central Committee At Large District 22</b> <b>Vote for 1</b> <b>No more than half of the members can be elected from the same gender.</b> Comité Central Demócrata Representando el Condado Distrito 22 Vote por Uno No más de la mitad de los miembros pueden ser elegidos del mismo sexo. <input type="radio"/> <b>Emmett V. Jordan</b> Male /Masculino

<b>Democratic Central Committee At Large District 23</b> <b>Vote for 1</b> <b>No more than half of the members can be elected from the same gender.</b> Comité Central Demócrata Representando el Condado Distrito 23 Vote por Uno No más de la mitad de los miembros pueden ser elegidos del mismo sexo. <input type="radio"/> <b>Babatunde Alegbeleye</b> Male /Masculino
<input type="radio"/> <b>Keenon James</b> Male /Masculino
<input type="radio"/> <b>Sylvia Johnson</b> Female /Femenino
<input type="radio"/> <b>Le Shaun Quander-Mosley</b> Female /Femenino
<b>Democratic Central Committee At Large District 24</b> <b>Vote for 1</b> <b>No more than half of the members can be elected from the same gender.</b> Comité Central Demócrata Representando el Condado Distrito 24 Vote por Uno No más de la mitad de los miembros pueden ser elegidos del mismo sexo. <input type="radio"/> <b>Rudy D. Anthony</b> Male /Masculino
<input type="radio"/> <b>Derrick L. Coley</b> Male /Masculino
<b>Democratic Central Committee At Large District 25</b> <b>Vote for 1</b> <b>No more than half of the members can be elected from the same gender.</b> Comité Central Demócrata Representando el Condado Distrito 25 Vote por Uno No más de la mitad de los miembros pueden ser elegidos del mismo sexo. <input type="radio"/> <b>Kent Roberson</b> Male /Masculino
<b>Democratic Central Committee At Large District 26</b> <b>Vote for 1</b> <b>No more than half of the members can be elected from the same gender.</b> Comité Central Demócrata Representando el Condado Distrito 26 Vote por Uno No más de la mitad de los miembros pueden ser elegidos del mismo sexo. <input type="radio"/> <b>Clate D. Jackson</b> Male /Masculino
<input type="radio"/> <b>Jason Lewis</b> Male /Masculino

<b>Democratic Central Committee At Large District 27</b> <b>Vote for 1</b> <b>No more than half of the members can be elected from the same gender.</b> Comité Central Demócrata Representando el Condado Distrito 27 Vote por Uno No más de la mitad de los miembros pueden ser elegidos del mismo sexo. <input type="radio"/> <b>Darrell C. Odom, Sr.</b> Male /Masculino
<b>Democratic Central Committee At Large District 47</b> <b>Vote for 1</b> <b>No more than half of the members can be elected from the same gender.</b> Comité Central Demócrata Representando el Condado Distrito 47 Vote por Uno No más de la mitad de los miembros pueden ser elegidos del mismo sexo. <input type="radio"/> <b>Sarahita Wyatt-Paige</b> Female /Femenino
<b>Democratic Central Committee District 22</b> <b>Vote for up to 3</b> <b>No more than half of the members can be elected from the same gender.</b> Comité Central Demócrata Distrito 22 Vote por No Más de Tres No más de la mitad de los miembros pueden ser elegidos del mismo sexo. <input type="radio"/> <b>Chike B. Croslin</b> Male /Masculino
<input type="radio"/> <b>Kony L. Serrano</b> Female /Femenino
<b>Nomination Vacant</b> /Nominación Vacante

**Official Ballot**  
**Gubernatorial Primary Election**  
**July 19, 2022**  
**State of Maryland, Prince George's County**  
**Democratic Ballot**

**BS DEM 319**  
**021-014**

Papeleta Electoral Oficial  
 Elección Primaria Gubernamental  
 19 de julio del 2022  
 Estado de Maryland, Condado de Prince George's  
 Papeleta del Partido Demócrata

**Instructions**  
**Instrucciones**

**Making Selections**  
**Seleccionando**



Fill in the oval to the left of the name of your choice. You must blacken the oval completely, and do not make any marks outside of the oval. You do not have to vote in every race.

Llene el óvalo a la izquierda del nombre de su selección. Debe rellenar el óvalo completamente y no haga ninguna marca fuera del óvalo. No tiene que votar en cada contienda.



Do not cross out or erase, or your vote may not count. If you make a mistake or a stray mark, you may ask for a new ballot.

No debe tachar o borrar, o su voto no se contará. Si comete un error o hace una marca demás, pueda solicitar una nueva papeleta.

<b>Governor / Lt. Governor</b> <b>Vote for 1</b> Gobernador / Vicegobernador Vote por Uno	<input type="radio"/> <b>Rushern L. Baker, III</b> and /y <b>Nancy Navarro</b>
	<input type="radio"/> <b>Jon Baron</b> and /y <b>Natalie Williams</b>
	<input type="radio"/> <b>Peter Franchot</b> and /y <b>Monique Anderson-Walker</b>
	<input type="radio"/> <b>Douglas F. Gansler</b> and /y <b>Candace Hollingsworth</b>
	<input type="radio"/> <b>Ralph W. Jaffe</b> and /y <b>Mark Greben</b>
	<input type="radio"/> <b>Ashwani Jain</b> and /y <b>LaTrece Hawkins Lytes</b>
	<input type="radio"/> <b>John King</b> and /y <b>Michelle Daugherty Siri</b>
	<input type="radio"/> <b>Wes Moore</b> and /y <b>Aruna Miller</b>
	<input type="radio"/> <b>Tom Perez</b> and /y <b>Shannon Sneed</b>
	<input type="radio"/> <b>Jerome M. Segal</b> and /y <b>Justinian M. Dispenza</b>

<b>Comptroller</b> <b>Vote for 1</b> Contralor Vote por Uno	<input type="radio"/> <b>Timothy J. Adams</b>
	<input type="radio"/> <b>Brooke Elizabeth Lierman</b>
<b>Attorney General</b> <b>Vote for 1</b> Procurador General Vote por Uno	<input type="radio"/> <b>Anthony G. Brown</b>
	<input type="radio"/> <b>Katie Curran O'Malley</b>
<b>U.S. Senator</b> <b>Vote for 1</b> Senador de los EE.UU. Vote por Uno	<input type="radio"/> <b>Michelle L. Smith</b>
	<input type="radio"/> <b>Chris Van Hollen</b>
<b>Representative in Congress</b> <b>District 4</b> <b>Vote for 1</b> Representante en el Congreso Distrito 4 Vote por Uno	<input type="radio"/> <b>Tammy Allison</b>
	<input type="radio"/> <b>Angela M. Angel</b>
	<input type="radio"/> <b>James Levi Curtis, Jr.</b>
	<input type="radio"/> <b>Donna F. Edwards</b>
	<input type="radio"/> <b>Matthew F. Fogg</b>
	<input type="radio"/> <b>Gregory Holmes</b>
	<input type="radio"/> <b>Glenn F. Ivey</b>
	<input type="radio"/> <b>Robert K. McGhee</b>
	<input type="radio"/> <b>Kim A. Shelton</b>
<b>State Senator</b> <b>District 47</b> <b>Vote for 1</b> Senador Estatal Distrito 47 Vote por Uno	<input type="radio"/> <b>Malcolm Augustine</b>
	<input type="radio"/> <b>Rocio Treminio-Lopez</b>
<b>House of Delegates</b> <b>District 47B</b> <b>Vote for 1</b> Cámara de Delegados Distrito 47B Vote por Uno	<input type="radio"/> <b>Marlin Jenkins</b>
	<input type="radio"/> <b>Jorge Sactic</b>
	<input type="radio"/> <b>Deni Taveras</b>
<b>County Executive</b> <b>Vote for 1</b> Ejecutivo del Condado Vote por Uno	<input type="radio"/> <b>Angela D. Alsobrooks</b>
	<input type="radio"/> <b>Leigh Bodden</b>
	<input type="radio"/> <b>Billy W. Bridges</b>
	<input type="radio"/> <b>Sherman R. Hardy</b>
	<input type="radio"/> <b>Moisette Tonya Sweat</b>

<b>County Council At Large</b> <b>Vote for up to 2</b> Miembro del Concejo Representando el Condado Vote por No Más de Dos	<input type="radio"/> <b>Rudy D. Anthony</b>
	<input type="radio"/> <b>Sam Elira, Sr.</b>
	<input type="radio"/> <b>Leo Bachi Eyombo</b>
	<input type="radio"/> <b>Mel Franklin</b>
	<input type="radio"/> <b>Stanford Fraser</b>
	<input type="radio"/> <b>Calvin S. Hawkins, Jr.</b>
	<input type="radio"/> <b>Jonathan White</b>
<b>County Council</b> <b>District 1</b> <b>Vote for 1</b> Concejo del Condado Distrito 1 Vote por Uno	<input type="radio"/> <b>Tom Dernoga</b> <b>Unopposed /Sin Oponente</b>
<b>Judge of the Circuit Court</b> <b>Circuit 7</b> <b>Vote for 1</b> Juez de la Corte de Circuito Circuito 7 Vote por Uno	<input type="radio"/> <b>Brandon M. Burrell</b>
	<input type="radio"/> <b>Carol Ann Coderre</b>
	<input type="radio"/> <b>Malik Ali Shakur</b>
	<input type="radio"/> <b>Andrea D. Smith</b>
	<input type="radio"/> <b>Rhonda A. Wood</b>
<b>State's Attorney</b> <b>Vote for 1</b> Fiscal del Estado Vote por Uno	<input type="radio"/> <b>Aisha Braveboy</b> <b>Unopposed /Sin Oponente</b>
<b>Clerk of the Circuit Court</b> <b>Vote for 1</b> Secretario de la Corte del Circuito Vote por Uno	<input type="radio"/> <b>Mahasin El Amin</b>
	<input type="radio"/> <b>Laverne C. Henry</b>
<b>Register of Wills</b> <b>Vote for 1</b> Registrador Testamentario Vote por Uno	<input type="radio"/> <b>Cereta A. Lee</b> <b>Unopposed /Sin Oponente</b>

**Judge of the Orphans' Court**  
**Vote for up to 3**  
 Juez de la Corte de Huérfanos  
 Vote por No Más de Tres

**Wendy Alise Cartwright**  
 Unopposed /Sin Oponente

**Jason A. DeLoach**  
 Unopposed /Sin Oponente

**Athena Malloy Groves**  
 Unopposed /Sin Oponente

**Sheriff**  
**Vote for 1**  
 Alguacil  
 Vote por Uno

**John D.B. Carr**

**Elliott W. Gibson**

**Dave Grogan**

**Sylvester E. Jones, Sr.**

**Loralyn Mayo**

**Democratic Central Committee At Large District 21**  
**Vote for 1**  
**No more than half of the members can be elected from the same gender.**  
 Comité Central Demócrata Representando el Condado Distrito 21  
 Vote por Uno  
 No más de la mitad de los miembros pueden ser elegidos del mismo sexo.

**Keith R. Sydnor**  
 Male /Masculino

**Democratic Central Committee At Large District 22**  
**Vote for 1**  
**No more than half of the members can be elected from the same gender.**  
 Comité Central Demócrata Representando el Condado Distrito 22  
 Vote por Uno  
 No más de la mitad de los miembros pueden ser elegidos del mismo sexo.

**Emmett V. Jordan**  
 Male /Masculino

**Democratic Central Committee At Large District 23**  
**Vote for 1**  
**No more than half of the members can be elected from the same gender.**  
 Comité Central Demócrata Representando el Condado Distrito 23  
 Vote por Uno  
 No más de la mitad de los miembros pueden ser elegidos del mismo sexo.

**Babatunde Alegbeleye**  
 Male /Masculino

**Keenon James**  
 Male /Masculino

**Sylvia Johnson**  
 Female /Femenino

**Le Shaun Quander-Mosley**  
 Female /Femenino

**Democratic Central Committee At Large District 24**  
**Vote for 1**  
**No more than half of the members can be elected from the same gender.**  
 Comité Central Demócrata Representando el Condado Distrito 24  
 Vote por Uno  
 No más de la mitad de los miembros pueden ser elegidos del mismo sexo.

**Rudy D. Anthony**  
 Male /Masculino

**Derrick L. Coley**  
 Male /Masculino

**Democratic Central Committee At Large District 25**  
**Vote for 1**  
**No more than half of the members can be elected from the same gender.**  
 Comité Central Demócrata Representando el Condado Distrito 25  
 Vote por Uno  
 No más de la mitad de los miembros pueden ser elegidos del mismo sexo.

**Kent Roberson**  
 Male /Masculino

**Democratic Central Committee At Large District 26**  
**Vote for 1**  
**No more than half of the members can be elected from the same gender.**  
 Comité Central Demócrata Representando el Condado Distrito 26  
 Vote por Uno  
 No más de la mitad de los miembros pueden ser elegidos del mismo sexo.

**Clate D. Jackson**  
 Male /Masculino

**Jason Lewis**  
 Male /Masculino

**Democratic Central Committee At Large District 27**  
**Vote for 1**  
**No more than half of the members can be elected from the same gender.**  
 Comité Central Demócrata Representando el Condado Distrito 27  
 Vote por Uno  
 No más de la mitad de los miembros pueden ser elegidos del mismo sexo.

**Darrell C. Odom, Sr.**  
 Male /Masculino

**Democratic Central Committee At Large District 47**  
**Vote for 1**  
**No more than half of the members can be elected from the same gender.**  
 Comité Central Demócrata Representando el Condado Distrito 47  
 Vote por Uno  
 No más de la mitad de los miembros pueden ser elegidos del mismo sexo.

**Sarahita Wyatt-Paige**  
 Female /Femenino

**Democratic Central Committee District 47**  
**Vote for up to 3**  
**No more than half of the members can be elected from the same gender.**  
 Comité Central Demócrata Distrito 47  
 Vote por No Más de Tres  
 No más de la mitad de los miembros pueden ser elegidos del mismo sexo.

**Marlin Jenkins**  
 Male /Masculino

**Julio D. Murillo**  
 Male /Masculino

**Yolanda R. Quintanilla**  
 Female /Femenino

**Micah L. Watson**  
 Male /Masculino

**Charles Wiley**  
 Male /Masculino

**Official Ballot**  
**Gubernatorial Primary Election**  
**July 19, 2022**  
**State of Maryland, Prince George's County**  
**Democratic Ballot**

**BS DEM 320**  
**021-015**

Papeleta Electoral Oficial  
 Elección Primaria Gubernamental  
 19 de julio del 2022  
 Estado de Maryland, Condado de Prince George's  
 Papeleta del Partido Demócrata

**Instructions**  
**Instrucciones**

**Making Selections**  
**Seleccionando**



Fill in the oval to the left of the name of your choice. You must blacken the oval completely, and do not make any marks outside of the oval. You do not have to vote in every race.

Llene el óvalo a la izquierda del nombre de su selección. Debe rellenar el óvalo completamente y no haga ninguna marca fuera del óvalo. No tiene que votar en cada contienda.



Do not cross out or erase, or your vote may not count. If you make a mistake or a stray mark, you may ask for a new ballot.

No debe tachar o borrar, o su voto no se contará. Si comete un error o hace una marca demás, pueda solicitar una nueva papeleta.

<b>Governor / Lt. Governor</b> <b>Vote for 1</b> Gobernador / Vicegobernador Vote por Uno <input type="radio"/> <b>Rushern L. Baker, III</b> and /y <b>Nancy Navarro</b>
<input type="radio"/> <b>Jon Baron</b> and /y <b>Natalie Williams</b>
<input type="radio"/> <b>Peter Franchot</b> and /y <b>Monique Anderson-Walker</b>
<input type="radio"/> <b>Douglas F. Gansler</b> and /y <b>Candace Hollingsworth</b>
<input type="radio"/> <b>Ralph W. Jaffe</b> and /y <b>Mark Greben</b>
<input type="radio"/> <b>Ashwani Jain</b> and /y <b>La'Trece Hawkins Lytes</b>
<input type="radio"/> <b>John King</b> and /y <b>Michelle Daugherty Siri</b>
<input type="radio"/> <b>Wes Moore</b> and /y <b>Aruna Miller</b>
<input type="radio"/> <b>Tom Perez</b> and /y <b>Shannon Sneed</b>
<input type="radio"/> <b>Jerome M. Segal</b> and /y <b>Justinian M. Dispenza</b>

<b>Comptroller</b> <b>Vote for 1</b> Contralor Vote por Uno <input type="radio"/> <b>Timothy J. Adams</b> <input type="radio"/> <b>Brooke Elizabeth Lierman</b>
--

<b>Attorney General</b> <b>Vote for 1</b> Procurador General Vote por Uno <input type="radio"/> <b>Anthony G. Brown</b> <input type="radio"/> <b>Katie Curran O'Malley</b>
---

<b>U.S. Senator</b> <b>Vote for 1</b> Senador de los EE.UU. Vote por Uno <input type="radio"/> <b>Michelle L. Smith</b> <input type="radio"/> <b>Chris Van Hollen</b>
--

<b>Representative in Congress</b> <b>District 4</b> <b>Vote for 1</b> Representante en el Congreso Distrito 4 Vote por Uno <input type="radio"/> <b>Tammy Allison</b> <input type="radio"/> <b>Angela M. Angel</b> <input type="radio"/> <b>James Levi Curtis, Jr.</b> <input type="radio"/> <b>Donna F. Edwards</b> <input type="radio"/> <b>Matthew F. Fogg</b> <input type="radio"/> <b>Gregory Holmes</b> <input type="radio"/> <b>Glenn F. Ivey</b> <input type="radio"/> <b>Robert K. McGhee</b> <input type="radio"/> <b>Kim A. Shelton</b>
--

<b>State Senator</b> <b>District 21</b> <b>Vote for 1</b> Senador Estatal Distrito 21 Vote por Uno <input type="radio"/> <b>Jim Rosapepe</b> Unopposed /Sin Oponente
---

<b>House of Delegates</b> <b>District 21</b> <b>Vote for up to 3</b> Cámara de Delegados Distrito 21 Vote por No Más de Tres <input type="radio"/> <b>Ben Barnes</b> Unopposed /Sin Oponente <input type="radio"/> <b>Mary A. Lehman</b> Unopposed /Sin Oponente <input type="radio"/> <b>Joseline A. Peña-Melnyk</b> Unopposed /Sin Oponente
--

<b>County Executive</b> <b>Vote for 1</b> Ejecutivo del Condado Vote por Uno <input type="radio"/> <b>Angela D. Alsobrooks</b> <input type="radio"/> <b>Leigh Bodden</b> <input type="radio"/> <b>Billy W. Bridges</b> <input type="radio"/> <b>Sherman R. Hardy</b> <input type="radio"/> <b>Moisette Tonya Sweat</b>
--

<b>County Council At Large</b> <b>Vote for up to 2</b> Miembro del Concejo Representando el Condado Vote por No Más de Dos <input type="radio"/> <b>Rudy D. Anthony</b> <input type="radio"/> <b>Sam Elira, Sr.</b> <input type="radio"/> <b>Leo Bachi Eyombo</b> <input type="radio"/> <b>Mel Franklin</b> <input type="radio"/> <b>Stanford Fraser</b> <input type="radio"/> <b>Calvin S. Hawkins, Jr.</b> <input type="radio"/> <b>Jonathan White</b>
---

<b>County Council</b> <b>District 3</b> <b>Vote for 1</b> Concejo del Condado Distrito 3 Vote por Uno <input type="radio"/> <b>Sia Finoh</b> <input type="radio"/> <b>Eric C. Olson</b> <input type="radio"/> <b>Eve T. Shuman</b>
--

<b>Judge of the Circuit Court</b> <b>Circuit 7</b> <b>Vote for 1</b> Juez de la Corte de Circuito Circuito 7 Vote por Uno <input type="radio"/> <b>Brandon M. Burrell</b> <input type="radio"/> <b>Carol Ann Coderre</b> <input type="radio"/> <b>Malik Ali Shakur</b> <input type="radio"/> <b>Andrea D. Smith</b> <input type="radio"/> <b>Rhonda A. Wood</b>
---

<b>State's Attorney</b> <b>Vote for 1</b> Fiscal del Estado Vote por Uno <input type="radio"/> <b>Aisha Braveboy</b> Unopposed /Sin Oponente
---

<b>Clerk of the Circuit Court</b> <b>Vote for 1</b> Secretario de la Corte del Circuito Vote por Uno <input type="radio"/> <b>Mahasin El Amin</b> <input type="radio"/> <b>Laverne C. Henry</b>
---

<p><b>Register of Wills</b>  <b>Vote for 1</b>          Registrador Testamentario          Vote por Uno</p> <p><input type="radio"/> <b>Cereta A. Lee</b>  <b>Unopposed /Sin Oponente</b></p>
<p><b>Judge of the Orphans' Court</b>  <b>Vote for up to 3</b>          Juez de la Corte de Huérfanos          Vote por No Más de Tres</p> <p><input type="radio"/> <b>Wendy Alise Cartwright</b>  <b>Unopposed /Sin Oponente</b></p> <p><input type="radio"/> <b>Jason A. DeLoach</b>  <b>Unopposed /Sin Oponente</b></p> <p><input type="radio"/> <b>Athena Malloy Groves</b>  <b>Unopposed /Sin Oponente</b></p>
<p><b>Sheriff</b>  <b>Vote for 1</b>          Alguacil          Vote por Uno</p> <p><input type="radio"/> <b>John D.B. Carr</b></p> <p><input type="radio"/> <b>Elliott W. Gibson</b></p> <p><input type="radio"/> <b>Dave Grogan</b></p> <p><input type="radio"/> <b>Sylvester E. Jones, Sr.</b></p> <p><input type="radio"/> <b>Loralyn Mayo</b></p>
<p><b>Democratic Central Committee At Large District 21</b>  <b>Vote for 1</b>  <b>No more than half of the members can be elected from the same gender.</b>          Comité Central Demócrata Representando el Condado Distrito 21          Vote por Uno          No más de la mitad de los miembros pueden ser elegidos del mismo sexo.</p> <p><input type="radio"/> <b>Keith R. Sydnor</b>  <b>Male /Masculino</b></p>
<p><b>Democratic Central Committee At Large District 22</b>  <b>Vote for 1</b>  <b>No more than half of the members can be elected from the same gender.</b>          Comité Central Demócrata Representando el Condado Distrito 22          Vote por Uno          No más de la mitad de los miembros pueden ser elegidos del mismo sexo.</p> <p><input type="radio"/> <b>Emmett V. Jordan</b>  <b>Male /Masculino</b></p>

<p><b>Democratic Central Committee At Large District 23</b>  <b>Vote for 1</b>  <b>No more than half of the members can be elected from the same gender.</b>          Comité Central Demócrata Representando el Condado Distrito 23          Vote por Uno          No más de la mitad de los miembros pueden ser elegidos del mismo sexo.</p> <p><input type="radio"/> <b>Babatunde Alegbeleye</b>  <b>Male /Masculino</b></p> <p><input type="radio"/> <b>Keenon James</b>  <b>Male /Masculino</b></p> <p><input type="radio"/> <b>Sylvia Johnson</b>  <b>Female /Femenino</b></p> <p><input type="radio"/> <b>Le Shaun Quander-Mosley</b>  <b>Female /Femenino</b></p>
<p><b>Democratic Central Committee At Large District 24</b>  <b>Vote for 1</b>  <b>No more than half of the members can be elected from the same gender.</b>          Comité Central Demócrata Representando el Condado Distrito 24          Vote por Uno          No más de la mitad de los miembros pueden ser elegidos del mismo sexo.</p> <p><input type="radio"/> <b>Rudy D. Anthony</b>  <b>Male /Masculino</b></p> <p><input type="radio"/> <b>Derrick L. Coley</b>  <b>Male /Masculino</b></p>
<p><b>Democratic Central Committee At Large District 25</b>  <b>Vote for 1</b>  <b>No more than half of the members can be elected from the same gender.</b>          Comité Central Demócrata Representando el Condado Distrito 25          Vote por Uno          No más de la mitad de los miembros pueden ser elegidos del mismo sexo.</p> <p><input type="radio"/> <b>Kent Roberson</b>  <b>Male /Masculino</b></p>
<p><b>Democratic Central Committee At Large District 26</b>  <b>Vote for 1</b>  <b>No more than half of the members can be elected from the same gender.</b>          Comité Central Demócrata Representando el Condado Distrito 26          Vote por Uno          No más de la mitad de los miembros pueden ser elegidos del mismo sexo.</p> <p><input type="radio"/> <b>Clate D. Jackson</b>  <b>Male /Masculino</b></p> <p><input type="radio"/> <b>Jason Lewis</b>  <b>Male /Masculino</b></p>

<p><b>Democratic Central Committee At Large District 27</b>  <b>Vote for 1</b>  <b>No more than half of the members can be elected from the same gender.</b>          Comité Central Demócrata Representando el Condado Distrito 27          Vote por Uno          No más de la mitad de los miembros pueden ser elegidos del mismo sexo.</p> <p><input type="radio"/> <b>Darrell C. Odom, Sr.</b>  <b>Male /Masculino</b></p>
<p><b>Democratic Central Committee At Large District 47</b>  <b>Vote for 1</b>  <b>No more than half of the members can be elected from the same gender.</b>          Comité Central Demócrata Representando el Condado Distrito 47          Vote por Uno          No más de la mitad de los miembros pueden ser elegidos del mismo sexo.</p> <p><input type="radio"/> <b>Sarahita Wyatt-Paige</b>  <b>Female /Femenino</b></p>
<p><b>Democratic Central Committee District 21</b>  <b>Vote for up to 3</b>  <b>No more than half of the members can be elected from the same gender.</b>          Comité Central Demócrata Distrito 21          Vote por No Más de Tres          No más de la mitad de los miembros pueden ser elegidos del mismo sexo.</p> <p><input type="radio"/> <b>Andrew M. Fellows</b>  <b>Male /Masculino</b></p> <p><input type="radio"/> <b>Michelle García</b>  <b>Female /Femenino</b></p> <p><input type="radio"/> <b>Denise Mitchell</b>  <b>Female /Femenino</b></p>

**Official Ballot**  
**Gubernatorial Primary Election**  
**July 19, 2022**  
**State of Maryland, Prince George's County**  
**Democratic Ballot**

**BS DEM 321**  
**021-016**

Papeleta Electoral Oficial  
 Elección Primaria Gubernamental  
 19 de julio del 2022  
 Estado de Maryland, Condado de Prince George's  
 Papeleta del Partido Demócrata

**Instructions**  
**Instrucciones**

**Making Selections**  
**Seleccionando**



Fill in the oval to the left of the name of your choice. You must blacken the oval completely, and do not make any marks outside of the oval. You do not have to vote in every race.

Llene el óvalo a la izquierda del nombre de su selección. Debe rellenar el óvalo completamente y no haga ninguna marca fuera del óvalo. No tiene que votar en cada contienda.



Do not cross out or erase, or your vote may not count. If you make a mistake or a stray mark, you may ask for a new ballot.

No debe tachar o borrar, o su voto no se contará. Si comete un error o hace una marca demás, pueda solicitar una nueva papeleta.

<b>Governor / Lt. Governor</b> <b>Vote for 1</b> Gobernador / Vicegobernador Vote por Uno <input type="radio"/> <b>Rushern L. Baker, III</b> and /y <b>Nancy Navarro</b>
<input type="radio"/> <b>Jon Baron</b> and /y <b>Natalie Williams</b>
<input type="radio"/> <b>Peter Franchot</b> and /y <b>Monique Anderson-Walker</b>
<input type="radio"/> <b>Douglas F. Gansler</b> and /y <b>Candace Hollingsworth</b>
<input type="radio"/> <b>Ralph W. Jaffe</b> and /y <b>Mark Greben</b>
<input type="radio"/> <b>Ashwani Jain</b> and /y <b>LaTrece Hawkins Lytes</b>
<input type="radio"/> <b>John King</b> and /y <b>Michelle Daugherty Siri</b>
<input type="radio"/> <b>Wes Moore</b> and /y <b>Aruna Miller</b>
<input type="radio"/> <b>Tom Perez</b> and /y <b>Shannon Sneed</b>
<input type="radio"/> <b>Jerome M. Segal</b> and /y <b>Justinian M. Dispenza</b>

<b>Comptroller</b> <b>Vote for 1</b> Contralor Vote por Uno <input type="radio"/> <b>Timothy J. Adams</b> <input type="radio"/> <b>Brooke Elizabeth Lierman</b>
--

<b>Attorney General</b> <b>Vote for 1</b> Procurador General Vote por Uno <input type="radio"/> <b>Anthony G. Brown</b> <input type="radio"/> <b>Katie Curran O'Malley</b>
---

<b>U.S. Senator</b> <b>Vote for 1</b> Senador de los EE.UU. Vote por Uno <input type="radio"/> <b>Michelle L. Smith</b> <input type="radio"/> <b>Chris Van Hollen</b>
--

<b>Representative in Congress</b> <b>District 4</b> <b>Vote for 1</b> Representante en el Congreso Distrito 4 Vote por Uno <input type="radio"/> <b>Tammy Allison</b> <input type="radio"/> <b>Angela M. Angel</b> <input type="radio"/> <b>James Levi Curtis, Jr.</b> <input type="radio"/> <b>Donna F. Edwards</b> <input type="radio"/> <b>Matthew F. Fogg</b> <input type="radio"/> <b>Gregory Holmes</b> <input type="radio"/> <b>Glenn F. Ivey</b> <input type="radio"/> <b>Robert K. McGhee</b> <input type="radio"/> <b>Kim A. Shelton</b>
--

<b>State Senator</b> <b>District 22</b> <b>Vote for 1</b> Senador Estatal Distrito 22 Vote por Uno <input type="radio"/> <b>Rashad D. Lloyd</b> <input type="radio"/> <b>Paul G. Pinsky</b>
--

<b>House of Delegates</b> <b>District 22</b> <b>Vote for up to 3</b> Cámara de Delegados Distrito 22 Vote por No Más de Tres <input type="radio"/> <b>Anne Healey</b> <input type="radio"/> <b>Chiquita Jackson</b> <input type="radio"/> <b>Ashanti Martinez</b> <input type="radio"/> <b>Patrick A. Paschall</b> <input type="radio"/> <b>Alonzo T. Washington</b> <input type="radio"/> <b>Nicole A. Williams</b>
---

<b>County Executive</b> <b>Vote for 1</b> Ejecutivo del Condado Vote por Uno <input type="radio"/> <b>Angela D. Alsobrooks</b> <input type="radio"/> <b>Leigh Bodden</b> <input type="radio"/> <b>Billy W. Bridges</b> <input type="radio"/> <b>Sherman R. Hardy</b> <input type="radio"/> <b>Moisette Tonya Sweat</b>
--

<b>County Council At Large</b> <b>Vote for up to 2</b> Miembro del Concejo Representando el Condado Vote por No Más de Dos <input type="radio"/> <b>Rudy D. Anthony</b> <input type="radio"/> <b>Sam Elira, Sr.</b> <input type="radio"/> <b>Leo Bachi Eyombo</b> <input type="radio"/> <b>Mel Franklin</b> <input type="radio"/> <b>Stanford Fraser</b> <input type="radio"/> <b>Calvin S. Hawkins, Jr.</b> <input type="radio"/> <b>Jonathan White</b>
---

<b>County Council</b> <b>District 3</b> <b>Vote for 1</b> Concejo del Condado Distrito 3 Vote por Uno <input type="radio"/> <b>Sia Finoh</b> <input type="radio"/> <b>Eric C. Olson</b> <input type="radio"/> <b>Eve T. Shuman</b>
--

<b>Judge of the Circuit Court</b> <b>Circuit 7</b> <b>Vote for 1</b> Juez de la Corte de Circuito Circuito 7 Vote por Uno <input type="radio"/> <b>Brandon M. Burrell</b> <input type="radio"/> <b>Carol Ann Coderre</b> <input type="radio"/> <b>Malik Ali Shakur</b> <input type="radio"/> <b>Andrea D. Smith</b> <input type="radio"/> <b>Rhonda A. Wood</b>
---

<b>State's Attorney</b> <b>Vote for 1</b> Fiscal del Estado Vote por Uno <input type="radio"/> <b>Aisha Braveboy</b> Unopposed /Sin Oponente
---

<b>Clerk of the Circuit Court</b> <b>Vote for 1</b> Secretario de la Corte del Circuito Vote por Uno <input type="radio"/> <b>Mahasin El Amin</b> <input type="radio"/> <b>Laverne C. Henry</b>
---

<b>Register of Wills</b> <b>Vote for 1</b> Registrador Testamentario Vote por Uno <input type="radio"/> <b>Cereta A. Lee</b> Unopposed /Sin Oponente
<b>Judge of the Orphans' Court</b> <b>Vote for up to 3</b> Juez de la Corte de Huérfanos Vote por No Más de Tres <input type="radio"/> <b>Wendy Alise Cartwright</b> Unopposed /Sin Oponente
<input type="radio"/> <b>Jason A. DeLoach</b> Unopposed /Sin Oponente
<input type="radio"/> <b>Athena Malloy Groves</b> Unopposed /Sin Oponente
<b>Sheriff</b> <b>Vote for 1</b> Alguacil Vote por Uno <input type="radio"/> <b>John D.B. Carr</b>
<input type="radio"/> <b>Elliott W. Gibson</b>
<input type="radio"/> <b>Dave Grogan</b>
<input type="radio"/> <b>Sylvester E. Jones, Sr.</b>
<input type="radio"/> <b>Loralyn Mayo</b>
<b>Democratic Central Committee At Large District 21</b> <b>Vote for 1</b> <b>No more than half of the members can be elected from the same gender.</b> Comité Central Demócrata Representando el Condado Distrito 21 Vote por Uno No más de la mitad de los miembros pueden ser elegidos del mismo sexo. <input type="radio"/> <b>Keith R. Sydnor</b> Male /Masculino
<b>Democratic Central Committee At Large District 22</b> <b>Vote for 1</b> <b>No more than half of the members can be elected from the same gender.</b> Comité Central Demócrata Representando el Condado Distrito 22 Vote por Uno No más de la mitad de los miembros pueden ser elegidos del mismo sexo. <input type="radio"/> <b>Emmett V. Jordan</b> Male /Masculino

<b>Democratic Central Committee At Large District 23</b> <b>Vote for 1</b> <b>No more than half of the members can be elected from the same gender.</b> Comité Central Demócrata Representando el Condado Distrito 23 Vote por Uno No más de la mitad de los miembros pueden ser elegidos del mismo sexo. <input type="radio"/> <b>Babatunde Alegbeleye</b> Male /Masculino
<input type="radio"/> <b>Keenon James</b> Male /Masculino
<input type="radio"/> <b>Sylvia Johnson</b> Female /Femenino
<input type="radio"/> <b>Le Shaun Quander-Mosley</b> Female /Femenino
<b>Democratic Central Committee At Large District 24</b> <b>Vote for 1</b> <b>No more than half of the members can be elected from the same gender.</b> Comité Central Demócrata Representando el Condado Distrito 24 Vote por Uno No más de la mitad de los miembros pueden ser elegidos del mismo sexo. <input type="radio"/> <b>Rudy D. Anthony</b> Male /Masculino
<input type="radio"/> <b>Derrick L. Coley</b> Male /Masculino
<b>Democratic Central Committee At Large District 25</b> <b>Vote for 1</b> <b>No more than half of the members can be elected from the same gender.</b> Comité Central Demócrata Representando el Condado Distrito 25 Vote por Uno No más de la mitad de los miembros pueden ser elegidos del mismo sexo. <input type="radio"/> <b>Kent Roberson</b> Male /Masculino
<b>Democratic Central Committee At Large District 26</b> <b>Vote for 1</b> <b>No more than half of the members can be elected from the same gender.</b> Comité Central Demócrata Representando el Condado Distrito 26 Vote por Uno No más de la mitad de los miembros pueden ser elegidos del mismo sexo. <input type="radio"/> <b>Clate D. Jackson</b> Male /Masculino
<input type="radio"/> <b>Jason Lewis</b> Male /Masculino

<b>Democratic Central Committee At Large District 27</b> <b>Vote for 1</b> <b>No more than half of the members can be elected from the same gender.</b> Comité Central Demócrata Representando el Condado Distrito 27 Vote por Uno No más de la mitad de los miembros pueden ser elegidos del mismo sexo. <input type="radio"/> <b>Darrell C. Odom, Sr.</b> Male /Masculino
<b>Democratic Central Committee At Large District 47</b> <b>Vote for 1</b> <b>No more than half of the members can be elected from the same gender.</b> Comité Central Demócrata Representando el Condado Distrito 47 Vote por Uno No más de la mitad de los miembros pueden ser elegidos del mismo sexo. <input type="radio"/> <b>Sarahita Wyatt-Paige</b> Female /Femenino
<b>Democratic Central Committee District 22</b> <b>Vote for up to 3</b> <b>No more than half of the members can be elected from the same gender.</b> Comité Central Demócrata Distrito 22 Vote por No Más de Tres No más de la mitad de los miembros pueden ser elegidos del mismo sexo. <input type="radio"/> <b>Chike B. Croslin</b> Male /Masculino
<input type="radio"/> <b>Kony L. Serrano</b> Female /Femenino
<b>Nomination Vacant</b> /Nominación Vacante



**Official Ballot**  
**Gubernatorial Primary Election**  
**July 19, 2022**  
**State of Maryland, Prince George's County**  
**Democratic Ballot**

**BS DEM 322**  
**021-017**

Papeleta Electoral Oficial  
 Elección Primaria Gubernamental  
 19 de julio del 2022  
 Estado de Maryland, Condado de Prince George's  
 Papeleta del Partido Demócrata

**Instructions**  
**Instrucciones**

**Making Selections**  
**Seleccionando**



Fill in the oval to the left of the name of your choice. You must blacken the oval completely, and do not make any marks outside of the oval. You do not have to vote in every race.

Llene el óvalo a la izquierda del nombre de su selección. Debe rellenar el óvalo completamente y no haga ninguna marca fuera del óvalo. No tiene que votar en cada contienda.



Do not cross out or erase, or your vote may not count. If you make a mistake or a stray mark, you may ask for a new ballot.

No debe tachar o borrar, o su voto no se contará. Si comete un error o hace una marca demás, pueda solicitar una nueva papeleta.

<b>Governor / Lt. Governor</b> <b>Vote for 1</b> Gobernador / Vicegobernador Vote por Uno <input type="radio"/> <b>Rushern L. Baker, III</b> and /y <b>Nancy Navarro</b>
<input type="radio"/> <b>Jon Baron</b> and /y <b>Natalie Williams</b>
<input type="radio"/> <b>Peter Franchot</b> and /y <b>Monique Anderson-Walker</b>
<input type="radio"/> <b>Douglas F. Gansler</b> and /y <b>Candace Hollingsworth</b>
<input type="radio"/> <b>Ralph W. Jaffe</b> and /y <b>Mark Greben</b>
<input type="radio"/> <b>Ashwani Jain</b> and /y <b>LaTrece Hawkins Lytes</b>
<input type="radio"/> <b>John King</b> and /y <b>Michelle Daugherty Siri</b>
<input type="radio"/> <b>Wes Moore</b> and /y <b>Aruna Miller</b>
<input type="radio"/> <b>Tom Perez</b> and /y <b>Shannon Sneed</b>
<input type="radio"/> <b>Jerome M. Segal</b> and /y <b>Justinian M. Dispenza</b>

<b>Comptroller</b> <b>Vote for 1</b> Contralor Vote por Uno <input type="radio"/> <b>Timothy J. Adams</b> <input type="radio"/> <b>Brooke Elizabeth Lierman</b>
--

<b>Attorney General</b> <b>Vote for 1</b> Procurador General Vote por Uno <input type="radio"/> <b>Anthony G. Brown</b> <input type="radio"/> <b>Katie Curran O'Malley</b>
---

<b>U.S. Senator</b> <b>Vote for 1</b> Senador de los EE.UU. Vote por Uno <input type="radio"/> <b>Michelle L. Smith</b> <input type="radio"/> <b>Chris Van Hollen</b>
--

<b>Representative in Congress</b> <b>District 4</b> <b>Vote for 1</b> Representante en el Congreso Distrito 4 Vote por Uno <input type="radio"/> <b>Tammy Allison</b> <input type="radio"/> <b>Angela M. Angel</b> <input type="radio"/> <b>James Levi Curtis, Jr.</b> <input type="radio"/> <b>Donna F. Edwards</b> <input type="radio"/> <b>Matthew F. Fogg</b> <input type="radio"/> <b>Gregory Holmes</b> <input type="radio"/> <b>Glenn F. Ivey</b> <input type="radio"/> <b>Robert K. McGhee</b> <input type="radio"/> <b>Kim A. Shelton</b>
--

<b>State Senator</b> <b>District 21</b> <b>Vote for 1</b> Senador Estatal Distrito 21 Vote por Uno <input type="radio"/> <b>Jim Rosapepe</b> Unopposed /Sin Oponente
---

<b>House of Delegates</b> <b>District 21</b> <b>Vote for up to 3</b> Cámara de Delegados Distrito 21 Vote por No Más de Tres <input type="radio"/> <b>Ben Barnes</b> Unopposed /Sin Oponente <input type="radio"/> <b>Mary A. Lehman</b> Unopposed /Sin Oponente <input type="radio"/> <b>Joseline A. Peña-Melnyk</b> Unopposed /Sin Oponente
--

<b>County Executive</b> <b>Vote for 1</b> Ejecutivo del Condado Vote por Uno <input type="radio"/> <b>Angela D. Alsobrooks</b> <input type="radio"/> <b>Leigh Bodden</b> <input type="radio"/> <b>Billy W. Bridges</b> <input type="radio"/> <b>Sherman R. Hardy</b> <input type="radio"/> <b>Moisette Tonya Sweat</b>
--

<b>County Council At Large</b> <b>Vote for up to 2</b> Miembro del Concejo Representando el Condado Vote por No Más de Dos <input type="radio"/> <b>Rudy D. Anthony</b> <input type="radio"/> <b>Sam Elira, Sr.</b> <input type="radio"/> <b>Leo Bachi Eyombo</b> <input type="radio"/> <b>Mel Franklin</b> <input type="radio"/> <b>Stanford Fraser</b> <input type="radio"/> <b>Calvin S. Hawkins, Jr.</b> <input type="radio"/> <b>Jonathan White</b>
---

<b>County Council</b> <b>District 3</b> <b>Vote for 1</b> Concejo del Condado Distrito 3 Vote por Uno <input type="radio"/> <b>Sia Finoh</b> <input type="radio"/> <b>Eric C. Olson</b> <input type="radio"/> <b>Eve T. Shuman</b>
--

<b>Judge of the Circuit Court</b> <b>Circuit 7</b> <b>Vote for 1</b> Juez de la Corte de Circuito Circuito 7 Vote por Uno <input type="radio"/> <b>Brandon M. Burrell</b> <input type="radio"/> <b>Carol Ann Coderre</b> <input type="radio"/> <b>Malik Ali Shakur</b> <input type="radio"/> <b>Andrea D. Smith</b> <input type="radio"/> <b>Rhonda A. Wood</b>
---

<b>State's Attorney</b> <b>Vote for 1</b> Fiscal del Estado Vote por Uno <input type="radio"/> <b>Aisha Braveboy</b> Unopposed /Sin Oponente
---

<b>Clerk of the Circuit Court</b> <b>Vote for 1</b> Secretario de la Corte del Circuito Vote por Uno <input type="radio"/> <b>Mahasin El Amin</b> <input type="radio"/> <b>Laverne C. Henry</b>
---

<b>Register of Wills</b> <b>Vote for 1</b> Registrador Testamentario Vote por Uno <input type="radio"/> <b>Cereta A. Lee</b> Unopposed /Sin Oponente
<b>Judge of the Orphans' Court</b> <b>Vote for up to 3</b> Juez de la Corte de Huérfanos Vote por No Más de Tres <input type="radio"/> <b>Wendy Alise Cartwright</b> Unopposed /Sin Oponente
<input type="radio"/> <b>Jason A. DeLoach</b> Unopposed /Sin Oponente
<input type="radio"/> <b>Athena Malloy Groves</b> Unopposed /Sin Oponente
<b>Sheriff</b> <b>Vote for 1</b> Alguacil Vote por Uno <input type="radio"/> <b>John D.B. Carr</b>
<input type="radio"/> <b>Elliott W. Gibson</b>
<input type="radio"/> <b>Dave Grogan</b>
<input type="radio"/> <b>Sylvester E. Jones, Sr.</b>
<input type="radio"/> <b>Loralyn Mayo</b>
<b>Democratic Central Committee At Large District 21</b> <b>Vote for 1</b> <b>No more than half of the members can be elected from the same gender.</b> Comité Central Demócrata Representando el Condado Distrito 21 Vote por Uno No más de la mitad de los miembros pueden ser elegidos del mismo sexo. <input type="radio"/> <b>Keith R. Sydnor</b> Male /Masculino
<b>Democratic Central Committee At Large District 22</b> <b>Vote for 1</b> <b>No more than half of the members can be elected from the same gender.</b> Comité Central Demócrata Representando el Condado Distrito 22 Vote por Uno No más de la mitad de los miembros pueden ser elegidos del mismo sexo. <input type="radio"/> <b>Emmett V. Jordan</b> Male /Masculino

<b>Democratic Central Committee At Large District 23</b> <b>Vote for 1</b> <b>No more than half of the members can be elected from the same gender.</b> Comité Central Demócrata Representando el Condado Distrito 23 Vote por Uno No más de la mitad de los miembros pueden ser elegidos del mismo sexo. <input type="radio"/> <b>Babatunde Alegbeleye</b> Male /Masculino
<input type="radio"/> <b>Keenon James</b> Male /Masculino
<input type="radio"/> <b>Sylvia Johnson</b> Female /Femenino
<input type="radio"/> <b>Le Shaun Quander-Mosley</b> Female /Femenino
<b>Democratic Central Committee At Large District 24</b> <b>Vote for 1</b> <b>No more than half of the members can be elected from the same gender.</b> Comité Central Demócrata Representando el Condado Distrito 24 Vote por Uno No más de la mitad de los miembros pueden ser elegidos del mismo sexo. <input type="radio"/> <b>Rudy D. Anthony</b> Male /Masculino
<input type="radio"/> <b>Derrick L. Coley</b> Male /Masculino
<b>Democratic Central Committee At Large District 25</b> <b>Vote for 1</b> <b>No more than half of the members can be elected from the same gender.</b> Comité Central Demócrata Representando el Condado Distrito 25 Vote por Uno No más de la mitad de los miembros pueden ser elegidos del mismo sexo. <input type="radio"/> <b>Kent Roberson</b> Male /Masculino
<b>Democratic Central Committee At Large District 26</b> <b>Vote for 1</b> <b>No more than half of the members can be elected from the same gender.</b> Comité Central Demócrata Representando el Condado Distrito 26 Vote por Uno No más de la mitad de los miembros pueden ser elegidos del mismo sexo. <input type="radio"/> <b>Clate D. Jackson</b> Male /Masculino
<input type="radio"/> <b>Jason Lewis</b> Male /Masculino

<b>Democratic Central Committee At Large District 27</b> <b>Vote for 1</b> <b>No more than half of the members can be elected from the same gender.</b> Comité Central Demócrata Representando el Condado Distrito 27 Vote por Uno No más de la mitad de los miembros pueden ser elegidos del mismo sexo. <input type="radio"/> <b>Darrell C. Odom, Sr.</b> Male /Masculino
<b>Democratic Central Committee At Large District 47</b> <b>Vote for 1</b> <b>No more than half of the members can be elected from the same gender.</b> Comité Central Demócrata Representando el Condado Distrito 47 Vote por Uno No más de la mitad de los miembros pueden ser elegidos del mismo sexo. <input type="radio"/> <b>Sarahita Wyatt-Paige</b> Female /Femenino
<b>Democratic Central Committee District 21</b> <b>Vote for up to 3</b> <b>No more than half of the members can be elected from the same gender.</b> Comité Central Demócrata Distrito 21 Vote por No Más de Tres No más de la mitad de los miembros pueden ser elegidos del mismo sexo. <input type="radio"/> <b>Andrew M. Fellows</b> Male /Masculino
<input type="radio"/> <b>Michelle García</b> Female /Femenino
<input type="radio"/> <b>Denise Mitchell</b> Female /Femenino

**Official Ballot**  
**Gubernatorial Primary Election**  
**July 19, 2022**  
**State of Maryland, Prince George's County**  
**Democratic Ballot**

**BS DEM 323**  
**021-018**

Papeleta Electoral Oficial  
 Elección Primaria Gubernamental  
 19 de julio del 2022  
 Estado de Maryland, Condado de Prince George's  
 Papeleta del Partido Demócrata

**Instructions**  
**Instrucciones**

**Making Selections**  
**Seleccionando**



Fill in the oval to the left of the name of your choice. You must blacken the oval completely, and do not make any marks outside of the oval. You do not have to vote in every race.

Llene el óvalo a la izquierda del nombre de su selección. Debe rellenar el óvalo completamente y no haga ninguna marca fuera del óvalo. No tiene que votar en cada contienda.



Do not cross out or erase, or your vote may not count. If you make a mistake or a stray mark, you may ask for a new ballot.

No debe tachar o borrar, o su voto no se contará. Si comete un error o hace una marca demás, pueda solicitar una nueva papeleta.

<b>Governor / Lt. Governor</b> <b>Vote for 1</b> Gobernador / Vicegobernador Vote por Uno
<input type="radio"/> <b>Rushern L. Baker, III</b> and /y <b>Nancy Navarro</b>
<input type="radio"/> <b>Jon Baron</b> and /y <b>Natalie Williams</b>
<input type="radio"/> <b>Peter Franchot</b> and /y <b>Monique Anderson-Walker</b>
<input type="radio"/> <b>Douglas F. Gansler</b> and /y <b>Candace Hollingsworth</b>
<input type="radio"/> <b>Ralph W. Jaffe</b> and /y <b>Mark Greben</b>
<input type="radio"/> <b>Ashwani Jain</b> and /y <b>LaTrece Hawkins Lytes</b>
<input type="radio"/> <b>John King</b> and /y <b>Michelle Daugherty Siri</b>
<input type="radio"/> <b>Wes Moore</b> and /y <b>Aruna Miller</b>
<input type="radio"/> <b>Tom Perez</b> and /y <b>Shannon Sneed</b>
<input type="radio"/> <b>Jerome M. Segal</b> and /y <b>Justinian M. Dispenza</b>

<b>Comptroller</b> <b>Vote for 1</b> Contralor Vote por Uno
<input type="radio"/> <b>Timothy J. Adams</b>
<input type="radio"/> <b>Brooke Elizabeth Lierman</b>

<b>Attorney General</b> <b>Vote for 1</b> Procurador General Vote por Uno
<input type="radio"/> <b>Anthony G. Brown</b>
<input type="radio"/> <b>Katie Curran O'Malley</b>

<b>U.S. Senator</b> <b>Vote for 1</b> Senador de los EE.UU. Vote por Uno
<input type="radio"/> <b>Michelle L. Smith</b>
<input type="radio"/> <b>Chris Van Hollen</b>

<b>Representative in Congress</b> <b>District 4</b> <b>Vote for 1</b> Representante en el Congreso Distrito 4 Vote por Uno
<input type="radio"/> <b>Tammy Allison</b>
<input type="radio"/> <b>Angela M. Angel</b>
<input type="radio"/> <b>James Levi Curtis, Jr.</b>
<input type="radio"/> <b>Donna F. Edwards</b>
<input type="radio"/> <b>Matthew F. Fogg</b>
<input type="radio"/> <b>Gregory Holmes</b>
<input type="radio"/> <b>Glenn F. Ivey</b>
<input type="radio"/> <b>Robert K. McGhee</b>
<input type="radio"/> <b>Kim A. Shelton</b>

<b>State Senator</b> <b>District 22</b> <b>Vote for 1</b> Senador Estatal Distrito 22 Vote por Uno
<input type="radio"/> <b>Rashad D. Lloyd</b>
<input type="radio"/> <b>Paul G. Pinsky</b>

<b>House of Delegates</b> <b>District 22</b> <b>Vote for up to 3</b> Cámara de Delegados Distrito 22 Vote por No Más de Tres
<input type="radio"/> <b>Anne Healey</b>
<input type="radio"/> <b>Chiquita Jackson</b>
<input type="radio"/> <b>Ashanti Martinez</b>
<input type="radio"/> <b>Patrick A. Paschall</b>
<input type="radio"/> <b>Alonzo T. Washington</b>
<input type="radio"/> <b>Nicole A. Williams</b>

<b>County Executive</b> <b>Vote for 1</b> Ejecutivo del Condado Vote por Uno
<input type="radio"/> <b>Angela D. Alsobrooks</b>
<input type="radio"/> <b>Leigh Bodden</b>
<input type="radio"/> <b>Billy W. Bridges</b>
<input type="radio"/> <b>Sherman R. Hardy</b>
<input type="radio"/> <b>Moisette Tonya Sweat</b>

<b>County Council At Large</b> <b>Vote for up to 2</b> Miembro del Concejo Representando el Condado Vote por No Más de Dos
<input type="radio"/> <b>Rudy D. Anthony</b>
<input type="radio"/> <b>Sam Elira, Sr.</b>
<input type="radio"/> <b>Leo Bachi Eyombo</b>
<input type="radio"/> <b>Mel Franklin</b>
<input type="radio"/> <b>Stanford Fraser</b>
<input type="radio"/> <b>Calvin S. Hawkins, Jr.</b>
<input type="radio"/> <b>Jonathan White</b>

<b>County Council</b> <b>District 4</b> <b>Vote for 1</b> Concejo del Condado Distrito 4 Vote por Uno
<input type="radio"/> <b>Michael Estève</b>
<input type="radio"/> <b>Ingrid S. Harrison</b>
<input type="radio"/> <b>Patrice Murray</b>
<input type="radio"/> <b>Trance A. Washington</b>

<b>Judge of the Circuit Court</b> <b>Circuit 7</b> <b>Vote for 1</b> Juez de la Corte de Circuito Circuito 7 Vote por Uno
<input type="radio"/> <b>Brandon M. Burrell</b>
<input type="radio"/> <b>Carol Ann Coderre</b>
<input type="radio"/> <b>Malik Ali Shakur</b>
<input type="radio"/> <b>Andrea D. Smith</b>
<input type="radio"/> <b>Rhonda A. Wood</b>

<b>State's Attorney</b> <b>Vote for 1</b> Fiscal del Estado Vote por Uno
<input type="radio"/> <b>Aisha Braveboy</b> <b>Unopposed /Sin Oponente</b>

<b>Clerk of the Circuit Court</b> <b>Vote for 1</b> Secretario de la Corte del Circuito Vote por Uno
<input type="radio"/> <b>Mahasin El Amin</b>
<input type="radio"/> <b>Laverne C. Henry</b>

<b>Register of Wills</b> <b>Vote for 1</b> Registrador Testamentario Vote por Uno <input type="radio"/> <b>Cereta A. Lee</b> Unopposed /Sin Oponente
<b>Judge of the Orphans' Court</b> <b>Vote for up to 3</b> Juez de la Corte de Huérfanos Vote por No Más de Tres <input type="radio"/> <b>Wendy Alise Cartwright</b> Unopposed /Sin Oponente
<input type="radio"/> <b>Jason A. DeLoach</b> Unopposed /Sin Oponente
<input type="radio"/> <b>Athena Malloy Groves</b> Unopposed /Sin Oponente
<b>Sheriff</b> <b>Vote for 1</b> Alguacil Vote por Uno <input type="radio"/> <b>John D.B. Carr</b>
<input type="radio"/> <b>Elliott W. Gibson</b>
<input type="radio"/> <b>Dave Grogan</b>
<input type="radio"/> <b>Sylvester E. Jones, Sr.</b>
<input type="radio"/> <b>Loralyn Mayo</b>
<b>Democratic Central Committee At Large District 21</b> <b>Vote for 1</b> <b>No more than half of the members can be elected from the same gender.</b> Comité Central Demócrata Representando el Condado Distrito 21 Vote por Uno No más de la mitad de los miembros pueden ser elegidos del mismo sexo. <input type="radio"/> <b>Keith R. Sydnor</b> Male /Masculino
<b>Democratic Central Committee At Large District 22</b> <b>Vote for 1</b> <b>No more than half of the members can be elected from the same gender.</b> Comité Central Demócrata Representando el Condado Distrito 22 Vote por Uno No más de la mitad de los miembros pueden ser elegidos del mismo sexo. <input type="radio"/> <b>Emmett V. Jordan</b> Male /Masculino

<b>Democratic Central Committee At Large District 23</b> <b>Vote for 1</b> <b>No more than half of the members can be elected from the same gender.</b> Comité Central Demócrata Representando el Condado Distrito 23 Vote por Uno No más de la mitad de los miembros pueden ser elegidos del mismo sexo. <input type="radio"/> <b>Babatunde Alegbeleye</b> Male /Masculino
<input type="radio"/> <b>Keenon James</b> Male /Masculino
<input type="radio"/> <b>Sylvia Johnson</b> Female /Femenino
<input type="radio"/> <b>Le Shaun Quander-Mosley</b> Female /Femenino
<b>Democratic Central Committee At Large District 24</b> <b>Vote for 1</b> <b>No more than half of the members can be elected from the same gender.</b> Comité Central Demócrata Representando el Condado Distrito 24 Vote por Uno No más de la mitad de los miembros pueden ser elegidos del mismo sexo. <input type="radio"/> <b>Rudy D. Anthony</b> Male /Masculino
<input type="radio"/> <b>Derrick L. Coley</b> Male /Masculino
<b>Democratic Central Committee At Large District 25</b> <b>Vote for 1</b> <b>No more than half of the members can be elected from the same gender.</b> Comité Central Demócrata Representando el Condado Distrito 25 Vote por Uno No más de la mitad de los miembros pueden ser elegidos del mismo sexo. <input type="radio"/> <b>Kent Roberson</b> Male /Masculino
<b>Democratic Central Committee At Large District 26</b> <b>Vote for 1</b> <b>No more than half of the members can be elected from the same gender.</b> Comité Central Demócrata Representando el Condado Distrito 26 Vote por Uno No más de la mitad de los miembros pueden ser elegidos del mismo sexo. <input type="radio"/> <b>Clate D. Jackson</b> Male /Masculino
<input type="radio"/> <b>Jason Lewis</b> Male /Masculino

<b>Democratic Central Committee At Large District 27</b> <b>Vote for 1</b> <b>No more than half of the members can be elected from the same gender.</b> Comité Central Demócrata Representando el Condado Distrito 27 Vote por Uno No más de la mitad de los miembros pueden ser elegidos del mismo sexo. <input type="radio"/> <b>Darrell C. Odom, Sr.</b> Male /Masculino
<b>Democratic Central Committee At Large District 47</b> <b>Vote for 1</b> <b>No more than half of the members can be elected from the same gender.</b> Comité Central Demócrata Representando el Condado Distrito 47 Vote por Uno No más de la mitad de los miembros pueden ser elegidos del mismo sexo. <input type="radio"/> <b>Sarahita Wyatt-Paige</b> Female /Femenino
<b>Democratic Central Committee District 22</b> <b>Vote for up to 3</b> <b>No more than half of the members can be elected from the same gender.</b> Comité Central Demócrata Distrito 22 Vote por No Más de Tres No más de la mitad de los miembros pueden ser elegidos del mismo sexo. <input type="radio"/> <b>Chike B. Croslin</b> Male /Masculino
<input type="radio"/> <b>Kony L. Serrano</b> Female /Femenino
<b>Nomination Vacant</b> /Nominación Vacante

**Official Ballot**  
**Gubernatorial Primary Election**  
**July 19, 2022**  
**State of Maryland, Prince George's County**  
**Democratic Ballot**

**BS DEM 324**  
**021-019**

Papeleta Electoral Oficial  
 Elección Primaria Gubernamental  
 19 de julio del 2022  
 Estado de Maryland, Condado de Prince George's  
 Papeleta del Partido Demócrata

**Instructions**  
**Instrucciones**

**Making Selections**  
**Seleccionando**



Fill in the oval to the left of the name of your choice. You must blacken the oval completely, and do not make any marks outside of the oval. You do not have to vote in every race.

Llene el óvalo a la izquierda del nombre de su selección. Debe rellenar el óvalo completamente y no haga ninguna marca fuera del óvalo. No tiene que votar en cada contienda.



Do not cross out or erase, or your vote may not count. If you make a mistake or a stray mark, you may ask for a new ballot.

No debe tachar o borrar, o su voto no se contará. Si comete un error o hace una marca demás, pueda solicitar una nueva papeleta.

<b>Governor / Lt. Governor</b> <b>Vote for 1</b> Gobernador / Vicegobernador Vote por Uno <input type="radio"/> <b>Rushern L. Baker, III</b> and /y <b>Nancy Navarro</b>
<input type="radio"/> <b>Jon Baron</b> and /y <b>Natalie Williams</b>
<input type="radio"/> <b>Peter Franchot</b> and /y <b>Monique Anderson-Walker</b>
<input type="radio"/> <b>Douglas F. Gansler</b> and /y <b>Candace Hollingsworth</b>
<input type="radio"/> <b>Ralph W. Jaffe</b> and /y <b>Mark Greben</b>
<input type="radio"/> <b>Ashwani Jain</b> and /y <b>LaTrece Hawkins Lytes</b>
<input type="radio"/> <b>John King</b> and /y <b>Michelle Daugherty Siri</b>
<input type="radio"/> <b>Wes Moore</b> and /y <b>Aruna Miller</b>
<input type="radio"/> <b>Tom Perez</b> and /y <b>Shannon Sneed</b>
<input type="radio"/> <b>Jerome M. Segal</b> and /y <b>Justinian M. Dispenza</b>

<b>Comptroller</b> <b>Vote for 1</b> Contralor Vote por Uno <input type="radio"/> <b>Timothy J. Adams</b> <input type="radio"/> <b>Brooke Elizabeth Lierman</b>
--

<b>Attorney General</b> <b>Vote for 1</b> Procurador General Vote por Uno <input type="radio"/> <b>Anthony G. Brown</b> <input type="radio"/> <b>Katie Curran O'Malley</b>
---

<b>U.S. Senator</b> <b>Vote for 1</b> Senador de los EE.UU. Vote por Uno <input type="radio"/> <b>Michelle L. Smith</b> <input type="radio"/> <b>Chris Van Hollen</b>
--

<b>Representative in Congress</b> <b>District 4</b> <b>Vote for 1</b> Representante en el Congreso Distrito 4 Vote por Uno <input type="radio"/> <b>Tammy Allison</b> <input type="radio"/> <b>Angela M. Angel</b> <input type="radio"/> <b>James Levi Curtis, Jr.</b> <input type="radio"/> <b>Donna F. Edwards</b> <input type="radio"/> <b>Matthew F. Fogg</b> <input type="radio"/> <b>Gregory Holmes</b> <input type="radio"/> <b>Glenn F. Ivey</b> <input type="radio"/> <b>Robert K. McGhee</b> <input type="radio"/> <b>Kim A. Shelton</b>
--

<b>State Senator</b> <b>District 22</b> <b>Vote for 1</b> Senador Estatal Distrito 22 Vote por Uno <input type="radio"/> <b>Rashad D. Lloyd</b> <input type="radio"/> <b>Paul G. Pinsky</b>
--

<b>House of Delegates</b> <b>District 22</b> <b>Vote for up to 3</b> Cámara de Delegados Distrito 22 Vote por No Más de Tres <input type="radio"/> <b>Anne Healey</b> <input type="radio"/> <b>Chiquita Jackson</b> <input type="radio"/> <b>Ashanti Martinez</b> <input type="radio"/> <b>Patrick A. Paschall</b> <input type="radio"/> <b>Alonzo T. Washington</b> <input type="radio"/> <b>Nicole A. Williams</b>
---

<b>County Executive</b> <b>Vote for 1</b> Ejecutivo del Condado Vote por Uno <input type="radio"/> <b>Angela D. Alsobrooks</b> <input type="radio"/> <b>Leigh Bodden</b> <input type="radio"/> <b>Billy W. Bridges</b> <input type="radio"/> <b>Sherman R. Hardy</b> <input type="radio"/> <b>Moisette Tonya Sweat</b>
--

<b>County Council At Large</b> <b>Vote for up to 2</b> Miembro del Concejo Representando el Condado Vote por No Más de Dos <input type="radio"/> <b>Rudy D. Anthony</b> <input type="radio"/> <b>Sam Elira, Sr.</b> <input type="radio"/> <b>Leo Bachi Eyombo</b> <input type="radio"/> <b>Mel Franklin</b> <input type="radio"/> <b>Stanford Fraser</b> <input type="radio"/> <b>Calvin S. Hawkins, Jr.</b> <input type="radio"/> <b>Jonathan White</b>
---

<b>County Council</b> <b>District 3</b> <b>Vote for 1</b> Concejo del Condado Distrito 3 Vote por Uno <input type="radio"/> <b>Sia Finoh</b> <input type="radio"/> <b>Eric C. Olson</b> <input type="radio"/> <b>Eve T. Shuman</b>
--

<b>Judge of the Circuit Court</b> <b>Circuit 7</b> <b>Vote for 1</b> Juez de la Corte de Circuito Circuito 7 Vote por Uno <input type="radio"/> <b>Brandon M. Burrell</b> <input type="radio"/> <b>Carol Ann Coderre</b> <input type="radio"/> <b>Malik Ali Shakur</b> <input type="radio"/> <b>Andrea D. Smith</b> <input type="radio"/> <b>Rhonda A. Wood</b>
---

<b>State's Attorney</b> <b>Vote for 1</b> Fiscal del Estado Vote por Uno <input type="radio"/> <b>Aisha Braveboy</b> Unopposed /Sin Oponente
---

<b>Clerk of the Circuit Court</b> <b>Vote for 1</b> Secretario de la Corte del Circuito Vote por Uno <input type="radio"/> <b>Mahasin El Amin</b> <input type="radio"/> <b>Laverne C. Henry</b>
---

<b>Register of Wills</b> <b>Vote for 1</b> Registrador Testamentario Vote por Uno <input type="radio"/> <b>Cereta A. Lee</b> Unopposed /Sin Oponente
<b>Judge of the Orphans' Court</b> <b>Vote for up to 3</b> Juez de la Corte de Huérfanos Vote por No Más de Tres <input type="radio"/> <b>Wendy Alise Cartwright</b> Unopposed /Sin Oponente
<input type="radio"/> <b>Jason A. DeLoach</b> Unopposed /Sin Oponente
<input type="radio"/> <b>Athena Malloy Groves</b> Unopposed /Sin Oponente
<b>Sheriff</b> <b>Vote for 1</b> Alguacil Vote por Uno <input type="radio"/> <b>John D.B. Carr</b>
<input type="radio"/> <b>Elliott W. Gibson</b>
<input type="radio"/> <b>Dave Grogan</b>
<input type="radio"/> <b>Sylvester E. Jones, Sr.</b>
<input type="radio"/> <b>Loralyn Mayo</b>
<b>Democratic Central Committee At Large District 21</b> <b>Vote for 1</b> <b>No more than half of the members can be elected from the same gender.</b> Comité Central Demócrata Representando el Condado Distrito 21 Vote por Uno No más de la mitad de los miembros pueden ser elegidos del mismo sexo. <input type="radio"/> <b>Keith R. Sydnor</b> Male /Masculino
<b>Democratic Central Committee At Large District 22</b> <b>Vote for 1</b> <b>No more than half of the members can be elected from the same gender.</b> Comité Central Demócrata Representando el Condado Distrito 22 Vote por Uno No más de la mitad de los miembros pueden ser elegidos del mismo sexo. <input type="radio"/> <b>Emmett V. Jordan</b> Male /Masculino

<b>Democratic Central Committee At Large District 23</b> <b>Vote for 1</b> <b>No more than half of the members can be elected from the same gender.</b> Comité Central Demócrata Representando el Condado Distrito 23 Vote por Uno No más de la mitad de los miembros pueden ser elegidos del mismo sexo. <input type="radio"/> <b>Babatunde Alegbeleye</b> Male /Masculino
<input type="radio"/> <b>Keenon James</b> Male /Masculino
<input type="radio"/> <b>Sylvia Johnson</b> Female /Femenino
<input type="radio"/> <b>Le Shaun Quander-Mosley</b> Female /Femenino
<b>Democratic Central Committee At Large District 24</b> <b>Vote for 1</b> <b>No more than half of the members can be elected from the same gender.</b> Comité Central Demócrata Representando el Condado Distrito 24 Vote por Uno No más de la mitad de los miembros pueden ser elegidos del mismo sexo. <input type="radio"/> <b>Rudy D. Anthony</b> Male /Masculino
<input type="radio"/> <b>Derrick L. Coley</b> Male /Masculino
<b>Democratic Central Committee At Large District 25</b> <b>Vote for 1</b> <b>No more than half of the members can be elected from the same gender.</b> Comité Central Demócrata Representando el Condado Distrito 25 Vote por Uno No más de la mitad de los miembros pueden ser elegidos del mismo sexo. <input type="radio"/> <b>Kent Roberson</b> Male /Masculino
<b>Democratic Central Committee At Large District 26</b> <b>Vote for 1</b> <b>No more than half of the members can be elected from the same gender.</b> Comité Central Demócrata Representando el Condado Distrito 26 Vote por Uno No más de la mitad de los miembros pueden ser elegidos del mismo sexo. <input type="radio"/> <b>Clate D. Jackson</b> Male /Masculino
<input type="radio"/> <b>Jason Lewis</b> Male /Masculino

<b>Democratic Central Committee At Large District 27</b> <b>Vote for 1</b> <b>No more than half of the members can be elected from the same gender.</b> Comité Central Demócrata Representando el Condado Distrito 27 Vote por Uno No más de la mitad de los miembros pueden ser elegidos del mismo sexo. <input type="radio"/> <b>Darrell C. Odom, Sr.</b> Male /Masculino
<b>Democratic Central Committee At Large District 47</b> <b>Vote for 1</b> <b>No more than half of the members can be elected from the same gender.</b> Comité Central Demócrata Representando el Condado Distrito 47 Vote por Uno No más de la mitad de los miembros pueden ser elegidos del mismo sexo. <input type="radio"/> <b>Sarahita Wyatt-Paige</b> Female /Femenino
<b>Democratic Central Committee District 22</b> <b>Vote for up to 3</b> <b>No more than half of the members can be elected from the same gender.</b> Comité Central Demócrata Distrito 22 Vote por No Más de Tres No más de la mitad de los miembros pueden ser elegidos del mismo sexo. <input type="radio"/> <b>Chike B. Croslin</b> Male /Masculino
<input type="radio"/> <b>Kony L. Serrano</b> Female /Femenino
<b>Nomination Vacant</b> /Nominación Vacante

**Official Ballot**  
**Gubernatorial Primary Election**  
**July 19, 2022**  
**State of Maryland, Prince George's County**  
**Democratic Ballot**

**BS DEM 325**  
**021-020**

Papeleta Electoral Oficial  
 Elección Primaria Gubernamental  
 19 de julio del 2022  
 Estado de Maryland, Condado de Prince George's  
 Papeleta del Partido Demócrata

**Instructions**  
**Instrucciones**

**Making Selections**  
**Seleccionando**



Fill in the oval to the left of the name of your choice. You must blacken the oval completely, and do not make any marks outside of the oval. You do not have to vote in every race.

Llene el óvalo a la izquierda del nombre de su selección. Debe rellenar el óvalo completamente y no haga ninguna marca fuera del óvalo. No tiene que votar en cada contienda.



Do not cross out or erase, or your vote may not count. If you make a mistake or a stray mark, you may ask for a new ballot.

No debe tachar o borrar, o su voto no se contará. Si comete un error o hace una marca demás, pueda solicitar una nueva papeleta.

<p><b>Governor / Lt. Governor</b>  <b>Vote for 1</b>                  Gobernador / Vicegobernador                  Vote por Uno</p> <p><input type="radio"/> <b>Rushern L. Baker, III</b>                  and /y  <b>Nancy Navarro</b></p> <p><input type="radio"/> <b>Jon Baron</b>                  and /y  <b>Natalie Williams</b></p> <p><input type="radio"/> <b>Peter Franchot</b>                  and /y  <b>Monique Anderson-Walker</b></p> <p><input type="radio"/> <b>Douglas F. Gansler</b>                  and /y  <b>Candace Hollingsworth</b></p> <p><input type="radio"/> <b>Ralph W. Jaffe</b>                  and /y  <b>Mark Greben</b></p> <p><input type="radio"/> <b>Ashwani Jain</b>                  and /y  <b>LaTrece Hawkins Lytes</b></p> <p><input type="radio"/> <b>John King</b>                  and /y  <b>Michelle Daugherty Siri</b></p> <p><input type="radio"/> <b>Wes Moore</b>                  and /y  <b>Aruna Miller</b></p> <p><input type="radio"/> <b>Tom Perez</b>                  and /y  <b>Shannon Sneed</b></p> <p><input type="radio"/> <b>Jerome M. Segal</b>                  and /y  <b>Justinian M. Dispenza</b></p>
---

<p><b>Comptroller</b>  <b>Vote for 1</b>                  Contralor                  Vote por Uno</p> <p><input type="radio"/> <b>Timothy J. Adams</b></p> <p><input type="radio"/> <b>Brooke Elizabeth Lierman</b></p>
---

<p><b>Attorney General</b>  <b>Vote for 1</b>                  Procurador General                  Vote por Uno</p> <p><input type="radio"/> <b>Anthony G. Brown</b></p> <p><input type="radio"/> <b>Katie Curran O'Malley</b></p>
--

<p><b>U.S. Senator</b>  <b>Vote for 1</b>                  Senador de los EE.UU.                  Vote por Uno</p> <p><input type="radio"/> <b>Michelle L. Smith</b></p> <p><input type="radio"/> <b>Chris Van Hollen</b></p>
---

<p><b>Representative in Congress</b>  <b>District 4</b>  <b>Vote for 1</b>                  Representante en el Congreso                  Distrito 4                  Vote por Uno</p> <p><input type="radio"/> <b>Tammy Allison</b></p> <p><input type="radio"/> <b>Angela M. Angel</b></p> <p><input type="radio"/> <b>James Levi Curtis, Jr.</b></p> <p><input type="radio"/> <b>Donna F. Edwards</b></p> <p><input type="radio"/> <b>Matthew F. Fogg</b></p> <p><input type="radio"/> <b>Gregory Holmes</b></p> <p><input type="radio"/> <b>Glenn F. Ivey</b></p> <p><input type="radio"/> <b>Robert K. McGhee</b></p> <p><input type="radio"/> <b>Kim A. Shelton</b></p>
---

<p><b>State Senator</b>  <b>District 21</b>  <b>Vote for 1</b>                  Senador Estatal                  Distrito 21                  Vote por Uno</p> <p><input type="radio"/> <b>Jim Rosapepe</b>                  Unopposed /Sin Oponente</p>
--

<p><b>House of Delegates</b>  <b>District 21</b>  <b>Vote for up to 3</b>                  Cámara de Delegados                  Distrito 21                  Vote por No Más de Tres</p> <p><input type="radio"/> <b>Ben Barnes</b>                  Unopposed /Sin Oponente</p> <p><input type="radio"/> <b>Mary A. Lehman</b>                  Unopposed /Sin Oponente</p> <p><input type="radio"/> <b>Joseline A. Peña-Melnyk</b>                  Unopposed /Sin Oponente</p>
---

<p><b>County Executive</b>  <b>Vote for 1</b>                  Ejecutivo del Condado                  Vote por Uno</p> <p><input type="radio"/> <b>Angela D. Alsobrooks</b></p> <p><input type="radio"/> <b>Leigh Bodden</b></p> <p><input type="radio"/> <b>Billy W. Bridges</b></p> <p><input type="radio"/> <b>Sherman R. Hardy</b></p> <p><input type="radio"/> <b>Moisette Tonya Sweat</b></p>
---

<p><b>County Council At Large</b>  <b>Vote for up to 2</b>                  Miembro del Concejo                  Representando el Condado                  Vote por No Más de Dos</p> <p><input type="radio"/> <b>Rudy D. Anthony</b></p> <p><input type="radio"/> <b>Sam Elira, Sr.</b></p> <p><input type="radio"/> <b>Leo Bachi Eyombo</b></p> <p><input type="radio"/> <b>Mel Franklin</b></p> <p><input type="radio"/> <b>Stanford Fraser</b></p> <p><input type="radio"/> <b>Calvin S. Hawkins, Jr.</b></p> <p><input type="radio"/> <b>Jonathan White</b></p>
--

<p><b>County Council</b>  <b>District 3</b>  <b>Vote for 1</b>                  Concejo del Condado                  Distrito 3                  Vote por Uno</p> <p><input type="radio"/> <b>Sia Finoh</b></p> <p><input type="radio"/> <b>Eric C. Olson</b></p> <p><input type="radio"/> <b>Eve T. Shuman</b></p>
---

<p><b>Judge of the Circuit Court</b>  <b>Circuit 7</b>  <b>Vote for 1</b>                  Juez de la Corte de Circuito                  Circuito 7                  Vote por Uno</p> <p><input type="radio"/> <b>Brandon M. Burrell</b></p> <p><input type="radio"/> <b>Carol Ann Coderre</b></p> <p><input type="radio"/> <b>Malik Ali Shakur</b></p> <p><input type="radio"/> <b>Andrea D. Smith</b></p> <p><input type="radio"/> <b>Rhonda A. Wood</b></p>
--

<p><b>State's Attorney</b>  <b>Vote for 1</b>                  Fiscal del Estado                  Vote por Uno</p> <p><input type="radio"/> <b>Aisha Braveboy</b>                  Unopposed /Sin Oponente</p>
--

<p><b>Clerk of the Circuit Court</b>  <b>Vote for 1</b>                  Secretario de la Corte del                  Circuito                  Vote por Uno</p> <p><input type="radio"/> <b>Mahasin El Amin</b></p> <p><input type="radio"/> <b>Laverne C. Henry</b></p>
--

<p><b>Register of Wills</b>  <b>Vote for 1</b>          Registrador Testamentario          Vote por Uno</p> <p><input type="radio"/> <b>Cereta A. Lee</b>          Unopposed /Sin Oponente</p>
<p><b>Judge of the Orphans' Court</b>  <b>Vote for up to 3</b>          Juez de la Corte de Huérfanos          Vote por No Más de Tres</p> <p><input type="radio"/> <b>Wendy Alise Cartwright</b>          Unopposed /Sin Oponente</p>
<p><input type="radio"/> <b>Jason A. DeLoach</b>          Unopposed /Sin Oponente</p>
<p><input type="radio"/> <b>Athena Malloy Groves</b>          Unopposed /Sin Oponente</p>
<p><b>Sheriff</b>  <b>Vote for 1</b>          Alguacil          Vote por Uno</p> <p><input type="radio"/> <b>John D.B. Carr</b></p> <p><input type="radio"/> <b>Elliott W. Gibson</b></p> <p><input type="radio"/> <b>Dave Grogan</b></p> <p><input type="radio"/> <b>Sylvester E. Jones, Sr.</b></p> <p><input type="radio"/> <b>Loralyn Mayo</b></p>
<p><b>Democratic Central Committee At Large District 21</b>  <b>Vote for 1</b>  <b>No more than half of the members can be elected from the same gender.</b>          Comité Central Demócrata Representando el Condado Distrito 21          Vote por Uno          No más de la mitad de los miembros pueden ser elegidos del mismo sexo.</p> <p><input type="radio"/> <b>Keith R. Sydnor</b>          Male /Masculino</p>
<p><b>Democratic Central Committee At Large District 22</b>  <b>Vote for 1</b>  <b>No more than half of the members can be elected from the same gender.</b>          Comité Central Demócrata Representando el Condado Distrito 22          Vote por Uno          No más de la mitad de los miembros pueden ser elegidos del mismo sexo.</p> <p><input type="radio"/> <b>Emmett V. Jordan</b>          Male /Masculino</p>

<p><b>Democratic Central Committee At Large District 23</b>  <b>Vote for 1</b>  <b>No more than half of the members can be elected from the same gender.</b>          Comité Central Demócrata Representando el Condado Distrito 23          Vote por Uno          No más de la mitad de los miembros pueden ser elegidos del mismo sexo.</p> <p><input type="radio"/> <b>Babatunde Alegbeleye</b>          Male /Masculino</p> <p><input type="radio"/> <b>Keenon James</b>          Male /Masculino</p> <p><input type="radio"/> <b>Sylvia Johnson</b>          Female /Femenino</p> <p><input type="radio"/> <b>Le Shaun Quander-Mosley</b>          Female /Femenino</p>
<p><b>Democratic Central Committee At Large District 24</b>  <b>Vote for 1</b>  <b>No more than half of the members can be elected from the same gender.</b>          Comité Central Demócrata Representando el Condado Distrito 24          Vote por Uno          No más de la mitad de los miembros pueden ser elegidos del mismo sexo.</p> <p><input type="radio"/> <b>Rudy D. Anthony</b>          Male /Masculino</p> <p><input type="radio"/> <b>Derrick L. Coley</b>          Male /Masculino</p>
<p><b>Democratic Central Committee At Large District 25</b>  <b>Vote for 1</b>  <b>No more than half of the members can be elected from the same gender.</b>          Comité Central Demócrata Representando el Condado Distrito 25          Vote por Uno          No más de la mitad de los miembros pueden ser elegidos del mismo sexo.</p> <p><input type="radio"/> <b>Kent Roberson</b>          Male /Masculino</p>
<p><b>Democratic Central Committee At Large District 26</b>  <b>Vote for 1</b>  <b>No more than half of the members can be elected from the same gender.</b>          Comité Central Demócrata Representando el Condado Distrito 26          Vote por Uno          No más de la mitad de los miembros pueden ser elegidos del mismo sexo.</p> <p><input type="radio"/> <b>Clate D. Jackson</b>          Male /Masculino</p> <p><input type="radio"/> <b>Jason Lewis</b>          Male /Masculino</p>

<p><b>Democratic Central Committee At Large District 27</b>  <b>Vote for 1</b>  <b>No more than half of the members can be elected from the same gender.</b>          Comité Central Demócrata Representando el Condado Distrito 27          Vote por Uno          No más de la mitad de los miembros pueden ser elegidos del mismo sexo.</p> <p><input type="radio"/> <b>Darrell C. Odom, Sr.</b>          Male /Masculino</p>
<p><b>Democratic Central Committee At Large District 47</b>  <b>Vote for 1</b>  <b>No more than half of the members can be elected from the same gender.</b>          Comité Central Demócrata Representando el Condado Distrito 47          Vote por Uno          No más de la mitad de los miembros pueden ser elegidos del mismo sexo.</p> <p><input type="radio"/> <b>Sarahita Wyatt-Paige</b>          Female /Femenino</p>
<p><b>Democratic Central Committee District 21</b>  <b>Vote for up to 3</b>  <b>No more than half of the members can be elected from the same gender.</b>          Comité Central Demócrata Distrito 21          Vote por No Más de Tres          No más de la mitad de los miembros pueden ser elegidos del mismo sexo.</p> <p><input type="radio"/> <b>Andrew M. Fellows</b>          Male /Masculino</p> <p><input type="radio"/> <b>Michelle García</b>          Female /Femenino</p> <p><input type="radio"/> <b>Denise Mitchell</b>          Female /Femenino</p>



**Official Ballot**  
**Gubernatorial Primary Election**  
**July 19, 2022**  
**State of Maryland, Prince George's County**  
**Democratic Ballot**

**BS DEM 326**  
**021-021**

Papeleta Electoral Oficial  
 Elección Primaria Gubernamental  
 19 de julio del 2022  
 Estado de Maryland, Condado de Prince George's  
 Papeleta del Partido Demócrata

**Instructions**  
**Instrucciones**

**Making Selections**  
**Seleccionando**



Fill in the oval to the left of the name of your choice. You must blacken the oval completely, and do not make any marks outside of the oval. You do not have to vote in every race.

Llene el óvalo a la izquierda del nombre de su selección. Debe rellenar el óvalo completamente y no haga ninguna marca fuera del óvalo. No tiene que votar en cada contienda.



Do not cross out or erase, or your vote may not count. If you make a mistake or a stray mark, you may ask for a new ballot.

No debe tachar o borrar, o su voto no se contará. Si comete un error o hace una marca demás, pueda solicitar una nueva papeleta.

<b>Governor / Lt. Governor</b> <b>Vote for 1</b> Gobernador / Vicegobernador Vote por Uno <input type="radio"/> <b>Rushern L. Baker, III</b> and /y <b>Nancy Navarro</b>
<input type="radio"/> <b>Jon Baron</b> and /y <b>Natalie Williams</b>
<input type="radio"/> <b>Peter Franchot</b> and /y <b>Monique Anderson-Walker</b>
<input type="radio"/> <b>Douglas F. Gansler</b> and /y <b>Candace Hollingsworth</b>
<input type="radio"/> <b>Ralph W. Jaffe</b> and /y <b>Mark Greben</b>
<input type="radio"/> <b>Ashwani Jain</b> and /y <b>LaTrece Hawkins Lytes</b>
<input type="radio"/> <b>John King</b> and /y <b>Michelle Daugherty Siri</b>
<input type="radio"/> <b>Wes Moore</b> and /y <b>Aruna Miller</b>
<input type="radio"/> <b>Tom Perez</b> and /y <b>Shannon Sneed</b>
<input type="radio"/> <b>Jerome M. Segal</b> and /y <b>Justinian M. Dispenza</b>

<b>Comptroller</b> <b>Vote for 1</b> Contralor Vote por Uno <input type="radio"/> <b>Timothy J. Adams</b> <input type="radio"/> <b>Brooke Elizabeth Lierman</b>
--

<b>Attorney General</b> <b>Vote for 1</b> Procurador General Vote por Uno <input type="radio"/> <b>Anthony G. Brown</b> <input type="radio"/> <b>Katie Curran O'Malley</b>
---

<b>U.S. Senator</b> <b>Vote for 1</b> Senador de los EE.UU. Vote por Uno <input type="radio"/> <b>Michelle L. Smith</b> <input type="radio"/> <b>Chris Van Hollen</b>
--

<b>Representative in Congress</b> <b>District 4</b> <b>Vote for 1</b> Representante en el Congreso Distrito 4 Vote por Uno <input type="radio"/> <b>Tammy Allison</b> <input type="radio"/> <b>Angela M. Angel</b> <input type="radio"/> <b>James Levi Curtis, Jr.</b> <input type="radio"/> <b>Donna F. Edwards</b> <input type="radio"/> <b>Matthew F. Fogg</b> <input type="radio"/> <b>Gregory Holmes</b> <input type="radio"/> <b>Glenn F. Ivey</b> <input type="radio"/> <b>Robert K. McGhee</b> <input type="radio"/> <b>Kim A. Shelton</b>
--

<b>State Senator</b> <b>District 21</b> <b>Vote for 1</b> Senador Estatal Distrito 21 Vote por Uno <input type="radio"/> <b>Jim Rosapepe</b> Unopposed /Sin Oponente
---

<b>House of Delegates</b> <b>District 21</b> <b>Vote for up to 3</b> Cámara de Delegados Distrito 21 Vote por No Más de Tres <input type="radio"/> <b>Ben Barnes</b> Unopposed /Sin Oponente <input type="radio"/> <b>Mary A. Lehman</b> Unopposed /Sin Oponente <input type="radio"/> <b>Joseline A. Peña-Melnyk</b> Unopposed /Sin Oponente
--

<b>County Executive</b> <b>Vote for 1</b> Ejecutivo del Condado Vote por Uno <input type="radio"/> <b>Angela D. Alsobrooks</b> <input type="radio"/> <b>Leigh Bodden</b> <input type="radio"/> <b>Billy W. Bridges</b> <input type="radio"/> <b>Sherman R. Hardy</b> <input type="radio"/> <b>Moisette Tonya Sweat</b>
--

<b>County Council At Large</b> <b>Vote for up to 2</b> Miembro del Concejo Representando el Condado Vote por No Más de Dos <input type="radio"/> <b>Rudy D. Anthony</b> <input type="radio"/> <b>Sam Elira, Sr.</b> <input type="radio"/> <b>Leo Bachi Eyombo</b> <input type="radio"/> <b>Mel Franklin</b> <input type="radio"/> <b>Stanford Fraser</b> <input type="radio"/> <b>Calvin S. Hawkins, Jr.</b> <input type="radio"/> <b>Jonathan White</b>
---

<b>County Council</b> <b>District 1</b> <b>Vote for 1</b> Concejo del Condado Distrito 1 Vote por Uno <input type="radio"/> <b>Tom Dernoga</b> Unopposed /Sin Oponente
---

<b>Judge of the Circuit Court</b> <b>Circuit 7</b> <b>Vote for 1</b> Juez de la Corte de Circuito Circuito 7 Vote por Uno <input type="radio"/> <b>Brandon M. Burrell</b> <input type="radio"/> <b>Carol Ann Coderre</b> <input type="radio"/> <b>Malik Ali Shakur</b> <input type="radio"/> <b>Andrea D. Smith</b> <input type="radio"/> <b>Rhonda A. Wood</b>
---

<b>State's Attorney</b> <b>Vote for 1</b> Fiscal del Estado Vote por Uno <input type="radio"/> <b>Aisha Braveboy</b> Unopposed /Sin Oponente
---

<b>Clerk of the Circuit Court</b> <b>Vote for 1</b> Secretario de la Corte del Circuito Vote por Uno <input type="radio"/> <b>Mahasin El Amin</b> <input type="radio"/> <b>Laverne C. Henry</b>
---

<b>Register of Wills</b> <b>Vote for 1</b> Registrador Testamentario Vote por Uno <input type="radio"/> <b>Cereta A. Lee</b> Unopposed /Sin Oponente
---

<input type="radio"/> <b>Tom Dernoga</b> Unopposed /Sin Oponente
---

<input type="radio"/> <b>Tom Dernoga</b> Unopposed /Sin Oponente
---

<input type="radio"/> <b>Tom Dernoga</b> Unopposed /Sin Oponente
---

<input type="radio"/> <b>Tom Dernoga</b> Unopposed /Sin Oponente
---

<input type="radio"/> <b>Tom Dernoga</b> Unopposed /Sin Oponente
---

<input type="radio"/> <b>Tom Dernoga</b> Unopposed /Sin Oponente
---

<input type="radio"/> <b>Tom Dernoga</b> Unopposed /Sin Oponente
---

<input type="radio"/> <b>Tom Dernoga</b> Unopposed /Sin Oponente
---

<input type="radio"/> <b>Tom Dernoga</b> Unopposed /Sin Oponente
---

<input type="radio"/> <b>Tom Dernoga</b> Unopposed /Sin Oponente
---

<input type="radio"/> <b>Tom Dernoga</b> Unopposed /Sin Oponente
---

<input type="radio"/> <b>Tom Dernoga</b> Unopposed /Sin Oponente
---

<input type="radio"/> <b>Tom Dernoga</b> Unopposed /Sin Oponente
---

<input type="radio"/> <b>Tom Dernoga</b> Unopposed /Sin Oponente
---

<input type="radio"/> <b>Tom Dernoga</b> Unopposed /Sin Oponente
---

**Judge of the Orphans' Court**  
**Vote for up to 3**  
 Juez de la Corte de Huérfanos  
 Vote por No Más de Tres

**Wendy Alise Cartwright**  
 Unopposed /Sin Oponente

**Jason A. DeLoach**  
 Unopposed /Sin Oponente

**Athena Malloy Groves**  
 Unopposed /Sin Oponente

**Sheriff**  
**Vote for 1**  
 Alguacil  
 Vote por Uno

**John D.B. Carr**

**Elliott W. Gibson**

**Dave Grogan**

**Sylvester E. Jones, Sr.**

**Loralyn Mayo**

**Democratic Central Committee At Large District 21**  
**Vote for 1**  
**No more than half of the members can be elected from the same gender.**  
 Comité Central Demócrata Representando el Condado Distrito 21  
 Vote por Uno  
 No más de la mitad de los miembros pueden ser elegidos del mismo sexo.

**Keith R. Sydnor**  
 Male /Masculino

**Democratic Central Committee At Large District 22**  
**Vote for 1**  
**No more than half of the members can be elected from the same gender.**  
 Comité Central Demócrata Representando el Condado Distrito 22  
 Vote por Uno  
 No más de la mitad de los miembros pueden ser elegidos del mismo sexo.

**Emmett V. Jordan**  
 Male /Masculino

**Democratic Central Committee At Large District 23**  
**Vote for 1**  
**No more than half of the members can be elected from the same gender.**  
 Comité Central Demócrata Representando el Condado Distrito 23  
 Vote por Uno  
 No más de la mitad de los miembros pueden ser elegidos del mismo sexo.

**Babatunde Alegbeleye**  
 Male /Masculino

**Keenon James**  
 Male /Masculino

**Sylvia Johnson**  
 Female /Femenino

**Le Shaun Quander-Mosley**  
 Female /Femenino

**Democratic Central Committee At Large District 24**  
**Vote for 1**  
**No more than half of the members can be elected from the same gender.**  
 Comité Central Demócrata Representando el Condado Distrito 24  
 Vote por Uno  
 No más de la mitad de los miembros pueden ser elegidos del mismo sexo.

**Rudy D. Anthony**  
 Male /Masculino

**Derrick L. Coley**  
 Male /Masculino

**Democratic Central Committee At Large District 25**  
**Vote for 1**  
**No more than half of the members can be elected from the same gender.**  
 Comité Central Demócrata Representando el Condado Distrito 25  
 Vote por Uno  
 No más de la mitad de los miembros pueden ser elegidos del mismo sexo.

**Kent Roberson**  
 Male /Masculino

**Democratic Central Committee At Large District 26**  
**Vote for 1**  
**No more than half of the members can be elected from the same gender.**  
 Comité Central Demócrata Representando el Condado Distrito 26  
 Vote por Uno  
 No más de la mitad de los miembros pueden ser elegidos del mismo sexo.

**Clate D. Jackson**  
 Male /Masculino

**Jason Lewis**  
 Male /Masculino

**Democratic Central Committee At Large District 27**  
**Vote for 1**  
**No more than half of the members can be elected from the same gender.**  
 Comité Central Demócrata Representando el Condado Distrito 27  
 Vote por Uno  
 No más de la mitad de los miembros pueden ser elegidos del mismo sexo.

**Darrell C. Odom, Sr.**  
 Male /Masculino

**Democratic Central Committee At Large District 47**  
**Vote for 1**  
**No more than half of the members can be elected from the same gender.**  
 Comité Central Demócrata Representando el Condado Distrito 47  
 Vote por Uno  
 No más de la mitad de los miembros pueden ser elegidos del mismo sexo.

**Sarahita Wyatt-Paige**  
 Female /Femenino

**Democratic Central Committee District 21**  
**Vote for up to 3**  
**No more than half of the members can be elected from the same gender.**  
 Comité Central Demócrata Distrito 21  
 Vote por No Más de Tres  
 No más de la mitad de los miembros pueden ser elegidos del mismo sexo.

**Andrew M. Fellows**  
 Male /Masculino

**Michelle García**  
 Female /Femenino

**Denise Mitchell**  
 Female /Femenino

**Official Ballot**  
**Gubernatorial Primary Election**  
**July 19, 2022**  
**State of Maryland, Prince George's County**  
**Democratic Ballot**

**BS DEM 327**  
**021-022**

Papeleta Electoral Oficial  
 Elección Primaria Gubernamental  
 19 de julio del 2022  
 Estado de Maryland, Condado de Prince George's  
 Papeleta del Partido Demócrata

**Instructions**  
**Instrucciones**

**Making Selections**  
**Seleccionando**



Fill in the oval to the left of the name of your choice. You must blacken the oval completely, and do not make any marks outside of the oval. You do not have to vote in every race.

Llene el óvalo a la izquierda del nombre de su selección. Debe rellenar el óvalo completamente y no haga ninguna marca fuera del óvalo. No tiene que votar en cada contienda.



Do not cross out or erase, or your vote may not count. If you make a mistake or a stray mark, you may ask for a new ballot.

No debe tachar o borrar, o su voto no se contará. Si comete un error o hace una marca demás, pueda solicitar una nueva papeleta.

<b>Governor / Lt. Governor</b> <b>Vote for 1</b> Gobernador / Vicegobernador Vote por Uno	<input type="radio"/> <b>Rushern L. Baker, III</b> and /y <b>Nancy Navarro</b>
	<input type="radio"/> <b>Jon Baron</b> and /y <b>Natalie Williams</b>
	<input type="radio"/> <b>Peter Franchot</b> and /y <b>Monique Anderson-Walker</b>
	<input type="radio"/> <b>Douglas F. Gansler</b> and /y <b>Candace Hollingsworth</b>
	<input type="radio"/> <b>Ralph W. Jaffe</b> and /y <b>Mark Greben</b>
	<input type="radio"/> <b>Ashwani Jain</b> and /y <b>La'Trece Hawkins Lytes</b>
	<input type="radio"/> <b>John King</b> and /y <b>Michelle Daugherty Siri</b>
	<input type="radio"/> <b>Wes Moore</b> and /y <b>Aruna Miller</b>
	<input type="radio"/> <b>Tom Perez</b> and /y <b>Shannon Sneed</b>
	<input type="radio"/> <b>Jerome M. Segal</b> and /y <b>Justinian M. Dispenza</b>

<b>Comptroller</b> <b>Vote for 1</b> Contralor Vote por Uno	<input type="radio"/> <b>Timothy J. Adams</b>
	<input type="radio"/> <b>Brooke Elizabeth Lierman</b>
<b>Attorney General</b> <b>Vote for 1</b> Procurador General Vote por Uno	<input type="radio"/> <b>Anthony G. Brown</b>
	<input type="radio"/> <b>Katie Curran O'Malley</b>
<b>U.S. Senator</b> <b>Vote for 1</b> Senador de los EE.UU. Vote por Uno	<input type="radio"/> <b>Michelle L. Smith</b>
	<input type="radio"/> <b>Chris Van Hollen</b>
<b>Representative in Congress</b> <b>District 8</b> <b>Vote for 1</b> Representante en el Congreso Distrito 8 Vote por Uno	<input type="radio"/> <b>Andalib Odulate</b>
	<input type="radio"/> <b>Jamie Raskin</b>
<b>State Senator</b> <b>District 47</b> <b>Vote for 1</b> Senador Estatal Distrito 47 Vote por Uno	<input type="radio"/> <b>Malcolm Augustine</b>
	<input type="radio"/> <b>Rocio Treminio-Lopez</b>
<b>House of Delegates</b> <b>District 47B</b> <b>Vote for 1</b> Cámara de Delegados Distrito 47B Vote por Uno	<input type="radio"/> <b>Marlin Jenkins</b>
	<input type="radio"/> <b>Jorge Sactic</b>
	<input type="radio"/> <b>Deni Taveras</b>
<b>County Executive</b> <b>Vote for 1</b> Ejecutivo del Condado Vote por Uno	<input type="radio"/> <b>Angela D. Alsobrooks</b>
	<input type="radio"/> <b>Leigh Bodden</b>
	<input type="radio"/> <b>Billy W. Bridges</b>
	<input type="radio"/> <b>Sherman R. Hardy</b>
	<input type="radio"/> <b>Moisette Tonya Sweat</b>

<b>County Council At Large</b> <b>Vote for up to 2</b> Miembro del Concejo Representando el Condado Vote por No Más de Dos	<input type="radio"/> <b>Rudy D. Anthony</b>
	<input type="radio"/> <b>Sam Elira, Sr.</b>
	<input type="radio"/> <b>Leo Bachi Eyombo</b>
	<input type="radio"/> <b>Mel Franklin</b>
	<input type="radio"/> <b>Stanford Fraser</b>
	<input type="radio"/> <b>Calvin S. Hawkins, Jr.</b>
	<input type="radio"/> <b>Jonathan White</b>
<b>County Council</b> <b>District 1</b> <b>Vote for 1</b> Concejo del Condado Distrito 1 Vote por Uno	<input type="radio"/> <b>Tom Dernoga</b> <b>Unopposed /Sin Oponente</b>
<b>Judge of the Circuit Court</b> <b>Circuit 7</b> <b>Vote for 1</b> Juez de la Corte de Circuito Circuito 7 Vote por Uno	<input type="radio"/> <b>Brandon M. Burrell</b>
	<input type="radio"/> <b>Carol Ann Coderre</b>
	<input type="radio"/> <b>Malik Ali Shakur</b>
	<input type="radio"/> <b>Andrea D. Smith</b>
	<input type="radio"/> <b>Rhonda A. Wood</b>
<b>State's Attorney</b> <b>Vote for 1</b> Fiscal del Estado Vote por Uno	<input type="radio"/> <b>Aisha Braveboy</b> <b>Unopposed /Sin Oponente</b>
<b>Clerk of the Circuit Court</b> <b>Vote for 1</b> Secretario de la Corte del Circuito Vote por Uno	<input type="radio"/> <b>Mahasin El Amin</b>
	<input type="radio"/> <b>Laverne C. Henry</b>
<b>Register of Wills</b> <b>Vote for 1</b> Registrador Testamentario Vote por Uno	<input type="radio"/> <b>Cereta A. Lee</b> <b>Unopposed /Sin Oponente</b>

**Judge of the Orphans' Court**  
**Vote for up to 3**  
 Juez de la Corte de Huérfanos  
 Vote por No Más de Tres

**Wendy Alise Cartwright**  
 Unopposed /Sin Oponente

**Jason A. DeLoach**  
 Unopposed /Sin Oponente

**Athena Malloy Groves**  
 Unopposed /Sin Oponente

**Sheriff**  
**Vote for 1**  
 Alguacil  
 Vote por Uno

**John D.B. Carr**

**Elliott W. Gibson**

**Dave Grogan**

**Sylvester E. Jones, Sr.**

**Loralyn Mayo**

**Democratic Central Committee At Large District 21**  
**Vote for 1**  
**No more than half of the members can be elected from the same gender.**  
 Comité Central Demócrata Representando el Condado Distrito 21  
 Vote por Uno  
 No más de la mitad de los miembros pueden ser elegidos del mismo sexo.

**Keith R. Sydnor**  
 Male /Masculino

**Democratic Central Committee At Large District 22**  
**Vote for 1**  
**No more than half of the members can be elected from the same gender.**  
 Comité Central Demócrata Representando el Condado Distrito 22  
 Vote por Uno  
 No más de la mitad de los miembros pueden ser elegidos del mismo sexo.

**Emmett V. Jordan**  
 Male /Masculino

**Democratic Central Committee At Large District 23**  
**Vote for 1**  
**No more than half of the members can be elected from the same gender.**  
 Comité Central Demócrata Representando el Condado Distrito 23  
 Vote por Uno  
 No más de la mitad de los miembros pueden ser elegidos del mismo sexo.

**Babatunde Alegbeleye**  
 Male /Masculino

**Keenon James**  
 Male /Masculino

**Sylvia Johnson**  
 Female /Femenino

**Le Shaun Quander-Mosley**  
 Female /Femenino

**Democratic Central Committee At Large District 24**  
**Vote for 1**  
**No more than half of the members can be elected from the same gender.**  
 Comité Central Demócrata Representando el Condado Distrito 24  
 Vote por Uno  
 No más de la mitad de los miembros pueden ser elegidos del mismo sexo.

**Rudy D. Anthony**  
 Male /Masculino

**Derrick L. Coley**  
 Male /Masculino

**Democratic Central Committee At Large District 25**  
**Vote for 1**  
**No more than half of the members can be elected from the same gender.**  
 Comité Central Demócrata Representando el Condado Distrito 25  
 Vote por Uno  
 No más de la mitad de los miembros pueden ser elegidos del mismo sexo.

**Kent Roberson**  
 Male /Masculino

**Democratic Central Committee At Large District 26**  
**Vote for 1**  
**No more than half of the members can be elected from the same gender.**  
 Comité Central Demócrata Representando el Condado Distrito 26  
 Vote por Uno  
 No más de la mitad de los miembros pueden ser elegidos del mismo sexo.

**Clate D. Jackson**  
 Male /Masculino

**Jason Lewis**  
 Male /Masculino

**Democratic Central Committee At Large District 27**  
**Vote for 1**  
**No more than half of the members can be elected from the same gender.**  
 Comité Central Demócrata Representando el Condado Distrito 27  
 Vote por Uno  
 No más de la mitad de los miembros pueden ser elegidos del mismo sexo.

**Darrell C. Odom, Sr.**  
 Male /Masculino

**Democratic Central Committee At Large District 47**  
**Vote for 1**  
**No more than half of the members can be elected from the same gender.**  
 Comité Central Demócrata Representando el Condado Distrito 47  
 Vote por Uno  
 No más de la mitad de los miembros pueden ser elegidos del mismo sexo.

**Sarahita Wyatt-Paige**  
 Female /Femenino

**Democratic Central Committee District 47**  
**Vote for up to 3**  
**No more than half of the members can be elected from the same gender.**  
 Comité Central Demócrata Distrito 47  
 Vote por No Más de Tres  
 No más de la mitad de los miembros pueden ser elegidos del mismo sexo.

**Marlin Jenkins**  
 Male /Masculino

**Julio D. Murillo**  
 Male /Masculino

**Yolanda R. Quintanilla**  
 Female /Femenino

**Micah L. Watson**  
 Male /Masculino

**Charles Wiley**  
 Male /Masculino

**Official Ballot  
Gubernatorial Primary Election  
July 19, 2022  
State of Maryland, Prince George's County  
Non-Partisan Ballot**

**BS NON 1  
006-019**

Papeleta Electoral Oficial  
Elección Primaria Gubernamental  
19 de julio del 2022  
Estado de Maryland, Condado de Prince George's  
Papeleta del Sin Partido

**Instructions  
Instrucciones**

**Making Selections  
Seleccionando**



**Fill in the oval to the left of the name of your choice. You must blacken the oval completely, and do not make any marks outside of the oval. You do not have to vote in every race.**

Llene el óvalo a la izquierda del nombre de su selección. Debe rellenar el óvalo completamente y no haga ninguna marca fuera del óvalo. No tiene que votar en cada contienda.



**Do not cross out or erase, or your vote may not count. If you make a mistake or a stray mark, you may ask for a new ballot.**

No debe tachar o borrar, o su voto no se contará. Si comete un error o hace una marca demás, pueda solicitar una nueva papeleta.

**Board of Education  
District 6  
Vote for 1  
Non-Partisan Contest  
Candidates in this contest  
may or may not be affiliated  
with any political party**

Junta de Educación  
Distrito 6

Vote por Uno

Contienda no partidista

Los candidatos en esta contienda pueden estar o no estar afiliados a ningún partido político

- Pat Fletcher**
- Brannndon D. Jackson**
- Dannine Johnson**
- Ashley Kearney**
- Sean Michael Wilson**

**End of Ballot  
Fin del voto**





**Official Ballot  
Gubernatorial Primary Election  
July 19, 2022  
State of Maryland, Prince George's County  
Non-Partisan Ballot**

**BS NON 2  
006-020**

Papeleta Electoral Oficial  
Elección Primaria Gubernamental  
19 de julio del 2022  
Estado de Maryland, Condado de Prince George's  
Papeleta del Sin Partido

**Instructions  
Instrucciones**

**Making Selections  
Seleccionando**



**Fill in the oval to the left of the name of your choice. You must blacken the oval completely, and do not make any marks outside of the oval. You do not have to vote in every race.**

Llene el óvalo a la izquierda del nombre de su selección. Debe rellenar el óvalo completamente y no haga ninguna marca fuera del óvalo. No tiene que votar en cada contienda.



**Do not cross out or erase, or your vote may not count. If you make a mistake or a stray mark, you may ask for a new ballot.**

No debe tachar o borrar, o su voto no se contará. Si comete un error o hace una marca demás, pueda solicitar una nueva papeleta.

**Board of Education  
District 6  
Vote for 1  
Non-Partisan Contest  
Candidates in this contest  
may or may not be affiliated  
with any political party**

Junta de Educación  
Distrito 6

Vote por Uno  
Contienda no partidista  
Los candidatos en esta  
contienda pueden estar o no  
estar afiliados a ningún partido  
político

- Pat Fletcher**
- Brannndon D. Jackson**
- Dannine Johnson**
- Ashley Kearney**
- Sean Michael Wilson**

**End of Ballot  
Fin del voto**







**Official Ballot  
Gubernatorial Primary Election  
July 19, 2022  
State of Maryland, Prince George's County  
Non-Partisan Ballot**

**BS NON 3  
007-012**

Papeleta Electoral Oficial  
Elección Primaria Gubernamental  
19 de julio del 2022  
Estado de Maryland, Condado de Prince George's  
Papeleta del Sin Partido

**Instructions  
Instrucciones**

**Making Selections  
Seleccionando**



**Fill in the oval to the left of the name of your choice. You must blacken the oval completely, and do not make any marks outside of the oval. You do not have to vote in every race.**

Llene el óvalo a la izquierda del nombre de su selección. Debe rellenar el óvalo completamente y no haga ninguna marca fuera del óvalo. No tiene que votar en cada contienda.



**Do not cross out or erase, or your vote may not count. If you make a mistake or a stray mark, you may ask for a new ballot.**

No debe tachar o borrar, o su voto no se contará. Si comete un error o hace una marca demás, pueda solicitar una nueva papeleta.

**Board of Education  
District 6  
Vote for 1  
Non-Partisan Contest  
Candidates in this contest  
may or may not be affiliated  
with any political party**

Junta de Educación  
Distrito 6

Vote por Uno

Contienda no partidista

Los candidatos en esta contienda pueden estar o no estar afiliados a ningún partido político

- Pat Fletcher**
- Brannndon D. Jackson**
- Dannine Johnson**
- Ashley Kearney**
- Sean Michael Wilson**

**End of Ballot  
Fin del voto**





**Official Ballot  
Gubernatorial Primary Election  
July 19, 2022  
State of Maryland, Prince George's County  
Non-Partisan Ballot**

**BS NON 4  
013-001**

Papeleta Electoral Oficial  
Elección Primaria Gubernamental  
19 de julio del 2022  
Estado de Maryland, Condado de Prince George's  
Papeleta del Sin Partido

**Instructions  
Instrucciones**

**Making Selections  
Seleccionando**



**Fill in the oval to the left of the name of your choice. You must blacken the oval completely, and do not make any marks outside of the oval. You do not have to vote in every race.**

Llene el óvalo a la izquierda del nombre de su selección. Debe rellenar el óvalo completamente y no haga ninguna marca fuera del óvalo. No tiene que votar en cada contienda.



**Do not cross out or erase, or your vote may not count. If you make a mistake or a stray mark, you may ask for a new ballot.**

No debe tachar o borrar, o su voto no se contará. Si comete un error o hace una marca demás, pueda solicitar una nueva papeleta.

**Board of Education  
District 6  
Vote for 1  
Non-Partisan Contest  
Candidates in this contest  
may or may not be affiliated  
with any political party**

Junta de Educación  
Distrito 6

Vote por Uno

Contienda no partidista

Los candidatos en esta contienda pueden estar o no estar afiliados a ningún partido político

- Pat Fletcher**
- Brannndon D. Jackson**
- Dannine Johnson**
- Ashley Kearney**
- Sean Michael Wilson**

**End of Ballot  
Fin del voto**





**Official Ballot  
Gubernatorial Primary Election  
July 19, 2022  
State of Maryland, Prince George's County  
Non-Partisan Ballot**

**BS NON 5  
013-004**

Papeleta Electoral Oficial  
Elección Primaria Gubernamental  
19 de julio del 2022  
Estado de Maryland, Condado de Prince George's  
Papeleta del Sin Partido

**Instructions  
Instrucciones**

**Making Selections  
Seleccionando**



**Fill in the oval to the left of the name of your choice. You must blacken the oval completely, and do not make any marks outside of the oval. You do not have to vote in every race.**

Llene el óvalo a la izquierda del nombre de su selección. Debe rellenar el óvalo completamente y no haga ninguna marca fuera del óvalo. No tiene que votar en cada contienda.



**Do not cross out or erase, or your vote may not count. If you make a mistake or a stray mark, you may ask for a new ballot.**

No debe tachar o borrar, o su voto no se contará. Si comete un error o hace una marca demás, pueda solicitar una nueva papeleta.

**Board of Education  
District 6  
Vote for 1  
Non-Partisan Contest  
Candidates in this contest  
may or may not be affiliated  
with any political party**

Junta de Educación  
Distrito 6

Vote por Uno

Contienda no partidista

Los candidatos en esta contienda pueden estar o no estar afiliados a ningún partido político

- Pat Fletcher**
- Brannndon D. Jackson**
- Dannine Johnson**
- Ashley Kearney**
- Sean Michael Wilson**

**End of Ballot  
Fin del voto**





**Official Ballot  
Gubernatorial Primary Election  
July 19, 2022  
State of Maryland, Prince George's County  
Non-Partisan Ballot**

**BS NON 6  
013-005**

Papeleta Electoral Oficial  
Elección Primaria Gubernamental  
19 de julio del 2022  
Estado de Maryland, Condado de Prince George's  
Papeleta del Sin Partido

**Instructions  
Instrucciones**

**Making Selections  
Seleccionando**

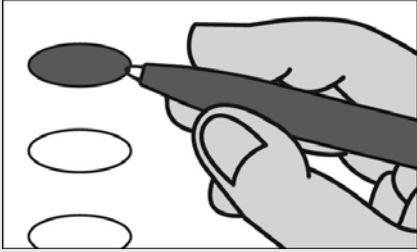

**Fill in the oval to the left of the name of your choice. You must blacken the oval completely, and do not make any marks outside of the oval. You do not have to vote in every race.**

Llene el óvalo a la izquierda del nombre de su selección. Debe rellenar el óvalo completamente y no haga ninguna marca fuera del óvalo. No tiene que votar en cada contienda.



**Do not cross out or erase, or your vote may not count. If you make a mistake or a stray mark, you may ask for a new ballot.**

No debe tachar o borrar, o su voto no se contará. Si comete un error o hace una marca demás, pueda solicitar una nueva papeleta.

**Board of Education  
District 6  
Vote for 1  
Non-Partisan Contest  
Candidates in this contest  
may or may not be affiliated  
with any political party**

Junta de Educación  
Distrito 6

Vote por Uno  
Contienda no partidista  
Los candidatos en esta  
contienda pueden estar o no  
estar afiliados a ningún partido  
político

- Pat Fletcher**
- Brannndon D. Jackson**
- Dannine Johnson**
- Ashley Kearney**
- Sean Michael Wilson**

**End of Ballot  
Fin del voto**







**Official Ballot**  
**Gubernatorial Primary Election**  
**July 19, 2022**  
**State of Maryland, Prince George's County**  
**Non-Partisan Ballot**

**BS NON 7**  
**013-006**

Papeleta Electoral Oficial  
Elección Primaria Gubernamental  
19 de julio del 2022  
Estado de Maryland, Condado de Prince George's  
Papeleta del Sin Partido

**Instructions**  
**Instrucciones**

**Making Selections**  
**Seleccionando**



**Fill in the oval to the left of the name of your choice. You must blacken the oval completely, and do not make any marks outside of the oval. You do not have to vote in every race.**

Llene el óvalo a la izquierda del nombre de su selección. Debe rellenar el óvalo completamente y no haga ninguna marca fuera del óvalo. No tiene que votar en cada contienda.



**Do not cross out or erase, or your vote may not count. If you make a mistake or a stray mark, you may ask for a new ballot.**

No debe tachar o borrar, o su voto no se contará. Si comete un error o hace una marca demás, pueda solicitar una nueva papeleta.

**Board of Education**  
**District 6**  
**Vote for 1**  
**Non-Partisan Contest**  
**Candidates in this contest may or may not be affiliated with any political party**

Junta de Educación  
Distrito 6  
Vote por Uno  
Contienda no partidista  
Los candidatos en esta contienda pueden estar o no estar afiliados a ningún partido político

- Pat Fletcher**
- Brannndon D. Jackson**
- Dannine Johnson**
- Ashley Kearney**
- Sean Michael Wilson**

**End of Ballot**  
**Fin del voto**





**Official Ballot**  
**Gubernatorial Primary Election**  
**July 19, 2022**  
**State of Maryland, Prince George's County**  
**Non-Partisan Ballot**

**BS NON 8**  
**013-007**

Papeleta Electoral Oficial  
Elección Primaria Gubernamental  
19 de julio del 2022  
Estado de Maryland, Condado de Prince George's  
Papeleta del Sin Partido

**Instructions**  
**Instrucciones**

**Making Selections**  
**Seleccionando**



**Fill in the oval to the left of the name of your choice. You must blacken the oval completely, and do not make any marks outside of the oval. You do not have to vote in every race.**

Llene el óvalo a la izquierda del nombre de su selección. Debe rellenar el óvalo completamente y no haga ninguna marca fuera del óvalo. No tiene que votar en cada contienda.



**Do not cross out or erase, or your vote may not count. If you make a mistake or a stray mark, you may ask for a new ballot.**

No debe tachar o borrar, o su voto no se contará. Si comete un error o hace una marca demás, pueda solicitar una nueva papeleta.

**Board of Education**  
**District 6**  
**Vote for 1**  
**Non-Partisan Contest**  
**Candidates in this contest may or may not be affiliated with any political party**

Junta de Educación  
Distrito 6

Vote por Uno

Contienda no partidista

Los candidatos en esta contienda pueden estar o no estar afiliados a ningún partido político

- Pat Fletcher**
- Brannndon D. Jackson**
- Dannine Johnson**
- Ashley Kearney**
- Sean Michael Wilson**

**End of Ballot**  
Fin del voto





**Official Ballot**  
**Gubernatorial Primary Election**  
**July 19, 2022**  
**State of Maryland, Prince George's County**  
**Non-Partisan Ballot**

**BS NON 9**  
**013-009**

Papeleta Electoral Oficial  
Elección Primaria Gubernamental  
19 de julio del 2022  
Estado de Maryland, Condado de Prince George's  
Papeleta del Sin Partido

**Instructions**  
**Instrucciones**

**Making Selections**  
**Seleccionando**



**Fill in the oval to the left of the name of your choice. You must blacken the oval completely, and do not make any marks outside of the oval. You do not have to vote in every race.**

Llene el óvalo a la izquierda del nombre de su selección. Debe rellenar el óvalo completamente y no haga ninguna marca fuera del óvalo. No tiene que votar en cada contienda.



**Do not cross out or erase, or your vote may not count. If you make a mistake or a stray mark, you may ask for a new ballot.**

No debe tachar o borrar, o su voto no se contará. Si comete un error o hace una marca demás, pueda solicitar una nueva papeleta.

**Board of Education**  
**District 6**  
**Vote for 1**  
**Non-Partisan Contest**  
**Candidates in this contest may or may not be affiliated with any political party**

Junta de Educación  
Distrito 6  
Vote por Uno  
Contienda no partidista  
Los candidatos en esta contienda pueden estar o no estar afiliados a ningún partido político

- Pat Fletcher**
- Brannndon D. Jackson**
- Dannine Johnson**
- Ashley Kearney**
- Sean Michael Wilson**

**End of Ballot**  
**Fin del voto**





**Official Ballot  
Gubernatorial Primary Election  
July 19, 2022  
State of Maryland, Prince George's County  
Non-Partisan Ballot**

**BS NON 10  
013-010**

Papeleta Electoral Oficial  
Elección Primaria Gubernamental  
19 de julio del 2022  
Estado de Maryland, Condado de Prince George's  
Papeleta del Sin Partido

**Instructions  
Instrucciones**

**Making Selections  
Seleccionando**

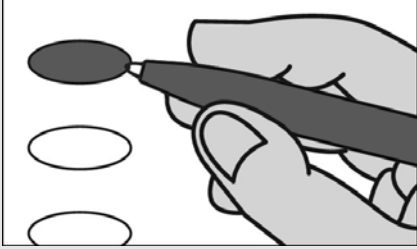

**Fill in the oval to the left of the name of your choice. You must blacken the oval completely, and do not make any marks outside of the oval. You do not have to vote in every race.**

Llene el óvalo a la izquierda del nombre de su selección. Debe rellenar el óvalo completamente y no haga ninguna marca fuera del óvalo. No tiene que votar en cada contienda.



**Do not cross out or erase, or your vote may not count. If you make a mistake or a stray mark, you may ask for a new ballot.**

No debe tachar o borrar, o su voto no se contará. Si comete un error o hace una marca demás, pueda solicitar una nueva papeleta.

**Board of Education  
District 6  
Vote for 1  
Non-Partisan Contest  
Candidates in this contest  
may or may not be affiliated  
with any political party**

Junta de Educación  
Distrito 6

Vote por Uno  
Contienda no partidista  
Los candidatos en esta  
contienda pueden estar o no  
estar afiliados a ningún partido  
político

- Pat Fletcher**
- Brannndon D. Jackson**
- Dannine Johnson**
- Ashley Kearney**
- Sean Michael Wilson**

**End of Ballot  
Fin del voto**







**Official Ballot**  
**Gubernatorial Primary Election**  
**July 19, 2022**  
**State of Maryland, Prince George's County**  
**Non-Partisan Ballot**

**BS NON 11**  
**013-011**

Papeleta Electoral Oficial  
Elección Primaria Gubernamental  
19 de julio del 2022  
Estado de Maryland, Condado de Prince George's  
Papeleta del Sin Partido

**Instructions**  
**Instrucciones**

**Making Selections**  
**Seleccionando**

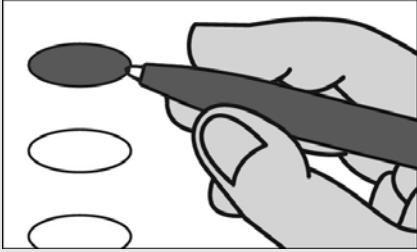

**Fill in the oval to the left of the name of your choice. You must blacken the oval completely, and do not make any marks outside of the oval. You do not have to vote in every race.**

Llene el óvalo a la izquierda del nombre de su selección. Debe rellenar el óvalo completamente y no haga ninguna marca fuera del óvalo. No tiene que votar en cada contienda.



**Do not cross out or erase, or your vote may not count. If you make a mistake or a stray mark, you may ask for a new ballot.**

No debe tachar o borrar, o su voto no se contará. Si comete un error o hace una marca demás, pueda solicitar una nueva papeleta.

**Board of Education**  
**District 6**  
**Vote for 1**  
**Non-Partisan Contest**  
**Candidates in this contest may or may not be affiliated with any political party**

Junta de Educación  
Distrito 6  
Vote por Uno  
Contienda no partidista  
Los candidatos en esta contienda pueden estar o no estar afiliados a ningún partido político

- Pat Fletcher**
- Brannndon D. Jackson**
- Dannine Johnson**
- Ashley Kearney**
- Sean Michael Wilson**

**End of Ballot**  
**Fin del voto**





**Official Ballot  
Gubernatorial Primary Election  
July 19, 2022  
State of Maryland, Prince George's County  
Non-Partisan Ballot**

**BS NON 12  
013-012**

Papeleta Electoral Oficial  
Elección Primaria Gubernamental  
19 de julio del 2022  
Estado de Maryland, Condado de Prince George's  
Papeleta del Sin Partido

**Instructions  
Instrucciones**

**Making Selections  
Seleccionando**



**Fill in the oval to the left of the name of your choice. You must blacken the oval completely, and do not make any marks outside of the oval. You do not have to vote in every race.**

Llene el óvalo a la izquierda del nombre de su selección. Debe rellenar el óvalo completamente y no haga ninguna marca fuera del óvalo. No tiene que votar en cada contienda.



**Do not cross out or erase, or your vote may not count. If you make a mistake or a stray mark, you may ask for a new ballot.**

No debe tachar o borrar, o su voto no se contará. Si comete un error o hace una marca demás, pueda solicitar una nueva papeleta.

**Board of Education  
District 6  
Vote for 1  
Non-Partisan Contest  
Candidates in this contest  
may or may not be affiliated  
with any political party**

Junta de Educación  
Distrito 6

Vote por Uno

Contienda no partidista

Los candidatos en esta contienda pueden estar o no estar afiliados a ningún partido político

- Pat Fletcher**
- Brannndon D. Jackson**
- Dannine Johnson**
- Ashley Kearney**
- Sean Michael Wilson**

**End of Ballot  
Fin del voto**





**Official Ballot**  
**Gubernatorial Primary Election**  
**July 19, 2022**  
**State of Maryland, Prince George's County**  
**Non-Partisan Ballot**

**BS NON 13**  
**013-013**

Papeleta Electoral Oficial  
Elección Primaria Gubernamental  
19 de julio del 2022  
Estado de Maryland, Condado de Prince George's  
Papeleta del Sin Partido

**Instructions**  
**Instrucciones**

**Making Selections**  
**Seleccionando**



**Fill in the oval to the left of the name of your choice. You must blacken the oval completely, and do not make any marks outside of the oval. You do not have to vote in every race.**

Llene el óvalo a la izquierda del nombre de su selección. Debe rellenar el óvalo completamente y no haga ninguna marca fuera del óvalo. No tiene que votar en cada contienda.



**Do not cross out or erase, or your vote may not count. If you make a mistake or a stray mark, you may ask for a new ballot.**

No debe tachar o borrar, o su voto no se contará. Si comete un error o hace una marca demás, pueda solicitar una nueva papeleta.

**Board of Education**  
**District 6**  
**Vote for 1**  
**Non-Partisan Contest**  
**Candidates in this contest may or may not be affiliated with any political party**

Junta de Educación  
Distrito 6  
Vote por Uno  
Contienda no partidista  
Los candidatos en esta contienda pueden estar o no estar afiliados a ningún partido político

- Pat Fletcher**
- Brannndon D. Jackson**
- Dannine Johnson**
- Ashley Kearney**
- Sean Michael Wilson**

**End of Ballot**  
**Fin del voto**





**Official Ballot**  
**Gubernatorial Primary Election**  
**July 19, 2022**  
**State of Maryland, Prince George's County**  
**Non-Partisan Ballot**

**BS NON 14**  
**013-015**

Papeleta Electoral Oficial  
Elección Primaria Gubernamental  
19 de julio del 2022  
Estado de Maryland, Condado de Prince George's  
Papeleta del Sin Partido

**Instructions**  
**Instrucciones**

**Making Selections**  
**Seleccionando**

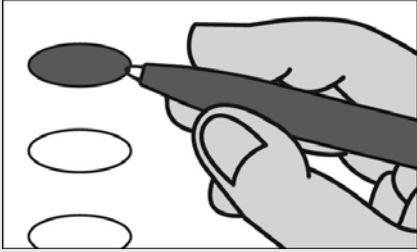

**Fill in the oval to the left of the name of your choice. You must blacken the oval completely, and do not make any marks outside of the oval. You do not have to vote in every race.**

Llene el óvalo a la izquierda del nombre de su selección. Debe rellenar el óvalo completamente y no haga ninguna marca fuera del óvalo. No tiene que votar en cada contienda.



**Do not cross out or erase, or your vote may not count. If you make a mistake or a stray mark, you may ask for a new ballot.**

No debe tachar o borrar, o su voto no se contará. Si comete un error o hace una marca demás, pueda solicitar una nueva papeleta.

**Board of Education**  
**District 6**  
**Vote for 1**  
**Non-Partisan Contest**  
**Candidates in this contest may or may not be affiliated with any political party**

Junta de Educación  
Distrito 6  
Vote por Uno  
Contienda no partidista  
Los candidatos en esta contienda pueden estar o no estar afiliados a ningún partido político

- Pat Fletcher**
- Brannndon D. Jackson**
- Dannine Johnson**
- Ashley Kearney**
- Sean Michael Wilson**

**End of Ballot**  
Fin del voto







**Official Ballot  
Gubernatorial Primary Election  
July 19, 2022  
State of Maryland, Prince George's County  
Non-Partisan Ballot**

**BS NON 15  
013-016**

Papeleta Electoral Oficial  
Elección Primaria Gubernamental  
19 de julio del 2022  
Estado de Maryland, Condado de Prince George's  
Papeleta del Sin Partido

**Instructions  
Instrucciones**

**Making Selections  
Seleccionando**



**Fill in the oval to the left of the name of your choice. You must blacken the oval completely, and do not make any marks outside of the oval. You do not have to vote in every race.**

Llene el óvalo a la izquierda del nombre de su selección. Debe rellenar el óvalo completamente y no haga ninguna marca fuera del óvalo. No tiene que votar en cada contienda.



**Do not cross out or erase, or your vote may not count. If you make a mistake or a stray mark, you may ask for a new ballot.**

No debe tachar o borrar, o su voto no se contará. Si comete un error o hace una marca demás, pueda solicitar una nueva papeleta.

**Board of Education  
District 6  
Vote for 1  
Non-Partisan Contest  
Candidates in this contest  
may or may not be affiliated  
with any political party**

Junta de Educación  
Distrito 6

Vote por Uno

Contienda no partidista

Los candidatos en esta contienda pueden estar o no estar afiliados a ningún partido político

- Pat Fletcher**
- Brannndon D. Jackson**
- Dannine Johnson**
- Ashley Kearney**
- Sean Michael Wilson**

**End of Ballot  
Fin del voto**





**Official Ballot  
Gubernatorial Primary Election  
July 19, 2022  
State of Maryland, Prince George's County  
Non-Partisan Ballot**

**BS NON 16  
013-018**

Papeleta Electoral Oficial  
Elección Primaria Gubernamental  
19 de julio del 2022  
Estado de Maryland, Condado de Prince George's  
Papeleta del Sin Partido

**Instructions  
Instrucciones**

**Making Selections  
Seleccionando**



**Fill in the oval to the left of the name of your choice. You must blacken the oval completely, and do not make any marks outside of the oval. You do not have to vote in every race.**

Llene el óvalo a la izquierda del nombre de su selección. Debe rellenar el óvalo completamente y no haga ninguna marca fuera del óvalo. No tiene que votar en cada contienda.



**Do not cross out or erase, or your vote may not count. If you make a mistake or a stray mark, you may ask for a new ballot.**

No debe tachar o borrar, o su voto no se contará. Si comete un error o hace una marca demás, pueda solicitar una nueva papeleta.

**Board of Education  
District 6  
Vote for 1  
Non-Partisan Contest  
Candidates in this contest  
may or may not be affiliated  
with any political party**

Junta de Educación  
Distrito 6

Vote por Uno  
Contienda no partidista  
Los candidatos en esta  
contienda pueden estar o no  
estar afiliados a ningún partido  
político

- Pat Fletcher**
- Brannndon D. Jackson**
- Dannine Johnson**
- Ashley Kearney**
- Sean Michael Wilson**

**End of Ballot  
Fin del voto**





**Official Ballot**  
**Gubernatorial Primary Election**  
**July 19, 2022**  
**State of Maryland, Prince George's County**  
**Non-Partisan Ballot**

**BS NON 17**  
**013-021**

Papeleta Electoral Oficial  
Elección Primaria Gubernamental  
19 de julio del 2022  
Estado de Maryland, Condado de Prince George's  
Papeleta del Sin Partido

**Instructions**  
**Instrucciones**

**Making Selections**  
**Seleccionando**



**Fill in the oval to the left of the name of your choice. You must blacken the oval completely, and do not make any marks outside of the oval. You do not have to vote in every race.**

Llene el óvalo a la izquierda del nombre de su selección. Debe rellenar el óvalo completamente y no haga ninguna marca fuera del óvalo. No tiene que votar en cada contienda.



**Do not cross out or erase, or your vote may not count. If you make a mistake or a stray mark, you may ask for a new ballot.**

No debe tachar o borrar, o su voto no se contará. Si comete un error o hace una marca demás, pueda solicitar una nueva papeleta.

**Board of Education**  
**District 6**  
**Vote for 1**  
**Non-Partisan Contest**  
**Candidates in this contest may or may not be affiliated with any political party**

Junta de Educación  
Distrito 6

Vote por Uno

Contienda no partidista

Los candidatos en esta contienda pueden estar o no estar afiliados a ningún partido político

- Pat Fletcher**
- Brannndon D. Jackson**
- Dannine Johnson**
- Ashley Kearney**
- Sean Michael Wilson**

**End of Ballot**  
Fin del voto





**Official Ballot  
Gubernatorial Primary Election  
July 19, 2022  
State of Maryland, Prince George's County  
Non-Partisan Ballot**

**BS NON 18  
013-023**

Papeleta Electoral Oficial  
Elección Primaria Gubernamental  
19 de julio del 2022  
Estado de Maryland, Condado de Prince George's  
Papeleta del Sin Partido

**Instructions  
Instrucciones**

**Making Selections  
Seleccionando**

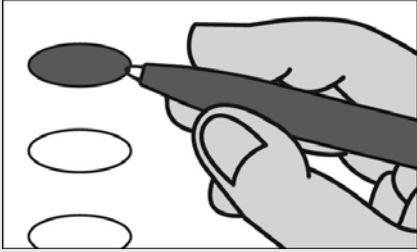

**Fill in the oval to the left of the name of your choice. You must blacken the oval completely, and do not make any marks outside of the oval. You do not have to vote in every race.**

Llene el óvalo a la izquierda del nombre de su selección. Debe rellenar el óvalo completamente y no haga ninguna marca fuera del óvalo. No tiene que votar en cada contienda.



**Do not cross out or erase, or your vote may not count. If you make a mistake or a stray mark, you may ask for a new ballot.**

No debe tachar o borrar, o su voto no se contará. Si comete un error o hace una marca demás, pueda solicitar una nueva papeleta.

**Board of Education  
District 6  
Vote for 1  
Non-Partisan Contest  
Candidates in this contest  
may or may not be affiliated  
with any political party**

Junta de Educación  
Distrito 6

Vote por Uno

Contienda no partidista

Los candidatos en esta contienda pueden estar o no estar afiliados a ningún partido político

- Pat Fletcher**
- Brannndon D. Jackson**
- Dannine Johnson**
- Ashley Kearney**
- Sean Michael Wilson**

**End of Ballot  
Fin del voto**







**Official Ballot  
Gubernatorial Primary Election  
July 19, 2022  
State of Maryland, Prince George's County  
Non-Partisan Ballot**

**BS NON 19  
013-024**

Papeleta Electoral Oficial  
Elección Primaria Gubernamental  
19 de julio del 2022  
Estado de Maryland, Condado de Prince George's  
Papeleta del Sin Partido

**Instructions  
Instrucciones**

**Making Selections  
Seleccionando**



**Fill in the oval to the left of the name of your choice. You must blacken the oval completely, and do not make any marks outside of the oval. You do not have to vote in every race.**

Llene el óvalo a la izquierda del nombre de su selección. Debe rellenar el óvalo completamente y no haga ninguna marca fuera del óvalo. No tiene que votar en cada contienda.



**Do not cross out or erase, or your vote may not count. If you make a mistake or a stray mark, you may ask for a new ballot.**

No debe tachar o borrar, o su voto no se contará. Si comete un error o hace una marca demás, pueda solicitar una nueva papeleta.

**Board of Education  
District 6  
Vote for 1  
Non-Partisan Contest  
Candidates in this contest  
may or may not be affiliated  
with any political party**

Junta de Educación  
Distrito 6

Vote por Uno

Contienda no partidista

Los candidatos en esta contienda pueden estar o no estar afiliados a ningún partido político

- Pat Fletcher**
- Brannndon D. Jackson**
- Dannine Johnson**
- Ashley Kearney**
- Sean Michael Wilson**

**End of Ballot  
Fin del voto**





**Official Ballot  
Gubernatorial Primary Election  
July 19, 2022  
State of Maryland, Prince George's County  
Non-Partisan Ballot**

**BS NON 20  
013-025**

Papeleta Electoral Oficial  
Elección Primaria Gubernamental  
19 de julio del 2022  
Estado de Maryland, Condado de Prince George's  
Papeleta del Sin Partido

**Instructions  
Instrucciones**

**Making Selections  
Seleccionando**



**Fill in the oval to the left of the name of your choice. You must blacken the oval completely, and do not make any marks outside of the oval. You do not have to vote in every race.**

Llene el óvalo a la izquierda del nombre de su selección. Debe rellenar el óvalo completamente y no haga ninguna marca fuera del óvalo. No tiene que votar en cada contienda.



**Do not cross out or erase, or your vote may not count. If you make a mistake or a stray mark, you may ask for a new ballot.**

No debe tachar o borrar, o su voto no se contará. Si comete un error o hace una marca demás, pueda solicitar una nueva papeleta.

**Board of Education  
District 6  
Vote for 1  
Non-Partisan Contest  
Candidates in this contest  
may or may not be affiliated  
with any political party**

Junta de Educación  
Distrito 6

Vote por Uno

Contienda no partidista

Los candidatos en esta contienda pueden estar o no estar afiliados a ningún partido político

- Pat Fletcher**
- Brannndon D. Jackson**
- Dannine Johnson**
- Ashley Kearney**
- Sean Michael Wilson**

**End of Ballot  
Fin del voto**





**Official Ballot**  
**Gubernatorial Primary Election**  
**July 19, 2022**  
**State of Maryland, Prince George's County**  
**Non-Partisan Ballot**

**BS NON 21**  
**013-026**

Papeleta Electoral Oficial  
Elección Primaria Gubernamental  
19 de julio del 2022  
Estado de Maryland, Condado de Prince George's  
Papeleta del Sin Partido

**Instructions**  
**Instrucciones**

**Making Selections**  
**Seleccionando**



**Fill in the oval to the left of the name of your choice. You must blacken the oval completely, and do not make any marks outside of the oval. You do not have to vote in every race.**

Llene el óvalo a la izquierda del nombre de su selección. Debe rellenar el óvalo completamente y no haga ninguna marca fuera del óvalo. No tiene que votar en cada contienda.



**Do not cross out or erase, or your vote may not count. If you make a mistake or a stray mark, you may ask for a new ballot.**

No debe tachar o borrar, o su voto no se contará. Si comete un error o hace una marca demás, pueda solicitar una nueva papeleta.

**Board of Education**  
**District 6**  
**Vote for 1**  
**Non-Partisan Contest**  
**Candidates in this contest may or may not be affiliated with any political party**

Junta de Educación  
Distrito 6  
Vote por Uno  
Contienda no partidista  
Los candidatos en esta contienda pueden estar o no estar afiliados a ningún partido político

- Pat Fletcher**
- Brannndon D. Jackson**
- Dannine Johnson**
- Ashley Kearney**
- Sean Michael Wilson**

**End of Ballot**  
**Fin del voto**





**Official Ballot**  
**Gubernatorial Primary Election**  
**July 19, 2022**  
**State of Maryland, Prince George's County**  
**Non-Partisan Ballot**

**BS NON 22**  
**013-029**

Papeleta Electoral Oficial  
Elección Primaria Gubernamental  
19 de julio del 2022  
Estado de Maryland, Condado de Prince George's  
Papeleta del Sin Partido

**Instructions**  
**Instrucciones**

**Making Selections**  
**Seleccionando**



**Fill in the oval to the left of the name of your choice. You must blacken the oval completely, and do not make any marks outside of the oval. You do not have to vote in every race.**

Llene el óvalo a la izquierda del nombre de su selección. Debe rellenar el óvalo completamente y no haga ninguna marca fuera del óvalo. No tiene que votar en cada contienda.



**Do not cross out or erase, or your vote may not count. If you make a mistake or a stray mark, you may ask for a new ballot.**

No debe tachar o borrar, o su voto no se contará. Si comete un error o hace una marca demás, pueda solicitar una nueva papeleta.

**Board of Education**  
**District 6**  
**Vote for 1**  
**Non-Partisan Contest**  
**Candidates in this contest may or may not be affiliated with any political party**

Junta de Educación  
Distrito 6

Vote por Uno

Contienda no partidista

Los candidatos en esta contienda pueden estar o no estar afiliados a ningún partido político

- Pat Fletcher**
- Brannndon D. Jackson**
- Dannine Johnson**
- Ashley Kearney**
- Sean Michael Wilson**

**End of Ballot**  
Fin del voto







**Official Ballot**  
**Gubernatorial Primary Election**  
**July 19, 2022**  
**State of Maryland, Prince George's County**  
**Non-Partisan Ballot**

**BS NON 23**  
**013-030**

Papeleta Electoral Oficial  
Elección Primaria Gubernamental  
19 de julio del 2022  
Estado de Maryland, Condado de Prince George's  
Papeleta del Sin Partido

**Instructions**  
**Instrucciones**

**Making Selections**  
**Seleccionando**



**Fill in the oval to the left of the name of your choice. You must blacken the oval completely, and do not make any marks outside of the oval. You do not have to vote in every race.**

Llene el óvalo a la izquierda del nombre de su selección. Debe rellenar el óvalo completamente y no haga ninguna marca fuera del óvalo. No tiene que votar en cada contienda.



**Do not cross out or erase, or your vote may not count. If you make a mistake or a stray mark, you may ask for a new ballot.**

No debe tachar o borrar, o su voto no se contará. Si comete un error o hace una marca demás, pueda solicitar una nueva papeleta.

**Board of Education**  
**District 6**  
**Vote for 1**  
**Non-Partisan Contest**  
**Candidates in this contest may or may not be affiliated with any political party**

Junta de Educación  
Distrito 6  
Vote por Uno  
Contienda no partidista  
Los candidatos en esta contienda pueden estar o no estar afiliados a ningún partido político

- Pat Fletcher**
- Branndon D. Jackson**
- Dannine Johnson**
- Ashley Kearney**
- Sean Michael Wilson**

**End of Ballot**  
**Fin del voto**





**Official Ballot**  
**Gubernatorial Primary Election**  
**July 19, 2022**  
**State of Maryland, Prince George's County**  
**Non-Partisan Ballot**

**BS NON 24**  
**013-031**

Papeleta Electoral Oficial  
Elección Primaria Gubernamental  
19 de julio del 2022  
Estado de Maryland, Condado de Prince George's  
Papeleta del Sin Partido

**Instructions**  
**Instrucciones**

**Making Selections**  
**Seleccionando**

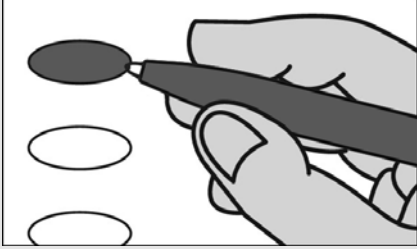

**Fill in the oval to the left of the name of your choice. You must blacken the oval completely, and do not make any marks outside of the oval. You do not have to vote in every race.**

Llene el óvalo a la izquierda del nombre de su selección. Debe rellenar el óvalo completamente y no haga ninguna marca fuera del óvalo. No tiene que votar en cada contienda.



**Do not cross out or erase, or your vote may not count. If you make a mistake or a stray mark, you may ask for a new ballot.**

No debe tachar o borrar, o su voto no se contará. Si comete un error o hace una marca demás, pueda solicitar una nueva papeleta.

**Board of Education**  
**District 6**  
**Vote for 1**  
**Non-Partisan Contest**  
**Candidates in this contest may or may not be affiliated with any political party**

Junta de Educación  
Distrito 6  
Vote por Uno  
Contienda no partidista  
Los candidatos en esta contienda pueden estar o no estar afiliados a ningún partido político

- Pat Fletcher**
- Branndon D. Jackson**
- Dannine Johnson**
- Ashley Kearney**
- Sean Michael Wilson**

**End of Ballot**  
Fin del voto





**Official Ballot  
Gubernatorial Primary Election  
July 19, 2022  
State of Maryland, Prince George's County  
Non-Partisan Ballot**

**BS NON 25  
013-032**

Papeleta Electoral Oficial  
Elección Primaria Gubernamental  
19 de julio del 2022  
Estado de Maryland, Condado de Prince George's  
Papeleta del Sin Partido

**Instructions  
Instrucciones**

**Making Selections  
Seleccionando**

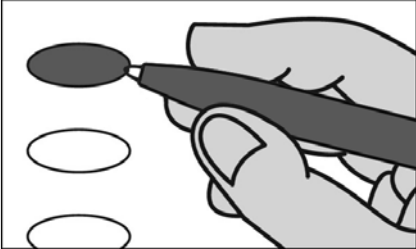

**Fill in the oval to the left of the name of your choice. You must blacken the oval completely, and do not make any marks outside of the oval. You do not have to vote in every race.**

Llene el óvalo a la izquierda del nombre de su selección. Debe rellenar el óvalo completamente y no haga ninguna marca fuera del óvalo. No tiene que votar en cada contienda.



**Do not cross out or erase, or your vote may not count. If you make a mistake or a stray mark, you may ask for a new ballot.**

No debe tachar o borrar, o su voto no se contará. Si comete un error o hace una marca demás, pueda solicitar una nueva papeleta.

**Board of Education  
District 6  
Vote for 1  
Non-Partisan Contest  
Candidates in this contest  
may or may not be affiliated  
with any political party**

Junta de Educación  
Distrito 6

Vote por Uno  
Contienda no partidista  
Los candidatos en esta  
contienda pueden estar o no  
estar afiliados a ningún partido  
político

- Pat Fletcher**
- Brannndon D. Jackson**
- Dannine Johnson**
- Ashley Kearney**
- Sean Michael Wilson**

**End of Ballot  
Fin del voto**





**Official Ballot  
Gubernatorial Primary Election  
July 19, 2022  
State of Maryland, Prince George's County  
Non-Partisan Ballot**

**BS NON 26  
013-034**

Papeleta Electoral Oficial  
Elección Primaria Gubernamental  
19 de julio del 2022  
Estado de Maryland, Condado de Prince George's  
Papeleta del Sin Partido

**Instructions  
Instrucciones**

**Making Selections  
Seleccionando**



**Fill in the oval to the left of the name of your choice. You must blacken the oval completely, and do not make any marks outside of the oval. You do not have to vote in every race.**

Llene el óvalo a la izquierda del nombre de su selección. Debe rellenar el óvalo completamente y no haga ninguna marca fuera del óvalo. No tiene que votar en cada contienda.



**Do not cross out or erase, or your vote may not count. If you make a mistake or a stray mark, you may ask for a new ballot.**

No debe tachar o borrar, o su voto no se contará. Si comete un error o hace una marca demás, pueda solicitar una nueva papeleta.

**Board of Education  
District 6  
Vote for 1  
Non-Partisan Contest  
Candidates in this contest  
may or may not be affiliated  
with any political party**

Junta de Educación  
Distrito 6

Vote por Uno

Contienda no partidista

Los candidatos en esta contienda pueden estar o no estar afiliados a ningún partido político

- Pat Fletcher**
- Branndon D. Jackson**
- Dannine Johnson**
- Ashley Kearney**
- Sean Michael Wilson**

**End of Ballot  
Fin del voto**







**Official Ballot  
Gubernatorial Primary Election  
July 19, 2022  
State of Maryland, Prince George's County  
Non-Partisan Ballot**

**BS NON 27  
013-035**

Papeleta Electoral Oficial  
Elección Primaria Gubernamental  
19 de julio del 2022  
Estado de Maryland, Condado de Prince George's  
Papeleta del Sin Partido

**Instructions  
Instrucciones**

**Making Selections  
Seleccionando**



**Fill in the oval to the left of the name of your choice. You must blacken the oval completely, and do not make any marks outside of the oval. You do not have to vote in every race.**

Llene el óvalo a la izquierda del nombre de su selección. Debe rellenar el óvalo completamente y no haga ninguna marca fuera del óvalo. No tiene que votar en cada contienda.



**Do not cross out or erase, or your vote may not count. If you make a mistake or a stray mark, you may ask for a new ballot.**

No debe tachar o borrar, o su voto no se contará. Si comete un error o hace una marca demás, pueda solicitar una nueva papeleta.

**Board of Education  
District 6  
Vote for 1  
Non-Partisan Contest  
Candidates in this contest  
may or may not be affiliated  
with any political party**

Junta de Educación  
Distrito 6

Vote por Uno

Contienda no partidista

Los candidatos en esta contienda pueden estar o no estar afiliados a ningún partido político

- Pat Fletcher**
- Brannndon D. Jackson**
- Dannine Johnson**
- Ashley Kearney**
- Sean Michael Wilson**

**End of Ballot  
Fin del voto**





**Official Ballot  
Gubernatorial Primary Election  
July 19, 2022  
State of Maryland, Prince George's County  
Non-Partisan Ballot**

**BS NON 28  
013-036**

Papeleta Electoral Oficial  
Elección Primaria Gubernamental  
19 de julio del 2022  
Estado de Maryland, Condado de Prince George's  
Papeleta del Sin Partido

**Instructions  
Instrucciones**

**Making Selections  
Seleccionando**



**Fill in the oval to the left of the name of your choice. You must blacken the oval completely, and do not make any marks outside of the oval. You do not have to vote in every race.**

Llene el óvalo a la izquierda del nombre de su selección. Debe rellenar el óvalo completamente y no haga ninguna marca fuera del óvalo. No tiene que votar en cada contienda.



**Do not cross out or erase, or your vote may not count. If you make a mistake or a stray mark, you may ask for a new ballot.**

No debe tachar o borrar, o su voto no se contará. Si comete un error o hace una marca demás, pueda solicitar una nueva papeleta.

**Board of Education  
District 6  
Vote for 1  
Non-Partisan Contest  
Candidates in this contest  
may or may not be affiliated  
with any political party**

Junta de Educación  
Distrito 6

Vote por Uno

Contienda no partidista

Los candidatos en esta contienda pueden estar o no estar afiliados a ningún partido político

- Pat Fletcher**
- Brannndon D. Jackson**
- Dannine Johnson**
- Ashley Kearney**
- Sean Michael Wilson**

**End of Ballot  
Fin del voto**





**Official Ballot  
Gubernatorial Primary Election  
July 19, 2022  
State of Maryland, Prince George's County  
Non-Partisan Ballot**

**BS NON 29  
018-001**

Papeleta Electoral Oficial  
Elección Primaria Gubernamental  
19 de julio del 2022  
Estado de Maryland, Condado de Prince George's  
Papeleta del Sin Partido

**Instructions  
Instrucciones**

**Making Selections  
Seleccionando**



**Fill in the oval to the left of the name of your choice. You must blacken the oval completely, and do not make any marks outside of the oval. You do not have to vote in every race.**

Llene el óvalo a la izquierda del nombre de su selección. Debe rellenar el óvalo completamente y no haga ninguna marca fuera del óvalo. No tiene que votar en cada contienda.



**Do not cross out or erase, or your vote may not count. If you make a mistake or a stray mark, you may ask for a new ballot.**

No debe tachar o borrar, o su voto no se contará. Si comete un error o hace una marca demás, pueda solicitar una nueva papeleta.

**Board of Education  
District 6  
Vote for 1  
Non-Partisan Contest  
Candidates in this contest  
may or may not be affiliated  
with any political party**

Junta de Educación  
Distrito 6  
Vote por Uno  
Contienda no partidista  
Los candidatos en esta  
contienda pueden estar o no  
estar afiliados a ningún partido  
político

- Pat Fletcher**
- Brannndon D. Jackson**
- Dannine Johnson**
- Ashley Kearney**
- Sean Michael Wilson**

**End of Ballot  
Fin del voto**





**Official Ballot  
Gubernatorial Primary Election  
July 19, 2022  
State of Maryland, Prince George's County  
Non-Partisan Ballot**

**BS NON 30  
018-002**

Papeleta Electoral Oficial  
Elección Primaria Gubernamental  
19 de julio del 2022  
Estado de Maryland, Condado de Prince George's  
Papeleta del Sin Partido

**Instructions  
Instrucciones**

**Making Selections  
Seleccionando**

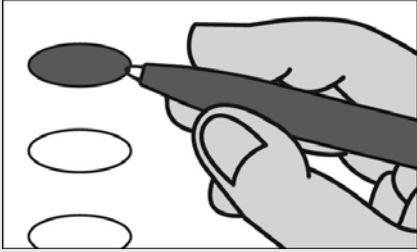

**Fill in the oval to the left of the name of your choice. You must blacken the oval completely, and do not make any marks outside of the oval. You do not have to vote in every race.**

Llene el óvalo a la izquierda del nombre de su selección. Debe rellenar el óvalo completamente y no haga ninguna marca fuera del óvalo. No tiene que votar en cada contienda.



**Do not cross out or erase, or your vote may not count. If you make a mistake or a stray mark, you may ask for a new ballot.**

No debe tachar o borrar, o su voto no se contará. Si comete un error o hace una marca demás, pueda solicitar una nueva papeleta.

**Board of Education  
District 6  
Vote for 1  
Non-Partisan Contest  
Candidates in this contest  
may or may not be affiliated  
with any political party**

Junta de Educación  
Distrito 6

Vote por Uno

Contienda no partidista

Los candidatos en esta contienda pueden estar o no estar afiliados a ningún partido político

- Pat Fletcher**
- Brannndon D. Jackson**
- Dannine Johnson**
- Ashley Kearney**
- Sean Michael Wilson**

**End of Ballot  
Fin del voto**







**Official Ballot  
Gubernatorial Primary Election  
July 19, 2022  
State of Maryland, Prince George's County  
Non-Partisan Ballot**

**BS NON 31  
018-003**

Papeleta Electoral Oficial  
Elección Primaria Gubernamental  
19 de julio del 2022  
Estado de Maryland, Condado de Prince George's  
Papeleta del Sin Partido

**Instructions  
Instrucciones**

**Making Selections  
Seleccionando**

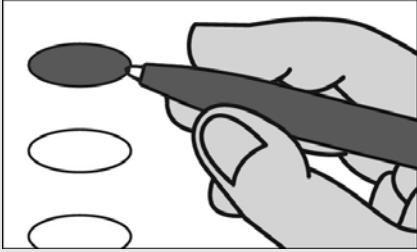

**Fill in the oval to the left of the name of your choice. You must blacken the oval completely, and do not make any marks outside of the oval. You do not have to vote in every race.**

Llene el óvalo a la izquierda del nombre de su selección. Debe rellenar el óvalo completamente y no haga ninguna marca fuera del óvalo. No tiene que votar en cada contienda.



**Do not cross out or erase, or your vote may not count. If you make a mistake or a stray mark, you may ask for a new ballot.**

No debe tachar o borrar, o su voto no se contará. Si comete un error o hace una marca demás, pueda solicitar una nueva papeleta.

**Board of Education  
District 6  
Vote for 1  
Non-Partisan Contest  
Candidates in this contest  
may or may not be affiliated  
with any political party**

Junta de Educación  
Distrito 6

Vote por Uno

Contienda no partidista

Los candidatos en esta contienda pueden estar o no estar afiliados a ningún partido político

- Pat Fletcher**
- Brannndon D. Jackson**
- Dannine Johnson**
- Ashley Kearney**
- Sean Michael Wilson**

**End of Ballot  
Fin del voto**





**Official Ballot  
Gubernatorial Primary Election  
July 19, 2022  
State of Maryland, Prince George's County  
Non-Partisan Ballot**

**BS NON 32  
018-004**

Papeleta Electoral Oficial  
Elección Primaria Gubernamental  
19 de julio del 2022  
Estado de Maryland, Condado de Prince George's  
Papeleta del Sin Partido

**Instructions  
Instrucciones**

**Making Selections  
Seleccionando**

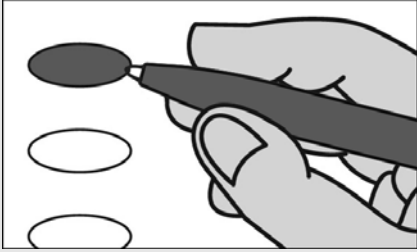

**Fill in the oval to the left of the name of your choice. You must blacken the oval completely, and do not make any marks outside of the oval. You do not have to vote in every race.**

Llene el óvalo a la izquierda del nombre de su selección. Debe rellenar el óvalo completamente y no haga ninguna marca fuera del óvalo. No tiene que votar en cada contienda.



**Do not cross out or erase, or your vote may not count. If you make a mistake or a stray mark, you may ask for a new ballot.**

No debe tachar o borrar, o su voto no se contará. Si comete un error o hace una marca demás, pueda solicitar una nueva papeleta.

**Board of Education  
District 6  
Vote for 1  
Non-Partisan Contest  
Candidates in this contest  
may or may not be affiliated  
with any political party**

Junta de Educación  
Distrito 6

Vote por Uno

Contienda no partidista

Los candidatos en esta contienda pueden estar o no estar afiliados a ningún partido político

- Pat Fletcher**
- Brannndon D. Jackson**
- Dannine Johnson**
- Ashley Kearney**
- Sean Michael Wilson**

**End of Ballot  
Fin del voto**





**Official Ballot  
Gubernatorial Primary Election  
July 19, 2022  
State of Maryland, Prince George's County  
Non-Partisan Ballot**

**BS NON 33  
018-006**

Papeleta Electoral Oficial  
Elección Primaria Gubernamental  
19 de julio del 2022  
Estado de Maryland, Condado de Prince George's  
Papeleta del Sin Partido

**Instructions  
Instrucciones**

**Making Selections  
Seleccionando**



**Fill in the oval to the left of the name of your choice. You must blacken the oval completely, and do not make any marks outside of the oval. You do not have to vote in every race.**

Llene el óvalo a la izquierda del nombre de su selección. Debe rellenar el óvalo completamente y no haga ninguna marca fuera del óvalo. No tiene que votar en cada contienda.



**Do not cross out or erase, or your vote may not count. If you make a mistake or a stray mark, you may ask for a new ballot.**

No debe tachar o borrar, o su voto no se contará. Si comete un error o hace una marca demás, pueda solicitar una nueva papeleta.

**Board of Education  
District 6  
Vote for 1  
Non-Partisan Contest  
Candidates in this contest  
may or may not be affiliated  
with any political party**

Junta de Educación  
Distrito 6

Vote por Uno

Contienda no partidista

Los candidatos en esta contienda pueden estar o no estar afiliados a ningún partido político

- Pat Fletcher**
- Brannndon D. Jackson**
- Dannine Johnson**
- Ashley Kearney**
- Sean Michael Wilson**

**End of Ballot  
Fin del voto**





**Official Ballot  
Gubernatorial Primary Election  
July 19, 2022  
State of Maryland, Prince George's County  
Non-Partisan Ballot**

**BS NON 34  
018-007**

Papeleta Electoral Oficial  
Elección Primaria Gubernamental  
19 de julio del 2022  
Estado de Maryland, Condado de Prince George's  
Papeleta del Sin Partido

**Instructions  
Instrucciones**

**Making Selections  
Seleccionando**

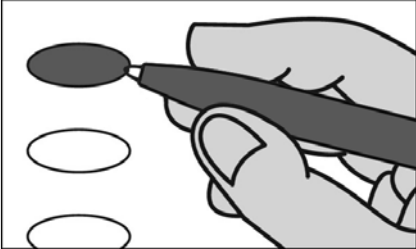

**Fill in the oval to the left of the name of your choice. You must blacken the oval completely, and do not make any marks outside of the oval. You do not have to vote in every race.**

Llene el óvalo a la izquierda del nombre de su selección. Debe rellenar el óvalo completamente y no haga ninguna marca fuera del óvalo. No tiene que votar en cada contienda.



**Do not cross out or erase, or your vote may not count. If you make a mistake or a stray mark, you may ask for a new ballot.**

No debe tachar o borrar, o su voto no se contará. Si comete un error o hace una marca demás, pueda solicitar una nueva papeleta.

**Board of Education  
District 6  
Vote for 1  
Non-Partisan Contest  
Candidates in this contest  
may or may not be affiliated  
with any political party**

Junta de Educación  
Distrito 6

Vote por Uno

Contienda no partidista

Los candidatos en esta contienda pueden estar o no estar afiliados a ningún partido político

- Pat Fletcher**
- Brannndon D. Jackson**
- Dannine Johnson**
- Ashley Kearney**
- Sean Michael Wilson**

**End of Ballot  
Fin del voto**







**Official Ballot  
Gubernatorial Primary Election  
July 19, 2022  
State of Maryland, Prince George's County  
Non-Partisan Ballot**

**BS NON 35  
018-008**

Papeleta Electoral Oficial  
Elección Primaria Gubernamental  
19 de julio del 2022  
Estado de Maryland, Condado de Prince George's  
Papeleta del Sin Partido

**Instructions  
Instrucciones**

**Making Selections  
Seleccionando**



**Fill in the oval to the left of the name of your choice. You must blacken the oval completely, and do not make any marks outside of the oval. You do not have to vote in every race.**

Llene el óvalo a la izquierda del nombre de su selección. Debe rellenar el óvalo completamente y no haga ninguna marca fuera del óvalo. No tiene que votar en cada contienda.



**Do not cross out or erase, or your vote may not count. If you make a mistake or a stray mark, you may ask for a new ballot.**

No debe tachar o borrar, o su voto no se contará. Si comete un error o hace una marca demás, pueda solicitar una nueva papeleta.

**Board of Education  
District 6  
Vote for 1  
Non-Partisan Contest  
Candidates in this contest  
may or may not be affiliated  
with any political party**

Junta de Educación  
Distrito 6

Vote por Uno

Contienda no partidista

Los candidatos en esta contienda pueden estar o no estar afiliados a ningún partido político

- Pat Fletcher**
- Branndon D. Jackson**
- Dannine Johnson**
- Ashley Kearney**
- Sean Michael Wilson**

**End of Ballot  
Fin del voto**





**Official Ballot  
Gubernatorial Primary Election  
July 19, 2022  
State of Maryland, Prince George's County  
Non-Partisan Ballot**

**BS NON 36  
018-009**

Papeleta Electoral Oficial  
Elección Primaria Gubernamental  
19 de julio del 2022  
Estado de Maryland, Condado de Prince George's  
Papeleta del Sin Partido

**Instructions  
Instrucciones**

**Making Selections  
Seleccionando**



**Fill in the oval to the left of the name of your choice. You must blacken the oval completely, and do not make any marks outside of the oval. You do not have to vote in every race.**

Llene el óvalo a la izquierda del nombre de su selección. Debe rellenar el óvalo completamente y no haga ninguna marca fuera del óvalo. No tiene que votar en cada contienda.



**Do not cross out or erase, or your vote may not count. If you make a mistake or a stray mark, you may ask for a new ballot.**

No debe tachar o borrar, o su voto no se contará. Si comete un error o hace una marca demás, pueda solicitar una nueva papeleta.

**Board of Education  
District 6  
Vote for 1  
Non-Partisan Contest  
Candidates in this contest  
may or may not be affiliated  
with any political party**

Junta de Educación  
Distrito 6

Vote por Uno

Contienda no partidista

Los candidatos en esta contienda pueden estar o no estar afiliados a ningún partido político

- Pat Fletcher**
- Brannndon D. Jackson**
- Dannine Johnson**
- Ashley Kearney**
- Sean Michael Wilson**

**End of Ballot  
Fin del voto**





**Official Ballot  
Gubernatorial Primary Election  
July 19, 2022  
State of Maryland, Prince George's County  
Non-Partisan Ballot**

**BS NON 37  
018-010**

Papeleta Electoral Oficial  
Elección Primaria Gubernamental  
19 de julio del 2022  
Estado de Maryland, Condado de Prince George's  
Papeleta del Sin Partido

**Instructions  
Instrucciones**

**Making Selections  
Seleccionando**



**Fill in the oval to the left of the name of your choice. You must blacken the oval completely, and do not make any marks outside of the oval. You do not have to vote in every race.**

Llene el óvalo a la izquierda del nombre de su selección. Debe rellenar el óvalo completamente y no haga ninguna marca fuera del óvalo. No tiene que votar en cada contienda.



**Do not cross out or erase, or your vote may not count. If you make a mistake or a stray mark, you may ask for a new ballot.**

No debe tachar o borrar, o su voto no se contará. Si comete un error o hace una marca demás, pueda solicitar una nueva papeleta.

**Board of Education  
District 6  
Vote for 1  
Non-Partisan Contest  
Candidates in this contest  
may or may not be affiliated  
with any political party**

Junta de Educación  
Distrito 6

Vote por Uno

Contienda no partidista

Los candidatos en esta contienda pueden estar o no estar afiliados a ningún partido político

- Pat Fletcher**
- Brannndon D. Jackson**
- Dannine Johnson**
- Ashley Kearney**
- Sean Michael Wilson**

**End of Ballot  
Fin del voto**





**Official Ballot  
Gubernatorial Primary Election  
July 19, 2022  
State of Maryland, Prince George's County  
Non-Partisan Ballot**

**BS NON 38  
018-011**

Papeleta Electoral Oficial  
Elección Primaria Gubernamental  
19 de julio del 2022  
Estado de Maryland, Condado de Prince George's  
Papeleta del Sin Partido

**Instructions  
Instrucciones**

**Making Selections  
Seleccionando**



**Fill in the oval to the left of the name of your choice. You must blacken the oval completely, and do not make any marks outside of the oval. You do not have to vote in every race.**

Llene el óvalo a la izquierda del nombre de su selección. Debe rellenar el óvalo completamente y no haga ninguna marca fuera del óvalo. No tiene que votar en cada contienda.



**Do not cross out or erase, or your vote may not count. If you make a mistake or a stray mark, you may ask for a new ballot.**

No debe tachar o borrar, o su voto no se contará. Si comete un error o hace una marca demás, pueda solicitar una nueva papeleta.

**Board of Education  
District 6  
Vote for 1  
Non-Partisan Contest  
Candidates in this contest  
may or may not be affiliated  
with any political party**

Junta de Educación  
Distrito 6

Vote por Uno  
Contienda no partidista  
Los candidatos en esta  
contienda pueden estar o no  
estar afiliados a ningún partido  
político

- Pat Fletcher**
- Branndon D. Jackson**
- Dannine Johnson**
- Ashley Kearney**
- Sean Michael Wilson**

**End of Ballot  
Fin del voto**







**Official Ballot  
Gubernatorial Primary Election  
July 19, 2022  
State of Maryland, Prince George's County  
Non-Partisan Ballot**

**BS NON 39  
018-013**

Papeleta Electoral Oficial  
Elección Primaria Gubernamental  
19 de julio del 2022  
Estado de Maryland, Condado de Prince George's  
Papeleta del Sin Partido

**Instructions  
Instrucciones**

**Making Selections  
Seleccionando**



**Fill in the oval to the left of the name of your choice. You must blacken the oval completely, and do not make any marks outside of the oval. You do not have to vote in every race.**

Llene el óvalo a la izquierda del nombre de su selección. Debe rellenar el óvalo completamente y no haga ninguna marca fuera del óvalo. No tiene que votar en cada contienda.



**Do not cross out or erase, or your vote may not count. If you make a mistake or a stray mark, you may ask for a new ballot.**

No debe tachar o borrar, o su voto no se contará. Si comete un error o hace una marca demás, pueda solicitar una nueva papeleta.

**Board of Education  
District 6  
Vote for 1  
Non-Partisan Contest  
Candidates in this contest  
may or may not be affiliated  
with any political party**

Junta de Educación  
Distrito 6

Vote por Uno

Contienda no partidista

Los candidatos en esta contienda pueden estar o no estar afiliados a ningún partido político

- Pat Fletcher**
- Brannndon D. Jackson**
- Dannine Johnson**
- Ashley Kearney**
- Sean Michael Wilson**

**End of Ballot  
Fin del voto**





**Official Ballot  
Gubernatorial Primary Election  
July 19, 2022  
State of Maryland, Prince George's County  
Non-Partisan Ballot**

**BS NON 40  
018-015**

Papeleta Electoral Oficial  
Elección Primaria Gubernamental  
19 de julio del 2022  
Estado de Maryland, Condado de Prince George's  
Papeleta del Sin Partido

**Instructions  
Instrucciones**

**Making Selections  
Seleccionando**



**Fill in the oval to the left of the name of your choice. You must blacken the oval completely, and do not make any marks outside of the oval. You do not have to vote in every race.**

Llene el óvalo a la izquierda del nombre de su selección. Debe rellenar el óvalo completamente y no haga ninguna marca fuera del óvalo. No tiene que votar en cada contienda.



**Do not cross out or erase, or your vote may not count. If you make a mistake or a stray mark, you may ask for a new ballot.**

No debe tachar o borrar, o su voto no se contará. Si comete un error o hace una marca demás, pueda solicitar una nueva papeleta.

**Board of Education  
District 6  
Vote for 1  
Non-Partisan Contest  
Candidates in this contest  
may or may not be affiliated  
with any political party**

Junta de Educación  
Distrito 6

Vote por Uno  
Contienda no partidista  
Los candidatos en esta  
contienda pueden estar o no  
estar afiliados a ningún partido  
político

- Pat Fletcher**
- Brannndon D. Jackson**
- Dannine Johnson**
- Ashley Kearney**
- Sean Michael Wilson**

**End of Ballot  
Fin del voto**





**Official Ballot  
Gubernatorial Primary Election  
July 19, 2022  
State of Maryland, Prince George's County  
Non-Partisan Ballot**

**BS NON 41  
018-016**

Papeleta Electoral Oficial  
Elección Primaria Gubernamental  
19 de julio del 2022  
Estado de Maryland, Condado de Prince George's  
Papeleta del Sin Partido

**Instructions  
Instrucciones**

**Making Selections  
Seleccionando**



**Fill in the oval to the left of the name of your choice. You must blacken the oval completely, and do not make any marks outside of the oval. You do not have to vote in every race.**

Llene el óvalo a la izquierda del nombre de su selección. Debe rellenar el óvalo completamente y no haga ninguna marca fuera del óvalo. No tiene que votar en cada contienda.



**Do not cross out or erase, or your vote may not count. If you make a mistake or a stray mark, you may ask for a new ballot.**

No debe tachar o borrar, o su voto no se contará. Si comete un error o hace una marca demás, pueda solicitar una nueva papeleta.

**Board of Education  
District 6  
Vote for 1  
Non-Partisan Contest  
Candidates in this contest  
may or may not be affiliated  
with any political party**

Junta de Educación  
Distrito 6

Vote por Uno

Contienda no partidista

Los candidatos en esta contienda pueden estar o no estar afiliados a ningún partido político

- Pat Fletcher**
- Brannndon D. Jackson**
- Dannine Johnson**
- Ashley Kearney**
- Sean Michael Wilson**

**End of Ballot  
Fin del voto**





**Official Ballot  
Gubernatorial Primary Election  
July 19, 2022  
State of Maryland, Prince George's County  
Non-Partisan Ballot**

**BS NON 42  
018-017**

Papeleta Electoral Oficial  
Elección Primaria Gubernamental  
19 de julio del 2022  
Estado de Maryland, Condado de Prince George's  
Papeleta del Sin Partido

**Instructions  
Instrucciones**

**Making Selections  
Seleccionando**



**Fill in the oval to the left of the name of your choice. You must blacken the oval completely, and do not make any marks outside of the oval. You do not have to vote in every race.**

Llene el óvalo a la izquierda del nombre de su selección. Debe rellenar el óvalo completamente y no haga ninguna marca fuera del óvalo. No tiene que votar en cada contienda.



**Do not cross out or erase, or your vote may not count. If you make a mistake or a stray mark, you may ask for a new ballot.**

No debe tachar o borrar, o su voto no se contará. Si comete un error o hace una marca demás, pueda solicitar una nueva papeleta.

**Board of Education  
District 6  
Vote for 1  
Non-Partisan Contest  
Candidates in this contest  
may or may not be affiliated  
with any political party**

Junta de Educación  
Distrito 6

Vote por Uno

Contienda no partidista

Los candidatos en esta contienda pueden estar o no estar afiliados a ningún partido político

- Pat Fletcher**
- Brannndon D. Jackson**
- Dannine Johnson**
- Ashley Kearney**
- Sean Michael Wilson**

**End of Ballot  
Fin del voto**







**Official Ballot  
Gubernatorial Primary Election  
July 19, 2022  
State of Maryland, Prince George's County  
Non-Partisan Ballot**

**BS NON 43  
018-018**

Papeleta Electoral Oficial  
Elección Primaria Gubernamental  
19 de julio del 2022  
Estado de Maryland, Condado de Prince George's  
Papeleta del Sin Partido

**Instructions  
Instrucciones**

**Making Selections  
Seleccionando**



**Fill in the oval to the left of the name of your choice. You must blacken the oval completely, and do not make any marks outside of the oval. You do not have to vote in every race.**

Llene el óvalo a la izquierda del nombre de su selección. Debe rellenar el óvalo completamente y no haga ninguna marca fuera del óvalo. No tiene que votar en cada contienda.



**Do not cross out or erase, or your vote may not count. If you make a mistake or a stray mark, you may ask for a new ballot.**

No debe tachar o borrar, o su voto no se contará. Si comete un error o hace una marca demás, pueda solicitar una nueva papeleta.

**Board of Education  
District 6  
Vote for 1  
Non-Partisan Contest  
Candidates in this contest  
may or may not be affiliated  
with any political party**

Junta de Educación  
Distrito 6

Vote por Uno

Contienda no partidista

Los candidatos en esta contienda pueden estar o no estar afiliados a ningún partido político

- Pat Fletcher**
- Brannndon D. Jackson**
- Dannine Johnson**
- Ashley Kearney**
- Sean Michael Wilson**

**End of Ballot  
Fin del voto**





**Official Ballot  
Gubernatorial Primary Election  
July 19, 2022  
State of Maryland, Prince George's County  
Non-Partisan Ballot**

**BS NON 44  
020-003**

Papeleta Electoral Oficial  
Elección Primaria Gubernamental  
19 de julio del 2022  
Estado de Maryland, Condado de Prince George's  
Papeleta del Sin Partido

**Instructions  
Instrucciones**

**Making Selections  
Seleccionando**



**Fill in the oval to the left of the name of your choice. You must blacken the oval completely, and do not make any marks outside of the oval. You do not have to vote in every race.**

Llene el óvalo a la izquierda del nombre de su selección. Debe rellenar el óvalo completamente y no haga ninguna marca fuera del óvalo. No tiene que votar en cada contienda.



**Do not cross out or erase, or your vote may not count. If you make a mistake or a stray mark, you may ask for a new ballot.**

No debe tachar o borrar, o su voto no se contará. Si comete un error o hace una marca demás, pueda solicitar una nueva papeleta.

**Board of Education  
District 6  
Vote for 1  
Non-Partisan Contest  
Candidates in this contest  
may or may not be affiliated  
with any political party**

Junta de Educación  
Distrito 6

Vote por Uno

Contienda no partidista

Los candidatos en esta contienda pueden estar o no estar afiliados a ningún partido político

- Pat Fletcher**
- Brannndon D. Jackson**
- Dannine Johnson**
- Ashley Kearney**
- Sean Michael Wilson**

**End of Ballot  
Fin del voto**





**Official Ballot**  
**Gubernatorial Primary Election**  
**July 19, 2022**  
**State of Maryland, Prince George's County**  
**Non-Partisan Ballot**

**BS NON 45**  
**020-023**

Papeleta Electoral Oficial  
Elección Primaria Gubernamental  
19 de julio del 2022  
Estado de Maryland, Condado de Prince George's  
Papeleta del Sin Partido

**Instructions**  
**Instrucciones**

**Making Selections**  
**Seleccionando**



**Fill in the oval to the left of the name of your choice. You must blacken the oval completely, and do not make any marks outside of the oval. You do not have to vote in every race.**

Llene el óvalo a la izquierda del nombre de su selección. Debe rellenar el óvalo completamente y no haga ninguna marca fuera del óvalo. No tiene que votar en cada contienda.



**Do not cross out or erase, or your vote may not count. If you make a mistake or a stray mark, you may ask for a new ballot.**

No debe tachar o borrar, o su voto no se contará. Si comete un error o hace una marca demás, pueda solicitar una nueva papeleta.

**Board of Education**  
**District 6**  
**Vote for 1**  
**Non-Partisan Contest**  
**Candidates in this contest may or may not be affiliated with any political party**

Junta de Educación  
Distrito 6

Vote por Uno

Contienda no partidista

Los candidatos en esta contienda pueden estar o no estar afiliados a ningún partido político

- Pat Fletcher**
- Branndon D. Jackson**
- Dannine Johnson**
- Ashley Kearney**
- Sean Michael Wilson**

**End of Ballot**  
Fin del voto



