

Official Ballot
Presidential Primary Election
April 26, 2016
State of Maryland, Montgomery County
Republican Ballot

BS REP 1

Papeleta Electoral Oficial
 Elección Primaria Presidencial
 26 de Abril del 2016
 Estado de Maryland, Condado de Montgomery
 Papeleta del Partido Republicano

Instructions
Instrucciones

Making Selections
Seleccionando

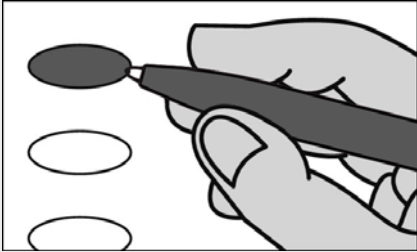

Fill in the oval to the left of the name of your choice. You must blacken the oval completely, and do not make any marks outside of the oval. You do not have to vote in every race.

Llene el óvalo a la izquierda del nombre de su selección. Debe rellenar el óvalo completamente y no haga ninguna marca fuera del óvalo. No tiene que votar en cada contienda.



Do not cross out or erase, or your vote may not count. If you make a mistake or a stray mark, you may ask for a new ballot.

No debe tachar o borrar, o su voto no se contará. Si comete un error o hace una marca demás, puede solicitar una nueva papeleta.

President of the United States
Vote for 1

Presidente de los Estados Unidos
 Vote por 1

- Jeb Bush**
Florida
- Ben Carson**
Florida
- Chris Christie**
New Jersey
- Ted Cruz**
Texas
- Carly Fiorina**
Virginia
- Mike Huckabee**
Arkansas
- John R. Kasich**
Ohio
- Rand Paul**
Kentucky
- Marco Rubio**
Florida
- Rick Santorum**
Virginia
- Donald J. Trump**
New York

Representative in Congress District 8
Vote for 1

Representante en el Congreso Distrito 8
 Vote por 1

- Dan Cox**
- Jeffrey W. Jones**
- Liz Matory**
- Aryeh Shudofsky**
- Shelly Skolnick**

Judge of the Circuit Court Circuit 6
Vote for up to 3

Juez de la Corte de Circuito Circuito 6
 Vote hasta por 3

- John M. Maloney**
Unopposed/Sin Oponente
- Karla N. Smith**
Unopposed/Sin Oponente
- Harry C. Storm**
Unopposed/Sin Oponente

U.S. Senator
Vote for 1

Senador de los EE.UU.
 Vote por 1

- Chris Chaffee**
- Sean P. Connor**
- Richard J. Douglas**
- John R. Graziani**
- Greg Holmes**
- Joseph David Hooe**
- Chrys Kefalas**
- Mark McNicholas**
- Lynn Richardson**
- Anthony Seda**
- Richard Shawver**
- Kathy Szeliga**
- Dave Wallace**
- Garry Thomas Yarrington**

Vote Both Sides
 Vote en ambos lados



**Delegates to the Republican National Convention
District 8
Vote for up to 3**
Delegados para la Convención Nacional Republicana
Distrito 8
Vote hasta por 3

- Jeanne Allen**
- Gus Alzona** (Cruz)
- Darin R. Bartram** (Kasich)
- David J. Beightol** (Bush)
- Kenneth Blumenstock** (Carson)
- Christopher Eric Bouchat**
- Robert B. Bowes** (Trump)
- Nathaniel French Caldwell** (Fiorina)
- Patricia Mae Caldwell** (Fiorina)
- Robert Edge Carter**
- Sharon J. Castillo** (Bush)
- Tom Collamore** (Bush)
- Roberto P. Diaz**
- James S. Ensor** (Carson)
- Bonnie Glick** (Rubio)
- Samuel Shepard Jones, Jr.** (Fiorina)
- Susan Wolf Krebs** (Rubio)
- Larry Lesser**
- Sam Malhotra** (Christie)
- Liz Matory**
- Ruth Melson** (Trump)
- Carol McChesney Palmer** (Kasich)
- Dwight Patel** (Rubio)
- Wendi W. Peters** (Christie)
- Jesse T. Pippy** (Cruz)
- Kelly M. Schulz** (Christie)
- Scott Staruch**
- John R. Stricklett** (Trump)
- Chad Sweet** (Cruz)
- Gail E. Warner**
- Hugh M. Warner**
- Linda Jordan Willard**
- Jeff Yocum** (Carson)
- Daniel Zubairi**

**Alternate Delegates to the Republican National Convention
District 8
Vote for up to 3**
Delegados Suplentes para la Convención Nacional Republicana
Distrito 8
Vote hasta por 3

- Marcus Alzona** (Cruz)
- Byron Anderson** (Rubio)
- James A. Calderwood** (Rubio)
- John DeWitt Crawford**
- Patricia Fenati** (Cruz)
- Sam Fenati**
- Joseph P. Gillin** (Cruz)
- Allen Mauricio Gutierrez**
- Ann Guthrie Hingston** (Kasich)
- Jaz Joglekar**
- Bonnie P. Leiter**
- Joan E. Palmer** (Trump)
- Joseph S. Rubin**
- Gene Clayton Schaerr** (Christie)
- Martha Schaerr** (Christie)
- Nancy Reter Stocksdales** (Carson)
- Mark Uncapher** (Rubio)
- Richard Keith Vaughn** (Trump)
- Jared Christopher Welsh** (Carson)
- James D. Werner, Jr.** (Carson)

**Board of Education At Large
Vote for 1**
Junta de Educación Sin Cargo Específico
Vote por 1

- Jeanette Dixon**
- Mike Ibañez**
- Sebastian Johnson**
- Phil Kauffman**
- Gwendolyn Love Kimbrough**

End of Ballot
Fin de la Papeleta



Official Ballot
Presidential Primary Election
April 26, 2016
State of Maryland, Montgomery County
Republican Ballot

BS REP 2

Papeleta Electoral Oficial
 Elección Primaria Presidencial
 26 de Abril del 2016
 Estado de Maryland, Condado de Montgomery
 Papeleta del Partido Republicano

Instructions
Instrucciones

Making Selections
Seleccionando

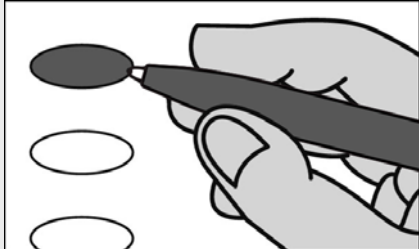

Fill in the oval to the left of the name of your choice. You must blacken the oval completely, and do not make any marks outside of the oval. You do not have to vote in every race.

Llene el óvalo a la izquierda del nombre de su selección. Debe rellenar el óvalo completamente y no haga ninguna marca fuera del óvalo. No tiene que votar en cada contienda.



Do not cross out or erase, or your vote may not count. If you make a mistake or a stray mark, you may ask for a new ballot.

No debe tachar o borrar, o su voto no se contará. Si comete un error o hace una marca demás, puede solicitar una nueva papeleta.

President of the United States
Vote for 1

Presidente de los Estados Unidos
 Vote por 1

- Jeb Bush**
Florida
- Ben Carson**
Florida
- Chris Christie**
New Jersey
- Ted Cruz**
Texas
- Carly Fiorina**
Virginia
- Mike Huckabee**
Arkansas
- John R. Kasich**
Ohio
- Rand Paul**
Kentucky
- Marco Rubio**
Florida
- Rick Santorum**
Virginia
- Donald J. Trump**
New York

Representative in Congress District 6
Vote for 1

Representante en el Congreso Distrito 6
 Vote por 1

- Terry L. Baker**
- Scott Cheng**
- Robin Ficker**
- Amie Hoeber**
- Frank Howard**
- Christopher James Mason**
- Harold Painter**
- David E. Vogt, III**

Judge of the Circuit Court Circuit 6
Vote for up to 3

Juez de la Corte de Circuito Circuito 6
 Vote hasta por 3

- John M. Maloney**
Unopposed/Sin Oponente
- Karla N. Smith**
Unopposed/Sin Oponente
- Harry C. Storm**
Unopposed/Sin Oponente

U.S. Senator
Vote for 1

Senador de los EE.UU.
 Vote por 1

- Chris Chaffee**
- Sean P. Connor**
- Richard J. Douglas**
- John R. Graziani**
- Greg Holmes**
- Joseph David Hooe**
- Chrys Kefalas**
- Mark McNicholas**
- Lynn Richardson**
- Anthony Seda**
- Richard Shawver**
- Kathy Szeliga**
- Dave Wallace**
- Garry Thomas Yarrington**

Vote Both Sides
 Vote en ambos lados



**Delegates to the Republican National Convention
District 6
Vote for up to 3**
Delegados para la Convención Nacional Republicana
Distrito 6
Vote hasta por 3

- Marc A. Antonetti** (Fiorina)
- Erich Bean** (Rubio)
- Wendell Beitzel** (Trump)
- Jason C. Buckel** (Rubio)
- Dave Caporale** (Rubio)
- Barrie S. Ciliberti** (Trump)
- Daniel F. C. Crowley**
- Lawrence T. Di Rita**
- Kimberly Euler**
- Joeylynn Hough** (Trump)
- Michael Hough** (Cruz)
- Cynthia Houser**
- Elizabeth Ann Jones** (Christie)
- Doro Bush Koch** (Bush)
- Laura Gabrielle Lightstone** (Carson)
- Angela Ariel McIntosh** (Carson)
- Mike McKay**
- Ryan Richard Miner**
- Sandra Marie Myers**
- Neil C. Parrott** (Cruz)
- Henry M. Ramirez** (Bush)
- Patricia A. Reilly**
- William S. Richbourg**
- Eric Salzano**
- Ignacio E. Sanchez** (Bush)
- Laura Patallo Sanchez**
- Robert Schaefer**
- Linda Lee Seibert**
- Jake Shade** (Kasich)
- Therese Marie Shaheen**
- Billy Shreve**
- Monica L. Stallworth**
- Ruth Marie Umbel** (Christie)
- Donna Buser Wallizer**
- Josephine J. Wang** (Christie)
- Darren Wigfield**
- Brett Wilson** (Cruz)
- William Joseph Wivell** (Carson)
- Robert Mitchell Wolfe** (Fiorina)
- Scott L. Wolff**

**Alternate Delegates to the Republican National Convention
District 6
Vote for up to 3**
Delegados Suplentes para la Convención Nacional Republicana
Distrito 6
Vote hasta por 3

- Ginger Bigelow** (Trump)
- Dan Cowell** (Kasich)
- Gary Edward Davis** (Rubio)
- Greg Decker** (Cruz)
- Evelyn Kim Garver**
- Jonathan W. Glaser** (Rubio)
- Michael D. Hill** (Cruz)
- Lorraine Kuchmy**
- Pamela Q. Pencola** (Carson)
- Al Phillips**
- James H. Savage** (Trump)
- Christopher Brian Shank** (Christie)
- Candi Skipper** (Cruz)
- Maria Sofia** (Rubio)
- John Taylor** (Trump)
- Jeff Truesdale** (Carson)
- Gerald L. Williamson** (Carson)

**Board of Education At Large
Vote for 1**
Junta de Educación Sin Cargo Específico
Vote por 1

- Jeanette Dixon**
- Mike Ibañez**
- Sebastian Johnson**
- Phil Kauffman**
- Gwendolyn Love Kimbrough**

End of Ballot
Fin de la Papeleta



Official Ballot
Presidential Primary Election
April 26, 2016
State of Maryland, Montgomery County
Republican Ballot

BS REP 3

Papeleta Electoral Oficial
 Elección Primaria Presidencial
 26 de Abril del 2016
 Estado de Maryland, Condado de Montgomery
 Papeleta del Partido Republicano

Instructions
Instrucciones

Making Selections
Seleccionando

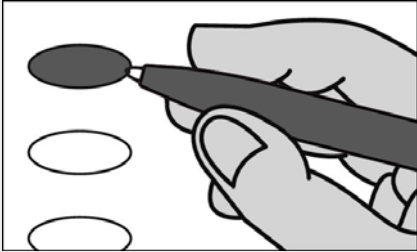

Fill in the oval to the left of the name of your choice. You must blacken the oval completely, and do not make any marks outside of the oval. You do not have to vote in every race.

Llene el óvalo a la izquierda del nombre de su selección. Debe rellenar el óvalo completamente y no haga ninguna marca fuera del óvalo. No tiene que votar en cada contienda.



Do not cross out or erase, or your vote may not count. If you make a mistake or a stray mark, you may ask for a new ballot.

No debe tachar o borrar, o su voto no se contará. Si comete un error o hace una marca demás, puede solicitar una nueva papeleta.

President of the United States

Vote for 1

Presidente de los Estados Unidos
 Vote por 1

- Jeb Bush**
Florida
- Ben Carson**
Florida
- Chris Christie**
New Jersey
- Ted Cruz**
Texas
- Carly Fiorina**
Virginia
- Mike Huckabee**
Arkansas
- John R. Kasich**
Ohio
- Rand Paul**
Kentucky
- Marco Rubio**
Florida
- Rick Santorum**
Virginia
- Donald J. Trump**
New York

Representative in Congress District 3

Vote for 1

Representante en el Congreso
 Distrito 3
 Vote por 1

- Thomas E. "Pinkston" Harris**
- Mark Plaster**

Judge of the Circuit Court Circuit 6

Vote for up to 3

Juez de la Corte de Circuito
 Circuito 6
 Vote hasta por 3

- John M. Maloney**
Unopposed/Sin Oponente
- Karla N. Smith**
Unopposed/Sin Oponente
- Harry C. Storm**
Unopposed/Sin Oponente

U.S. Senator

Vote for 1

Senador de los EE.UU.
 Vote por 1

- Chris Chaffee**
- Sean P. Connor**
- Richard J. Douglas**
- John R. Graziani**
- Greg Holmes**
- Joseph David Hooe**
- Chrys Kefalas**
- Mark McNicholas**
- Lynn Richardson**
- Anthony Seda**
- Richard Shawver**
- Kathy Szeliga**
- Dave Wallace**
- Garry Thomas Yarrington**

Vote Both Sides
 Vote en ambos lados



**Delegates to the Republican National Convention
District 3
Vote for up to 3**
Delegados para la Convención Nacional Republicana
Distrito 3
Vote hasta por 3

- J. Lee Annis, Jr.** (Kasich)
- E. "Chiké" Anyanwu**
- Diane M. Baker** (Christie)
- William H. Campbell** (Cruz)
- Joe Collins, Jr.** (Trump)
- Mike Collins** (Kasich)
- Janet Moye Cornick**
- Julie E. Cram** (Bush)
- Leonard Cutler** (Carson)
- Jean C. Edwards**
- Jamie Falcon** (Bush)
- Gail Elizabeth Filerino**
- Greg Fox**
- David J. Frankel** (Fiorina)
- Tom Gardner** (Kasich)
- John C. Gordon**
- Nathan Hall**
- Melanie Harris** (Cruz)
- Joseph David Hooe**
- Jonah Jarosz**
- Henry S. Kim**
- Dick Ladd** (Carson)
- James David Lashar**
- Herb McMillan** (Rubio)
- Townsend Lange McNitt**
- Christian Miele** (Rubio)
- Candice A. Morrison**
- Laura Neuman** (Rubio)
- Eugenia Korsak Ordynsky**
- Tracey Paliath** (Christie)
- Christopher Panasuk**
- Peter Pollak** (Fiorina)
- Lewis Porter**
- Mattie Procaccini** (Cruz)
- Rick Saffery**
- Brian A. Sailer** (Bush)
- Susan Carroll Schwab** (Bush)
- Scott Shaffer** (Bush)
- Duane E. Shelton** (Kasich)
- Justin Shuy**
- Jonathan Erich Stitzinger**
- Nigel James Sutton**
- Mary Beth Tung** (Christie)
- Shannon Wright** (Trump)
- Chris Yates** (Trump)
- Sally Marie Yates**
- Mark Young** (Carson)

**Alternate Delegates to the Republican National Convention
District 3
Vote for up to 3**
Delegados Suplentes para la Convención Nacional Republicana
Distrito 3
Vote hasta por 3

- Timothy Boston** (Trump)
- E. J. Cavanagh** (Kasich)
- Dorothy Cawthorne** (Carson)
- Michael Eisenberg** (Carson)
- Elaine M. Furth** (Cruz)
- Mary P. Gassmann**
- Ruth E. Goetz**
- Rick Hansen** (Carson)
- Thomas Kelso** (Christie)
- Marcos A. Lora**
- Mary O'Keeffe**
- Richard D. Paugh**
- Joyce Pope** (Rubio)
- Tony Ristaino** (Cruz)
- Lisa Abbe Robin Lederman** (Cruz)
- Jeff Robinson** (Rubio)
- Timothy Sutton**
- Meredith Leigh Thompson** (Rubio)
- Tim Walters** (Trump)
- Chevy Fleischman Weiss** (Kasich)

**Board of Education At Large
Vote for 1**
Junta de Educación Sin Cargo Específico
Vote por 1

- Jeanette Dixon**
- Mike Ibañez**
- Sebastian Johnson**
- Phil Kauffman**
- Gwendolyn Love Kimbrough**

End of Ballot
Fin de la Papeleta



Official Ballot
Presidential Primary Election
April 26, 2016
State of Maryland, Montgomery County
Republican Ballot

BS REP 4

Papeleta Electoral Oficial
 Elección Primaria Presidencial
 26 de Abril del 2016
 Estado de Maryland, Condado de Montgomery
 Papeleta del Partido Republicano

Instructions
Instrucciones

Making Selections
Seleccionando

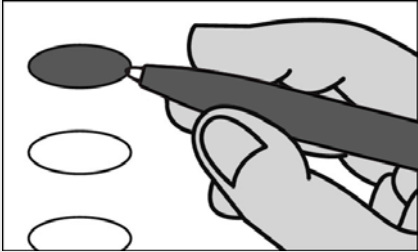

Fill in the oval to the left of the name of your choice. You must blacken the oval completely, and do not make any marks outside of the oval. You do not have to vote in every race.

Llene el óvalo a la izquierda del nombre de su selección. Debe rellenar el óvalo completamente y no haga ninguna marca fuera del óvalo. No tiene que votar en cada contienda.



Do not cross out or erase, or your vote may not count. If you make a mistake or a stray mark, you may ask for a new ballot.

No debe tachar o borrar, o su voto no se contará. Si comete un error o hace una marca demás, puede solicitar una nueva papeleta.

President of the United States

Vote for 1

Presidente de los Estados Unidos
 Vote por 1

- Jeb Bush**
Florida
- Ben Carson**
Florida
- Chris Christie**
New Jersey
- Ted Cruz**
Texas
- Carly Fiorina**
Virginia
- Mike Huckabee**
Arkansas
- John R. Kasich**
Ohio
- Rand Paul**
Kentucky
- Marco Rubio**
Florida
- Rick Santorum**
Virginia
- Donald J. Trump**
New York

Representative in Congress District 8

Vote for 1

Representante en el Congreso
 Distrito 8
 Vote por 1

- Dan Cox**
- Jeffrey W. Jones**
- Liz Matory**
- Aryeh Shudofsky**
- Shelly Skolnick**

Judge of the Circuit Court Circuit 6

Vote for up to 3

Juez de la Corte de Circuito
 Circuito 6
 Vote hasta por 3

- John M. Maloney**
Unopposed/Sin Oponente
- Karla N. Smith**
Unopposed/Sin Oponente
- Harry C. Storm**
Unopposed/Sin Oponente

U.S. Senator

Vote for 1

Senador de los EE.UU.
 Vote por 1

- Chris Chaffee**
- Sean P. Connor**
- Richard J. Douglas**
- John R. Graziani**
- Greg Holmes**
- Joseph David Hooe**
- Chrys Kefalas**
- Mark McNicholas**
- Lynn Richardson**
- Anthony Seda**
- Richard Shawver**
- Kathy Szeliga**
- Dave Wallace**
- Garry Thomas Yarrington**

Vote Both Sides
 Vote en ambos lados



**Delegates to the Republican National Convention
District 8
Vote for up to 3**
Delegados para la Convención Nacional Republicana
Distrito 8
Vote hasta por 3

- Jeanne Allen**
- Gus Alzona** (Cruz)
- Darin R. Bartram** (Kasich)
- David J. Beightol** (Bush)
- Kenneth Blumenstock** (Carson)
- Christopher Eric Bouchat**
- Robert B. Bowes** (Trump)
- Nathaniel French Caldwell** (Fiorina)
- Patricia Mae Caldwell** (Fiorina)
- Robert Edge Carter**
- Sharon J. Castillo** (Bush)
- Tom Collamore** (Bush)
- Roberto P. Diaz**
- James S. Ensor** (Carson)
- Bonnie Glick** (Rubio)
- Samuel Shepard Jones, Jr.** (Fiorina)
- Susan Wolf Krebs** (Rubio)
- Larry Lesser**
- Sam Malhotra** (Christie)
- Liz Matory**
- Ruth Melson** (Trump)
- Carol McChesney Palmer** (Kasich)
- Dwight Patel** (Rubio)
- Wendi W. Peters** (Christie)
- Jesse T. Pippy** (Cruz)
- Kelly M. Schulz** (Christie)
- Scott Staruch**
- John R. Stricklett** (Trump)
- Chad Sweet** (Cruz)
- Gail E. Warner**
- Hugh M. Warner**
- Linda Jordan Willard**
- Jeff Yocum** (Carson)
- Daniel Zubairi**

**Alternate Delegates to the Republican National Convention
District 8
Vote for up to 3**
Delegados Suplentes para la Convención Nacional Republicana
Distrito 8
Vote hasta por 3

- Marcus Alzona** (Cruz)
- Byron Anderson** (Rubio)
- James A. Calderwood** (Rubio)
- John DeWitt Crawford**
- Patricia Fenati** (Cruz)
- Sam Fenati**
- Joseph P. Gillin** (Cruz)
- Allen Mauricio Gutierrez**
- Ann Guthrie Hingston** (Kasich)
- Jaz Joglekar**
- Bonnie P. Leiter**
- Joan E. Palmer** (Trump)
- Joseph S. Rubin**
- Gene Clayton Schaerr** (Christie)
- Martha Schaerr** (Christie)
- Nancy Reter Stocksdaile** (Carson)
- Mark Uncapher** (Rubio)
- Richard Keith Vaughn** (Trump)
- Jared Christopher Welsh** (Carson)
- James D. Werner, Jr.** (Carson)

**Board of Education At Large
Vote for 1**
Junta de Educación Sin Cargo Específico
Vote por 1

- Jeanette Dixon**
- Mike Ibañez**
- Sebastian Johnson**
- Phil Kauffman**
- Gwendolyn Love Kimbrough**

End of Ballot
Fin de la Papeleta



Official Ballot
Presidential Primary Election
April 26, 2016
State of Maryland, Montgomery County
Republican Ballot

BS REP 5

Papeleta Electoral Oficial
 Elección Primaria Presidencial
 26 de Abril del 2016
 Estado de Maryland, Condado de Montgomery
 Papeleta del Partido Republicano

Instructions
Instrucciones

Making Selections
Seleccionando

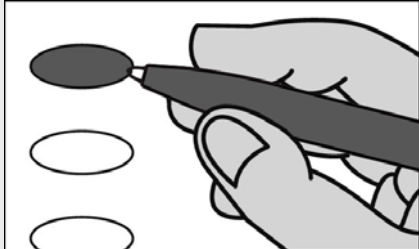

Fill in the oval to the left of the name of your choice. You must blacken the oval completely, and do not make any marks outside of the oval. You do not have to vote in every race.

Llene el óvalo a la izquierda del nombre de su selección. Debe rellenar el óvalo completamente y no haga ninguna marca fuera del óvalo. No tiene que votar en cada contienda.



Do not cross out or erase, or your vote may not count. If you make a mistake or a stray mark, you may ask for a new ballot.

No debe tachar o borrar, o su voto no se contará. Si comete un error o hace una marca demás, puede solicitar una nueva papeleta.

President of the United States

Vote for 1

Presidente de los Estados Unidos
 Vote por 1

- Jeb Bush**
Florida
- Ben Carson**
Florida
- Chris Christie**
New Jersey
- Ted Cruz**
Texas
- Carly Fiorina**
Virginia
- Mike Huckabee**
Arkansas
- John R. Kasich**
Ohio
- Rand Paul**
Kentucky
- Marco Rubio**
Florida
- Rick Santorum**
Virginia
- Donald J. Trump**
New York

Representative in Congress District 8

Vote for 1

Representante en el Congreso
 Distrito 8
 Vote por 1

- Dan Cox**
- Jeffrey W. Jones**
- Liz Matory**
- Aryeh Shudofsky**
- Shelly Skolnick**

Judge of the Circuit Court Circuit 6

Vote for up to 3

Juez de la Corte de Circuito
 Circuito 6
 Vote hasta por 3

- John M. Maloney**
Unopposed/Sin Oponente
- Karla N. Smith**
Unopposed/Sin Oponente
- Harry C. Storm**
Unopposed/Sin Oponente

U.S. Senator

Vote for 1

Senador de los EE.UU.
 Vote por 1

- Chris Chaffee**
- Sean P. Connor**
- Richard J. Douglas**
- John R. Graziani**
- Greg Holmes**
- Joseph David Hooe**
- Chrys Kefalas**
- Mark McNicholas**
- Lynn Richardson**
- Anthony Seda**
- Richard Shawver**
- Kathy Szeliga**
- Dave Wallace**
- Garry Thomas Yarrington**

Vote Both Sides
 Vote en ambos lados



**Delegates to the Republican National Convention
District 8
Vote for up to 3**
Delegados para la Convención Nacional Republicana
Distrito 8
Vote hasta por 3

- Jeanne Allen**
- Gus Alzona** (Cruz)
- Darin R. Bartram** (Kasich)
- David J. Beightol** (Bush)
- Kenneth Blumenstock** (Carson)
- Christopher Eric Bouchat**
- Robert B. Bowes** (Trump)
- Nathaniel French Caldwell** (Fiorina)
- Patricia Mae Caldwell** (Fiorina)
- Robert Edge Carter**
- Sharon J. Castillo** (Bush)
- Tom Collamore** (Bush)
- Roberto P. Diaz**
- James S. Ensor** (Carson)
- Bonnie Glick** (Rubio)
- Samuel Shepard Jones, Jr.** (Fiorina)
- Susan Wolf Krebs** (Rubio)
- Larry Lesser**
- Sam Malhotra** (Christie)
- Liz Matory**
- Ruth Melson** (Trump)
- Carol McChesney Palmer** (Kasich)
- Dwight Patel** (Rubio)
- Wendi W. Peters** (Christie)
- Jesse T. Pippy** (Cruz)
- Kelly M. Schulz** (Christie)
- Scott Staruch**
- John R. Stricklett** (Trump)
- Chad Sweet** (Cruz)
- Gail E. Warner**
- Hugh M. Warner**
- Linda Jordan Willard**
- Jeff Yocum** (Carson)
- Daniel Zubairi**

**Alternate Delegates to the Republican National Convention
District 8
Vote for up to 3**
Delegados Suplentes para la Convención Nacional Republicana
Distrito 8
Vote hasta por 3

- Marcus Alzona** (Cruz)
- Byron Anderson** (Rubio)
- James A. Calderwood** (Rubio)
- John DeWitt Crawford**
- Patricia Fenati** (Cruz)
- Sam Fenati**
- Joseph P. Gillin** (Cruz)
- Allen Mauricio Gutierrez**
- Ann Guthrie Hingston** (Kasich)
- Jaz Joglekar**
- Bonnie P. Leiter**
- Joan E. Palmer** (Trump)
- Joseph S. Rubin**
- Gene Clayton Schaerr** (Christie)
- Martha Schaerr** (Christie)
- Nancy Reter Stocksdaile** (Carson)
- Mark Uncapher** (Rubio)
- Richard Keith Vaughn** (Trump)
- Jared Christopher Welsh** (Carson)
- James D. Werner, Jr.** (Carson)

**Board of Education At Large
Vote for 1**
Junta de Educación Sin Cargo Específico
Vote por 1

- Jeanette Dixon**
- Mike Ibañez**
- Sebastian Johnson**
- Phil Kauffman**
- Gwendolyn Love Kimbrough**

End of Ballot
Fin de la Papeleta



Official Ballot
Presidential Primary Election
April 26, 2016
State of Maryland, Montgomery County
Republican Ballot

BS REP 6

Papeleta Electoral Oficial
 Elección Primaria Presidencial
 26 de Abril del 2016
 Estado de Maryland, Condado de Montgomery
 Papeleta del Partido Republicano

Instructions
Instrucciones

Making Selections
Seleccionando

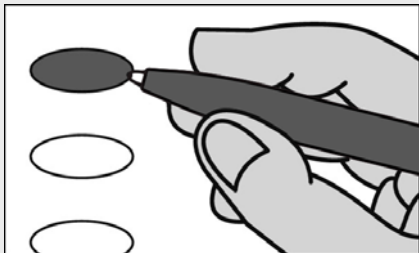

Fill in the oval to the left of the name of your choice. You must blacken the oval completely, and do not make any marks outside of the oval. You do not have to vote in every race.

Llene el óvalo a la izquierda del nombre de su selección. Debe rellenar el óvalo completamente y no haga ninguna marca fuera del óvalo. No tiene que votar en cada contienda.



Do not cross out or erase, or your vote may not count. If you make a mistake or a stray mark, you may ask for a new ballot.

No debe tachar o borrar, o su voto no se contará. Si comete un error o hace una marca demás, puede solicitar una nueva papeleta.

President of the United States
Vote for 1

Presidente de los Estados Unidos
 Vote por 1

- Jeb Bush**
Florida
- Ben Carson**
Florida
- Chris Christie**
New Jersey
- Ted Cruz**
Texas
- Carly Fiorina**
Virginia
- Mike Huckabee**
Arkansas
- John R. Kasich**
Ohio
- Rand Paul**
Kentucky
- Marco Rubio**
Florida
- Rick Santorum**
Virginia
- Donald J. Trump**
New York

Representative in Congress District 6
Vote for 1

Representante en el Congreso Distrito 6
 Vote por 1

- Terry L. Baker**
- Scott Cheng**
- Robin Ficker**
- Amie Hoeber**
- Frank Howard**
- Christopher James Mason**
- Harold Painter**
- David E. Vogt, III**

Judge of the Circuit Court Circuit 6
Vote for up to 3

Juez de la Corte de Circuito Circuito 6
 Vote hasta por 3

- John M. Maloney**
Unopposed/Sin Oponente
- Karla N. Smith**
Unopposed/Sin Oponente
- Harry C. Storm**
Unopposed/Sin Oponente

U.S. Senator
Vote for 1

Senador de los EE.UU.
 Vote por 1

- Chris Chaffee**
- Sean P. Connor**
- Richard J. Douglas**
- John R. Graziani**
- Greg Holmes**
- Joseph David Hooe**
- Chrys Kefalas**
- Mark McNicholas**
- Lynn Richardson**
- Anthony Seda**
- Richard Shawver**
- Kathy Szeliga**
- Dave Wallace**
- Garry Thomas Yarrington**

Vote Both Sides
 Vote en ambos lados



**Delegates to the Republican National Convention
District 6
Vote for up to 3**
Delegados para la Convención Nacional Republicana
Distrito 6
Vote hasta por 3

- Marc A. Antonetti** (Fiorina)
- Erich Bean** (Rubio)
- Wendell Beitzel** (Trump)
- Jason C. Buckel** (Rubio)
- Dave Caporale** (Rubio)
- Barrie S. Ciliberti** (Trump)
- Daniel F. C. Crowley**
- Lawrence T. Di Rita**
- Kimberly Euler**
- Joeylynn Hough** (Trump)
- Michael Hough** (Cruz)
- Cynthia Houser**
- Elizabeth Ann Jones** (Christie)
- Doro Bush Koch** (Bush)
- Laura Gabrielle Lightstone** (Carson)
- Angela Ariel McIntosh** (Carson)
- Mike McKay**
- Ryan Richard Miner**
- Sandra Marie Myers**
- Neil C. Parrott** (Cruz)
- Henry M. Ramirez** (Bush)
- Patricia A. Reilly**
- William S. Richbourg**
- Eric Salzano**
- Ignacio E. Sanchez** (Bush)
- Laura Patallo Sanchez**
- Robert Schaefer**
- Linda Lee Seibert**
- Jake Shade** (Kasich)
- Therese Marie Shaheen**
- Billy Shreve**
- Monica L. Stallworth**
- Ruth Marie Umbel** (Christie)
- Donna Buser Wallizer**
- Josephine J. Wang** (Christie)
- Darren Wigfield**
- Brett Wilson** (Cruz)
- William Joseph Wivell** (Carson)
- Robert Mitchell Wolfe** (Fiorina)
- Scott L. Wolff**

**Alternate Delegates to the Republican National Convention
District 6
Vote for up to 3**
Delegados Suplentes para la Convención Nacional Republicana
Distrito 6
Vote hasta por 3

- Ginger Bigelow** (Trump)
- Dan Cowell** (Kasich)
- Gary Edward Davis** (Rubio)
- Greg Decker** (Cruz)
- Evelyn Kim Garver**
- Jonathan W. Glaser** (Rubio)
- Michael D. Hill** (Cruz)
- Lorraine Kuchmy**
- Pamela Q. Pencola** (Carson)
- Al Phillips**
- James H. Savage** (Trump)
- Christopher Brian Shank** (Christie)
- Candi Skipper** (Cruz)
- Maria Sofia** (Rubio)
- John Taylor** (Trump)
- Jeff Truesdale** (Carson)
- Gerald L. Williamson** (Carson)

**Board of Education At Large
Vote for 1**

Junta de Educación Sin Cargo Específico
Vote por 1

- Jeanette Dixon**
- Mike Ibañez**
- Sebastian Johnson**
- Phil Kauffman**
- Gwendolyn Love Kimbrough**

End of Ballot
Fin de la Papeleta



Official Ballot
Presidential Primary Election
April 26, 2016
State of Maryland, Montgomery County
Republican Ballot

BS REP 7

Papeleta Electoral Oficial
 Elección Primaria Presidencial
 26 de Abril del 2016
 Estado de Maryland, Condado de Montgomery
 Papeleta del Partido Republicano

Instructions
Instrucciones

Making Selections
Seleccionando

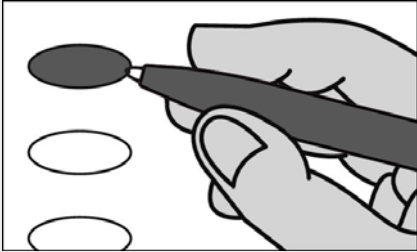

Fill in the oval to the left of the name of your choice. You must blacken the oval completely, and do not make any marks outside of the oval. You do not have to vote in every race.

Llene el óvalo a la izquierda del nombre de su selección. Debe rellenar el óvalo completamente y no haga ninguna marca fuera del óvalo. No tiene que votar en cada contienda.



Do not cross out or erase, or your vote may not count. If you make a mistake or a stray mark, you may ask for a new ballot.

No debe tachar o borrar, o su voto no se contará. Si comete un error o hace una marca demás, puede solicitar una nueva papeleta.

President of the United States
Vote for 1

Presidente de los Estados Unidos
 Vote por 1

- Jeb Bush**
Florida
- Ben Carson**
Florida
- Chris Christie**
New Jersey
- Ted Cruz**
Texas
- Carly Fiorina**
Virginia
- Mike Huckabee**
Arkansas
- John R. Kasich**
Ohio
- Rand Paul**
Kentucky
- Marco Rubio**
Florida
- Rick Santorum**
Virginia
- Donald J. Trump**
New York

Representative in Congress District 8
Vote for 1

Representante en el Congreso Distrito 8
 Vote por 1

- Dan Cox**
- Jeffrey W. Jones**
- Liz Matory**
- Aryeh Shudofsky**
- Shelly Skolnick**

Judge of the Circuit Court Circuit 6
Vote for up to 3

Juez de la Corte de Circuito Circuito 6
 Vote hasta por 3

- John M. Maloney**
Unopposed/Sin Oponente
- Karla N. Smith**
Unopposed/Sin Oponente
- Harry C. Storm**
Unopposed/Sin Oponente

U.S. Senator
Vote for 1

Senador de los EE.UU.
 Vote por 1

- Chris Chaffee**
- Sean P. Connor**
- Richard J. Douglas**
- John R. Graziani**
- Greg Holmes**
- Joseph David Hooe**
- Chrys Kefalas**
- Mark McNicholas**
- Lynn Richardson**
- Anthony Seda**
- Richard Shawver**
- Kathy Szeliga**
- Dave Wallace**
- Garry Thomas Yarrington**

Vote Both Sides
 Vote en ambos lados



**Delegates to the Republican National Convention
District 8
Vote for up to 3**
Delegados para la Convención Nacional Republicana
Distrito 8
Vote hasta por 3

- Jeanne Allen**
- Gus Alzona** (Cruz)
- Darin R. Bartram** (Kasich)
- David J. Beightol** (Bush)
- Kenneth Blumenstock** (Carson)
- Christopher Eric Bouchat**
- Robert B. Bowes** (Trump)
- Nathaniel French Caldwell** (Fiorina)
- Patricia Mae Caldwell** (Fiorina)
- Robert Edge Carter**
- Sharon J. Castillo** (Bush)
- Tom Collamore** (Bush)
- Roberto P. Diaz**
- James S. Ensor** (Carson)
- Bonnie Glick** (Rubio)
- Samuel Shepard Jones, Jr.** (Fiorina)
- Susan Wolf Krebs** (Rubio)
- Larry Lesser**
- Sam Malhotra** (Christie)
- Liz Matory**
- Ruth Melson** (Trump)
- Carol McChesney Palmer** (Kasich)
- Dwight Patel** (Rubio)
- Wendi W. Peters** (Christie)
- Jesse T. Pippy** (Cruz)
- Kelly M. Schulz** (Christie)
- Scott Staruch**
- John R. Stricklett** (Trump)
- Chad Sweet** (Cruz)
- Gail E. Warner**
- Hugh M. Warner**
- Linda Jordan Willard**
- Jeff Yocum** (Carson)
- Daniel Zubairi**

**Alternate Delegates to the Republican National Convention
District 8
Vote for up to 3**
Delegados Suplentes para la Convención Nacional Republicana
Distrito 8
Vote hasta por 3

- Marcus Alzona** (Cruz)
- Byron Anderson** (Rubio)
- James A. Calderwood** (Rubio)
- John DeWitt Crawford**
- Patricia Fenati** (Cruz)
- Sam Fenati**
- Joseph P. Gillin** (Cruz)
- Allen Mauricio Gutierrez**
- Ann Guthrie Hingston** (Kasich)
- Jaz Joglekar**
- Bonnie P. Leiter**
- Joan E. Palmer** (Trump)
- Joseph S. Rubin**
- Gene Clayton Schaerr** (Christie)
- Martha Schaerr** (Christie)
- Nancy Reter Stocksdaile** (Carson)
- Mark Uncapher** (Rubio)
- Richard Keith Vaughn** (Trump)
- Jared Christopher Welsh** (Carson)
- James D. Werner, Jr.** (Carson)

**Board of Education At Large
Vote for 1**
Junta de Educación Sin Cargo Específico
Vote por 1

- Jeanette Dixon**
- Mike Ibañez**
- Sebastian Johnson**
- Phil Kauffman**
- Gwendolyn Love Kimbrough**

End of Ballot
Fin de la Papeleta



Official Ballot
Presidential Primary Election
April 26, 2016
State of Maryland, Montgomery County
Republican Ballot

BS REP 8

Papeleta Electoral Oficial
 Elección Primaria Presidencial
 26 de Abril del 2016
 Estado de Maryland, Condado de Montgomery
 Papeleta del Partido Republicano

Instructions
Instrucciones

Making Selections
Seleccionando

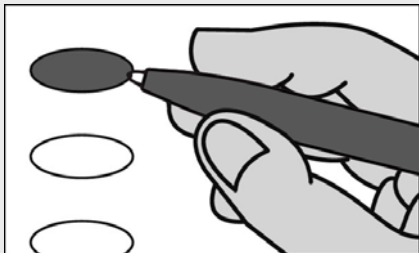

Fill in the oval to the left of the name of your choice. You must blacken the oval completely, and do not make any marks outside of the oval. You do not have to vote in every race.

Llene el óvalo a la izquierda del nombre de su selección. Debe rellenar el óvalo completamente y no haga ninguna marca fuera del óvalo. No tiene que votar en cada contienda.



Do not cross out or erase, or your vote may not count. If you make a mistake or a stray mark, you may ask for a new ballot.

No debe tachar o borrar, o su voto no se contará. Si comete un error o hace una marca demás, puede solicitar una nueva papeleta.

President of the United States
Vote for 1

Presidente de los Estados Unidos
 Vote por 1

- Jeb Bush**
Florida
- Ben Carson**
Florida
- Chris Christie**
New Jersey
- Ted Cruz**
Texas
- Carly Fiorina**
Virginia
- Mike Huckabee**
Arkansas
- John R. Kasich**
Ohio
- Rand Paul**
Kentucky
- Marco Rubio**
Florida
- Rick Santorum**
Virginia
- Donald J. Trump**
New York

Representative in Congress District 3
Vote for 1

Representante en el Congreso Distrito 3
 Vote por 1

- Thomas E. "Pinkston" Harris**
- Mark Plaster**

Judge of the Circuit Court Circuit 6
Vote for up to 3

Juez de la Corte de Circuito Circuito 6
 Vote hasta por 3

- John M. Maloney**
Unopposed/Sin Oponente
- Karla N. Smith**
Unopposed/Sin Oponente
- Harry C. Storm**
Unopposed/Sin Oponente

U.S. Senator
Vote for 1

Senador de los EE.UU.
 Vote por 1

- Chris Chaffee**
- Sean P. Connor**
- Richard J. Douglas**
- John R. Graziani**
- Greg Holmes**
- Joseph David Hooe**
- Chrys Kefalas**
- Mark McNicholas**
- Lynn Richardson**
- Anthony Seda**
- Richard Shawver**
- Kathy Szeliga**
- Dave Wallace**
- Garry Thomas Yarrington**

Vote Both Sides
 Vote en ambos lados



**Delegates to the Republican National Convention
District 3
Vote for up to 3**
Delegados para la Convención Nacional Republicana
Distrito 3
Vote hasta por 3

- J. Lee Annis, Jr.** (Kasich)
- E. "Chiké" Anyanwu**
- Diane M. Baker** (Christie)
- William H. Campbell** (Cruz)
- Joe Collins, Jr.** (Trump)
- Mike Collins** (Kasich)
- Janet Moye Cornick**
- Julie E. Cram** (Bush)
- Leonard Cutler** (Carson)
- Jean C. Edwards**
- Jamie Falcon** (Bush)
- Gail Elizabeth Filerino**
- Greg Fox**
- David J. Frankel** (Fiorina)
- Tom Gardner** (Kasich)
- John C. Gordon**
- Nathan Hall**
- Melanie Harris** (Cruz)
- Joseph David Hooe**
- Jonah Jarosz**
- Henry S. Kim**
- Dick Ladd** (Carson)
- James David Lashar**
- Herb McMillan** (Rubio)
- Townsend Lange McNitt**
- Christian Miele** (Rubio)
- Candice A. Morrison**
- Laura Neuman** (Rubio)
- Eugenia Korsak Ordynsky**
- Tracey Paliath** (Christie)
- Christopher Panasuk**
- Peter Pollak** (Fiorina)
- Lewis Porter**
- Mattie Procaccini** (Cruz)
- Rick Saffery**
- Brian A. Sailer** (Bush)
- Susan Carroll Schwab** (Bush)
- Scott Shaffer** (Bush)
- Duane E. Shelton** (Kasich)
- Justin Shuy**
- Jonathan Erich Stitzinger**
- Nigel James Sutton**
- Mary Beth Tung** (Christie)
- Shannon Wright** (Trump)
- Chris Yates** (Trump)
- Sally Marie Yates**
- Mark Young** (Carson)

**Alternate Delegates to the Republican National Convention
District 3
Vote for up to 3**
Delegados Suplentes para la Convención Nacional Republicana
Distrito 3
Vote hasta por 3

- Timothy Boston** (Trump)
- E. J. Cavanagh** (Kasich)
- Dorothy Cawthorne** (Carson)
- Michael Eisenberg** (Carson)
- Elaine M. Furth** (Cruz)
- Mary P. Gassmann**
- Ruth E. Goetz**
- Rick Hansen** (Carson)
- Thomas Kelso** (Christie)
- Marcos A. Lora**
- Mary O'Keeffe**
- Richard D. Paugh**
- Joyce Pope** (Rubio)
- Tony Ristaino** (Cruz)
- Lisa Abbe Robin Lederman** (Cruz)
- Jeff Robinson** (Rubio)
- Timothy Sutton**
- Meredith Leigh Thompson** (Rubio)
- Tim Walters** (Trump)
- Chevy Fleischman Weiss** (Kasich)

**Board of Education At Large
Vote for 1**
Junta de Educación Sin Cargo Específico
Vote por 1

- Jeanette Dixon**
- Mike Ibañez**
- Sebastian Johnson**
- Phil Kauffman**
- Gwendolyn Love Kimbrough**

End of Ballot
Fin de la Papeleta



Official Ballot
Presidential Primary Election
April 26, 2016
State of Maryland, Montgomery County
Democratic Ballot

BS DEM 1

Papeleta Electoral Oficial
 Elección Primaria Presidencial
 26 de Abril del 2016
 Estado de Maryland, Condado de Montgomery
 Papeleta del Partido Demócrata

Instructions
Instrucciones

Making Selections
Seleccionando

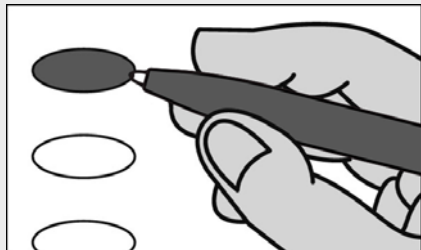

Fill in the oval to the left of the name of your choice. You must blacken the oval completely, and do not make any marks outside of the oval. You do not have to vote in every race.

Llene el óvalo a la izquierda del nombre de su selección. Debe rellenar el óvalo completamente y no haga ninguna marca fuera del óvalo. No tiene que votar en cada contienda.



Do not cross out or erase, or your vote may not count. If you make a mistake or a stray mark, you may ask for a new ballot.

No debe tachar o borrar, o su voto no se contará. Si comete un error o hace una marca demás, puede solicitar una nueva papeleta.

President of the United States

Vote for 1

Presidente de los Estados Unidos
 Vote por 1

Hillary Clinton
 New York

Roque "Rocky" De La Fuente
 California

Bernie Sanders
 Vermont

Uncommitted to Any Presidential Candidate / Sin Compromiso por ningún Candidato Presidencial

U.S. Senator

Vote for 1

Senador de los EE.UU.
 Vote por 1

Freddie Donald Dickson, Jr.

Donna F. Edwards

Ralph Jaffe

Theresa C. Scaldaferrri

Charles U. Smith

Violet Staley

Blaine Taylor

Ed Tinus

Chris Van Hollen

Lih Young

Representative in Congress District 8

Vote for 1

Representante en el Congreso Distrito 8
 Vote por 1

David M. Anderson

Kumar P. Barve

Dan Bolling

Ana Sol Gutierrez

William Jawando

Kathleen Matthews

Jamie Raskin

Joel Rubin

David Trone

Judge of the Circuit Court Circuit 6

Vote for up to 3

Juez de la Corte de Circuito Circuito 6
 Vote hasta por 3

John M. Maloney
 Unopposed/Sin Oponente

Karla N. Smith
 Unopposed/Sin Oponente

Harry C. Storm
 Unopposed/Sin Oponente

Vote Both Sides
 Vote en ambos lados



**Female Delegates to the Democratic National Convention
District 8
Vote for up to 4**
Delegadas para la Convención Nacional Demócrata
Distrito 8
Vote hasta por 4

Valerie Ervin
(Sanders)

Susan Esserman
(Clinton)

Natalia Mizina Farrar
(Uncommitted) / (Sin Compromiso)

Nancy Floreen
(Clinton)

Johntel Greene
(Sanders)

Roxie Herbekian
(Sanders)

Susan C. Lee
(Clinton)

Jennifer Rodriguez
(Clinton)

Kendra Ziegler
(Sanders)

**Board of Education At Large
Vote for 1**
Junta de Educación Sin Cargo Específico
Vote por 1

Jeanette Dixon

Mike Ibañez

Sebastian Johnson

Phil Kauffman

Gwendolyn Love Kimbrough

**Male Delegates to the Democratic National Convention
District 8
Vote for up to 4**
Delegados para la Convención Nacional Demócrata
Distrito 8
Vote hasta por 4

Edward Fischman
(Sanders)

David Raphael Goodfriend
(Clinton)

Jake Goodman
(Uncommitted) / (Sin Compromiso)

Jim Grossfeld
(Sanders)

Korey M. Hartwich
(Sanders)

George L. Leventhal
(Clinton)

Anthony M. Reardon
(Clinton)

Gerard M. Waites
(Clinton)

Kenneth Stuart Zinn
(Sanders)

End of Ballot
Fin de la Papeleta



Official Ballot
Presidential Primary Election
April 26, 2016
State of Maryland, Montgomery County
Democratic Ballot

BS DEM 2

Papeleta Electoral Oficial
 Elección Primaria Presidencial
 26 de Abril del 2016
 Estado de Maryland, Condado de Montgomery
 Papeleta del Partido Demócrata

Instructions
Instrucciones

Making Selections
Seleccionando

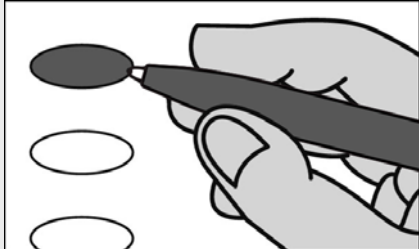

Fill in the oval to the left of the name of your choice. You must blacken the oval completely, and do not make any marks outside of the oval. You do not have to vote in every race.

Llene el óvalo a la izquierda del nombre de su selección. Debe rellenar el óvalo completamente y no haga ninguna marca fuera del óvalo. No tiene que votar en cada contienda.



Do not cross out or erase, or your vote may not count. If you make a mistake or a stray mark, you may ask for a new ballot.

No debe tachar o borrar, o su voto no se contará. Si comete un error o hace una marca demás, puede solicitar una nueva papeleta.

President of the United States

Vote for 1

Presidente de los Estados Unidos
 Vote por 1

Hillary Clinton
 New York

Roque "Rocky" De La Fuente
 California

Bernie Sanders
 Vermont

Uncommitted to Any Presidential Candidate / Sin Compromiso por ningún Candidato Presidencial

U.S. Senator

Vote for 1

Senador de los EE.UU.
 Vote por 1

Freddie Donald Dickson, Jr.

Donna F. Edwards

Ralph Jaffe

Theresa C. Scaldaferrri

Charles U. Smith

Violet Staley

Blaine Taylor

Ed Tinus

Chris Van Hollen

Lih Young

Representative in Congress District 6

Vote for 1

Representante en el Congreso Distrito 6
 Vote por 1

John K. Delaney

Tony Puca

Judge of the Circuit Court Circuit 6

Vote for up to 3

Juez de la Corte de Circuito Circuito 6
 Vote hasta por 3

John M. Maloney
 Unopposed/Sin Oponente

Karla N. Smith
 Unopposed/Sin Oponente

Harry C. Storm
 Unopposed/Sin Oponente

Vote Both Sides
 Vote en ambos lados



**Female Delegates to the Democratic National Convention
District 6
Vote for up to 4**
Delegadas para la Convención Nacional Demócrata
Distrito 6
Vote hasta por 4

Lydia Jines
(Uncommitted) / (Sin Compromiso)

Suzi Williams Kaplan
(Sanders)

Elizabeth Landry
(Sanders)

Claudia Martin
(Uncommitted) / (Sin Compromiso)

Joyce Ellen McDonald
(Sanders)

Andrea Renee Montague
(Clinton)

Jody J. Oliver
(Clinton)

Melanie Oringer
(Sanders)

Elizabeth Paul
(Clinton)

Lily Qi
(Uncommitted) / (Sin Compromiso)

Nadia Syahmalina
(Clinton)

**Board of Education At Large
Vote for 1**
Junta de Educación Sin Cargo Específico
Vote por 1

Jeanette Dixon

Mike Ibañez

Sebastian Johnson

Phil Kauffman

Gwendolyn Love Kimbrough

**Male Delegates to the Democratic National Convention
District 6
Vote for up to 3**
Delegados para la Convención Nacional Demócrata
Distrito 6
Vote hasta por 3

Darrell Anderson
(Uncommitted) / (Sin Compromiso)

Christopher Espinosa
(Sanders)

Edward Heim
(Uncommitted) / (Sin Compromiso)

Peter E. Perini, Sr.
(Uncommitted) / (Sin Compromiso)

Kirill Reznik
(Clinton)

Craig L. Rice
(Clinton)

Shane Robinson
(Sanders)

Robin Summerfield
(Clinton)

Brennan Whaley
(Sanders)

End of Ballot
Fin de la Papeleta



Official Ballot
Presidential Primary Election
April 26, 2016
State of Maryland, Montgomery County
Democratic Ballot

BS DEM 3

Papeleta Electoral Oficial
 Elección Primaria Presidencial
 26 de Abril del 2016
 Estado de Maryland, Condado de Montgomery
 Papeleta del Partido Demócrata

Instructions
Instrucciones

Making Selections
Seleccionando

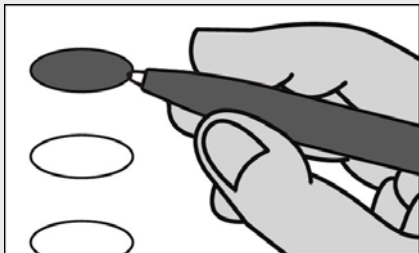

Fill in the oval to the left of the name of your choice. You must blacken the oval completely, and do not make any marks outside of the oval. You do not have to vote in every race.

Llene el óvalo a la izquierda del nombre de su selección. Debe rellenar el óvalo completamente y no haga ninguna marca fuera del óvalo. No tiene que votar en cada contienda.



Do not cross out or erase, or your vote may not count. If you make a mistake or a stray mark, you may ask for a new ballot.

No debe tachar o borrar, o su voto no se contará. Si comete un error o hace una marca demás, puede solicitar una nueva papeleta.

President of the United States

Vote for 1

Presidente de los Estados Unidos
 Vote por 1

Hillary Clinton
 New York

Roque "Rocky" De La Fuente
 California

Bernie Sanders
 Vermont

Uncommitted to Any Presidential Candidate / Sin Compromiso por ningún Candidato Presidencial

U.S. Senator

Vote for 1

Senador de los EE.UU.
 Vote por 1

Freddie Donald Dickson, Jr.

Donna F. Edwards

Ralph Jaffe

Theresa C. Scaldaferrri

Charles U. Smith

Violet Staley

Blaine Taylor

Ed Tinus

Chris Van Hollen

Lih Young

Representative in Congress District 3

Vote for 1

Representante en el Congreso Distrito 3
 Vote por 1

John Rea

John Sarbanes

Judge of the Circuit Court Circuit 6

Vote for up to 3

Juez de la Corte de Circuito Circuito 6
 Vote hasta por 3

John M. Maloney
 Unopposed/Sin Oponente

Karla N. Smith
 Unopposed/Sin Oponente

Harry C. Storm
 Unopposed/Sin Oponente

Vote Both Sides
 Vote en ambos lados



**Female Delegates to the Democratic National Convention
District 3
Vote for up to 4**
Delegadas para la Convención Nacional Demócrata
Distrito 3
Vote hasta por 4

Lee Finney
(Clinton)

Barbara Friedland
(Sanders)

Shelly Hettleman
(Clinton)

Mirah Devora Ippolito
(Sanders)

Brooke Elizabeth Lierman
(Clinton)

Cheryl Ann Menke
(Uncommitted) / (Sin Compromiso)

Donna S. Plamondon
(Sanders)

Joan Taylor
(Sanders)

Lynn Morrison Venetoulis
(Clinton)

**Board of Education At Large
Vote for 1**
Junta de Educación Sin Cargo Específico
Vote por 1

Jeanette Dixon

Mike Ibañez

Sebastian Johnson

Phil Kauffman

Gwendolyn Love Kimbrough

**Male Delegates to the Democratic National Convention
District 3
Vote for up to 4**
Delegados para la Convención Nacional Demócrata
Distrito 3
Vote hasta por 4

Guy Guzzone
(Clinton)

Noel Levy
(Uncommitted) / (Sin Compromiso)

Al Liebeskind
(Sanders)

Michael G. Miller
(Clinton)

Todd Reynolds
(Clinton)

C. A. Cory Ruppertsberger, IV
(Clinton)

Keanuu Smith-Brown
(Sanders)

William Reed White
(Sanders)

Dean K. Yates
(Sanders)

End of Ballot
Fin de la Papeleta



Official Ballot
Presidential Primary Election
April 26, 2016
State of Maryland, Montgomery County
Democratic Ballot

BS DEM 4

Papeleta Electoral Oficial
 Elección Primaria Presidencial
 26 de Abril del 2016
 Estado de Maryland, Condado de Montgomery
 Papeleta del Partido Demócrata

Instructions
Instrucciones

Making Selections
Seleccionando

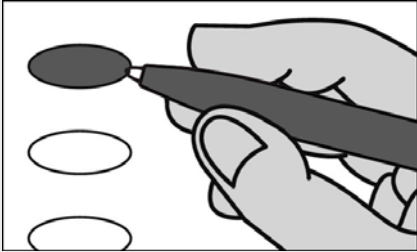

Fill in the oval to the left of the name of your choice. You must blacken the oval completely, and do not make any marks outside of the oval. You do not have to vote in every race.

Llene el óvalo a la izquierda del nombre de su selección. Debe rellenar el óvalo completamente y no haga ninguna marca fuera del óvalo. No tiene que votar en cada contienda.



Do not cross out or erase, or your vote may not count. If you make a mistake or a stray mark, you may ask for a new ballot.

No debe tachar o borrar, o su voto no se contará. Si comete un error o hace una marca demás, puede solicitar una nueva papeleta.

President of the United States

Vote for 1

Presidente de los Estados Unidos
 Vote por 1

Hillary Clinton
 New York

Roque "Rocky" De La Fuente
 California

Bernie Sanders
 Vermont

Uncommitted to Any Presidential Candidate / Sin Compromiso por ningún Candidato Presidencial

U.S. Senator

Vote for 1

Senador de los EE.UU.
 Vote por 1

Freddie Donald Dickson, Jr.

Donna F. Edwards

Ralph Jaffe

Theresa C. Scaldaferrri

Charles U. Smith

Violet Staley

Blaine Taylor

Ed Tinus

Chris Van Hollen

Lih Young

Representative in Congress District 8

Vote for 1

Representante en el Congreso Distrito 8
 Vote por 1

David M. Anderson

Kumar P. Barve

Dan Bolling

Ana Sol Gutierrez

William Jawando

Kathleen Matthews

Jamie Raskin

Joel Rubin

David Trone

Judge of the Circuit Court Circuit 6

Vote for up to 3

Juez de la Corte de Circuito Circuito 6
 Vote hasta por 3

John M. Maloney
Unopposed/Sin Oponente

Karla N. Smith
Unopposed/Sin Oponente

Harry C. Storm
Unopposed/Sin Oponente

Vote Both Sides
 Vote en ambos lados



**Female Delegates to the Democratic National Convention
District 8
Vote for up to 4**
Delegadas para la Convención Nacional Demócrata
Distrito 8
Vote hasta por 4

Valerie Ervin
(Sanders)

Susan Esserman
(Clinton)

Natalia Mizina Farrar
(Uncommitted) / (Sin Compromiso)

Nancy Floreen
(Clinton)

Johntel Greene
(Sanders)

Roxie Herbekian
(Sanders)

Susan C. Lee
(Clinton)

Jennifer Rodriguez
(Clinton)

Kendra Ziegler
(Sanders)

**Board of Education At Large
Vote for 1**
Junta de Educación Sin Cargo Específico
Vote por 1

Jeanette Dixon

Mike Ibañez

Sebastian Johnson

Phil Kauffman

Gwendolyn Love Kimbrough

**Male Delegates to the Democratic National Convention
District 8
Vote for up to 4**
Delegados para la Convención Nacional Demócrata
Distrito 8
Vote hasta por 4

Edward Fischman
(Sanders)

David Raphael Goodfriend
(Clinton)

Jake Goodman
(Uncommitted) / (Sin Compromiso)

Jim Grossfeld
(Sanders)

Korey M. Hartwich
(Sanders)

George L. Leventhal
(Clinton)

Anthony M. Reardon
(Clinton)

Gerard M. Waites
(Clinton)

Kenneth Stuart Zinn
(Sanders)

End of Ballot
Fin de la Papeleta



Official Ballot
Presidential Primary Election
April 26, 2016
State of Maryland, Montgomery County
Democratic Ballot

BS DEM 5

Papeleta Electoral Oficial
 Elección Primaria Presidencial
 26 de Abril del 2016
 Estado de Maryland, Condado de Montgomery
 Papeleta del Partido Demócrata

Instructions
Instrucciones

Making Selections
Seleccionando

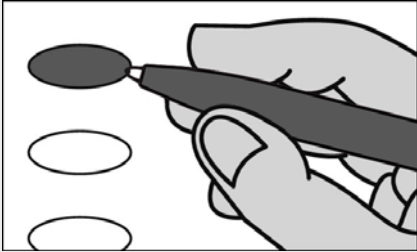

Fill in the oval to the left of the name of your choice. You must blacken the oval completely, and do not make any marks outside of the oval. You do not have to vote in every race.

Llene el óvalo a la izquierda del nombre de su selección. Debe rellenar el óvalo completamente y no haga ninguna marca fuera del óvalo. No tiene que votar en cada contienda.



Do not cross out or erase, or your vote may not count. If you make a mistake or a stray mark, you may ask for a new ballot.

No debe tachar o borrar, o su voto no se contará. Si comete un error o hace una marca demás, puede solicitar una nueva papeleta.

President of the United States

Vote for 1

Presidente de los Estados Unidos
 Vote por 1

Hillary Clinton
 New York

Roque "Rocky" De La Fuente
 California

Bernie Sanders
 Vermont

Uncommitted to Any Presidential Candidate / Sin Compromiso por ningún Candidato Presidencial

U.S. Senator

Vote for 1

Senador de los EE.UU.
 Vote por 1

Freddie Donald Dickson, Jr.

Donna F. Edwards

Ralph Jaffe

Theresa C. Scaldaferrri

Charles U. Smith

Violet Staley

Blaine Taylor

Ed Tinus

Chris Van Hollen

Lih Young

Representative in Congress District 8

Vote for 1

Representante en el Congreso Distrito 8
 Vote por 1

David M. Anderson

Kumar P. Barve

Dan Bolling

Ana Sol Gutierrez

William Jawando

Kathleen Matthews

Jamie Raskin

Joel Rubin

David Trone

Judge of the Circuit Court Circuit 6

Vote for up to 3

Juez de la Corte de Circuito Circuito 6
 Vote hasta por 3

John M. Maloney
Unopposed/Sin Oponente

Karla N. Smith
Unopposed/Sin Oponente

Harry C. Storm
Unopposed/Sin Oponente

Vote Both Sides
 Vote en ambos lados



**Female Delegates to the Democratic National Convention
District 8
Vote for up to 4**
Delegadas para la Convención Nacional Demócrata
Distrito 8
Vote hasta por 4

Valerie Ervin
(Sanders)

Susan Esserman
(Clinton)

Natalia Mizina Farrar
(Uncommitted) / (Sin Compromiso)

Nancy Floreen
(Clinton)

Johntel Greene
(Sanders)

Roxie Herbekian
(Sanders)

Susan C. Lee
(Clinton)

Jennifer Rodriguez
(Clinton)

Kendra Ziegler
(Sanders)

**Board of Education At Large
Vote for 1**
Junta de Educación Sin Cargo Específico
Vote por 1

Jeanette Dixon

Mike Ibañez

Sebastian Johnson

Phil Kauffman

Gwendolyn Love Kimbrough

**Male Delegates to the Democratic National Convention
District 8
Vote for up to 4**
Delegados para la Convención Nacional Demócrata
Distrito 8
Vote hasta por 4

Edward Fischman
(Sanders)

David Raphael Goodfriend
(Clinton)

Jake Goodman
(Uncommitted) / (Sin Compromiso)

Jim Grossfeld
(Sanders)

Korey M. Hartwich
(Sanders)

George L. Leventhal
(Clinton)

Anthony M. Reardon
(Clinton)

Gerard M. Waites
(Clinton)

Kenneth Stuart Zinn
(Sanders)

End of Ballot
Fin de la Papeleta



Official Ballot
Presidential Primary Election
April 26, 2016
State of Maryland, Montgomery County
Democratic Ballot

BS DEM 6

Papeleta Electoral Oficial
 Elección Primaria Presidencial
 26 de Abril del 2016
 Estado de Maryland, Condado de Montgomery
 Papeleta del Partido Demócrata

Instructions
Instrucciones

Making Selections
Seleccionando

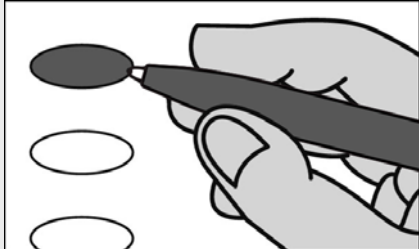

Fill in the oval to the left of the name of your choice. You must blacken the oval completely, and do not make any marks outside of the oval. You do not have to vote in every race.

Llene el óvalo a la izquierda del nombre de su selección. Debe rellenar el óvalo completamente y no haga ninguna marca fuera del óvalo. No tiene que votar en cada contienda.



Do not cross out or erase, or your vote may not count. If you make a mistake or a stray mark, you may ask for a new ballot.

No debe tachar o borrar, o su voto no se contará. Si comete un error o hace una marca demás, puede solicitar una nueva papeleta.

President of the United States

Vote for 1

Presidente de los Estados Unidos
 Vote por 1

Hillary Clinton
 New York

Roque "Rocky" De La Fuente
 California

Bernie Sanders
 Vermont

Uncommitted to Any Presidential Candidate / Sin Compromiso por ningún Candidato Presidencial

U.S. Senator

Vote for 1

Senador de los EE.UU.
 Vote por 1

Freddie Donald Dickson, Jr.

Donna F. Edwards

Ralph Jaffe

Theresa C. Scaldaferrri

Charles U. Smith

Violet Staley

Blaine Taylor

Ed Tinus

Chris Van Hollen

Lih Young

Representative in Congress District 6

Vote for 1

Representante en el Congreso Distrito 6
 Vote por 1

John K. Delaney

Tony Puca

Judge of the Circuit Court Circuit 6

Vote for up to 3

Juez de la Corte de Circuito Circuito 6
 Vote hasta por 3

John M. Maloney
 Unopposed/Sin Oponente

Karla N. Smith
 Unopposed/Sin Oponente

Harry C. Storm
 Unopposed/Sin Oponente

Vote Both Sides
 Vote en ambos lados



**Female Delegates to the Democratic National Convention
District 6
Vote for up to 4**
Delegadas para la Convención Nacional Demócrata
Distrito 6
Vote hasta por 4

Lydia Jines
(Uncommitted) / (Sin Compromiso)

Suzi Williams Kaplan
(Sanders)

Elizabeth Landry
(Sanders)

Claudia Martin
(Uncommitted) / (Sin Compromiso)

Joyce Ellen McDonald
(Sanders)

Andrea Renee Montague
(Clinton)

Jody J. Oliver
(Clinton)

Melanie Oringer
(Sanders)

Elizabeth Paul
(Clinton)

Lily Qi
(Uncommitted) / (Sin Compromiso)

Nadia Syahmalina
(Clinton)

**Board of Education At Large
Vote for 1**
Junta de Educación Sin Cargo Específico
Vote por 1

Jeanette Dixon

Mike Ibañez

Sebastian Johnson

Phil Kauffman

Gwendolyn Love Kimbrough

**Male Delegates to the Democratic National Convention
District 6
Vote for up to 3**
Delegados para la Convención Nacional Demócrata
Distrito 6
Vote hasta por 3

Darrell Anderson
(Uncommitted) / (Sin Compromiso)

Christopher Espinosa
(Sanders)

Edward Heim
(Uncommitted) / (Sin Compromiso)

Peter E. Perini, Sr.
(Uncommitted) / (Sin Compromiso)

Kirill Reznik
(Clinton)

Craig L. Rice
(Clinton)

Shane Robinson
(Sanders)

Robin Summerfield
(Clinton)

Brennan Whaley
(Sanders)

End of Ballot
Fin de la Papeleta



Official Ballot
Presidential Primary Election
April 26, 2016
State of Maryland, Montgomery County
Democratic Ballot

BS DEM 7

Papeleta Electoral Oficial
 Elección Primaria Presidencial
 26 de Abril del 2016
 Estado de Maryland, Condado de Montgomery
 Papeleta del Partido Demócrata

Instructions
Instrucciones

Making Selections
Seleccionando

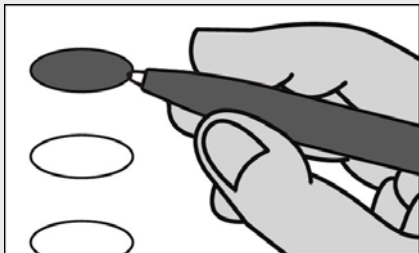

Fill in the oval to the left of the name of your choice. You must blacken the oval completely, and do not make any marks outside of the oval. You do not have to vote in every race.

Llene el óvalo a la izquierda del nombre de su selección. Debe rellenar el óvalo completamente y no haga ninguna marca fuera del óvalo. No tiene que votar en cada contienda.



Do not cross out or erase, or your vote may not count. If you make a mistake or a stray mark, you may ask for a new ballot.

No debe tachar o borrar, o su voto no se contará. Si comete un error o hace una marca demás, puede solicitar una nueva papeleta.

President of the United States

Vote for 1

Presidente de los Estados Unidos
 Vote por 1

- Hillary Clinton**
New York
- Roque "Rocky" De La Fuente**
California
- Bernie Sanders**
Vermont
- Uncommitted to Any Presidential Candidate / Sin Compromiso por ningún Candidato Presidencial**

U.S. Senator

Vote for 1

Senador de los EE.UU.
 Vote por 1

- Freddie Donald Dickson, Jr.**
- Donna F. Edwards**
- Ralph Jaffe**
- Theresa C. Scaldaferrri**
- Charles U. Smith**
- Violet Staley**
- Blaine Taylor**
- Ed Tinus**
- Chris Van Hollen**
- Lih Young**

Representative in Congress District 8

Vote for 1

Representante en el Congreso Distrito 8
 Vote por 1

- David M. Anderson**
- Kumar P. Barve**
- Dan Bolling**
- Ana Sol Gutierrez**
- William Jawando**
- Kathleen Matthews**
- Jamie Raskin**
- Joel Rubin**
- David Trone**

Judge of the Circuit Court Circuit 6

Vote for up to 3

Juez de la Corte de Circuito Circuito 6
 Vote hasta por 3

- John M. Maloney**
Unopposed/Sin Oponente
- Karla N. Smith**
Unopposed/Sin Oponente
- Harry C. Storm**
Unopposed/Sin Oponente

Vote Both Sides
 Vote en ambos lados



**Female Delegates to the Democratic National Convention
District 8
Vote for up to 4**
Delegadas para la Convención Nacional Demócrata
Distrito 8
Vote hasta por 4

Valerie Ervin
(Sanders)

Susan Esserman
(Clinton)

Natalia Mizina Farrar
(Uncommitted) / (Sin Compromiso)

Nancy Floreen
(Clinton)

Johntel Greene
(Sanders)

Roxie Herbekian
(Sanders)

Susan C. Lee
(Clinton)

Jennifer Rodriguez
(Clinton)

Kendra Ziegler
(Sanders)

**Board of Education At Large
Vote for 1**
Junta de Educación Sin Cargo Específico
Vote por 1

Jeanette Dixon

Mike Ibañez

Sebastian Johnson

Phil Kauffman

Gwendolyn Love Kimbrough

**Male Delegates to the Democratic National Convention
District 8
Vote for up to 4**
Delegados para la Convención Nacional Demócrata
Distrito 8
Vote hasta por 4

Edward Fischman
(Sanders)

David Raphael Goodfriend
(Clinton)

Jake Goodman
(Uncommitted) / (Sin Compromiso)

Jim Grossfeld
(Sanders)

Korey M. Hartwich
(Sanders)

George L. Leventhal
(Clinton)

Anthony M. Reardon
(Clinton)

Gerard M. Waites
(Clinton)

Kenneth Stuart Zinn
(Sanders)

End of Ballot
Fin de la Papeleta



Official Ballot
Presidential Primary Election
April 26, 2016
State of Maryland, Montgomery County
Democratic Ballot

BS DEM 8

Papeleta Electoral Oficial
 Elección Primaria Presidencial
 26 de Abril del 2016
 Estado de Maryland, Condado de Montgomery
 Papeleta del Partido Demócrata

Instructions
Instrucciones

Making Selections
Seleccionando

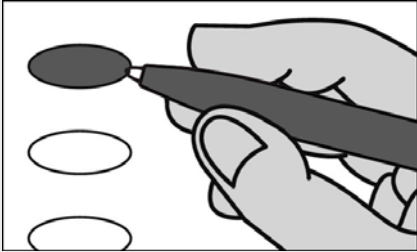

Fill in the oval to the left of the name of your choice. You must blacken the oval completely, and do not make any marks outside of the oval. You do not have to vote in every race.

Llene el óvalo a la izquierda del nombre de su selección. Debe rellenar el óvalo completamente y no haga ninguna marca fuera del óvalo. No tiene que votar en cada contienda.



Do not cross out or erase, or your vote may not count. If you make a mistake or a stray mark, you may ask for a new ballot.

No debe tachar o borrar, o su voto no se contará. Si comete un error o hace una marca demás, puede solicitar una nueva papeleta.

President of the United States

Vote for 1

Presidente de los Estados Unidos
 Vote por 1

Hillary Clinton
 New York

Roque "Rocky" De La Fuente
 California

Bernie Sanders
 Vermont

Uncommitted to Any Presidential Candidate / Sin Compromiso por ningún Candidato Presidencial

U.S. Senator

Vote for 1

Senador de los EE.UU.
 Vote por 1

Freddie Donald Dickson, Jr.

Donna F. Edwards

Ralph Jaffe

Theresa C. Scaldaferrri

Charles U. Smith

Violet Staley

Blaine Taylor

Ed Tinus

Chris Van Hollen

Lih Young

Representative in Congress District 3

Vote for 1

Representante en el Congreso Distrito 3
 Vote por 1

John Rea

John Sarbanes

Judge of the Circuit Court Circuit 6

Vote for up to 3

Juez de la Corte de Circuito Circuito 6
 Vote hasta por 3

John M. Maloney
 Unopposed/Sin Oponente

Karla N. Smith
 Unopposed/Sin Oponente

Harry C. Storm
 Unopposed/Sin Oponente

Vote Both Sides
 Vote en ambos lados



**Female Delegates to the Democratic National Convention
District 3
Vote for up to 4**
Delegadas para la Convención Nacional Demócrata
Distrito 3
Vote hasta por 4

Lee Finney
(Clinton)

Barbara Friedland
(Sanders)

Shelly Hettleman
(Clinton)

Mirah Devora Ippolito
(Sanders)

Brooke Elizabeth Lierman
(Clinton)

Cheryl Ann Menke
(Uncommitted) / (Sin Compromiso)

Donna S. Plamondon
(Sanders)

Joan Taylor
(Sanders)

Lynn Morrison Venetoulis
(Clinton)

**Board of Education At Large
Vote for 1**
Junta de Educación Sin Cargo Específico
Vote por 1

Jeanette Dixon

Mike Ibañez

Sebastian Johnson

Phil Kauffman

Gwendolyn Love Kimbrough

**Male Delegates to the Democratic National Convention
District 3
Vote for up to 4**
Delegados para la Convención Nacional Demócrata
Distrito 3
Vote hasta por 4

Guy Guzzone
(Clinton)

Noel Levy
(Uncommitted) / (Sin Compromiso)

Al Liebeskind
(Sanders)

Michael G. Miller
(Clinton)

Todd Reynolds
(Clinton)

C. A. Cory Ruppertsberger, IV
(Clinton)

Keanuu Smith-Brown
(Sanders)

William Reed White
(Sanders)

Dean K. Yates
(Sanders)

End of Ballot
Fin de la Papeleta



Official Ballot
Presidential Primary Election
April 26, 2016
State of Maryland, Montgomery County
Non-Partisan Ballot

BS NON 1

Papeleta Electoral Oficial
Elección Primaria Presidencial
26 de Abril del 2016
Estado de Maryland, Condado de Montgomery
Papeleta del Sin Partido

Instructions
Instrucciones

Making Selections
Seleccionando

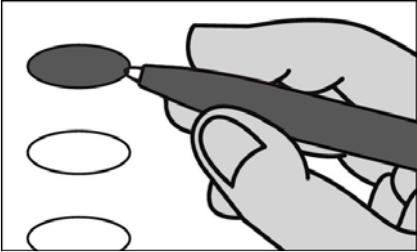

Fill in the oval to the left of the name of your choice. You must blacken the oval completely, and do not make any marks outside of the oval. You do not have to vote in every race.

Llene el óvalo a la izquierda del nombre de su selección. Debe rellenar el óvalo completamente y no haga ninguna marca fuera del óvalo. No tiene que votar en cada contienda.



Do not cross out or erase, or your vote may not count. If you make a mistake or a stray mark, you may ask for a new ballot.

No debe tachar o borrar, o su voto no se contará. Si comete un error o hace una marca demás, puede solicitar una nueva papeleta.

Board of Education At Large
Vote for 1

Junta de Educación Sin Cargo Específico
Vote por 1

- Jeanette Dixon**
- Mike Ibañez**
- Sebastian Johnson**
- Phil Kauffman**
- Gwendolyn Love Kimbrough**

End of Ballot
Fin de la Papeleta



Sample

Official Ballot
Presidential Primary Election
April 26, 2016
State of Maryland, Montgomery County
Non-Partisan Ballot

BS NON 2

Papeleta Electoral Oficial
Elección Primaria Presidencial
26 de Abril del 2016
Estado de Maryland, Condado de Montgomery
Papeleta del Sin Partido

Instructions
Instrucciones

Making Selections
Seleccionando

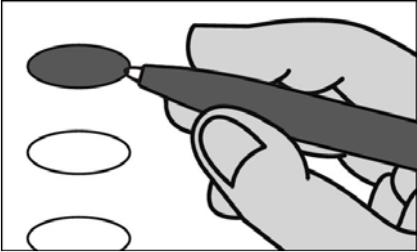

Fill in the oval to the left of the name of your choice. You must blacken the oval completely, and do not make any marks outside of the oval. You do not have to vote in every race.

Llene el óvalo a la izquierda del nombre de su selección. Debe rellenar el óvalo completamente y no haga ninguna marca fuera del óvalo. No tiene que votar en cada contienda.



Do not cross out or erase, or your vote may not count. If you make a mistake or a stray mark, you may ask for a new ballot.

No debe tachar o borrar, o su voto no se contará. Si comete un error o hace una marca demás, puede solicitar una nueva papeleta.

Board of Education At Large
Vote for 1

Junta de Educación Sin Cargo Específico
Vote por 1

- Jeanette Dixon**
- Mike Ibañez**
- Sebastian Johnson**
- Phil Kauffman**
- Gwendolyn Love Kimbrough**

End of Ballot
Fin de la Papeleta



Sample

Official Ballot
Presidential Primary Election
April 26, 2016
State of Maryland, Montgomery County
Non-Partisan Ballot

BS NON 3

Papeleta Electoral Oficial
Elección Primaria Presidencial
26 de Abril del 2016
Estado de Maryland, Condado de Montgomery
Papeleta del Sin Partido

Instructions
Instrucciones

Making Selections
Seleccionando

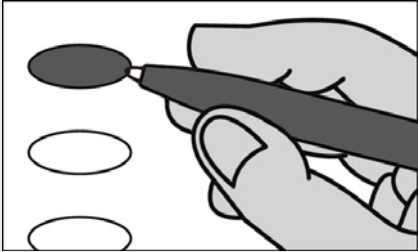

Fill in the oval to the left of the name of your choice. You must blacken the oval completely, and do not make any marks outside of the oval. You do not have to vote in every race.

Llene el óvalo a la izquierda del nombre de su selección. Debe rellenar el óvalo completamente y no haga ninguna marca fuera del óvalo. No tiene que votar en cada contienda.



Do not cross out or erase, or your vote may not count. If you make a mistake or a stray mark, you may ask for a new ballot.

No debe tachar o borrar, o su voto no se contará. Si comete un error o hace una marca demás, puede solicitar una nueva papeleta.

Board of Education At Large
Vote for 1

Junta de Educación Sin Cargo Específico
Vote por 1

- Jeanette Dixon**
- Mike Ibañez**
- Sebastian Johnson**
- Phil Kauffman**
- Gwendolyn Love Kimbrough**

End of Ballot
Fin de la Papeleta



Sample

Official Ballot
Presidential Primary Election
April 26, 2016
State of Maryland, Montgomery County
Non-Partisan Ballot

BS NON 4

Papeleta Electoral Oficial
Elección Primaria Presidencial
26 de Abril del 2016
Estado de Maryland, Condado de Montgomery
Papeleta del Sin Partido

Instructions
Instrucciones

Making Selections
Seleccionando

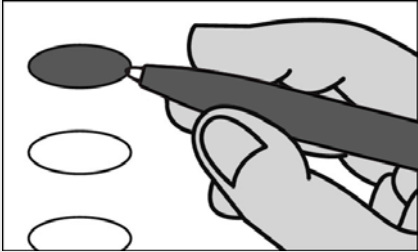

Fill in the oval to the left of the name of your choice. You must blacken the oval completely, and do not make any marks outside of the oval. You do not have to vote in every race.

Llene el óvalo a la izquierda del nombre de su selección. Debe rellenar el óvalo completamente y no haga ninguna marca fuera del óvalo. No tiene que votar en cada contienda.



Do not cross out or erase, or your vote may not count. If you make a mistake or a stray mark, you may ask for a new ballot.

No debe tachar o borrar, o su voto no se contará. Si comete un error o hace una marca demás, puede solicitar una nueva papeleta.

Board of Education At Large
Vote for 1

Junta de Educación Sin Cargo Específico
Vote por 1

- Jeanette Dixon**
- Mike Ibañez**
- Sebastian Johnson**
- Phil Kauffman**
- Gwendolyn Love Kimbrough**

End of Ballot
Fin de la Papeleta



Sample